

Rechnungsabschluss  
Steiermark  
2019



Band V  
Detailnachweis auf  
Kontenebene



Das Land  
Steiermark

## Inhaltsverzeichnis

Allgemeine Hinweise .....	1
Gliederung des Rechnungsabschlusses .....	2
Angaben zur Verrechnung .....	2
Budgetstruktur .....	3
<b>Gesamtrechnungsabschluss .....</b>	<b>4</b>
<b>Bereich Landeshauptmann Hermann Schützenhöfer .....</b>	<b>154</b>
Landesamtsdirektion .....	180
Organisation und Informationstechnik .....	185
Zentrale Dienste .....	189
Verfassung und Inneres .....	205
Landesarchiv .....	209
Bedarfszuweisungen aller nicht SPÖ Gemeinden, Pensionen, Finanzzuweisungen und Wahlen .....	213
Ländlicher Wegebau .....	217
Volkskultur .....	221
<b>Bereich Landeshauptmannstellvertreter Mag. Michael Schickhofer .....</b>	<b>225</b>
Landesamtsdirektion - Katastrophenschutz .....	237
Beteiligungen .....	245
Bedarfszuweisungen von SPÖ Gemeinden .....	247
Landes- und Regionalentwicklung .....	249
<b>Bereich Landesrat Mag. Christopher Drexler .....</b>	<b>254</b>
Personal .....	287
Krankenanstalten-Personalamt .....	299
Gesundheit und Pflegemanagement .....	301
Veterinärwesen .....	316
Kultur .....	321
<b>Bereich Landesrätin MMag.<sup>a</sup> Barbara Eibinger-Miedl .....</b>	<b>329</b>
Wissenschaft und Forschung .....	343
Landesbibliothek .....	347
Europa, Außenbeziehungen, Entwicklungszusammenarbeit .....	351
Wirtschaft .....	357
Tourismus .....	363
Österreichring .....	367

<b>Bereich Landesrätin Mag.<sup>a</sup> Doris Kampus.....</b>	<b>369</b>
Soziales.....	387
<b>Bereich Landesrätin Mag.<sup>a</sup> Ursula Lackner.....</b>	<b>404</b>
Bildung und Gesellschaft.....	427
<b>Bereich Landesrat Anton Lang.....</b>	<b>450</b>
Finanzen.....	480
Sport.....	489
Umwelt und Raumordnung.....	493
Energie und Umweltkontrolle.....	499
Verkehr.....	511
Hochbau.....	521
<b>Bereich Landesrat Johann Seitinger.....</b>	<b>525</b>
Land- und forstwirtschaftliche Schulen und Betriebe.....	560
Land- und Forstwirtschaft.....	575
Wasserwirtschaft, Ressourcen und Nachhaltigkeit.....	587
Wohnbau.....	599
<b>Bereich Landtag Steiermark.....</b>	<b>604</b>
Landtagsdirektion.....	609
<b>Bereich Landesrechnungshof.....</b>	<b>613</b>
Landesrechnungshof.....	617
<b>Bereich Landesverwaltungsgericht.....</b>	<b>620</b>
Landesverwaltungsgericht.....	624

## Allgemeine Hinweise

Die Budgetstruktur wird durch die Ebenen Gesamt-, Bereichs-, Global- und Detailrechnung bestimmt.

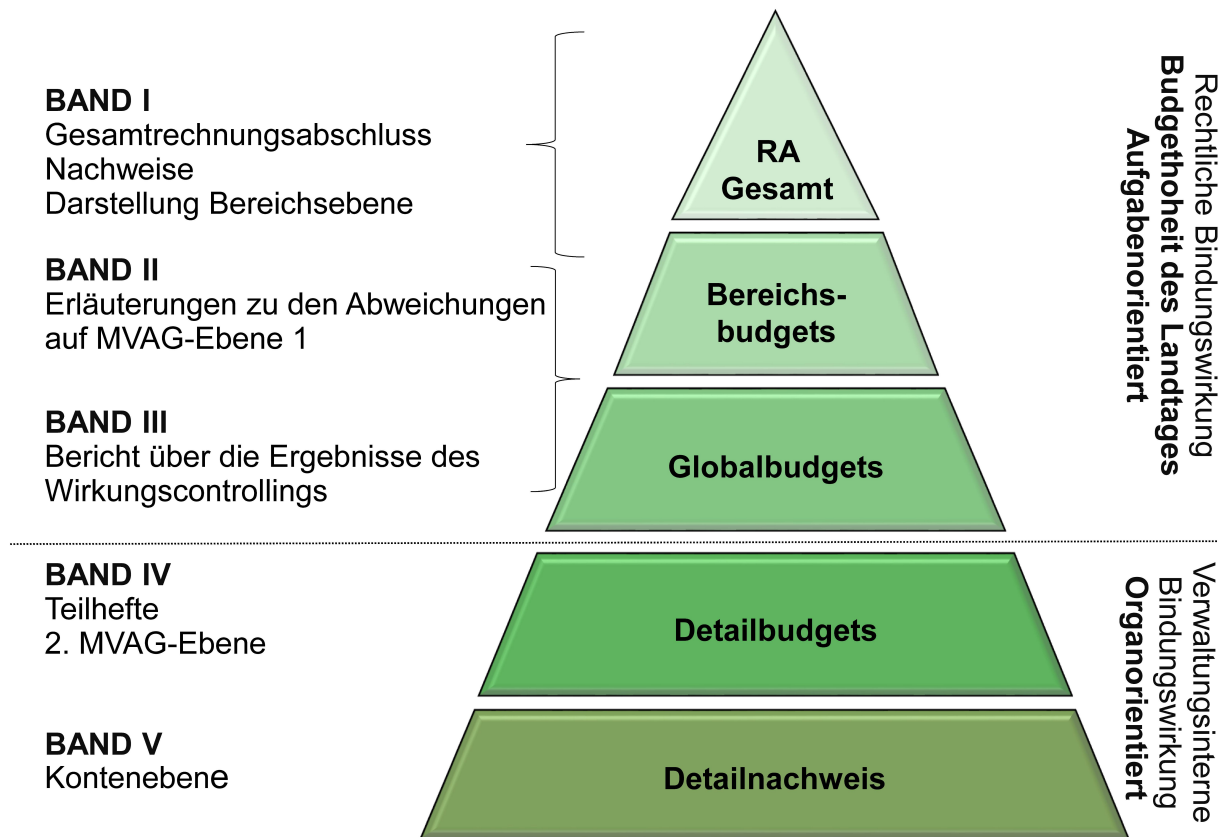

Die Bereichsrechnungen umfassen alle Aufgaben des gemäß Geschäftsein- und -verteilung jeweils zuständigen haushaltsleitenden Organes. Jede in einen Bereich fallende Aufgabe wird in einer Globalrechnung dargestellt. Eine Globalrechnung entspricht daher einem sachlich zusammengehörenden Verwaltungsbereich, in dem Mittelverwendungen und Mittelaufbringungen für ein gleichgerichtetes Leistungsspektrum zusammengefasst sind.

Die Anzahl der Globalrechnungen entspricht den Aufgaben, die den einzelnen Bereichen zugeordnet sind. Jeder Globalrechnung ist zumindest eine Detailrechnung zugeordnet. Daneben werden die Budgetwerte in der Voranschlagsvergleichsrechnung (Abweichung) den Werten des Rechnungsabschlusses gegenübergestellt.

**Im vorliegenden Band V zum Landesrechnungsabschluss 2019 ist die Voranschlagsvergleichsrechnung für den Ergebnis- und Finanzierungshaushalt, die in Form des Detailnachweises auf Kontenebene gemäß § 6 Abs. 7 VRV darzustellen ist, abgebildet. Der Kontenplan ist in Anlage 2, das Ansatzverzeichnis ist in Anlage 3a der VRV 2015 definiert.**

## Gliederung des Rechnungsabschlusses

Für den Landeshaushalt sind ein Ergebnishaushalt, ein Finanzierungshaushalt und ein Vermögenshaushalt zu führen. Der vorliegende Rechnungsabschluss ist in die Ergebnis- und die Finanzierungsrechnung (jeweils mit Voranschlagsvergleichsrechnung) und in die Vermögensrechnung (mit Nettovermögensveränderungsrechnung) gegliedert.



### Ergebnishaushalt

Im Ergebnishaushalt sind Erträge und Aufwendungen periodengerecht abzugrenzen. Der Ergebnishaushalt setzt sich aus dem Ergebnisbudget und der Ergebnisrechnung zusammen.

### Finanzierungshaushalt

Im Finanzierungshaushalt sind Ein- und Auszahlungen zu erfassen. Der Finanzierungshaushalt setzt sich aus dem Finanzierungsbudget und der Finanzierungsrechnung zusammen.

### Vermögenshaushalt

Der Vermögenshaushalt wird nicht budgetiert und ist somit als Vermögensrechnung zu führen. Er verzeichnet Bestände und laufende Änderungen des Vermögens, der Fremdmittel und des Nettovermögens und wird auf Gesamtbudgetebene dargestellt.

## Angaben zur Verrechnung

Die Verrechnung erfolgt auf Konten, die mit der VRV 2015 festgelegt wurden. Ein vollständiger Kontenplan ist unter dem Link [https://www.ris.bka.gv.at/Dokumente/Bundesnormen/NOR40200296/II\\_\\_17\\_2018\\_Anlage\\_3a.pdf](https://www.ris.bka.gv.at/Dokumente/Bundesnormen/NOR40200296/II__17_2018_Anlage_3a.pdf) abrufbar.

## Budgetstruktur

Die Budgetstruktur für 2019 stellte sich wie folgt dar:

LH Schützenhöfer											
Landesamtsdirektion (LAD)	Organisation und Informationstechnik (A1)	Zentrale Dienste (A2)		Landesarchiv (A3)	Verfassung und Inneres (A3)	Bedarfszuweisungen aller nicht SPÖ Gemeinden, Pensionen, Finanzzuweisungen und Wahlen (A7)				Ländlicher Wegebau (A7)	Volkskultur (A9)
LAD	Organisation und Informationstechnik	Dezentrale Dienststellen	Zentral	Landesarchiv	Verfassung und Inneres	BZ aller nicht SPÖ Gemeinden	Finanzzuweisungen nach FAG	Pensionen u. Ruhebezüge Gemeinden	Wahlen	Ländlicher Wegebau	Volkskultur
		BH ABB BBL									

LHStv. Mag. Schickhofer			
LAD KS (LAD)	Beteiligungen (A4)	Bedarfszuweisungen von SPÖ Gemeinden (A7)	Landes- und Regionalentwicklung (A17)
LAD KS	Beteiligungen	BZ von SPÖ Gemeinden	Landes- und Regionalentwicklung, Statistik, GIS

LR Mag. Drexler				
KAGPA (A5)	Personal (A5)	Gesundheit und Pflegemanagement (A8)	Veterinärwesen (A8)	Kultur (A9)
KAGPA	Personal	Gesundheit und Pflegemanagement	Veterinärwesen	Kultur

LR <sup>in</sup> MMag. <sup>a</sup> Eibinger-Miedl						
Wissenschaft und Forschung (A8)	Europa, Außenbeziehungen, Entwicklungszusammenarbeit (A9)		Landesbibliothek (A9)	Österreichring (A12)	Tourismus (A12)	Wirtschaft (A12)
Wissenschaft und Forschung	Europa, Außenbeziehungen, Entwicklungszusammenarbeit		Landesbibliothek	Österreichring	Tourismus	Wirtschaft

LR <sup>in</sup> Mag. <sup>a</sup> Kampus	
Soziales (A11)	
Soziale Betriebe	Soziales, Arbeit und Integration

LR <sup>in</sup> Mag. <sup>a</sup> Lackner									
Bildung und Gesellschaft (A6)									
Berufsbildendes Schulwesen		Gesellschaft			Kinderbildung und -betreuung	Musikschulwesen		Pflichtschulen	
BS Allgemein	Berufsschulen	Gesellschaft Allgemein	Jugendhäuser	Frauen		J.J. Fux Konservatorium	Kommunale Musikschulen	Pflichtschulen Allgemein	Bildungsdirektion

LR Lang						
Finanzen (A4)	Sport (A12)	Umwelt und Raumordnung (A13)	Energie und Umweltkontrolle (A15)	Hochbau (A16)	Verkehr (A16)	
Finanzen	Sport	Umwelt u. Raumordnung	Energie und Umweltkontrolle	Hochbau	STED	Verkehr

LR Seitinger					
Land- und Forstwirtschaft (A10)	Land- und forstwirtschaftliche Schulen und Betriebe (A10)			Wasserwirtschaft, Ressourcen und Nachhaltigkeit (A14)	Wohnbau (A15)
Land- und Forstwirtschaft	Bildungshaus St. Martin	Land- und forstwirtschaftl. Betriebe	Land- und forstwirtschaftl. Schulen	Wasserwirtschaft, Ressourcen und Nachhaltigkeit	Wohnbau

LRH	LVWG	LT
Landesrechnungshof	Landesverwaltungsgericht	Landtag
Landesrechnungshof	Landesverwaltungsgericht	Landtag

Die aus der Landtagswahl vom 24.11.2019 resultierenden Neuerungen der Geschäftsverteilung der Mitglieder der Steiermärkischen Landesregierung wurden mit Landtagsbeschluss Nr. 7 am 21.01.2020 für das Jahr 2020 angepasst.

# Gesamtrechnungsabschluss

Kontennachweis Ergebnishaushalt		Budget	RA 2019	Abweichung
0	Vertretungskörper und allgemeine Verwaltung			
00	Landtag			
000	Allgemeine Angelegenheiten			
	Mittelaufbringung	495.600,00	540.786,09	45.186,09
8170	Kostenbeiträge und Kostenersätze für Verwaltungsleistungen	0,00	2.700,00	2.700,00
8280	Rückersätze von Aufwendungen	0,00	45.200,00	45.200,00
8800	Pensionsbeiträge und Sicherungsbeiträge	324.600,00	322.313,52	-2.286,48
8801	Transfers von privaten Haushalten und privaten Organisationen ohne Erwerbszweck	171.000,00	170.572,57	-427,43
	Mittelverwendung	13.057.900,00	13.509.988,15	452.088,15
4000	Geringwertige Wirtschaftsgüter (GWG)	400,00	7.169,06	6.769,06
4560	Schreib-, Zeichen und sonstige Büromittel	0,00	23,36	23,36
4570	Druckwerke	0,00	104.625,60	104.625,60
5000	Geldbezüge der Beamten	266.300,00	266.818,24	518,24
5100	Geldbezüge der ganzjährig beschäftigten Vertragsbediensteten	2.325.100,00	2.601.429,44	276.329,44
5101	Geldbezüge der ganzjährig beschäftigten Vertragsbediensteten	72.200,00	72.852,02	652,02
5200	Geldbezüge der nicht ganzjährig beschäftigten Vertragsbediensteten	100,00	0,00	-100,00
5630	Sonstige Aufwandsentschädigungen	1.100,00	972,00	-128,00
5635	Sonstige Aufwandsentschädigungen	7.200,00	7.662,60	462,60
5660	Zuwendungen aus Anlass von Dienstjubiläen	200,00	0,00	-200,00
5670	Belohnungen und Geldaushilfen und Leistungsprämien	200,00	0,00	-200,00
5800	Dienstgeberbeiträge zum Ausgleichsfonds für Familienbeihilfen für Beamte	10.500,00	9.406,48	-1.093,52
5810	Sonstige Dienstgeberbeiträge zur sozialen Sicherheit der Beamten	7.200,00	6.971,85	-228,15
5811	Sonstige Dienstgeberbeiträge zur sozialen Sicherheit der Beamten	6.600,00	6.724,16	124,16
5820	Dienstgeberbeiträge zum Ausgleichsfonds für Familienbeihilfe für Vertragsbedienstete	91.100,00	99.949,24	8.849,24
5830	Sonstige Dienstgeberbeiträge zur sozialen Sicherheit der Vertragsbediensteten	449.800,00	497.105,42	47.305,42
5831	Sonstige Dienstgeberbeiträge zur sozialen Sicherheit der Vertragsbediensteten	14.900,00	16.500,01	1.600,01
5832	Sonstige Dienstgeberbeiträge zur sozialen Sicherheit der Vertragsbediensteten	22.900,00	25.406,81	2.506,81
5909	Freiwillige Sozialleistungen	200,00	3.191,15	2.991,15
6180	Instandhaltung von sonstigen Anlagen	1.000,00	3.399,92	2.399,92
6300	Postdienste	0,00	108.000,00	108.000,00
6800	Planmäßige Abschreibung	0,00	21.024,65	21.024,65
7020	Miet- und Pachtaufwand	0,00	180,00	180,00
7231	Verfüungsmittel	56.500,00	56.510,00	10,00
7280	Sonstige Leistungen (Sonstige)	200,00	0,00	-200,00
7295	Aufwendungen für gewählte Organe	4.427.400,00	5.267.666,64	840.266,64
7298	Reisegebühren	36.900,00	34.423,83	-2.476,17
7310	Transfers an Sozialversicherungsträger	765.800,00	0,00	-765.800,00
7601	Sonstige Ruhebezüge	2.389.100,00	2.266.075,67	-123.024,33
7660	Gesetzliche Zuwendungen an private gemeinnützige Einrichtungen	2.105.000,00	2.025.900,00	-79.100,00
001	Landtagsamt (nur soweit als Einrichtung des Landes organisiert)			
	Mittelaufbringung	100,00	0,00	-100,00
8060	Veräußerungen von Altmaterial	100,00	0,00	-100,00
	Mittelverwendung	1.891.500,00	1.705.738,18	-185.761,82
4000	Geringwertige Wirtschaftsgüter (GWG)	12.600,00	9.365,87	-3.234,13
4560	Schreib-, Zeichen und sonstige Büromittel	4.800,00	4.650,27	-149,73

Kontennachweis Ergebnishaushalt		Budget	RA 2019	Abweichung
4570	Druckwerke	19.000,00	18.094,99	-905,01
4590	Sonstige Verbrauchsgüter	5.000,00	3.648,27	-1.351,73
5000	Geldbezüge der Beamten	551.000,00	534.543,77	-16.456,23
5100	Geldbezüge der ganzjährig beschäftigten Vertragsbediensteten	435.600,00	501.190,58	65.590,58
5635	Sonstige Aufwandsentschädigungen	3.000,00	2.934,44	-65,56
5660	Zuwendungen aus Anlass von Dienstjubiläen	100,00	0,00	-100,00
5670	Belohnungen und Geldaushilfen und Leistungsprämien	100,00	0,00	-100,00
5800	Dienstgeberbeiträge zum Ausgleichsfonds für Familienbeihilfen für Beamte	19.000,00	18.325,55	-674,45
5810	Sonstige Dienstgeberbeiträge zur sozialen Sicherheit der Beamten	20.000,00	18.249,47	-1.750,53
5811	Sonstige Dienstgeberbeiträge zur sozialen Sicherheit der Beamten	13.100,00	12.771,90	-328,10
5820	Dienstgeberbeiträge zum Ausgleichsfonds für Familienbeihilfe für Vertragsbedienstete	17.200,00	19.778,79	2.578,79
5830	Sonstige Dienstgeberbeiträge zur sozialen Sicherheit der Vertragsbediensteten	90.400,00	102.506,29	12.106,29
5831	Sonstige Dienstgeberbeiträge zur sozialen Sicherheit der Vertragsbediensteten	5.100,00	5.478,92	378,92
5832	Sonstige Dienstgeberbeiträge zur sozialen Sicherheit der Vertragsbediensteten	6.200,00	6.493,07	293,07
5909	Freiwillige Sozialleistungen	100,00	1.416,95	1.316,95
6160	Instandhaltung von Maschinen und maschinellen Anlagen	4.000,00	15.395,72	11.395,72
6180	Instandhaltung von sonstigen Anlagen	4.000,00	5.908,45	1.908,45
6210	Sonstige Transporte	0,00	271,20	271,20
6300	Postdienste	200,00	0,00	-200,00
6310	Sonstige Nachrichtenübermittlung	4.000,00	0,00	-4.000,00
6320	Telekommunikationsdienste	0,00	2.423,72	2.423,72
6400	Rechts- und Beratungsaufwand	20.000,00	5.148,95	-14.851,05
6800	Planmäßige Abschreibung	273.500,00	150.009,76	-123.490,24
7020	Miet- und Pachtaufwand	5.100,00	5.700,97	600,97
7210	Patent- und Lizenzgebühr	32.000,00	32.708,81	708,81
7232	Repräsentationsaufwand	120.000,00	103.159,08	-16.840,92
7260	Mitgliedsbeiträge an Institutionen	2.500,00	1.920,00	-580,00
7270	Sonstige Leistungen von natürlichen Personen	40.000,00	15.607,28	-24.392,72
7280	Sonstige Leistungen (Sonstige)	120.000,00	50.770,62	-69.229,38
7290	Vergütungen mit ertragsseitiger Gegenverrechnung innerhalb des Landes	38.900,00	39.155,96	255,96
7297	Sonstige Aufwendungen	1.000,00	150,00	-850,00
7298	Reisegebühren	12.000,00	5.956,07	-6.043,93
7670	Sonstige Zuwendungen an private gemeinnützige Einrichtungen	12.000,00	12.002,46	2,46
002	Landeskontrollereinrichtung			
	Mittelaufbringung	0,00	19,50	19,50
8280	Rückersätze von Aufwendungen	0,00	19,50	19,50
	Mittelverwendung	2.765.800,00	2.759.345,45	-6.454,55
4000	Geringwertige Wirtschaftsgüter (GWG)	1.100,00	1.198,50	98,50
4560	Schreib-, Zeichen und sonstige Büromittel	100,00	0,00	-100,00
4570	Druckwerke	8.000,00	14.004,88	6.004,88
4590	Sonstige Verbrauchsgüter	200,00	0,00	-200,00
5000	Geldbezüge der Beamten	1.338.200,00	1.261.311,60	-76.888,40
5100	Geldbezüge der ganzjährig beschäftigten Vertragsbediensteten	786.500,00	821.152,07	34.652,07
5630	Sonstige Aufwandsentschädigungen	100,00	0,00	-100,00
5635	Sonstige Aufwandsentschädigungen	6.800,00	6.473,27	-326,73
5660	Zuwendungen aus Anlass von Dienstjubiläen	100,00	0,00	-100,00
5670	Belohnungen und Geldaushilfen und Leistungsprämien	100,00	0,00	-100,00



Kontennachweis Ergebnishaushalt		Budget	RA 2019	Abweichung
5800	Dienstgeberbeiträge zum Ausgleichsfonds für Familienbeihilfen für Beamte	33.200,00	41.586,77	8.386,77
5810	Sonstige Dienstgeberbeiträge zur sozialen Sicherheit der Beamten	52.600,00	47.340,54	-5.259,46
5811	Sonstige Dienstgeberbeiträge zur sozialen Sicherheit der Beamten	36.600,00	32.803,37	-3.796,63
5820	Dienstgeberbeiträge zum Ausgleichsfonds für Familienbeihilfe für Vertragsbedienstete	30.700,00	32.124,10	1.424,10
5830	Sonstige Dienstgeberbeiträge zur sozialen Sicherheit der Vertragsbediensteten	151.300,00	162.471,10	11.171,10
5831	Sonstige Dienstgeberbeiträge zur sozialen Sicherheit der Vertragsbediensteten	10.400,00	11.192,14	792,14
5832	Sonstige Dienstgeberbeiträge zur sozialen Sicherheit der Vertragsbediensteten	10.800,00	12.757,18	1.957,18
5909	Freiwillige Sozialleistungen	100,00	3.576,55	3.476,55
6140	Instandhaltung von Gebäuden und Bauten	0,00	4.894,33	4.894,33
6160	Instandhaltung von Maschinen und maschinellen Anlagen	1.200,00	0,00	-1.200,00
6180	Instandhaltung von sonstigen Anlagen	400,00	0,00	-400,00
6310	Sonstige Nachrichtenübermittlung	300,00	0,00	-300,00
6320	Telekommunikationsdienste	0,00	365,88	365,88
6400	Rechts- und Beratungsaufwand	29.900,00	0,00	-29.900,00
6800	Planmäßige Abschreibung	0,00	13.216,63	13.216,63
7020	Miet- und Pachtaufwand	1.500,00	982,05	-517,95
7210	Patent- und Lizenzgebühr	12.000,00	4.182,19	-7.817,81
7231	Verfüungsmittel	1.000,00	650,37	-349,63
7232	Repräsentationsaufwand	700,00	2.359,28	1.659,28
7260	Mitgliedsbeiträge an Institutionen	2.100,00	2.350,00	250,00
7270	Sonstige Leistungen von natürlichen Personen	100,00	0,00	-100,00
7280	Sonstige Leistungen (Sonstige)	29.900,00	63.606,77	33.706,77
7290	Vergütungen mit ertragsseitiger Gegenverrechnung innerhalb des Landes	60.200,00	62.988,83	2.788,83
7295	Aufwendungen für gewählte Organe	135.800,00	137.976,91	2.176,91
7297	Sonstige Aufwendungen	100,00	0,00	-100,00
7298	Reisegebühren	23.700,00	17.780,14	-5.919,86
009	Sonstige Einrichtungen und Maßnahmen			
	Mittelverwendung	0,00	4.912,08	4.912,08
6800	Planmäßige Abschreibung	0,00	4.912,08	4.912,08
01	Landesregierung			
010	Allgemeine Angelegenheiten			
	Mittelaufbringung	659.300,00	650.586,74	-8.713,26
8501	Transfers vom Bund, sonstige	422.700,00	422.688,00	-12,00
8800	Pensionsbeiträge und Sicherheitsbeiträge	79.800,00	79.477,86	-322,14
8801	Transfers von privaten Haushalten und privaten Organisationen ohne Erwerbszweck	156.800,00	148.420,88	-8.379,12
	Mittelverwendung	3.697.600,00	3.577.607,48	-119.992,52
6800	Planmäßige Abschreibung	0,00	60.656,61	60.656,61
6840	Buchwert abgegangener Sachanlagen	0,00	11.091,67	11.091,67
7050	Operating Leasing	47.100,00	49.336,66	2.236,66
7295	Aufwendungen für gewählte Organe	1.997.600,00	1.995.637,98	-1.962,02
7601	Sonstige Ruhebezüge	1.652.900,00	1.460.884,56	-192.015,44
011	Repräsentation			
	Mittelaufbringung	100,00	183,25	83,25
8170	Kostenbeiträge und Kostenersätze für Verwaltungsleistungen	100,00	0,00	-100,00
8890	Transfers von der Europäischen Union	0,00	183,25	183,25
	Mittelverwendung	1.006.600,00	942.020,44	-64.579,56
5640	Vergütungen für Nebentätigkeit	25.500,00	22.911,57	-2.588,43
6800	Planmäßige Abschreibung	1.200,00	196,44	-1.003,56

Kontennachweis Ergebnishaushalt		Budget	RA 2019	Abweichung
6880	Dotierung von Rückstellungen für ausstehende Rechnungen	0,00	544,84	544,84
7231	Verfügungsmittel	187.300,00	187.300,00	0,00
7232	Repräsentationsaufwand	792.600,00	721.340,09	-71.259,91
7270	Sonstige Leistungen von natürlichen Personen	0,00	3.096,00	3.096,00
7290	Vergütungen mit ertragsseitiger Gegenverrechnung innerhalb des Landes	0,00	6.631,50	6.631,50
012	Ehrungen und Auszeichnungen			
	Mittelverwendung	195.900,00	187.148,30	-8.751,70
4130	Handelswaren	176.300,00	166.554,06	-9.745,94
7270	Sonstige Leistungen von natürlichen Personen	2.000,00	360,00	-1.640,00
7280	Sonstige Leistungen (Sonstige)	17.600,00	20.234,24	2.634,24
02	Amt der Landesregierung			
020	Allgemeine Angelegenheiten			
	Mittelaufbringung	8.621.300,00	10.641.400,06	2.020.100,06
8013	Veräußerungen von technischen Anlagen, Fahrzeugen und Maschinen	0,00	216.230,00	216.230,00
8030	Veräußerungen von Handelswaren	7.000,00	3.448,39	-3.551,61
8050	Veräußerungen von bezogenen Betriebsstoffen und sonstigen Verbrauchsgütern	4.400,00	13.496,29	9.096,29
8060	Veräußerungen von Altmaterial	18.000,00	18.155,85	155,85
8080	Veräußerungen von geringwertigen Wirtschaftsgütern (GWG)	800,00	280,00	-520,00
8100	Erträge aus Leistungen	0,00	5.290,63	5.290,63
8145	Rückersätze von Auszahlungen für Leistungen Dritter	4.000,00	82,46	-3.917,54
8150	Gebühren für Verwaltungsleistungen	463.400,00	379.498,81	-83.901,19
8170	Kostenbeiträge und Kostenersätze für Verwaltungsleistungen	1.019.500,00	1.084.231,44	64.731,44
8192	Erträge aus der Auflösung von Rückstellungen für ausstehende Rechnungen und Betriebspensionen	0,00	66.147,50	66.147,50
8195	Erträge aus der Auflösung von sonstigen Rückstellungen	0,00	348.475,70	348.475,70
8240	Miet- und Pächtertrag	803.000,00	875.626,71	72.626,71
8260	Vergütungen mit aufwandsseitiger Gegenverrechnung innerhalb des Landes	192.100,00	180.757,69	-11.342,31
8270	Kostenersätze für die Überlassung von Bediensteten an Dritte	4.611.200,00	5.504.792,44	893.592,44
8280	Rückersätze von Aufwendungen	435.200,00	583.601,08	148.401,08
8299	Sonstige Erträge	14.700,00	4.120,94	-10.579,06
8540	Transfers von sonstigen Trägern öffentlichen Rechts	1.048.000,00	1.357.164,13	309.164,13
	Mittelverwendung	205.017.600,00	203.908.200,60	-1.109.399,40
4000	Geringwertige Wirtschaftsgüter (GWG)	319.200,00	803.874,98	484.674,98
4020	Verbrauchsgüter für innerbetriebliche Leistungen	5.000,00	0,00	-5.000,00
4090	Ersatzteile	50.000,00	57.138,26	7.138,26
4510	Brennstoffe	2.000,00	0,00	-2.000,00
4520	Treibstoffe	345.200,00	310.664,92	-34.535,08
4530	Schmier- und Schleifmittel	4.900,00	8.177,99	3.277,99
4540	Reinigungsmittel	18.400,00	20.459,89	2.059,89
4560	Schreib-, Zeichen und sonstige Büromittel	496.300,00	298.496,34	-197.803,66
4570	Druckwerke	475.100,00	399.109,95	-75.990,05
4580	Mittel zur ärztlichen Betreuung und Gesundheitsvorsorge	0,00	2.189,95	2.189,95
4590	Sonstige Verbrauchsgüter	23.300,00	45.187,89	21.887,89
5000	Geldbezüge der Beamten	69.848.400,00	65.755.813,39	-4.092.586,61
5100	Geldbezüge der ganzjährig beschäftigten Vertragsbediensteten	67.188.900,00	67.921.990,11	733.090,11
5101	Geldbezüge der ganzjährig beschäftigten Vertragsbediensteten	3.875.800,00	4.276.894,16	401.094,16
5105	Geldbezüge der ganzjährig beschäftigten Vertragsbediensteten	1.327.500,00	1.604.988,37	277.488,37
5200	Geldbezüge der nicht ganzjährig beschäftigten Vertragsbediensteten	915.200,00	2.085.986,57	1.170.786,57

Kontennachweis Ergebnishaushalt		Budget	RA 2019	Abweichung
5201	Geldbezüge der nicht ganzjährig beschäftigten Vertragsbediensteten	858.400,00	446.671,70	-411.728,30
5630	Sonstige Aufwandsentschädigungen	59.200,00	57.678,41	-1.521,59
5635	Sonstige Aufwandsentschädigungen	863.500,00	824.627,09	-38.872,91
5640	Vergütungen für Nebentätigkeit	23.200,00	10.554,90	-12.645,10
5660	Zuwendungen aus Anlass von Dienstjubiläen	878.000,00	-0,00	-878.000,00
5670	Belohnungen und Geldaushilfen und Leistungsprämien	88.600,00	51.920,47	-36.679,53
5800	Dienstgeberbeiträge zum Ausgleichsfonds für Familienbeihilfen für Beamte	2.206.400,00	1.958.931,62	-247.468,38
5810	Sonstige Dienstgeberbeiträge zur sozialen Sicherheit der Beamten	2.756.800,00	2.544.496,41	-212.303,59
5811	Sonstige Dienstgeberbeiträge zur sozialen Sicherheit der Beamten	1.932.800,00	1.860.197,14	-72.602,86
5820	Dienstgeberbeiträge zum Ausgleichsfonds für Familienbeihilfe für Vertragsbedienstete	3.078.900,00	2.676.553,67	-402.346,33
5825	Dienstgeberbeiträge zum Ausgleichsfonds für Familienbeihilfe für Vertragsbedienstete	17.800,00	17.571,18	-228,82
5830	Sonstige Dienstgeberbeiträge zur sozialen Sicherheit der Vertragsbediensteten	14.011.400,00	14.569.101,76	557.701,76
5831	Sonstige Dienstgeberbeiträge zur sozialen Sicherheit der Vertragsbediensteten	696.500,00	767.079,80	70.579,80
5832	Sonstige Dienstgeberbeiträge zur sozialen Sicherheit der Vertragsbediensteten	682.300,00	723.481,77	41.181,77
5835	Sonstige Dienstgeberbeiträge zur sozialen Sicherheit der Vertragsbediensteten	96.700,00	95.099,35	-1.600,65
5880	Sonstige Dienstgeberbeiträge	33.300,00	29.832,36	-3.467,64
5881	Sonstige Dienstgeberbeiträge	24.500,00	39.747,68	15.247,68
5885	Sonstige Dienstgeberbeiträge	100,00	943,40	843,40
5909	Freiwillige Sozialleistungen	366.400,00	225.750,38	-140.649,62
5910	Dotierung von Rückstellungen für Abfertigungen	3.100.000,00	0,00	-3.100.000,00
5911	Dotierung von Rückstellungen für Jubiläumszuwendungen	0,00	82.905,50	82.905,50
6000	Energiebezüge	621.700,00	590.026,17	-31.673,83
6130	Instandhaltung von sonstigen Grundstückseinrichtungen	27.000,00	49.881,76	22.881,76
6140	Instandhaltung von Gebäuden und Bauten	865.800,00	904.708,00	38.908,00
6160	Instandhaltung von Maschinen und maschinellen Anlagen	2.063.200,00	2.227.839,50	164.639,50
6170	Instandhaltung von Fahrzeugen	60.200,00	59.880,25	-319,75
6180	Instandhaltung von sonstigen Anlagen	20.300,00	67.300,89	47.000,89
6190	Instandhaltung von Sonderanlagen	214.800,00	336.125,80	121.325,80
6210	Sonstige Transporte	500,00	0,00	-500,00
6300	Postdienste	425.000,00	295.238,84	-129.761,16
6310	Sonstige Nachrichtenübermittlung	578.900,00	17.555,59	-561.344,41
6320	Telekommunikationsdienste	270.700,00	838.112,37	567.412,37
6400	Rechts- und Beratungsaufwand	287.200,00	215.184,28	-72.015,72
6410	Entschädigungen auf Grund des Gebührenanspruchsgesetzes	100,00	0,00	-100,00
6420	Sonstiger Gerichtsaufwand	765.300,00	534.895,55	-230.404,45
6570	Geldverkehrs- und Bankspesen	600,00	277,87	-322,13
6700	Versicherungen	129.100,00	67.750,21	-61.349,79
6800	Planmäßige Abschreibung	2.608.700,00	4.580.962,47	1.972.262,47
6810	Außerplanmäßige Abschreibung	0,00	928,80	928,80
6830	Verluste aus dem Abgang von Sachanlagen und immateriellen Vermögenswerten	0,00	24.131,80	24.131,80
6840	Buchwert abgegangener Sachanlagen	0,00	93.327,14	93.327,14
6848	Buchwert abgegangener Sachanlagen IT	0,00	23.472,62	23.472,62
6850	Dotierung von Rückstellungen für Prozesskosten	50.000,00	0,00	-50.000,00
6880	Dotierung von Rückstellungen für ausstehende Rechnungen	0,00	4.758.185,23	4.758.185,23
6910	Kassenabgänge und sonstige Schäden am kurzfristigen Vermögen	200,00	0,00	-200,00
6920	Schadensvergütungen	21.100,00	3.113,44	-17.986,56
6930	Strafen	100,00	0,00	-100,00

Kontennachweis Ergebnishaushalt		Budget	RA 2019	Abweichung
6950	Wertberichtigungen zu Forderungen	0,00	947,29	947,29
7020	Miet- und Pachtaufwand	7.896.000,00	7.941.357,45	45.357,45
7050	Operating Leasing	0,00	14.000,40	14.000,40
7100	Gebühren für die Benützung von Gemeindeeinrichtungen und -anlagen	148.500,00	196.388,08	47.888,08
7150	Andere öffentliche Abgaben	0,00	7.049,49	7.049,49
7210	Patent- und Lizenzgebühr	200,00	10.820,42	10.620,42
7260	Mitgliedsbeiträge an Institutionen	70.600,00	51.382,95	-19.217,05
7270	Sonstige Leistungen von natürlichen Personen	281.200,00	173.409,50	-107.790,50
7280	Sonstige Leistungen (Sonstige)	8.615.100,00	6.978.457,19	-1.636.642,81
7290	Vergütungen mit ertragsseitiger Gegenverrechnung innerhalb des Landes	0,00	10.577,92	10.577,92
7296	Aufwendungen auf Grund gesetzlicher Anordnungen	322.500,00	280.234,72	-42.265,28
7297	Sonstige Aufwendungen	4.100,00	6.795,26	2.695,26
7298	Reisegebühren	1.948.900,00	1.952.580,61	3.680,61
7299	Forderungsabschreibungen	50.000,00	21.183,38	-28.816,62
<b>021</b>	<b>Information und Dokumentation</b>			
	<b>Mittelaufbringung</b>	<b>204.100,00</b>	<b>578.107,26</b>	<b>374.007,26</b>
8013	Veräußerungen von technischen Anlagen, Fahrzeugen und Maschinen	203.300,00	0,00	-203.300,00
8030	Veräußerungen von Handelswaren	100,00	0,00	-100,00
8150	Gebühren für Verwaltungsleistungen	500,00	240,00	-260,00
8170	Kostenbeiträge und Kostenersätze für Verwaltungsleistungen	200,00	208.371,24	208.171,24
8192	Erträge aus der Auflösung von Rückstellungen für ausstehende Rechnungen und Betriebspensionen	0,00	1.836,00	1.836,00
8890	Transfers von der Europäischen Union	0,00	348.901,66	348.901,66
8940	Entnahmen von Haushaltsrücklagen	0,00	18.758,36	18.758,36
	<b>Mittelverwendung</b>	<b>1.178.300,00</b>	<b>2.019.343,48</b>	<b>841.043,48</b>
4000	Geringwertige Wirtschaftsgüter (GWG)	0,00	1.544,00	1.544,00
4130	Handelswaren	0,00	3.468,82	3.468,82
4570	Druckwerke	192.100,00	150.644,40	-41.455,60
4590	Sonstige Verbrauchsgüter	2.800,00	926,65	-1.873,35
6800	Planmäßige Abschreibung	1.300,00	5.603,13	4.303,13
7150	Andere öffentliche Abgaben	0,00	58.289,97	58.289,97
7260	Mitgliedsbeiträge an Institutionen	200,00	180,00	-20,00
7270	Sonstige Leistungen von natürlichen Personen	2.800,00	0,00	-2.800,00
7280	Sonstige Leistungen (Sonstige)	979.100,00	1.798.669,51	819.569,51
7297	Sonstige Aufwendungen	0,00	17,00	17,00
<b>022</b>	<b>Raumordnung und Raumplanung</b>			
	<b>Mittelaufbringung</b>	<b>865.100,00</b>	<b>795.740,80</b>	<b>-69.359,20</b>
8145	Rückersätze von Auszahlungen für Leistungen Dritter	0,00	384.370,00	384.370,00
8170	Kostenbeiträge und Kostenersätze für Verwaltungsleistungen	4.800,00	0,00	-4.800,00
8192	Erträge aus der Auflösung von Rückstellungen für ausstehende Rechnungen und Betriebspensionen	0,00	43.567,58	43.567,58
8280	Rückersätze von Aufwendungen	200,00	300,25	100,25
8890	Transfers von der Europäischen Union	860.100,00	117.502,97	-742.597,03
8940	Entnahmen von Haushaltsrücklagen	0,00	250.000,00	250.000,00
	<b>Mittelverwendung</b>	<b>2.682.400,00</b>	<b>4.852.601,04</b>	<b>2.170.201,04</b>
4000	Geringwertige Wirtschaftsgüter (GWG)	1.000,00	1.127,78	127,78
4020	Verbrauchsgüter für innerbetriebliche Leistungen	3.600,00	0,00	-3.600,00
4550	Chemische und sonstige artverwandte Mittel	100,00	0,00	-100,00
4560	Schreib-, Zeichen und sonstige Büromittel	2.000,00	708,53	-1.291,47
4570	Druckwerke	1.400,00	74,20	-1.325,80
4590	Sonstige Verbrauchsgüter	100,00	1.000,00	900,00

Kontennachweis Ergebnishaushalt		Budget	RA 2019	Abweichung
5640	Vergütungen für Nebentätigkeit	6.000,00	6.033,12	33,12
6180	Instandhaltung von sonstigen Anlagen	700,00	0,00	-700,00
6310	Sonstige Nachrichtenübermittlung	500,00	0,00	-500,00
6320	Telekommunikationsdienste	400,00	1.283,92	883,92
6400	Rechts- und Beratungsaufwand	205.900,00	260.595,24	54.695,24
6420	Sonstiger Gerichtsaufwand	2.500,00	2.850,00	350,00
6700	Versicherungen	0,00	556,00	556,00
6800	Planmäßige Abschreibung	44.800,00	27.657,38	-17.142,62
6880	Dotierung von Rückstellungen für ausstehende Rechnungen	0,00	390.651,62	390.651,62
7020	Miet- und Pachtaufwand	100,00	0,00	-100,00
7100	Gebühren für die Benützung von Gemeindeeinrichtungen und -anlagen	2.000,00	841,07	-1.158,93
7150	Andere öffentliche Abgaben	0,00	9.899,43	9.899,43
7210	Patent- und Lizenzgebühr	0,00	36,00	36,00
7260	Mitgliedsbeiträge an Institutionen	298.800,00	295.436,72	-3.363,28
7270	Sonstige Leistungen von natürlichen Personen	184.400,00	168.499,18	-15.900,82
7280	Sonstige Leistungen (Sonstige)	1.501.000,00	2.046.191,05	545.191,05
7294	Zuweisung an Haushaltsrücklagen	0,00	244.250,62	244.250,62
7305	Transfers an Gemeinden, sonstige	175.300,00	292.685,10	117.385,10
7340	Transfers an sonstige Träger öffentlichen Rechts	0,00	10.584,00	10.584,00
7403	Transfers an Beteiligungen des Landes	8.500,00	28.343,88	19.843,88
7430	Transfers an Unternehmen (ohne Finanzunternehmen)	57.400,00	54.216,26	-3.183,74
7670	Sonstige Zuwendungen an private gemeinnützige Einrichtungen	185.900,00	1.009.079,94	823.179,94
<b>023</b>	<b>Aufgabenerfüllung durch Dritte</b>			
	Mittelverwendung	284.800,00	219.282,00	-65.518,00
7296	Aufwendungen auf Grund gesetzlicher Anordnungen	284.800,00	219.282,00	-65.518,00
<b>024</b>	<b>Aufgabenerfüllung für Dritte</b>			
	Mittelaufbringung	15.156.200,00	22.013.917,06	6.857.717,06
8150	Gebühren für Verwaltungsleistungen	20.000,00	23.450,00	3.450,00
8190	Erträge aus der Auflösung von Wertberichtigungen zu Forderungen	0,00	7.194.974,05	7.194.974,05
8270	Kostensätze für die Überlassung von Bediensteten an Dritte	15.136.200,00	14.795.493,01	-340.706,99
	Mittelverwendung	16.303.500,00	19.377.137,62	3.073.637,62
4000	Geringwertige Wirtschaftsgüter (GWG)	800,00	225,90	-574,10
4020	Verbrauchsgüter für innerbetriebliche Leistungen	500,00	0,00	-500,00
4560	Schreib-, Zeichen und sonstige Büromittel	500,00	0,00	-500,00
4570	Druckwerke	57.000,00	56.136,40	-863,60
5000	Geldbezüge der Beamten	608.300,00	575.627,03	-32.672,97
5100	Geldbezüge der ganzjährig beschäftigten Vertragsbediensteten	12.060.700,00	10.728.980,73	-1.331.719,27
5101	Geldbezüge der ganzjährig beschäftigten Vertragsbediensteten	97.200,00	75.189,84	-22.010,16
5630	Sonstige Aufwandschädigungen	1.600,00	901,18	-698,82
5635	Sonstige Aufwandschädigungen	97.200,00	87.861,91	-9.338,09
5660	Zuwendungen aus Anlass von Dienstjubiläen	1.700,00	0,00	-1.700,00
5670	Belohnungen und Geldaushilfen und Leistungsprämien	11.800,00	29.896,28	18.096,28
5800	Dienstgeberbeiträge zum Ausgleichsfonds für Familienbeihilfen für Beamte	19.300,00	15.549,95	-3.750,05
5810	Sonstige Dienstgeberbeiträge zur sozialen Sicherheit der Beamten	24.500,00	22.324,51	-2.175,49
5811	Sonstige Dienstgeberbeiträge zur sozialen Sicherheit der Beamten	16.800,00	15.983,57	-816,43
5820	Dienstgeberbeiträge zum Ausgleichsfonds für Familienbeihilfe für Vertragsbedienstete	440.400,00	381.237,10	-59.162,90
5830	Sonstige Dienstgeberbeiträge zur sozialen Sicherheit der Vertragsbediensteten	2.702.400,00	2.398.174,22	-304.225,78

Kontennachweis Ergebnishaushalt		Budget	RA 2019	Abweichung
5831	Sonstige Dienstgeberbeiträge zur sozialen Sicherheit der Vertragsbediensteten	5.600,00	5.943,54	343,54
5832	Sonstige Dienstgeberbeiträge zur sozialen Sicherheit der Vertragsbediensteten	10.600,00	7.023,70	-3.576,30
5880	Sonstige Dienstgeberbeiträge	18.700,00	18.143,85	-556,15
5881	Sonstige Dienstgeberbeiträge	1.800,00	1.865,00	65,00
5909	Freiwillige Sozialleistungen	1.700,00	22.388,08	20.688,08
6800	Planmäßige Abschreibung	0,00	380,36	380,36
7260	Mitgliedsbeiträge an Institutionen	90.000,00	92.406,68	2.406,68
7270	Sonstige Leistungen von natürlichen Personen	2.000,00	0,00	-2.000,00
7280	Sonstige Leistungen (Sonstige)	4.500,00	1.200,00	-3.300,00
7298	Reisegebühren	27.500,00	16.918,83	-10.581,17
7299	Forderungsabschreibungen	0,00	4.822.778,96	4.822.778,96
7670	Sonstige Zuwendungen an private gemeinnützige Einrichtungen	400,00	0,00	-400,00
<b>029</b>	<b>Sonstige Einrichtungen und Maßnahmen</b>			
	Mittelverwendung	0,00	4.524,00	4.524,00
6800	Planmäßige Abschreibung	0,00	4.524,00	4.524,00
<b>03</b>	<b>Bezirkshauptmannschaften</b>			
<b>030</b>	<b>Allgemeine Angelegenheiten</b>			
	Mittelaufbringung	19.931.800,00	22.325.667,26	2.393.867,26
8030	Veräußerungen von Handelswaren	3.464.400,00	3.606.653,40	142.253,40
8145	Rückersätze von Auszahlungen für Leistungen Dritter	1.870.200,00	1.938.839,72	68.639,72
8150	Gebühren für Verwaltungsleistungen	1.642.000,00	1.503.621,12	-138.378,88
8170	Kostenbeiträge und Kostenersätze für Verwaltungsleistungen	1.885.600,00	1.853.589,86	-32.010,14
8190	Erträge aus der Auflösung von Wertberichtigungen zu Forderungen	0,00	271.994,58	271.994,58
8192	Erträge aus der Auflösung von Rückstellungen für ausstehende Rechnungen und Betriebspensionen	0,00	52.329,32	52.329,32
8240	Miet- und Pächtertrag	41.600,00	3.052,32	-38.547,68
8270	Kostenersätze für die Überlassung von Bediensteten an Dritte	4.621.800,00	4.832.300,00	210.500,00
8280	Rückersätze von Aufwendungen	316.600,00	745.654,08	429.054,08
8294	Kassenüberschüsse	0,00	246,00	246,00
8299	Sonstige Erträge	246.800,00	232.462,52	-14.337,48
8810	Geldstrafen	5.842.800,00	7.284.924,34	1.442.124,34
	Mittelverwendung	200.730.000,00	211.070.900,30	10.340.900,30
4000	Geringwertige Wirtschaftsgüter (GWG)	228.600,00	390.093,92	161.493,92
4020	Verbrauchsgüter für innerbetriebliche Leistungen	8.800,00	5.326,56	-3.473,44
4090	Ersatzteile	46.200,00	38.102,46	-8.097,54
4130	Handelswaren	3.514.400,00	3.616.120,40	101.720,40
4510	Brennstoffe	1.000,00	0,00	-1.000,00
4520	Treibstoffe	417.200,00	327.362,72	-89.837,28
4540	Reinigungsmittel	62.400,00	32.973,48	-29.426,52
4560	Schreib-, Zeichen und sonstige Büromittel	520.600,00	532.331,46	11.731,46
4570	Druckwerke	6.003.000,00	9.192.396,02	3.189.396,02
4580	Mittel zur ärztlichen Betreuung und Gesundheitsvorsorge	37.000,00	30.162,24	-6.837,76
4590	Sonstige Verbrauchsgüter	100.000,00	76.401,32	-23.598,68
5000	Geldbezüge der Beamten	71.213.600,00	68.887.070,80	-2.326.529,20
5100	Geldbezüge der ganzjährig beschäftigten Vertragsbediensteten	66.371.400,00	70.596.834,34	4.225.434,34
5101	Geldbezüge der ganzjährig beschäftigten Vertragsbediensteten	4.189.400,00	4.065.756,56	-123.643,44
5200	Geldbezüge der nicht ganzjährig beschäftigten Vertragsbediensteten	6.200,00	7.840,92	1.640,92
5630	Sonstige Aufwandsentschädigungen	170.200,00	154.430,02	-15.769,98
5635	Sonstige Aufwandsentschädigungen	1.041.600,00	1.022.525,22	-19.074,78

Kontennachweis Ergebnishaushalt		Budget	RA 2019	Abweichung
5640	Vergütungen für Nebentätigkeit	600,00	735,00	135,00
5660	Zuwendungen aus Anlass von Dienstjubiläen	3.800,00	-0,00	-3.800,00
5670	Belohnungen und Geldaushilfen und Leistungsprämien	3.600,00	145,40	-3.454,60
5800	Dienstgeberbeiträge zum Ausgleichsfonds für Familienbeihilfen für Beamte	2.271.800,00	2.147.642,16	-124.157,84
5810	Sonstige Dienstgeberbeiträge zur sozialen Sicherheit der Beamten	2.891.600,00	2.725.677,34	-165.922,66
5811	Sonstige Dienstgeberbeiträge zur sozialen Sicherheit der Beamten	1.974.000,00	1.896.385,18	-77.614,82
5820	Dienstgeberbeiträge zum Ausgleichsfonds für Familienbeihilfe für Vertragsbedienstete	2.663.800,00	2.791.482,68	127.682,68
5830	Sonstige Dienstgeberbeiträge zur sozialen Sicherheit der Vertragsbediensteten	14.663.000,00	15.320.509,58	657.509,58
5831	Sonstige Dienstgeberbeiträge zur sozialen Sicherheit der Vertragsbediensteten	760.800,00	799.086,38	38.286,38
5832	Sonstige Dienstgeberbeiträge zur sozialen Sicherheit der Vertragsbediensteten	624.400,00	666.029,20	41.629,20
5909	Freiwillige Sozialleistungen	3.800,00	276.947,60	273.147,60
6000	Energiebezüge	346.400,00	344.116,96	-2.283,04
6140	Instandhaltung von Gebäuden und Bauten	336.600,00	404.172,42	67.572,42
6170	Instandhaltung von Fahrzeugen	156.600,00	249.804,40	93.204,40
6180	Instandhaltung von sonstigen Anlagen	23.400,00	46.596,24	23.196,24
6190	Instandhaltung von Sonderanlagen	100.600,00	74.456,50	-26.143,50
6210	Sonstige Transporte	4.400,00	3.228,20	-1.171,80
6300	Postdienste	4.577.600,00	5.958.039,62	1.380.439,62
6320	Telekommunikationsdienste	375.000,00	333.415,04	-41.584,96
6400	Rechts- und Beratungsaufwand	474.000,00	368.537,80	-105.462,20
6420	Sonstiger Gerichtsaufwand	1.160.200,00	955.012,96	-205.187,04
6570	Geldverkehrs- und Bankspesen	27.800,00	27.055,54	-744,46
6700	Versicherungen	70.200,00	70.045,02	-154,98
6800	Planmäßige Abschreibung	844.400,00	563.725,43	-280.674,57
6830	Verluste aus dem Abgang von Sachanlagen und immateriellen Vermögenswerten	0,00	2.527,43	2.527,43
6840	Buchwert abgegangener Sachanlagen	0,00	436,88	436,88
6880	Dotierung von Rückstellungen für ausstehende Rechnungen	0,00	399.189,54	399.189,54
6910	Kassenabgänge und sonstige Schäden am kurzfristigen Vermögen	200,00	0,00	-200,00
6920	Schadensvergütungen	200,00	403,44	203,44
6930	Strafen	200,00	0,00	-200,00
7020	Miet- und Pacht aufwand	7.682.200,00	7.608.301,40	-73.898,60
7100	Gebühren für die Benützung von Gemeindeeinrichtungen und -anlagen	166.600,00	102.624,04	-63.975,96
7150	Andere öffentliche Abgaben	0,00	72.396,40	72.396,40
7220	Rückersätze von Erträgen	2.000,00	6.840,00	4.840,00
7232	Repräsentationsaufwand	44.400,00	43.165,86	-1.234,14
7260	Mitgliedsbeiträge an Institutionen	3.400,00	1.898,20	-1.501,80
7270	Sonstige Leistungen von natürlichen Personen	169.800,00	64.485,18	-105.314,82
7280	Sonstige Leistungen (Sonstige)	1.404.600,00	1.506.433,08	101.833,08
7290	Vergütungen mit ertragsseitiger Gegenverrechnung innerhalb des Landes	0,00	25.941,54	25.941,54
7296	Aufwendungen auf Grund gesetzlicher Anordnungen	1.000,00	90.070,42	89.070,42
7297	Sonstige Aufwendungen	50.000,00	3.909,18	-46.090,82
7298	Reisegebühren	2.915.000,00	2.955.573,30	40.573,30
7299	Forderungsabschreibungen	400,00	3.188.129,32	3.187.729,32
04	Sonderämter/Gerichte			
040	Agrarbehörden			
	Mittelaufbringung	11.400,00	11.248,46	-151,54
8280	Rückersätze von Aufwendungen	10.000,00	6.648,68	-3.351,32

Kontennachweis Ergebnishaushalt		Budget	RA 2019	Abweichung
8299	Sonstige Erträge	400,00	299,78	-100,22
8810	Geldstrafen	1.000,00	4.300,00	3.300,00
Mittelverwendung		12.005.000,00	11.893.436,92	-111.563,08
4000	Geringwertige Wirtschaftsgüter (GWG)	8.600,00	12.126,68	3.526,68
4090	Ersatzteile	400,00	3.822,78	3.422,78
4520	Treibstoffe	20.200,00	35.645,92	15.445,92
4540	Reinigungsmittel	800,00	110,70	-689,30
4560	Schreib-, Zeichen und sonstige Büromittel	28.200,00	22.592,50	-5.607,50
4570	Druckwerke	7.800,00	6.432,82	-1.367,18
4590	Sonstige Verbrauchsgüter	1.400,00	1.382,52	-17,48
5000	Geldbezüge der Beamten	7.136.600,00	7.070.266,24	-66.333,76
5100	Geldbezüge der ganzjährig beschäftigten Vertragsbediensteten	2.007.200,00	2.063.587,34	56.387,34
5101	Geldbezüge der ganzjährig beschäftigten Vertragsbediensteten	107.000,00	109.496,80	2.496,80
5630	Sonstige Aufwandsentschädigungen	3.800,00	3.444,00	-356,00
5635	Sonstige Aufwandsentschädigungen	85.200,00	81.122,14	-4.077,86
5660	Zuwendungen aus Anlass von Dienstjubiläen	200,00	0,00	-200,00
5670	Belohnungen und Geldaushilfen und Leistungsprämien	200,00	0,00	-200,00
5800	Dienstgeberbeiträge zum Ausgleichsfonds für Familienbeihilfen für Beamte	262.800,00	230.161,58	-32.638,42
5810	Sonstige Dienstgeberbeiträge zur sozialen Sicherheit der Beamten	290.000,00	277.843,98	-12.156,02
5811	Sonstige Dienstgeberbeiträge zur sozialen Sicherheit der Beamten	193.800,00	193.260,54	-539,46
5820	Dienstgeberbeiträge zum Ausgleichsfonds für Familienbeihilfe für Vertragsbedienstete	83.400,00	83.392,54	-7,46
5830	Sonstige Dienstgeberbeiträge zur sozialen Sicherheit der Vertragsbediensteten	433.400,00	443.393,82	9.993,82
5831	Sonstige Dienstgeberbeiträge zur sozialen Sicherheit der Vertragsbediensteten	25.000,00	24.841,74	-158,26
5832	Sonstige Dienstgeberbeiträge zur sozialen Sicherheit der Vertragsbediensteten	32.000,00	30.903,98	-1.096,02
5909	Freiwillige Sozialleistungen	200,00	13.610,00	13.410,00
6000	Energiebezüge	400,00	0,00	-400,00
6140	Instandhaltung von Gebäuden und Bauten	17.400,00	0,00	-17.400,00
6160	Instandhaltung von Maschinen und maschinellen Anlagen	24.200,00	42.720,00	18.520,00
6170	Instandhaltung von Fahrzeugen	17.800,00	8.118,42	-9.681,58
6180	Instandhaltung von sonstigen Anlagen	18.000,00	11.897,88	-6.102,12
6190	Instandhaltung von Sonderanlagen	8.000,00	2.259,08	-5.740,92
6210	Sonstige Transporte	200,00	41,20	-158,80
6300	Postdienste	53.000,00	70.600,40	17.600,40
6320	Telekommunikationsdienste	15.000,00	12.584,62	-2.415,38
6400	Rechts- und Beratungsaufwand	200,00	0,00	-200,00
6700	Versicherungen	4.000,00	5.838,60	1.838,60
6800	Planmäßige Abschreibung	83.800,00	65.293,22	-18.506,78
7020	Miet- und Pacht aufwand	704.800,00	694.893,52	-9.906,48
7100	Gebühren für die Benützung von Gemeindeeinrichtungen und -anlagen	9.600,00	9.959,76	359,76
7150	Andere öffentliche Abgaben	0,00	1.962,40	1.962,40
7232	Repräsentationsaufwand	0,00	82,38	82,38
7260	Mitgliedsbeiträge an Institutionen	200,00	0,00	-200,00
7270	Sonstige Leistungen von natürlichen Personen	200,00	0,00	-200,00
7280	Sonstige Leistungen (Sonstige)	47.800,00	43.567,56	-4.232,44
7290	Vergütungen mit ertragsseitiger Gegenverrechnung innerhalb des Landes	0,00	1.681,10	1.681,10
7297	Sonstige Aufwendungen	600,00	259,88	-340,12
7298	Reisegebühren	271.600,00	214.238,28	-57.361,72



Kontennachweis Ergebnishaushalt		Budget	RA 2019	Abweichung
042	Land- und Forstwirtschaftsinspektion (soweit gesondert eingerichtet,			
	Mittelverwendung	0,00	248,00	248,00
6800	Planmäßige Abschreibung	0,00	248,00	248,00
045	Landesverwaltungsgericht			
	Mittelaufbringung	169.800,00	386.566,99	216.766,99
8145	Rückersätze von Auszahlungen für Leistungen Dritter	2.700,00	1.100,90	-1.599,10
8150	Gebühren für Verwaltungsleistungen	40.000,00	48.745,50	8.745,50
8170	Kostenbeiträge und Kostenersätze für Verwaltungsleistungen	120.600,00	239.868,27	119.268,27
8190	Erträge aus der Auflösung von Wertberichtigungen zu Forderungen	0,00	90.900,00	90.900,00
8280	Rückersätze von Aufwendungen	6.500,00	5.951,32	-548,68
8299	Sonstige Erträge	0,00	1,00	1,00
	Mittelverwendung	6.734.200,00	7.016.432,59	282.232,59
4000	Geringwertige Wirtschaftsgüter (GWG)	5.900,00	24.029,17	18.129,17
4560	Schreib-, Zeichen und sonstige Büromittel	6.200,00	8.570,47	2.370,47
4570	Druckwerke	19.300,00	13.399,98	-5.900,02
4590	Sonstige Verbrauchsgüter	200,00	980,58	780,58
5000	Geldbezüge der Beamten	4.024.400,00	3.983.572,37	-40.827,63
5100	Geldbezüge der ganzjährig beschäftigten Vertragsbediensteten	1.139.500,00	1.211.849,44	72.349,44
5101	Geldbezüge der ganzjährig beschäftigten Vertragsbediensteten	64.100,00	64.927,71	827,71
5630	Sonstige Aufwandsentschädigungen	200,00	249,72	49,72
5635	Sonstige Aufwandsentschädigungen	24.500,00	24.329,12	-170,88
5660	Zuwendungen aus Anlass von Dienstjubiläen	100,00	0,00	-100,00
5670	Belohnungen und Geldaushilfen und Leistungsprämien	100,00	0,00	-100,00
5800	Dienstgeberbeiträge zum Ausgleichsfonds für Familienbeihilfen für Beamte	129.500,00	121.428,79	-8.071,21
5810	Sonstige Dienstgeberbeiträge zur sozialen Sicherheit der Beamten	146.200,00	136.705,60	-9.494,40
5811	Sonstige Dienstgeberbeiträge zur sozialen Sicherheit der Beamten	108.500,00	107.538,15	-961,85
5820	Dienstgeberbeiträge zum Ausgleichsfonds für Familienbeihilfe für Vertragsbedienstete	44.600,00	47.269,79	2.669,79
5830	Sonstige Dienstgeberbeiträge zur sozialen Sicherheit der Vertragsbediensteten	242.100,00	257.277,57	15.177,57
5831	Sonstige Dienstgeberbeiträge zur sozialen Sicherheit der Vertragsbediensteten	15.800,00	16.815,83	1.015,83
5832	Sonstige Dienstgeberbeiträge zur sozialen Sicherheit der Vertragsbediensteten	20.300,00	20.091,16	-208,84
5909	Freiwillige Sozialleistungen	100,00	6.331,77	6.231,77
6140	Instandhaltung von Gebäuden und Bauten	0,00	53.339,21	53.339,21
6180	Instandhaltung von sonstigen Anlagen	3.500,00	1.614,60	-1.885,40
6190	Instandhaltung von Sonderanlagen	1.000,00	0,00	-1.000,00
6310	Sonstige Nachrichtenübermittlung	2.800,00	39,80	-2.760,20
6320	Telekommunikationsdienste	0,00	2.387,80	2.387,80
6410	Entschädigungen auf Grund des Gebührenanspruchsgesetzes	189.000,00	92.407,09	-96.592,91
6420	Sonstiger Gerichtsaufwand	1.000,00	1.183,90	183,90
6570	Geldverkehrs- und Bankspesen	0,00	11,50	11,50
6800	Planmäßige Abschreibung	15.500,00	28.109,25	12.609,25
6830	Verluste aus dem Abgang von Sachanlagen und immateriellen Vermögenswerten	0,00	638,79	638,79
6880	Dotierung von Rückstellungen für ausstehende Rechnungen	0,00	9.747,38	9.747,38
6950	Wertberichtigungen zu Forderungen	0,00	90.900,00	90.900,00
7020	Miet- und Pacht Aufwand	217.700,00	206.538,03	-11.161,97
7232	Repräsentationsaufwand	1.000,00	1.242,39	242,39
7270	Sonstige Leistungen von natürlichen Personen	7.000,00	8.495,10	1.495,10
7280	Sonstige Leistungen (Sonstige)	158.500,00	180.283,30	21.783,30

Kontennachweis Ergebnishaushalt		Budget	RA 2019	Abweichung
7290	Vergütungen mit ertragsseitiger Gegenverrechnung innerhalb des Landes	93.000,00	63.420,97	-29.579,03
7297	Sonstige Aufwendungen	400,00	169,50	-230,50
7298	Reisegebühren	22.200,00	22.204,72	4,72
7299	Forderungsabschreibungen	30.000,00	208.332,04	178.332,04
05	Sonstige Aufgaben der allgemeinen Verwaltung			
050	Aufsichtstätigkeit			
	Mittelverwendung	100,00	0,00	-100,00
7270	Sonstige Leistungen von natürlichen Personen	100,00	0,00	-100,00
052	Prüfungstätigkeit			
	Mittelaufbringung	1.811.100,00	1.913.867,44	102.767,44
8030	Veräußerungen von Handelswaren	1.000,00	433,20	-566,80
8150	Gebühren für Verwaltungsleistungen	1.700.000,00	1.783.812,22	83.812,22
8170	Kostenbeiträge und Kostenersätze für Verwaltungsleistungen	110.000,00	129.607,49	19.607,49
8299	Sonstige Erträge	100,00	14,53	-85,47
	Mittelverwendung	1.989.100,00	2.028.664,05	39.564,05
4000	Geringwertige Wirtschaftsgüter (GWG)	13.100,00	6.941,37	-6.158,63
4020	Verbrauchsgüter für innerbetriebliche Leistungen	8.000,00	3.125,60	-4.874,40
4090	Ersatzteile	8.000,00	8.863,90	863,90
4130	Handelswaren	800,00	0,00	-800,00
4520	Treibstoffe	6.000,00	0,00	-6.000,00
4550	Chemische und sonstige artverwandte Mittel	1.500,00	0,00	-1.500,00
4560	Schreib-, Zeichen und sonstige Büromittel	3.000,00	0,00	-3.000,00
4570	Druckwerke	19.600,00	2.569,66	-17.030,34
5640	Vergütungen für Nebentätigkeit	520.100,00	502.767,85	-17.332,15
6170	Instandhaltung von Fahrzeugen	10.000,00	0,00	-10.000,00
6180	Instandhaltung von sonstigen Anlagen	16.000,00	18.357,88	2.357,88
6320	Telekommunikationsdienste	4.000,00	7.503,43	3.503,43
6400	Rechts- und Beratungsaufwand	500,00	0,00	-500,00
6570	Geldverkehrs- und Bankspesen	600,00	1.952,51	1.352,51
6700	Versicherungen	300,00	771,89	471,89
6800	Planmäßige Abschreibung	0,00	17.785,16	17.785,16
7020	Miet- und Pacht aufwand	105.000,00	77.436,44	-27.563,56
7100	Gebühren für die Benützung von Gemeindeeinrichtungen und -anlagen	1.000,00	0,00	-1.000,00
7150	Andere öffentliche Abgaben	0,00	1.275,58	1.275,58
7270	Sonstige Leistungen von natürlichen Personen	1.168.400,00	945.210,32	-223.189,68
7280	Sonstige Leistungen (Sonstige)	98.800,00	92.575,20	-6.224,80
7294	Zuweisung an Haushaltsrücklagen	0,00	340.165,15	340.165,15
7296	Aufwendungen auf Grund gesetzlicher Anordnungen	1.000,00	0,00	-1.000,00
7297	Sonstige Aufwendungen	2.000,00	0,00	-2.000,00
7298	Reisegebühren	1.400,00	1.362,11	-37,89
059	Übrige Einrichtungen und Maßnahmen			
	Mittelaufbringung	4.440.700,00	4.858.298,56	417.598,56
8070	Veräußerungen von Erzeugnissen	300,00	0,00	-300,00
8170	Kostenbeiträge und Kostenersätze für Verwaltungsleistungen	15.000,00	16.788,02	1.788,02
8280	Rückersätze von Aufwendungen	200,00	247.880,63	247.680,63
8299	Sonstige Erträge	200,00	0,00	-200,00
8505	Transfers von Gemeinden, sonstige	4.400.000,00	4.318.876,81	-81.123,19
8890	Transfers von der Europäischen Union	25.000,00	30.100,00	5.100,00
8940	Entnahmen von Haushaltsrücklagen	0,00	244.653,10	244.653,10
	Mittelverwendung	26.492.300,00	26.713.156,48	220.856,48
4000	Geringwertige Wirtschaftsgüter (GWG)	29.400,00	35.635,63	6.235,63

Kontennachweis Ergebnishaushalt		Budget	RA 2019	Abweichung
4020	Verbrauchsgüter für innerbetriebliche Leistungen	45.000,00	14.789,48	-30.210,52
4090	Ersatzteile	500,00	538,16	38,16
4200	Roh-, Hilfs- und Baustoffe	200,00	1.245,92	1.045,92
4520	Treibstoffe	0,00	114,00	114,00
4540	Reinigungsmittel	400,00	89,59	-310,41
4560	Schreib-, Zeichen und sonstige Büromittel	3.000,00	522,54	-2.477,46
4570	Druckwerke	3.900,00	4.598,17	698,17
4590	Sonstige Verbrauchsgüter	4.000,00	13.216,81	9.216,81
5000	Geldbezüge der Beamten	677.900,00	727.975,83	50.075,83
5100	Geldbezüge der ganzjährig beschäftigten Vertragsbediensteten	218.800,00	263.588,76	44.788,76
5101	Geldbezüge der ganzjährig beschäftigten Vertragsbediensteten	226.400,00	260.394,91	33.994,91
5630	Sonstige Aufwandsentschädigungen	3.900,00	3.608,10	-291,90
5635	Sonstige Aufwandsentschädigungen	8.300,00	7.419,23	-880,77
5660	Zuwendungen aus Anlass von Dienstjubiläen	100,00	0,00	-100,00
5670	Belohnungen und Geldaushilfen und Leistungsprämien	100,00	0,00	-100,00
5800	Dienstgeberbeiträge zum Ausgleichsfonds für Familienbeihilfen für Beamte	26.500,00	28.476,68	1.976,68
5810	Sonstige Dienstgeberbeiträge zur sozialen Sicherheit der Beamten	17.400,00	17.886,93	486,93
5811	Sonstige Dienstgeberbeiträge zur sozialen Sicherheit der Beamten	14.300,00	15.212,03	912,03
5820	Dienstgeberbeiträge zum Ausgleichsfonds für Familienbeihilfe für Vertragsbedienstete	12.700,00	18.093,80	5.393,80
5830	Sonstige Dienstgeberbeiträge zur sozialen Sicherheit der Vertragsbediensteten	83.900,00	93.100,24	9.200,24
5831	Sonstige Dienstgeberbeiträge zur sozialen Sicherheit der Vertragsbediensteten	5.400,00	6.030,95	630,95
5832	Sonstige Dienstgeberbeiträge zur sozialen Sicherheit der Vertragsbediensteten	1.600,00	3.007,29	1.407,29
5909	Freiwillige Sozialleistungen	200,00	857,00	657,00
6140	Instandhaltung von Gebäuden und Bauten	0,00	315,50	315,50
6170	Instandhaltung von Fahrzeugen	0,00	70,50	70,50
6180	Instandhaltung von sonstigen Anlagen	300,00	1.707,17	1.407,17
6210	Sonstige Transporte	800,00	3.873,83	3.073,83
6300	Postdienste	1.800,00	208,34	-1.591,66
6310	Sonstige Nachrichtenübermittlung	6.500,00	694,74	-5.805,26
6320	Telekommunikationsdienste	0,00	4.042,38	4.042,38
6400	Rechts- und Beratungsaufwand	1.000,00	6.282,00	5.282,00
6570	Geldverkehrs- und Bankspesen	200,00	408,63	208,63
6700	Versicherungen	1.200,00	810,08	-389,92
6800	Planmäßige Abschreibung	210.200,00	4.948,96	-205.251,04
6830	Verluste aus dem Abgang von Sachanlagen und immateriellen Vermögenswerten	0,00	787,90	787,90
6840	Buchwert abgegangener Sachanlagen	0,00	1.866,40	1.866,40
7020	Miet- und Pachttaufwand	1.200,00	8.318,98	7.118,98
7100	Gebühren für die Benützung von Gemeindeeinrichtungen und -anlagen	300,00	111,18	-188,82
7150	Andere öffentliche Abgaben	0,00	1.500,65	1.500,65
7260	Mitgliedsbeiträge an Institutionen	15.000,00	12.617,93	-2.382,07
7270	Sonstige Leistungen von natürlichen Personen	278.200,00	147.723,10	-130.476,90
7280	Sonstige Leistungen (Sonstige)	198.700,00	365.203,03	166.503,03
7294	Zuweisung an Haushaltsrücklagen	0,00	126.062,83	126.062,83
7298	Reisegebühren	12.800,00	24.047,53	11.247,53
7299	Forderungsabschreibungen	0,00	0,60	0,60
7301	Transfers an den Bund, sonstige	100,00	0,00	-100,00
7330	Transfers an Bundesfonds	43.300,00	42.187,37	-1.112,63
7340	Transfers an sonstige Träger öffentlichen Rechts	78.000,00	101.226,20	23.226,20

Kontennachweis Ergebnishaushalt		Budget	RA 2019	Abweichung
7430	Transfers an Unternehmen (ohne Finanzunternehmen)	212.600,00	855.845,45	643.245,45
7660	Gesetzliche Zuwendungen an private gemeinnützige Einrichtungen	22.465.000,00	22.239.966,48	-225.033,52
7670	Sonstige Zuwendungen an private gemeinnützige Einrichtungen	990.300,00	1.236.726,67	246.426,67
7690	Sonstige Zuwendungen an Einzelpersonen	590.900,00	9.200,00	-581.700,00
08	Pensionen (ohne Landeslehrer) (soweit nicht aufgeteilt)			
080	Pensionen (ohne Landeslehrer) (soweit nicht aufgeteilt)			
	Mittelaufbringung	43.067.900,00	46.149.490,87	3.081.590,87
8170	Kostenbeiträge und Kostenersätze für Verwaltungsleistungen	555.800,00	700.435,37	144.635,37
8280	Rückersätze von Aufwendungen	24.080.100,00	24.237.360,64	157.260,64
8510	Transfers von Sozialversicherungsträgern	2.100,00	2.149,32	49,32
8800	Pensionsbeiträge und Sicherheitsbeiträge	18.387.200,00	21.181.843,35	2.794.643,35
8801	Transfers von privaten Haushalten und privaten Organisationen ohne Erwerbszweck	42.700,00	27.702,19	-14.997,81
	Mittelverwendung	177.224.900,00	179.088.987,61	1.864.087,61
7270	Sonstige Leistungen von natürlichen Personen	100,00	0,00	-100,00
7297	Sonstige Aufwendungen	100,00	0,00	-100,00
7299	Forderungsabschreibungen	0,00	5.955,05	5.955,05
7310	Transfers an Sozialversicherungsträger	486.800,00	56.311,92	-430.488,08
7600	Ruhebezüge an öffentlich-rechtliche Bedienstete	132.390.100,00	135.155.139,16	2.765.039,16
7602	Versorgungsbezüge nach öffentlich-rechtlichen Bediensteten	25.361.800,00	24.620.701,94	-741.098,06
7604	Außerordentliche Versorgungsgenüsse	13.646.900,00	13.853.213,27	206.313,27
7606	Dienstgeberbeiträge für Ruhe- und Versorgungsbezugsempfänger	5.339.100,00	5.397.666,27	58.566,27
09	Personalbetreuung			
091	Personalausbildung und Personalfortbildung			
	Mittelaufbringung	18.900,00	11.852,56	-7.047,44
8100	Erträge aus Leistungen	8.900,00	9.716,00	816,00
8280	Rückersätze von Aufwendungen	10.000,00	2.136,56	-7.863,44
	Mittelverwendung	453.500,00	424.687,68	-28.812,32
4000	Geringwertige Wirtschaftsgüter (GWG)	100,00	1.920,03	1.820,03
4560	Schreib-, Zeichen und sonstige Büromittel	500,00	1.986,86	1.486,86
4570	Druckwerke	100,00	463,32	363,32
5640	Vergütungen für Nebentätigkeit	40.000,00	41.015,77	1.015,77
6800	Planmäßige Abschreibung	0,00	1.387,18	1.387,18
7020	Miet- und Pachtaufwand	122.700,00	114.839,76	-7.860,24
7260	Mitgliedsbeiträge an Institutionen	1.000,00	0,00	-1.000,00
7270	Sonstige Leistungen von natürlichen Personen	167.400,00	85.548,16	-81.851,84
7280	Sonstige Leistungen (Sonstige)	116.800,00	164.556,48	47.756,48
7298	Reisegebühren	4.900,00	12.970,12	8.070,12
093	Erholungsaktionen			
	Mittelverwendung	296.200,00	259.724,92	-36.475,08
5101	Geldbezüge der ganzjährig beschäftigten Vertragsbediensteten	230.800,00	201.935,52	-28.864,48
5635	Sonstige Aufwandsentschädigungen	1.300,00	958,00	-342,00
5820	Dienstgeberbeiträge zum Ausgleichsfonds für Familienbeihilfe für Vertragsbedienstete	6.700,00	7.131,05	431,05
5830	Sonstige Dienstgeberbeiträge zur sozialen Sicherheit der Vertragsbediensteten	46.200,00	39.527,88	-6.672,12
5831	Sonstige Dienstgeberbeiträge zur sozialen Sicherheit der Vertragsbediensteten	2.300,00	2.076,64	-223,36
5832	Sonstige Dienstgeberbeiträge zur sozialen Sicherheit der Vertragsbediensteten	1.400,00	1.614,35	214,35
5881	Sonstige Dienstgeberbeiträge	7.000,00	6.087,48	-912,52
5909	Freiwillige Sozialleistungen	0,00	394,00	394,00
7298	Reisegebühren	500,00	0,00	-500,00

Kontennachweis Ergebnishaushalt		Budget	RA 2019	Abweichung
094	Gemeinschaftspflege			
	Mittelverwendung	817.500,00	780.283,72	-37.216,28
5100	Geldbezüge der ganzjährig beschäftigten Vertragsbediensteten	35.600,00	2.998,55	-32.601,45
5101	Geldbezüge der ganzjährig beschäftigten Vertragsbediensteten	247.900,00	270.966,47	23.066,47
5635	Sonstige Aufwandsentschädigungen	4.000,00	4.525,52	525,52
5820	Dienstgeberbeiträge zum Ausgleichsfonds für Familienbeihilfe für Vertragsbedienstete	11.000,00	11.227,40	227,40
5830	Sonstige Dienstgeberbeiträge zur sozialen Sicherheit der Vertragsbediensteten	67.900,00	59.514,73	-8.385,27
5831	Sonstige Dienstgeberbeiträge zur sozialen Sicherheit der Vertragsbediensteten	3.000,00	2.997,16	-2,84
5832	Sonstige Dienstgeberbeiträge zur sozialen Sicherheit der Vertragsbediensteten	2.400,00	2.334,32	-65,68
5881	Sonstige Dienstgeberbeiträge	9.900,00	8.850,77	-1.049,23
5909	Freiwillige Sozialleistungen	0,00	582,00	582,00
7690	Sonstige Zuwendungen an Einzelpersonen	435.800,00	416.286,80	-19.513,20
095	Kranken- und Sterbefürsorge			
	Mittelverwendung	599.300,00	283.889,64	-315.410,36
5900	Freiwillige Sozialleistungen	134.300,00	73.936,50	-60.363,50
5901	Freiwillige Sozialleistungen	465.000,00	209.953,14	-255.046,86
099	Sonstige Einrichtungen und Maßnahmen			
	Mittelaufbringung	32.200,00	12.058,54	-20.141,46
8100	Erträge aus Leistungen	30.000,00	10.433,00	-19.567,00
8280	Rückersätze von Aufwendungen	100,00	296,94	196,94
8540	Transfers von sonstigen Trägern öffentlichen Rechts	2.000,00	0,00	-2.000,00
8810	Geldstrafen	100,00	1.328,60	1.228,60
	Mittelverwendung	1.453.100,00	1.450.341,04	-2.758,96
4000	Geringwertige Wirtschaftsgüter (GWG)	300,00	270,85	-29,15
4090	Ersatzteile	100,00	65,96	-34,04
4560	Schreib-, Zeichen und sonstige Büromittel	1.000,00	0,00	-1.000,00
4570	Druckwerke	1.500,00	92,20	-1.407,80
4590	Sonstige Verbrauchsgüter	100,00	181,50	81,50
5000	Geldbezüge der Beamten	155.700,00	169.876,66	14.176,66
5100	Geldbezüge der ganzjährig beschäftigten Vertragsbediensteten	255.300,00	250.796,16	-4.503,84
5635	Sonstige Aufwandsentschädigungen	4.800,00	4.773,69	-26,31
5800	Dienstgeberbeiträge zum Ausgleichsfonds für Familienbeihilfen für Beamte	6.200,00	5.605,06	-594,94
5810	Sonstige Dienstgeberbeiträge zur sozialen Sicherheit der Beamten	6.900,00	7.416,15	516,15
5811	Sonstige Dienstgeberbeiträge zur sozialen Sicherheit der Beamten	4.600,00	5.039,50	439,50
5820	Dienstgeberbeiträge zum Ausgleichsfonds für Familienbeihilfe für Vertragsbedienstete	10.100,00	9.899,13	-200,87
5830	Sonstige Dienstgeberbeiträge zur sozialen Sicherheit der Vertragsbediensteten	53.800,00	50.625,00	-3.175,00
5831	Sonstige Dienstgeberbeiträge zur sozialen Sicherheit der Vertragsbediensteten	2.800,00	2.796,73	-3,27
5832	Sonstige Dienstgeberbeiträge zur sozialen Sicherheit der Vertragsbediensteten	2.100,00	1.879,27	-220,73
5903	Freiwillige Sozialleistungen	549.900,00	476.017,27	-73.882,73
5904	Freiwillige Sozialleistungen	35.200,00	25.887,80	-9.312,20
5909	Freiwillige Sozialleistungen	0,00	924,00	924,00
6000	Energiebezüge	12.500,00	10.644,03	-1.855,97
6130	Instandhaltung von sonstigen Grundstückseinrichtungen	10.000,00	1.400,05	-8.599,95
6140	Instandhaltung von Gebäuden und Bauten	14.800,00	97.410,32	82.610,32
6400	Rechts- und Beratungsaufwand	0,00	25.658,40	25.658,40
6700	Versicherungen	33.700,00	31.960,00	-1.740,00
6800	Planmäßige Abschreibung	0,00	8.245,36	8.245,36

Kontennachweis Ergebnishaushalt		Budget	RA 2019	Abweichung
6880	Dotierung von Rückstellungen für ausstehende Rechnungen	0,00	1.585,37	1.585,37
7020	Miet- und Pachtaufwand	10.900,00	2.328,61	-8.571,39
7100	Gebühren für die Benützung von Gemeindevorrichtungen und -anlagen	6.100,00	6.019,97	-80,03
7150	Andere öffentliche Abgaben	0,00	85,60	85,60
7232	Repräsentationsaufwand	1.000,00	948,24	-51,76
7270	Sonstige Leistungen von natürlichen Personen	30.900,00	31.368,94	468,94
7280	Sonstige Leistungen (Sonstige)	233.600,00	216.707,68	-16.892,32
7290	Vergütungen mit ertragsseitiger Gegenverrechnung innerhalb des Landes	0,00	390,00	390,00
7296	Aufwendungen auf Grund gesetzlicher Anordnungen	3.000,00	3.165,22	165,22
7297	Sonstige Aufwendungen	5.900,00	228,36	-5.671,64
7298	Reisegebühren	100,00	47,96	-52,04
7660	Gesetzliche Zuwendungen an private gemeinnützige Einrichtungen	100,00	0,00	-100,00
7690	Sonstige Zuwendungen an Einzelpersonen	100,00	0,00	-100,00
<b>1</b>	<b>Öffentliche Ordnung und Sicherheit</b>			
<b>16</b>	<b>Feuerwehrwesen</b>			
<b>161</b>	<b>Feuerwehrschieulen</b>			
	Mittelaufbringung	709.200,00	661.247,76	-47.952,24
8170	Kostenbeiträge und Kostenersätze für Verwaltungsleistungen	63.700,00	60.896,80	-2.803,20
8270	Kostenersätze für die Überlassung von Bediensteten an Dritte	645.500,00	600.350,96	-45.149,04
	Mittelverwendung	1.786.800,00	1.850.187,12	63.387,12
4000	Geringwertige Wirtschaftsgüter (GWG)	200,00	15,98	-184,02
4570	Druckwerke	1.000,00	2.345,05	1.345,05
4590	Sonstige Verbrauchsgüter	200,00	0,00	-200,00
5000	Geldbezüge der Beamten	253.000,00	198.810,37	-54.189,63
5100	Geldbezüge der ganzjährig beschäftigten Vertragsbediensteten	119.200,00	121.677,73	2.477,73
5101	Geldbezüge der ganzjährig beschäftigten Vertragsbediensteten	175.500,00	181.175,82	5.675,82
5635	Sonstige Aufwandentschädigungen	4.500,00	4.305,06	-194,94
5660	Zuwendungen aus Anlass von Dienstjubiläen	100,00	0,00	-100,00
5670	Belohnungen und Geldaushilfen und Leistungsprämien	2.500,00	500,00	-2.000,00
5800	Dienstgeberbeiträge zum Ausgleichsfonds für Familienbeihilfen für Beamte	7.200,00	7.084,69	-115,31
5810	Sonstige Dienstgeberbeiträge zur sozialen Sicherheit der Beamten	10.900,00	8.459,80	-2.440,20
5811	Sonstige Dienstgeberbeiträge zur sozialen Sicherheit der Beamten	7.000,00	5.675,26	-1.324,74
5820	Dienstgeberbeiträge zum Ausgleichsfonds für Familienbeihilfe für Vertragsbedienstete	7.100,00	7.338,55	238,55
5830	Sonstige Dienstgeberbeiträge zur sozialen Sicherheit der Vertragsbediensteten	61.000,00	62.266,02	1.266,02
5831	Sonstige Dienstgeberbeiträge zur sozialen Sicherheit der Vertragsbediensteten	1.900,00	1.957,48	57,48
5832	Sonstige Dienstgeberbeiträge zur sozialen Sicherheit der Vertragsbediensteten	600,00	589,44	-10,56
5909	Freiwillige Sozialleistungen	100,00	558,00	458,00
6180	Instandhaltung von sonstigen Anlagen	200,00	474,00	274,00
6800	Planmäßige Abschreibung	130.800,00	192.079,77	61.279,77
7210	Patent- und Lizenzgebühr	200,00	0,00	-200,00
7280	Sonstige Leistungen (Sonstige)	2.000,00	3.473,48	1.473,48
7298	Reisegebühren	1.600,00	1.400,62	-199,38
7390	Kapitaltransfers an sonstige Träger öffentlichen Rechts	1.000.000,00	1.050.000,00	50.000,00

Kontennachweis Ergebnishaushalt		Budget	RA 2019	Abweichung
164	Förderung der Brandbekämpfung und Brandverhütung			
	Mittelverwendung	9.112.000,00	10.585.671,26	1.473.671,26
7390	Kapitaltransfers an sonstige Träger öffentlichen Rechts	9.112.000,00	9.585.671,26	473.671,26
7670	Sonstige Zuwendungen an private gemeinnützige Einrichtungen	0,00	1.000.000,00	1.000.000,00
17	Katastrophendienst			
170	Allgemeine Angelegenheiten			
	Mittelaufbringung	97.600,00	568.473,94	470.873,94
8240	Miet- und Pächtertrag	0,00	2.627,45	2.627,45
8280	Rückersätze von Aufwendungen	1.600,00	3.608,82	2.008,82
8890	Transfers von der Europäischen Union	96.000,00	394.024,17	298.024,17
8940	Entnahmen von Haushaltsrücklagen	0,00	168.213,50	168.213,50
	Mittelverwendung	3.803.000,00	6.714.191,70	2.911.191,70
4000	Geringwertige Wirtschaftsgüter (GWG)	31.700,00	30.824,91	-875,09
4090	Ersatzteile	2.000,00	26.727,32	24.727,32
4130	Handelswaren	24.000,00	18.729,43	-5.270,57
4300	Lebensmittel	11.100,00	599,10	-10.500,90
4520	Treibstoffe	400,00	26,84	-373,16
4560	Schreib-, Zeichen und sonstige Büromittel	2.000,00	540,03	-1.459,97
4570	Druckwerke	15.400,00	11.718,16	-3.681,84
4580	Mittel zur ärztlichen Betreuung und Gesundheitsvorsorge	1.000,00	170,65	-829,35
4590	Sonstige Verbrauchsgüter	28.000,00	27.121,68	-878,32
5640	Vergütungen für Nebentätigkeit	76.000,00	68.471,54	-7.528,46
6000	Energiebezüge	274.000,00	269.092,59	-4.907,41
6180	Instandhaltung von sonstigen Anlagen	103.400,00	137.979,78	34.579,78
6190	Instandhaltung von Sonderanlagen	654.000,00	595.886,00	-58.114,00
6210	Sonstige Transporte	0,00	774,73	774,73
6300	Postdienste	200,00	119,62	-80,38
6310	Sonstige Nachrichtenübermittlung	28.000,00	22.968,00	-5.032,00
6320	Telekommunikationsdienste	28.300,00	29.648,28	1.348,28
6700	Versicherungen	15.000,00	14.703,60	-296,40
6800	Planmäßige Abschreibung	1.664.500,00	1.668.196,42	3.696,42
6830	Verluste aus dem Abgang von Sachanlagen und immateriellen Vermögenswerten	0,00	874,91	874,91
6840	Buchwert abgegangener Sachanlagen	0,00	19.792,77	19.792,77
6848	Buchwert abgegangener Sachanlagen IT	0,00	229,72	229,72
6920	Schadensvergütungen	100,00	0,00	-100,00
7020	Miet- und Pachtaufwand	235.000,00	178.339,37	-56.660,63
7100	Gebühren für die Benützung von Gemeindeeinrichtungen und -anlagen	2.500,00	3,90	-2.496,10
7150	Andere öffentliche Abgaben	0,00	371,32	371,32
7210	Patent- und Lizenzgebühr	500,00	382,12	-117,88
7260	Mitgliedsbeiträge an Institutionen	300,00	50,00	-250,00
7270	Sonstige Leistungen von natürlichen Personen	51.000,00	49.947,97	-1.052,03
7280	Sonstige Leistungen (Sonstige)	292.100,00	1.853.685,23	1.561.585,23
7294	Zuweisung an Haushaltsrücklagen	0,00	108.776,56	108.776,56
7297	Sonstige Aufwendungen	200,00	85.840,46	85.640,46
7340	Transfers an sonstige Träger öffentlichen Rechts	105.000,00	104.785,22	-214,78
7355	Kapitaltransfers an Gemeinden, sonstige	19.500,00	19.380,00	-120,00
7403	Transfers an Beteiligungen des Landes	0,00	1.000.000,00	1.000.000,00
7670	Sonstige Zuwendungen an private gemeinnützige Einrichtungen	137.800,00	367.433,47	229.633,47
179	Sonstige Einrichtungen und Maßnahmen			
	Mittelaufbringung	0,00	1.000.000,00	1.000.000,00
8940	Entnahmen von Haushaltsrücklagen	0,00	1.000.000,00	1.000.000,00

Kontennachweis Ergebnishaushalt		Budget	RA 2019	Abweichung
Mittelverwendung		5.300.000,00	7.108.157,62	1.808.157,62
7294	Zuweisung an Haushaltsrücklagen	0,00	2.440.640,04	2.440.640,04
7340	Transfers an sonstige Träger öffentlichen Rechts	2.000.000,00	388.037,13	-1.611.962,87
7355	Kapitaltransfers an Gemeinden, sonstige	3.000.000,00	4.184.647,10	1.184.647,10
7770	Zuwendungen für Investitionszwecke an private, nicht auf Gewinn ausgerichtete Organisationen	300.000,00	94.833,35	-205.166,65
18	Landesverteidigung			
180	Zivilschutz			
Mittelverwendung		222.000,00	257.000,00	35.000,00
7670	Sonstige Zuwendungen an private gemeinnützige Einrichtungen	222.000,00	257.000,00	35.000,00
2	Unterricht, Erziehung, Sport und Wissenschaft			
20	Gesonderte Verwaltung			
200	Schulamt			
Mittelverwendung		0,00	1.140,04	1.140,04
4570	Druckwerke	0,00	775,80	775,80
6800	Planmäßige Abschreibung	0,00	364,24	364,24
205	Schulaufsicht			
Mittelverwendung		278.200,00	284.894,78	6.694,78
7295	Aufwendungen für gewählte Organe	245.800,00	277.609,16	31.809,16
7298	Reisegebühren	0,00	484,88	484,88
7310	Transfers an Sozialversicherungsträger	32.400,00	6.800,74	-25.599,26
207	Personalvertretung der Landeslehrer			
Mittelverwendung		135.500,00	167.321,36	31.821,36
4020	Verbrauchsgüter für innerbetriebliche Leistungen	3.200,00	0,00	-3.200,00
4570	Druckwerke	2.000,00	7.414,48	5.414,48
6320	Telekommunikationsdienste	0,00	138,80	138,80
7280	Sonstige Leistungen (Sonstige)	2.000,00	0,00	-2.000,00
7296	Aufwendungen auf Grund gesetzlicher Anordnungen	128.300,00	159.768,08	31.468,08
208	Pensionen der Landeslehrer			
Mittelaufbringung		734.022.800,00	768.131.000,76	34.108.200,76
8280	Rückersätze von Aufwendungen	0,00	14.266,66	14.266,66
8500	Transfers vom Bund nach dem FAG	641.822.800,00	713.947.610,22	72.124.810,22
8510	Transfers von Sozialversicherungsträgern	700.000,00	198.153,30	-501.846,70
8800	Pensionsbeiträge und Sicherungsbeiträge	91.500.000,00	53.970.970,58	-37.529.029,42
Mittelverwendung		734.022.800,00	768.116.734,04	34.093.934,04
7299	Forderungsabschreibungen	200,00	0,00	-200,00
7600	Ruhebezüge an öffentlich-rechtliche Bedienstete	662.022.600,00	696.070.093,86	34.047.493,86
7602	Versorgungsbezüge nach öffentlich-rechtlichen Bediensteten	48.000.000,00	47.318.812,40	-681.187,60
7606	Dienstgeberbeiträge für Ruhe- und Versorgungsbezugsempfänger	24.000.000,00	24.727.827,78	727.827,78
21	Allgemeinbildender Unterricht			
210	Allgemeinbildende Pflichtschulen, gemeinsame Kosten			
Mittelaufbringung		1.108.367.200,00	1.072.094.454,52	-36.272.745,48
8280	Rückersätze von Aufwendungen	200,00	0,00	-200,00
8500	Transfers vom Bund nach dem FAG	1.102.891.800,00	1.046.092.052,28	-56.799.747,72
8501	Transfers vom Bund, sonstige	5.475.000,00	2.001.402,24	-3.473.597,76
8810	Geldstrafen	200,00	1.000,00	800,00
8940	Entnahmen von Haushaltsrücklagen	0,00	24.000.000,00	24.000.000,00
Mittelverwendung		1.120.659.800,00	1.082.698.805,58	-37.960.994,42
5005	Geldbezüge der Beamten	371.112.800,00	255.318.920,08	-115.793.879,92
5106	Geldbezüge der ganzjährig beschäftigten Vertragsbediensteten	486.139.600,00	561.268.429,28	75.128.829,28
5635	Sonstige Aufwandsentschädigungen	2.317.000,00	2.417.541,78	100.541,78



Kontennachweis Ergebnishaushalt		Budget	RA 2019	Abweichung
5640	Vergütungen für Nebentätigkeit	2.000.000,00	0,00	-2.000.000,00
5656	Sonn- und Feiertagszulagen	13.142.000,00	14.626.121,96	1.484.121,96
5660	Zuwendungen aus Anlass von Dienstjubiläen	17.000.800,00	11.304.835,60	-5.695.964,40
5675	Belohnungen und Geldaushilfen und Leistungsprämien	1.175.400,00	1.084.342,48	-91.057,52
5805	Dienstgeberbeiträge zum Ausgleichsfonds für Familienbeihilfen für Beamte	9.300.600,00	4.796.436,86	-4.504.163,14
5811	Sonstige Dienstgeberbeiträge zur sozialen Sicherheit der Beamten	2.705.600,00	1.946.216,42	-759.383,58
5812	Sonstige Dienstgeberbeiträge zur sozialen Sicherheit der Beamten	47.100.400,00	32.526.676,70	-14.573.723,30
5815	Sonstige Dienstgeberbeiträge zur sozialen Sicherheit der Beamten	18.955.600,00	11.356.223,36	-7.599.376,64
5826	Dienstgeberbeiträge zum Ausgleichsfonds für Familienbeihilfe für Vertragsbedienstete	20.012.600,00	21.755.465,84	1.742.865,84
5831	Sonstige Dienstgeberbeiträge zur sozialen Sicherheit der Vertragsbediensteten	3.841.000,00	4.147.515,32	306.515,32
5832	Sonstige Dienstgeberbeiträge zur sozialen Sicherheit der Vertragsbediensteten	3.460.400,00	4.373.455,30	913.055,30
5836	Sonstige Dienstgeberbeiträge zur sozialen Sicherheit der Vertragsbediensteten	100.290.600,00	114.995.634,86	14.705.034,86
5904	Freiwillige Sozialleistungen	0,00	1.048,00	1.048,00
6400	Rechts- und Beratungsaufwand	70.000,00	43.288,18	-26.711,82
6920	Schadensvergütungen	20.000,00	2.934,00	-17.066,00
6930	Strafen	10.000,00	80,00	-9.920,00
7270	Sonstige Leistungen von natürlichen Personen	40.000,00	0,00	-40.000,00
7280	Sonstige Leistungen (Sonstige)	281.000,00	37.400,56	-243.599,44
7294	Zuweisung an Haushaltsrücklagen	0,00	1.936.234,90	1.936.234,90
7296	Aufwendungen auf Grund gesetzlicher Anordnungen	80.000,00	149.981,72	69.981,72
7298	Reisegebühren	6.339.400,00	5.713.273,78	-626.126,22
7305	Transfers an Gemeinden, sonstige	12.065.000,00	8.019.526,90	-4.045.473,10
7355	Kapitaltransfers an Gemeinden, sonstige	0,00	19.758.393,72	19.758.393,72
7660	Gesetzliche Zuwendungen an private gemeinnützige Einrichtungen	3.200.000,00	2.813.456,60	-386.543,40
7670	Sonstige Zuwendungen an private gemeinnützige Einrichtungen	0,00	2.305.371,38	2.305.371,38
<b>213</b>	<b>Sonderschulen</b>			
	Mittelaufbringung	20.000,00	29.607,86	9.607,86
8100	Erträge aus Leistungen	20.000,00	28.884,99	8.884,99
8852	Geldspenden	0,00	722,87	722,87
	Mittelverwendung	1.005.600,00	1.111.459,53	105.859,53
4000	Geringwertige Wirtschaftsgüter (GWG)	11.500,00	4.421,10	-7.078,90
4020	Verbrauchsgüter für innerbetriebliche Leistungen	300,00	165,62	-134,38
4520	Treibstoffe	100,00	21,86	-78,14
4540	Reinigungsmittel	4.300,00	2.484,54	-1.815,46
4560	Schreib-, Zeichen und sonstige Büromittel	1.000,00	351,81	-648,19
4570	Druckwerke	700,00	196,76	-503,24
4580	Mittel zur ärztlichen Betreuung und Gesundheitsvorsorge	2.000,00	1.706,89	-293,11
4590	Sonstige Verbrauchsgüter	7.000,00	3.671,29	-3.328,71
5100	Geldbezüge der ganzjährig beschäftigten Vertragsbediensteten	485.200,00	555.751,87	70.551,87
5101	Geldbezüge der ganzjährig beschäftigten Vertragsbediensteten	49.600,00	36.628,20	-12.971,80
5635	Sonstige Aufwandentschädigungen	11.300,00	11.723,32	423,32
5660	Zuwendungen aus Anlass von Dienstjubiläen	100,00	0,00	-100,00
5670	Belohnungen und Geldaushilfen und Leistungsprämien	100,00	0,00	-100,00
5820	Dienstgeberbeiträge zum Ausgleichsfonds für Familienbeihilfe für Vertragsbedienstete	19.100,00	20.131,19	1.031,19
5830	Sonstige Dienstgeberbeiträge zur sozialen Sicherheit der Vertragsbediensteten	108.300,00	122.530,73	14.230,73
5831	Sonstige Dienstgeberbeiträge zur sozialen Sicherheit der Vertragsbediensteten	5.800,00	6.539,35	739,35

Kontennachweis Ergebnishaushalt		Budget	RA 2019	Abweichung
5832	Sonstige Dienstgeberbeiträge zur sozialen Sicherheit der Vertragsbediensteten	6.100,00	5.907,06	-192,94
5909	Freiwillige Sozialleistungen	100,00	3.225,95	3.125,95
6000	Energiebezüge	10.600,00	10.291,24	-308,76
6140	Instandhaltung von Gebäuden und Bauten	600,00	1.331,62	731,62
6160	Instandhaltung von Maschinen und maschinellen Anlagen	500,00	748,62	248,62
6180	Instandhaltung von sonstigen Anlagen	300,00	735,00	435,00
6210	Sonstige Transporte	200,00	100,00	-100,00
6300	Postdienste	200,00	175,15	-24,85
6310	Sonstige Nachrichtenübermittlung	3.000,00	0,00	-3.000,00
6320	Telekommunikationsdienste	0,00	3.079,02	3.079,02
6800	Planmäßige Abschreibung	0,00	29.364,04	29.364,04
7020	Miet- und Pachtaufwand	254.500,00	260.518,00	6.018,00
7100	Gebühren für die Benützung von Gemeindevorrichtungen und -anlagen	300,00	0,00	-300,00
7150	Andere öffentliche Abgaben	0,00	28,08	28,08
7210	Patent- und Lizenzgebühr	0,00	259,36	259,36
7240	Aufwendungen für die Ableistung des Präsenzdienstes sowie des Zivildienstes	10.000,00	8.796,73	-1.203,27
7270	Sonstige Leistungen von natürlichen Personen	2.500,00	0,00	-2.500,00
7280	Sonstige Leistungen (Sonstige)	10.000,00	18.334,76	8.334,76
7290	Vergütungen mit ertragsseitiger Gegenverrechnung innerhalb des Landes	0,00	1.390,00	1.390,00
7294	Zuweisung an Haushaltsrücklagen	0,00	722,87	722,87
7297	Sonstige Aufwendungen	200,00	5,40	-194,60
7298	Reisegebühren	100,00	122,10	22,10
219	Sonstige Einrichtungen und Maßnahmen			
	Mittelverwendung	225.000,00	225.000,00	0,00
7670	Sonstige Zuwendungen an private gemeinnützige Einrichtungen	225.000,00	225.000,00	0,00
22	Berufsbildender Unterricht; Anstalten der Lehrer- und Erzieherbildung			
220	Berufsbildende Pflichtschulen			
	Mittelaufbringung	59.628.800,00	59.692.060,96	63.260,96
8013	Veräußerungen von technischen Anlagen, Fahrzeugen und Maschinen	0,00	5.560,00	5.560,00
8014	Veräußerungen von Amts-, Betriebs- und Geschäftsausstattung	0,00	623,34	623,34
8050	Veräußerungen von bezogenen Betriebsstoffen und sonstigen Verbrauchsgütern	4.000,00	2.513,90	-1.486,10
8060	Veräußerungen von Altmaterial	6.000,00	39.177,32	33.177,32
8070	Veräußerungen von Erzeugnissen	60.000,00	120.451,80	60.451,80
8170	Kostenbeiträge und Kostenersätze für Verwaltungsleistungen	109.000,00	31.507,26	-77.492,74
8240	Miet- und Pächtertrag	1.100.000,00	1.254.465,98	154.465,98
8280	Rückersätze von Aufwendungen	1.069.800,00	664.078,92	-405.721,08
8299	Sonstige Erträge	13.000,00	8.950,42	-4.049,58
8500	Transfers vom Bund nach dem FAG	48.500.000,00	49.639.093,76	1.139.093,76
8501	Transfers vom Bund, sonstige	500.000,00	403.556,00	-96.444,00
8503	Transfers von Ländern, sonstige	880.000,00	943.503,20	63.503,20
8505	Transfers von Gemeinden, sonstige	6.817.000,00	6.212.386,68	-604.613,32
8630	Transfers von Unternehmen (ohne Finanzunternehmen)	570.000,00	140.967,38	-429.032,62
8940	Entnahmen von Haushaltsrücklagen	0,00	225.225,00	225.225,00
	Mittelverwendung	140.430.200,00	150.200.167,09	9.769.967,09
4000	Geringwertige Wirtschaftsgüter (GWG)	964.600,00	2.074.982,38	1.110.382,38
4020	Verbrauchsgüter für innerbetriebliche Leistungen	6.000,00	1.757.303,00	1.751.303,00
4090	Ersatzteile	114.200,00	129.261,10	15.061,10
4510	Brennstoffe	0,00	4.091,84	4.091,84
4520	Treibstoffe	0,00	3.427,36	3.427,36

Kontennachweis Ergebnishaushalt		Budget	RA 2019	Abweichung
4540	Reinigungsmittel	0,00	136.920,34	136.920,34
4560	Schreib-, Zeichen und sonstige Büromittel	34.800,00	34.066,20	-733,80
4570	Druckwerke	57.400,00	88.985,24	31.585,24
4580	Mittel zur ärztlichen Betreuung und Gesundheitsvorsorge	0,00	6.145,90	6.145,90
4590	Sonstige Verbrauchsgüter	332.600,00	159.101,72	-173.498,28
5000	Geldbezüge der Beamten	716.600,00	652.182,98	-64.417,02
5005	Geldbezüge der Beamten	21.004.000,00	17.882.146,46	-3.121.853,54
5100	Geldbezüge der ganzjährig beschäftigten Vertragsbediensteten	2.156.000,00	1.948.943,38	-207.056,62
5101	Geldbezüge der ganzjährig beschäftigten Vertragsbediensteten	2.694.400,00	2.613.342,18	-81.057,82
5106	Geldbezüge der ganzjährig beschäftigten Vertragsbediensteten	47.964.000,00	51.556.366,94	3.592.366,94
5630	Sonstige Aufwandentschädigungen	400.000,00	247.335,00	-152.665,00
5635	Sonstige Aufwandentschädigungen	534.200,00	520.405,92	-13.794,08
5656	Sonn- und Feiertagszulagen	11.038.800,00	12.508.168,56	1.469.368,56
5660	Zuwendungen aus Anlass von Dienstjubiläen	398.400,00	152.822,40	-245.577,60
5670	Belohnungen und Geldaushilfen und Leistungsprämien	200,00	0,00	-200,00
5675	Belohnungen und Geldaushilfen und Leistungsprämien	5.600,00	91.311,80	85.711,80
5800	Dienstgeberbeiträge zum Ausgleichsfonds für Familienbeihilfen für Beamte	16.600,00	16.857,44	257,44
5805	Dienstgeberbeiträge zum Ausgleichsfonds für Familienbeihilfen für Beamte	692.400,00	484.722,58	-207.677,42
5810	Sonstige Dienstgeberbeiträge zur sozialen Sicherheit der Beamten	31.600,00	28.514,38	-3.085,62
5811	Sonstige Dienstgeberbeiträge zur sozialen Sicherheit der Beamten	196.200,00	178.851,62	-17.348,38
5815	Sonstige Dienstgeberbeiträge zur sozialen Sicherheit der Beamten	969.000,00	756.929,06	-212.070,94
5820	Dienstgeberbeiträge zum Ausgleichsfonds für Familienbeihilfe für Vertragsbedienstete	174.600,00	153.891,06	-20.708,94
5826	Dienstgeberbeiträge zum Ausgleichsfonds für Familienbeihilfe für Vertragsbedienstete	2.234.000,00	2.277.230,84	43.230,84
5830	Sonstige Dienstgeberbeiträge zur sozialen Sicherheit der Vertragsbediensteten	1.037.400,00	958.628,76	-78.771,24
5831	Sonstige Dienstgeberbeiträge zur sozialen Sicherheit der Vertragsbediensteten	458.000,00	492.258,06	34.258,06
5832	Sonstige Dienstgeberbeiträge zur sozialen Sicherheit der Vertragsbediensteten	379.200,00	431.339,10	52.139,10
5836	Sonstige Dienstgeberbeiträge zur sozialen Sicherheit der Vertragsbediensteten	10.808.000,00	11.558.115,88	750.115,88
5909	Freiwillige Sozialleistungen	400,00	11.414,00	11.014,00
6000	Energiebezüge	22.000,00	17.223,34	-4.776,66
6130	Instandhaltung von sonstigen Grundstückseinrichtungen	0,00	9.904,28	9.904,28
6140	Instandhaltung von Gebäuden und Bauten	1.210.400,00	3.848.898,48	2.638.498,48
6160	Instandhaltung von Maschinen und maschinellen Anlagen	300.800,00	305.573,94	4.773,94
6170	Instandhaltung von Fahrzeugen	0,00	5.423,36	5.423,36
6180	Instandhaltung von sonstigen Anlagen	110.000,00	103.128,74	-6.871,26
6190	Instandhaltung von Sonderanlagen	0,00	138,74	138,74
6210	Sonstige Transporte	11.000,00	15.510,08	4.510,08
6300	Postdienste	84.000,00	89.394,16	5.394,16
6310	Sonstige Nachrichtenübermittlung	98.000,00	4.855,98	-93.144,02
6320	Telekommunikationsdienste	0,00	93.515,14	93.515,14
6400	Rechts- und Beratungsaufwand	10.400,00	5.604,24	-4.795,76
6570	Geldverkehrs- und Bankspesen	0,00	782,68	782,68
6700	Versicherungen	10.400,00	15.853,64	5.453,64
6800	Planmäßige Abschreibung	0,00	4.230.745,48	4.230.745,48
6810	Außerplanmäßige Abschreibung	0,00	1.086,80	1.086,80
6830	Verluste aus dem Abgang von Sachanlagen und immateriellen Vermögenswerten	0,00	943.990,83	943.990,83
6840	Buchwert abgegangener Sachanlagen	0,00	857.955,50	857.955,50

Kontennachweis Ergebnishaushalt		Budget	RA 2019	Abweichung
6848	Buchwert abgegangener Sachanlagen IT	0,00	3.219,90	3.219,90
7020	Miet- und Pachtaufwand	24.359.400,00	22.868.413,66	-1.490.986,34
7100	Gebühren für die Benützung von Gemeindeeinrichtungen und -anlagen	4.400,00	3.547,36	-852,64
7150	Andere öffentliche Abgaben	0,00	27.583,46	27.583,46
7210	Patent- und Lizenzgebühr	214.600,00	373.711,34	159.111,34
7260	Mitgliedsbeiträge an Institutionen	0,00	90,00	90,00
7270	Sonstige Leistungen von natürlichen Personen	6.400,00	12.724,00	6.324,00
7280	Sonstige Leistungen (Sonstige)	3.987.400,00	3.980.341,48	-7.058,52
7290	Vergütungen mit ertragsseitiger Gegenverrechnung innerhalb des Landes	2.000.000,00	2.998,00	-1.997.002,00
7297	Sonstige Aufwendungen	388.800,00	7.419,20	-381.380,80
7298	Reisegebühren	446.400,00	431.128,08	-15.271,92
7303	Transfers an Länder, sonstige	694.600,00	724.936,00	30.336,00
7340	Transfers an sonstige Träger öffentlichen Rechts	500.000,00	403.556,00	-96.444,00
7670	Sonstige Zuwendungen an private gemeinnützige Einrichtungen	552.000,00	894.849,72	342.849,72
<b>221</b>	<b>Berufsbildende mittlere Schulen</b>			
	<b>Mittelaufbringung</b>	<b>13.273.800,00</b>	<b>13.920.035,88</b>	<b>646.235,88</b>
8020	Veräußerungen von bezogenen Roh-, Hilfs- und Baustoffen	0,00	530,97	530,97
8040	Veräußerungen von bezogenen Lebens- und Futtermitteln	0,00	2.207,39	2.207,39
8050	Veräußerungen von bezogenen Betriebsstoffen und sonstigen Verbrauchsgütern	0,00	831,53	831,53
8060	Veräußerungen von Altmaterial	3.000,00	2.910,00	-90,00
8070	Veräußerungen von Erzeugnissen	15.000,00	16.233,39	1.233,39
8080	Veräußerungen von geringwertigen Wirtschaftsgütern (GWG)	0,00	34,16	34,16
8100	Erträge aus Leistungen	700.800,00	2.317.564,13	1.616.764,13
8145	Rückersätze von Auszahlungen für Leistungen Dritter	30.000,00	49.094,86	19.094,86
8170	Kostenbeiträge und Kostenersätze für Verwaltungsleistungen	0,00	109.926,25	109.926,25
8240	Miet- und Pächtertrag	3.200.000,00	1.541.481,66	-1.658.518,34
8260	Vergütungen mit aufwandsseitiger Gegenverrechnung innerhalb des Landes	0,00	12.376,28	12.376,28
8270	Kostenersätze für die Überlassung von Bediensteten an Dritte	60.000,00	82.985,30	22.985,30
8280	Rückersätze von Aufwendungen	10.000,00	63.939,35	53.939,35
8299	Sonstige Erträge	140.000,00	15.184,94	-124.815,06
8500	Transfers vom Bund nach dem FAG	8.800.000,00	8.929.500,00	129.500,00
8503	Transfers von Ländern, sonstige	115.000,00	194.980,50	79.980,50
8505	Transfers von Gemeinden, sonstige	200.000,00	227.534,50	27.534,50
8532	Transfers von Landesfonds	0,00	1.300,00	1.300,00
8540	Transfers von sonstigen Trägern öffentlichen Rechts	0,00	351.420,67	351.420,67
	<b>Mittelverwendung</b>	<b>48.337.700,00</b>	<b>48.992.359,00</b>	<b>654.659,00</b>
4000	Geringwertige Wirtschaftsgüter (GWG)	470.000,00	371.741,82	-98.258,18
4020	Verbrauchsgüter für innerbetriebliche Leistungen	305.000,00	72.160,31	-232.839,69
4090	Ersatzteile	50.000,00	81.129,18	31.129,18
4130	Handelswaren	0,00	1.156,77	1.156,77
4200	Roh-, Hilfs- und Baustoffe	1.000,00	34.409,86	33.409,86
4300	Lebensmittel	1.400.000,00	1.213.918,38	-186.081,62
4310	Futtermittel	0,00	301,22	301,22
4510	Brennstoffe	3.000,00	33.372,81	30.372,81
4520	Treibstoffe	70.000,00	73.145,72	3.145,72
4530	Schmier- und Schleifmittel	0,00	2.175,96	2.175,96
4540	Reinigungsmittel	100.000,00	134.799,74	34.799,74
4550	Chemische und sonstige artverwandte Mittel	3.000,00	13.801,34	10.801,34
4560	Schreib-, Zeichen und sonstige Büromittel	18.000,00	46.948,78	28.948,78

Kontennachweis Ergebnishaushalt		Budget	RA 2019	Abweichung
4570	Druckwerke	45.000,00	48.927,98	3.927,98
4580	Mittel zur ärztlichen Betreuung und Gesundheitsvorsorge	0,00	6.456,60	6.456,60
4590	Sonstige Verbrauchsgüter	257.400,00	189.557,35	-67.842,65
5000	Geldbezüge der Beamten	892.900,00	780.097,75	-112.802,25
5005	Geldbezüge der Beamten	6.755.600,00	5.362.022,52	-1.393.577,48
5100	Geldbezüge der ganzjährig beschäftigten Vertragsbediensteten	1.413.300,00	1.328.181,86	-85.118,14
5101	Geldbezüge der ganzjährig beschäftigten Vertragsbediensteten	5.080.800,00	5.073.107,07	-7.692,93
5106	Geldbezüge der ganzjährig beschäftigten Vertragsbediensteten	13.601.800,00	14.192.750,23	590.950,23
5200	Geldbezüge der nicht ganzjährig beschäftigten Vertragsbediensteten	100,00	29.516,95	29.416,95
5630	Sonstige Aufwandsentschädigungen	1.800,00	287,88	-1.512,12
5635	Sonstige Aufwandsentschädigungen	197.700,00	191.329,17	-6.370,83
5640	Vergütungen für Nebentätigkeit	15.500,00	28.265,09	12.765,09
5656	Sonn- und Feiertagszulagen	1.090.100,00	1.082.028,57	-8.071,43
5660	Zuwendungen aus Anlass von Dienstjubiläen	322.000,00	364.698,90	42.698,90
5670	Belohnungen und Geldaushilfen und Leistungsprämien	100,00	506,22	406,22
5675	Belohnungen und Geldaushilfen und Leistungsprämien	23.800,00	20.889,60	-2.910,40
5800	Dienstgeberbeiträge zum Ausgleichsfonds für Familienbeihilfen für Beamte	24.600,00	20.778,66	-3.821,34
5805	Dienstgeberbeiträge zum Ausgleichsfonds für Familienbeihilfen für Beamte	189.900,00	125.353,88	-64.546,12
5810	Sonstige Dienstgeberbeiträge zur sozialen Sicherheit der Beamten	35.000,00	30.380,45	-4.619,55
5811	Sonstige Dienstgeberbeiträge zur sozialen Sicherheit der Beamten	82.300,00	67.548,62	-14.751,38
5815	Sonstige Dienstgeberbeiträge zur sozialen Sicherheit der Beamten	296.900,00	233.886,38	-63.013,62
5820	Dienstgeberbeiträge zum Ausgleichsfonds für Familienbeihilfe für Vertragsbedienstete	241.200,00	237.069,98	-4.130,02
5826	Dienstgeberbeiträge zum Ausgleichsfonds für Familienbeihilfe für Vertragsbedienstete	564.400,00	579.963,71	15.563,71
5830	Sonstige Dienstgeberbeiträge zur sozialen Sicherheit der Vertragsbediensteten	1.345.500,00	1.297.691,64	-47.808,36
5831	Sonstige Dienstgeberbeiträge zur sozialen Sicherheit der Vertragsbediensteten	180.100,00	181.668,96	1.568,96
5832	Sonstige Dienstgeberbeiträge zur sozialen Sicherheit der Vertragsbediensteten	89.300,00	98.679,23	9.379,23
5836	Sonstige Dienstgeberbeiträge zur sozialen Sicherheit der Vertragsbediensteten	3.031.100,00	3.122.355,06	91.255,06
5880	Sonstige Dienstgeberbeiträge	2.500,00	2.271,86	-228,14
5881	Sonstige Dienstgeberbeiträge	13.600,00	13.693,95	93,95
5900	Freiwillige Sozialleistungen	684.700,00	630.620,66	-54.079,34
5909	Freiwillige Sozialleistungen	34.600,00	54.937,21	20.337,21
6000	Energiebezüge	1.400.000,00	1.456.815,06	56.815,06
6130	Instandhaltung von sonstigen Grundstückseinrichtungen	50.000,00	4.592,51	-45.407,49
6140	Instandhaltung von Gebäuden und Bauten	170.000,00	127.163,78	-42.836,22
6160	Instandhaltung von Maschinen und maschinellen Anlagen	52.000,00	48.747,94	-3.252,06
6170	Instandhaltung von Fahrzeugen	30.000,00	47.034,60	17.034,60
6180	Instandhaltung von sonstigen Anlagen	101.000,00	84.165,33	-16.834,67
6190	Instandhaltung von Sonderanlagen	0,00	216,00	216,00
6210	Sonstige Transporte	300,00	12.864,21	12.564,21
6300	Postdienste	30.000,00	26.624,19	-3.375,81
6310	Sonstige Nachrichtenübermittlung	60.000,00	788,53	-59.211,47
6320	Telekommunikationsdienste	0,00	78.914,28	78.914,28
6400	Rechts- und Beratungsaufwand	2.500,00	19.458,65	16.958,65
6570	Geldverkehrs- und Bankspesen	0,00	2.630,79	2.630,79
6700	Versicherungen	40.000,00	38.048,04	-1.951,96
6800	Planmäßige Abschreibung	15.000,00	957.436,48	942.436,48

Kontennachweis Ergebnishaushalt		Budget	RA 2019	Abweichung
6830	Verluste aus dem Abgang von Sachanlagen und immateriellen Vermögenswerten	0,00	12.085,97	12.085,97
6840	Buchwert abgegangener Sachanlagen	0,00	738,80	738,80
6930	Strafen	400,00	0,00	-400,00
7020	Miet- und Pachtaufwand	5.238.900,00	4.665.574,16	-573.325,84
7100	Gebühren für die Benützung von Gemeindeeinrichtungen und -anlagen	230.000,00	203.162,86	-26.837,14
7150	Andere öffentliche Abgaben	0,00	45.837,42	45.837,42
7210	Patent- und Lizenzgebühr	41.500,00	40.251,95	-1.248,05
7220	Rückersätze von Erträgen	0,00	741,82	741,82
7260	Mitgliedsbeiträge an Institutionen	4.000,00	4.206,01	206,01
7270	Sonstige Leistungen von natürlichen Personen	76.000,00	33.647,17	-42.352,83
7280	Sonstige Leistungen (Sonstige)	1.412.000,00	1.719.503,72	307.503,72
7290	Vergütungen mit ertragsseitiger Gegenverrechnung innerhalb des Landes	0,00	100.129,54	100.129,54
7294	Zuweisung an Haushaltsrücklagen	0,00	1.312.033,44	1.312.033,44
7297	Sonstige Aufwendungen	18.500,00	4.739,06	-13.760,94
7298	Reisegebühren	167.000,00	183.170,67	16.170,67
7299	Forderungsabschreibungen	5.000,00	902,94	-4.097,06
7303	Transfers an Länder, sonstige	260.000,00	285.547,20	25.547,20
222	Berufsbildende höhere Schulen			
	Mittelaufbringung	5.400.000,00	6.343.800,00	943.800,00
8501	Transfers vom Bund, sonstige	5.400.000,00	6.343.800,00	943.800,00
	Mittelverwendung	5.400.000,00	6.343.800,00	943.800,00
7430	Transfers an Unternehmen (ohne Finanzunternehmen)	5.400.000,00	6.343.800,00	943.800,00
228	Berufsausbildung schulentlassener Jugendlicher			
	Mittelverwendung	81.600,00	81.600,00	0,00
7260	Mitgliedsbeiträge an Institutionen	81.600,00	81.600,00	0,00
229	Sonstige Einrichtungen und Maßnahmen			
	Mittelverwendung	5.432.400,00	41.200,00	-5.391.200,00
6800	Planmäßige Abschreibung	5.385.200,00	0,00	-5.385.200,00
7770	Zuwendungen für Investitionszwecke an private, nicht auf Gewinn ausgerichtete Organisationen	47.200,00	41.200,00	-6.000,00
23	Förderung des Unterrichts			
230	Förderung des Schulbetriebs			
	Mittelverwendung	263.000,00	164.338,60	-98.661,40
4560	Schreib-, Zeichen und sonstige Büromittel	10.000,00	89,86	-9.910,14
7020	Miet- und Pachtaufwand	10.000,00	4.000,00	-6.000,00
7232	Repräsentationsaufwand	5.000,00	417,20	-4.582,80
7270	Sonstige Leistungen von natürlichen Personen	84.000,00	6.780,00	-77.220,00
7280	Sonstige Leistungen (Sonstige)	154.000,00	153.051,54	-948,46
231	Förderung der Lehrerschaft			
	Mittelaufbringung	6.000,00	5.974,00	-26,00
8280	Rückersätze von Aufwendungen	6.000,00	5.974,00	-26,00
	Mittelverwendung	31.600,00	66.599,61	34.999,61
4000	Geringwertige Wirtschaftsgüter (GWG)	1.400,00	0,00	-1.400,00
4570	Druckwerke	0,00	460,00	460,00
5640	Vergütungen für Nebentätigkeit	1.000,00	0,00	-1.000,00
7270	Sonstige Leistungen von natürlichen Personen	8.000,00	8.044,14	44,14
7280	Sonstige Leistungen (Sonstige)	21.200,00	58.095,47	36.895,47
24	Vorschulische Erziehung			
240	Kindergärten			
	Mittelaufbringung	18.253.400,00	18.538.572,57	285.172,57
8280	Rückersätze von Aufwendungen	3.115.000,00	168.916,32	-2.946.083,68
8500	Transfers vom Bund nach dem FAG	6.090.900,00	15.138.406,25	9.047.506,25

Kontennachweis Ergebnishaushalt		Budget	RA 2019	Abweichung
8540	Transfers von sonstigen Trägern öffentlichen Rechts	9.047.500,00	0,00	-9.047.500,00
8940	Entnahmen von Haushaltsrücklagen	0,00	3.231.250,00	3.231.250,00
Mittelverwendung		125.175.900,00	128.800.382,58	3.624.482,58
4130	Handelswaren	2.600,00	1.401,03	-1.198,97
4570	Druckwerke	0,00	1.001,96	1.001,96
6320	Telekommunikationsdienste	0,00	588,00	588,00
6880	Dotierung von Rückstellungen für ausstehende Rechnungen	0,00	20.590,00	20.590,00
7280	Sonstige Leistungen (Sonstige)	85.000,00	922,44	-84.077,56
7294	Zuweisung an Haushaltsrücklagen	0,00	5.225.716,06	5.225.716,06
7299	Forderungsabschreibungen	0,00	292,92	292,92
7305	Transfers an Gemeinden, sonstige	67.304.800,00	70.394.086,26	3.089.286,26
7355	Kapitaltransfers an Gemeinden, sonstige	2.014.300,00	320.630,00	-1.693.670,00
7403	Transfers an Beteiligungen des Landes	0,00	19.330,82	19.330,82
7670	Sonstige Zuwendungen an private gemeinnützige Einrichtungen	51.928.900,00	51.279.083,04	-649.816,96
7680	Gesetzliche Zuwendungen an Einzelpersonen	1.396.000,00	1.113.939,86	-282.060,14
7770	Zuwendungen für Investitionszwecke an private, nicht auf Gewinn ausgerichtete Organisationen	2.414.200,00	407.000,00	-2.007.200,00
7790	Zuwendungen für Investitionszwecke an private Haushalte	30.100,00	15.800,19	-14.299,81
241	Förderung der Kindergärtner/innen			
Mittelaufbringung		3.279.700,00	3.279.722,03	22,03
8192	Erträge aus der Auflösung von Rückstellungen für ausstehende Rechnungen und Betriebspensionen	0,00	3,28	3,28
8500	Transfers vom Bund nach dem FAG	3.279.700,00	3.279.718,75	18,75
Mittelverwendung		3.699.500,00	3.118.260,37	-581.239,63
4000	Geringwertige Wirtschaftsgüter (GWG)	2.000,00	1.737,72	-262,28
4570	Druckwerke	8.000,00	15.170,08	7.170,08
5640	Vergütungen für Nebentätigkeit	2.000,00	1.117,88	-882,12
6570	Geldverkehrs- und Bankspesen	0,00	10,00	10,00
6880	Dotierung von Rückstellungen für ausstehende Rechnungen	0,00	39.963,00	39.963,00
7020	Miet- und Pachtaufwand	28.000,00	33.104,95	5.104,95
7270	Sonstige Leistungen von natürlichen Personen	101.100,00	85.400,75	-15.699,25
7280	Sonstige Leistungen (Sonstige)	200.000,00	139.727,40	-60.272,60
7290	Vergütungen mit ertragsseitiger Gegenverrechnung innerhalb des Landes	0,00	1.365,00	1.365,00
7294	Zuweisung an Haushaltsrücklagen	0,00	1.555.788,83	1.555.788,83
7297	Sonstige Aufwendungen	11.000,00	10.562,82	-437,18
7304	Transfers an Gemeinden nach dem FAG	1.200.000,00	956.199,92	-243.800,08
7403	Transfers an Beteiligungen des Landes	1.107.400,00	0,00	-1.107.400,00
7670	Sonstige Zuwendungen an private gemeinnützige Einrichtungen	1.040.000,00	278.112,02	-761.887,98
25	Außerschulische Jugenderziehung			
251	Schüler-, Lehrlings- und Gesellenheime			
Mittelaufbringung		5.499.000,00	5.418.150,68	-80.849,32
8013	Veräußerungen von technischen Anlagen, Fahrzeugen und Maschinen	0,00	500,00	500,00
8100	Erträge aus Leistungen	62.000,00	1.518.473,12	1.456.473,12
8170	Kostenbeiträge und Kostenersätze für Verwaltungsleistungen	3.370.000,00	2.028.057,20	-1.341.942,80
8240	Miet- und Pachtertrag	20.000,00	22.605,06	2.605,06
8270	Kostenersätze für die Überlassung von Bediensteten an Dritte	1.987.000,00	1.697.565,38	-289.434,62
8280	Rückersätze von Aufwendungen	40.000,00	147.703,72	107.703,72
8299	Sonstige Erträge	20.000,00	3.246,20	-16.753,80
Mittelverwendung		25.742.600,00	22.569.482,24	-3.173.117,76
4000	Geringwertige Wirtschaftsgüter (GWG)	135.600,00	150.261,06	14.661,06
4020	Verbrauchsgüter für innerbetriebliche Leistungen	22.000,00	14.118,76	-7.881,24

Kontennachweis Ergebnishaushalt		Budget	RA 2019	Abweichung
4090	Ersatzteile	4.000,00	4.672,66	672,66
4200	Roh-, Hilfs- und Baustoffe	0,00	2.040,60	2.040,60
4300	Lebensmittel	920.000,00	822.475,36	-97.524,64
4510	Brennstoffe	90.000,00	83.296,16	-6.703,84
4520	Treibstoffe	6.000,00	4.787,00	-1.213,00
4540	Reinigungsmittel	62.000,00	65.135,00	3.135,00
4550	Chemische und sonstige artverwandte Mittel	0,00	3.029,00	3.029,00
4560	Schreib-, Zeichen und sonstige Büromittel	5.000,00	9.914,72	4.914,72
4570	Druckwerke	13.600,00	9.441,26	-4.158,74
4580	Mittel zur ärztlichen Betreuung und Gesundheitsvorsorge	0,00	1.818,62	1.818,62
4590	Sonstige Verbrauchsgüter	74.000,00	36.433,62	-37.566,38
5000	Geldbezüge der Beamten	2.496.800,00	2.337.231,32	-159.568,68
5100	Geldbezüge der ganzjährig beschäftigten Vertragsbediensteten	2.620.400,00	2.472.406,20	-147.993,80
5101	Geldbezüge der ganzjährig beschäftigten Vertragsbediensteten	2.810.600,00	2.814.094,28	3.494,28
5630	Sonstige Aufwandsentschädigungen	600,00	139,68	-460,32
5635	Sonstige Aufwandsentschädigungen	69.400,00	64.073,68	-5.326,32
5660	Zuwendungen aus Anlass von Dienstjubiläen	400,00	0,00	-400,00
5800	Dienstgeberbeiträge zum Ausgleichsfonds für Familienbeihilfen für Beamte	63.400,00	55.545,70	-7.854,30
5810	Sonstige Dienstgeberbeiträge zur sozialen Sicherheit der Beamten	97.600,00	89.738,14	-7.861,86
5811	Sonstige Dienstgeberbeiträge zur sozialen Sicherheit der Beamten	65.600,00	61.813,14	-3.786,86
5820	Dienstgeberbeiträge zum Ausgleichsfonds für Familienbeihilfe für Vertragsbedienstete	193.000,00	192.969,66	-30,34
5830	Sonstige Dienstgeberbeiträge zur sozialen Sicherheit der Vertragsbediensteten	1.060.000,00	1.079.442,42	19.442,42
5831	Sonstige Dienstgeberbeiträge zur sozialen Sicherheit der Vertragsbediensteten	50.000,00	56.693,76	6.693,76
5832	Sonstige Dienstgeberbeiträge zur sozialen Sicherheit der Vertragsbediensteten	37.800,00	38.869,14	1.069,14
5909	Freiwillige Sozialleistungen	400,00	12.507,14	12.107,14
6000	Energiebezüge	40.000,00	21.755,90	-18.244,10
6130	Instandhaltung von sonstigen Grundstückseinrichtungen	16.000,00	23.750,00	7.750,00
6140	Instandhaltung von Gebäuden und Bauten	288.000,00	151.251,48	-136.748,52
6170	Instandhaltung von Fahrzeugen	6.000,00	7.549,56	1.549,56
6180	Instandhaltung von sonstigen Anlagen	54.000,00	32.243,60	-21.756,40
6210	Sonstige Transporte	0,00	267,00	267,00
6300	Postdienste	10.000,00	3.998,66	-6.001,34
6310	Sonstige Nachrichtenübermittlung	36.000,00	100,30	-35.899,70
6320	Telekommunikationsdienste	0,00	22.809,42	22.809,42
6400	Rechts- und Beratungsaufwand	0,00	17.000,00	17.000,00
6570	Geldverkehrs- und Bankspesen	0,00	3.188,86	3.188,86
6700	Versicherungen	8.000,00	7.384,72	-615,28
6800	Planmäßige Abschreibung	9.400,00	192.087,28	182.687,28
7020	Miet- und Pacht aufwand	3.005.400,00	2.656.263,68	-349.136,32
7100	Gebühren für die Benützung von Gemeindeeinrichtungen und -anlagen	8.000,00	20,80	-7.979,20
7150	Andere öffentliche Abgaben	0,00	5.198,06	5.198,06
7210	Patent- und Lizenzgebühr	800,00	1.781,16	981,16
7260	Mitgliedsbeiträge an Institutionen	600,00	40,00	-560,00
7270	Sonstige Leistungen von natürlichen Personen	3.000,00	1.420,00	-1.580,00
7280	Sonstige Leistungen (Sonstige)	361.000,00	230.066,72	-130.933,28
7297	Sonstige Aufwendungen	21.600,00	5.412,58	-16.187,42
7298	Reisegebühren	9.400,00	8.548,10	-851,90
7299	Forderungsabschreibungen	2.000,00	0,00	-2.000,00



Kontennachweis Ergebnishaushalt		Budget	RA 2019	Abweichung
7327	Transfers an Landeskammern	8.546.200,00	8.066.466,28	-479.733,72
7430	Transfers an Unternehmen (ohne Finanzunternehmen)	2.357.000,00	553.930,00	-1.803.070,00
7670	Sonstige Zuwendungen an private gemeinnützige Einrichtungen	62.000,00	74.000,00	12.000,00
259	Sonstige Einrichtungen und Maßnahmen			
	Mittelaufbringung	14.000,00	9.625,14	-4.374,86
8170	Kostenbeiträge und Kostenersätze für Verwaltungsleistungen	2.000,00	0,00	-2.000,00
8280	Rückersätze von Aufwendungen	12.000,00	9.625,14	-2.374,86
	Mittelverwendung	16.170.800,00	17.987.278,96	1.816.478,96
4000	Geringwertige Wirtschaftsgüter (GWG)	9.000,00	13.740,90	4.740,90
4130	Handelswaren	1.000,00	145,58	-854,42
4560	Schreib-, Zeichen und sonstige Büromittel	10.800,00	16.266,28	5.466,28
4570	Druckwerke	18.000,00	19.883,30	1.883,30
4590	Sonstige Verbrauchsgüter	1.400,00	572,80	-827,20
5640	Vergütungen für Nebentätigkeit	2.200,00	0,00	-2.200,00
6200	Transporte durch die Bahn	4.000,00	36,00	-3.964,00
6210	Sonstige Transporte	17.400,00	11.377,44	-6.022,56
6320	Telekommunikationsdienste	0,00	470,00	470,00
6400	Rechts- und Beratungsaufwand	0,00	10.426,00	10.426,00
6700	Versicherungen	70.000,00	84.168,00	14.168,00
6800	Planmäßige Abschreibung	0,00	2.068,86	2.068,86
7020	Miet- und Pacht aufwand	658.000,00	615.072,18	-42.927,82
7100	Gebühren für die Benützung von Gemeindeeinrichtungen und -anlagen	400,00	0,00	-400,00
7150	Andere öffentliche Abgaben	0,00	136,50	136,50
7232	Repräsentationsaufwand	82.800,00	93.610,50	10.810,50
7260	Mitgliedsbeiträge an Institutionen	600,00	440,00	-160,00
7270	Sonstige Leistungen von natürlichen Personen	257.000,00	228.543,76	-28.456,24
7280	Sonstige Leistungen (Sonstige)	4.007.600,00	3.718.864,58	-288.735,42
7403	Transfers an Beteiligungen des Landes	0,00	60.000,00	60.000,00
7670	Sonstige Zuwendungen an private gemeinnützige Einrichtungen	11.030.000,00	13.111.456,28	2.081.456,28
7690	Sonstige Zuwendungen an Einzelpersonen	600,00	0,00	-600,00
26	Sport und außerschulische Leibeserziehung			
260	Landessportorganisation			
	Mittelverwendung	217.300,00	44.345,87	-172.954,13
4000	Geringwertige Wirtschaftsgüter (GWG)	5.900,00	166,36	-5.733,64
4020	Verbrauchsgüter für innerbetriebliche Leistungen	700,00	84,64	-615,36
4560	Schreib-, Zeichen und sonstige Büromittel	500,00	29,93	-470,07
4570	Druckwerke	39.000,00	15,38	-38.984,62
6320	Telekommunikationsdienste	200,00	0,00	-200,00
6400	Rechts- und Beratungsaufwand	18.000,00	0,00	-18.000,00
6800	Planmäßige Abschreibung	2.000,00	42,05	-1.957,95
7100	Gebühren für die Benützung von Gemeindeeinrichtungen und -anlagen	200,00	0,00	-200,00
7150	Andere öffentliche Abgaben	0,00	93,60	93,60
7270	Sonstige Leistungen von natürlichen Personen	19.000,00	5.850,00	-13.150,00
7280	Sonstige Leistungen (Sonstige)	99.500,00	4.958,57	-94.541,43
7297	Sonstige Aufwendungen	0,00	5,34	5,34
7340	Transfers an sonstige Träger öffentlichen Rechts	32.300,00	33.100,00	800,00
269	Sonstige Einrichtungen und Maßnahmen			
	Mittelaufbringung	200,00	10.149,50	9.949,50
8280	Rückersätze von Aufwendungen	200,00	10.149,50	9.949,50

Kontennachweis Ergebnishaushalt		Budget	RA 2019	Abweichung
Mittelverwendung		6.021.000,00	6.885.783,92	864.783,92
7260	Mitgliedsbeiträge an Institutionen	53.000,00	60.877,59	7.877,59
7355	Kapitaltransfers an Gemeinden, sonstige	125.000,00	3.000,00	-122.000,00
7480	Kapitaltransfers an Unternehmen (ohne Finanzunternehmen)	131.800,00	870.000,00	738.200,00
7670	Sonstige Zuwendungen an private gemeinnützige Einrichtungen	4.757.300,00	5.484.086,33	726.786,33
7770	Zuwendungen für Investitionszwecke an private, nicht auf Gewinn ausgerichtete Organisationen	953.900,00	467.820,00	-486.080,00
27	Erwachsenenbildung			
271	Volksbildungswerke			
Mittelaufbringung		600,00	24.400,61	23.800,61
8100	Erträge aus Leistungen	600,00	0,00	-600,00
8940	Entnahmen von Haushaltsrücklagen	0,00	24.400,61	24.400,61
Mittelverwendung		600,00	35.758,61	35.158,61
4000	Geringwertige Wirtschaftsgüter (GWG)	100,00	2.335,88	2.235,88
4590	Sonstige Verbrauchsgüter	100,00	674,09	574,09
6140	Instandhaltung von Gebäuden und Bauten	100,00	1.097,08	997,08
7270	Sonstige Leistungen von natürlichen Personen	200,00	18.808,65	18.608,65
7280	Sonstige Leistungen (Sonstige)	100,00	11.896,04	11.796,04
7294	Zuweisung an Haushaltsrücklagen	0,00	946,87	946,87
272	Volksbildungsheime			
Mittelaufbringung		3.396.900,00	3.501.640,68	104.740,68
8050	Veräußerungen von bezogenen Betriebsstoffen und sonstigen Verbrauchsgütern	0,00	4.218,83	4.218,83
8060	Veräußerungen von Altmaterial	1.000,00	415,83	-584,17
8100	Erträge aus Leistungen	471.400,00	474.724,09	3.324,09
8170	Kostenbeiträge und Kostenersätze für Verwaltungsleistungen	0,00	4.278,35	4.278,35
8240	Miet- und Pächtertrag	794.600,00	833.572,89	38.972,89
8260	Vergütungen mit aufwandsseitiger Gegenverrechnung innerhalb des Landes	0,00	6.641,49	6.641,49
8270	Kostenersätze für die Überlassung von Bediensteten an Dritte	2.020.600,00	2.027.895,06	7.295,06
8280	Rückersätze von Aufwendungen	0,00	701,18	701,18
8299	Sonstige Erträge	3.000,00	1.008,69	-1.991,31
8501	Transfers vom Bund, sonstige	0,00	17.700,00	17.700,00
8801	Transfers von privaten Haushalten und privaten Organisationen ohne Erwerbszweck	7.500,00	14.122,00	6.622,00
8890	Transfers von der Europäischen Union	98.800,00	80.529,07	-18.270,93
8940	Entnahmen von Haushaltsrücklagen	0,00	35.833,20	35.833,20
Mittelverwendung		7.594.300,00	7.614.111,33	19.811,33
4000	Geringwertige Wirtschaftsgüter (GWG)	84.700,00	23.690,56	-61.009,44
4020	Verbrauchsgüter für innerbetriebliche Leistungen	15.000,00	20.186,16	5.186,16
4090	Ersatzteile	2.000,00	2.546,23	546,23
4200	Roh-, Hilfs- und Baustoffe	0,00	650,35	650,35
4300	Lebensmittel	90.000,00	78.634,22	-11.365,78
4520	Treibstoffe	3.000,00	2.615,13	-384,87
4540	Reinigungsmittel	7.000,00	11.720,89	4.720,89
4550	Chemische und sonstige artverwandte Mittel	0,00	411,78	411,78
4560	Schreib-, Zeichen und sonstige Büromittel	1.500,00	1.215,37	-284,63
4570	Druckwerke	2.000,00	25.744,75	23.744,75
4590	Sonstige Verbrauchsgüter	16.000,00	12.395,95	-3.604,05
5000	Geldbezüge der Beamten	855.000,00	854.397,60	-602,40
5100	Geldbezüge der ganzjährig beschäftigten Vertragsbediensteten	617.200,00	623.371,27	6.171,27
5101	Geldbezüge der ganzjährig beschäftigten Vertragsbediensteten	1.181.500,00	1.098.647,83	-82.852,17

Kontennachweis Ergebnishaushalt		Budget	RA 2019	Abweichung
5630	Sonstige Aufwandsentschädigungen	600,00	78,48	-521,52
5635	Sonstige Aufwandsentschädigungen	19.700,00	21.766,33	2.066,33
5640	Vergütungen für Nebentätigkeit	0,00	9.049,68	9.049,68
5660	Zuwendungen aus Anlass von Dienstjubiläen	200,00	0,00	-200,00
5670	Belohnungen und Geldaushilfen und Leistungsprämien	200,00	0,00	-200,00
5800	Dienstgeberbeiträge zum Ausgleichsfonds für Familienbeihilfen für Beamte	22.200,00	33.557,11	11.357,11
5810	Sonstige Dienstgeberbeiträge zur sozialen Sicherheit der Beamten	22.300,00	29.605,35	7.305,35
5811	Sonstige Dienstgeberbeiträge zur sozialen Sicherheit der Beamten	16.900,00	25.567,88	8.667,88
5820	Dienstgeberbeiträge zum Ausgleichsfonds für Familienbeihilfe für Vertragsbedienstete	62.200,00	59.833,15	-2.366,85
5830	Sonstige Dienstgeberbeiträge zur sozialen Sicherheit der Vertragsbediensteten	355.600,00	348.188,38	-7.411,62
5831	Sonstige Dienstgeberbeiträge zur sozialen Sicherheit der Vertragsbediensteten	16.500,00	16.838,19	338,19
5832	Sonstige Dienstgeberbeiträge zur sozialen Sicherheit der Vertragsbediensteten	12.100,00	11.681,79	-418,21
5880	Sonstige Dienstgeberbeiträge	17.000,00	25.813,07	8.813,07
5881	Sonstige Dienstgeberbeiträge	49.900,00	48.165,16	-1.734,84
5909	Freiwillige Sozialleistungen	300,00	4.612,44	4.312,44
6000	Energiebezüge	80.000,00	78.361,93	-1.638,07
6130	Instandhaltung von sonstigen Grundstückseinrichtungen	5.000,00	14.886,19	9.886,19
6140	Instandhaltung von Gebäuden und Bauten	26.000,00	190.487,19	164.487,19
6160	Instandhaltung von Maschinen und maschinellen Anlagen	2.000,00	1.790,40	-209,60
6170	Instandhaltung von Fahrzeugen	4.000,00	687,91	-3.312,09
6180	Instandhaltung von sonstigen Anlagen	44.000,00	27.874,12	-16.125,88
6300	Postdienste	17.000,00	10.823,67	-6.176,33
6310	Sonstige Nachrichtenübermittlung	4.000,00	0,00	-4.000,00
6320	Telekommunikationsdienste	0,00	4.988,33	4.988,33
6570	Geldverkehrs- und Bankspesen	0,00	1.355,84	1.355,84
6700	Versicherungen	4.000,00	3.254,77	-745,23
6800	Planmäßige Abschreibung	0,00	38.446,15	38.446,15
7020	Miet- und Pachtaufwand	696.600,00	690.191,28	-6.408,72
7100	Gebühren für die Benützung von Gemeindeeinrichtungen und -anlagen	9.000,00	5.651,18	-3.348,82
7150	Andere öffentliche Abgaben	0,00	1.910,39	1.910,39
7210	Patent- und Lizenzgebühr	0,00	332,22	332,22
7260	Mitgliedsbeiträge an Institutionen	0,00	16,00	16,00
7270	Sonstige Leistungen von natürlichen Personen	103.700,00	55.168,78	-48.531,22
7280	Sonstige Leistungen (Sonstige)	218.000,00	218.720,33	720,33
7290	Vergütungen mit ertragsseitiger Gegenverrechnung innerhalb des Landes	0,00	8.350,06	8.350,06
7294	Zuweisung an Haushaltsrücklagen	0,00	70.428,98	70.428,98
7297	Sonstige Aufwendungen	2.000,00	48,42	-1.951,58
7298	Reisegebühren	4.000,00	3.352,09	-647,91
7299	Forderungsabschreibungen	1.000,00	0,00	-1.000,00
7403	Transfers an Beteiligungen des Landes	2.903.400,00	2.796.000,00	-107.400,00
279	Sonstige Einrichtungen und Maßnahmen			
	Mittelaufbringung	800.000,00	800.000,00	0,00
8540	Transfers von sonstigen Trägern öffentlichen Rechts	800.000,00	800.000,00	0,00
	Mittelverwendung	11.323.000,00	10.545.627,42	-777.372,58
4570	Druckwerke	2.000,00	94,60	-1.905,40
7232	Repräsentationsaufwand	1.000,00	2.234,88	1.234,88
7270	Sonstige Leistungen von natürlichen Personen	0,00	12.000,00	12.000,00

Kontennachweis Ergebnishaushalt		Budget	RA 2019	Abweichung
7280	Sonstige Leistungen (Sonstige)	260.000,00	194.546,66	-65.453,34
7294	Zuweisung an Haushaltsrücklagen	0,00	392.329,14	392.329,14
7305	Transfers an Gemeinden, sonstige	260.000,00	173.800,00	-86.200,00
7670	Sonstige Zuwendungen an private gemeinnützige Einrichtungen	10.800.000,00	9.770.622,14	-1.029.377,86
28	Forschung und Wissenschaft			
281	Universitäts- und Hochschuleinrichtungen			
	Mittelverwendung	123.200,00	165.147,78	41.947,78
5000	Geldbezüge der Beamten	110.800,00	110.633,48	-166,52
5635	Sonstige Aufwandsentschädigungen	400,00	426,96	26,96
5660	Zuwendungen aus Anlass von Dienstjubiläen	200,00	0,00	-200,00
5800	Dienstgeberbeiträge zum Ausgleichsfonds für Familienbeihilfen für Beamte	4.400,00	4.331,40	-68,60
5810	Sonstige Dienstgeberbeiträge zur sozialen Sicherheit der Beamten	4.200,00	4.134,64	-65,36
5811	Sonstige Dienstgeberbeiträge zur sozialen Sicherheit der Beamten	2.800,00	2.840,88	40,88
5909	Freiwillige Sozialleistungen	200,00	74,00	-126,00
6800	Planmäßige Abschreibung	0,00	42.706,42	42.706,42
7298	Reisegebühren	200,00	0,00	-200,00
283	Wissenschaftliche Archive			
	Mittelaufbringung	54.500,00	46.464,67	-8.035,33
8070	Veräußerungen von Erzeugnissen	27.500,00	28.126,30	626,30
8100	Erträge aus Leistungen	16.000,00	6.170,89	-9.829,11
8170	Kostenbeiträge und Kostenersätze für Verwaltungsleistungen	6.000,00	4.163,71	-1.836,29
8240	Miet- und Pächtertrag	4.000,00	6.135,00	2.135,00
8299	Sonstige Erträge	1.000,00	1.868,77	868,77
	Mittelverwendung	2.522.200,00	2.401.010,17	-121.189,83
4000	Geringwertige Wirtschaftsgüter (GWG)	1.500,00	5.987,63	4.487,63
4020	Verbrauchsgüter für innerbetriebliche Leistungen	16.200,00	9.766,24	-6.433,76
4540	Reinigungsmittel	1.900,00	1.055,90	-844,10
4560	Schreib-, Zeichen und sonstige Büromittel	700,00	1.993,25	1.293,25
4570	Druckwerke	6.000,00	5.524,09	-475,91
4580	Mittel zur ärztlichen Betreuung und Gesundheitsvorsorge	300,00	0,00	-300,00
4590	Sonstige Verbrauchsgüter	3.400,00	0,00	-3.400,00
5000	Geldbezüge der Beamten	849.500,00	872.211,74	22.711,74
5100	Geldbezüge der ganzjährig beschäftigten Vertragsbediensteten	1.072.900,00	983.511,84	-89.388,16
5101	Geldbezüge der ganzjährig beschäftigten Vertragsbediensteten	41.000,00	41.293,00	293,00
5200	Geldbezüge der nicht ganzjährig beschäftigten Vertragsbediensteten	0,00	43.557,26	43.557,26
5630	Sonstige Aufwandsentschädigungen	100,00	34,92	-65,08
5635	Sonstige Aufwandsentschädigungen	13.200,00	12.838,43	-361,57
5660	Zuwendungen aus Anlass von Dienstjubiläen	100,00	0,00	-100,00
5670	Belohnungen und Geldaushilfen und Leistungsprämien	100,00	0,00	-100,00
5800	Dienstgeberbeiträge zum Ausgleichsfonds für Familienbeihilfen für Beamte	30.500,00	25.760,26	-4.739,74
5810	Sonstige Dienstgeberbeiträge zur sozialen Sicherheit der Beamten	35.300,00	35.143,72	-156,28
5811	Sonstige Dienstgeberbeiträge zur sozialen Sicherheit der Beamten	24.900,00	25.568,74	668,74
5820	Dienstgeberbeiträge zum Ausgleichsfonds für Familienbeihilfe für Vertragsbedienstete	44.000,00	39.240,37	-4.759,63
5830	Sonstige Dienstgeberbeiträge zur sozialen Sicherheit der Vertragsbediensteten	230.200,00	205.288,97	-24.911,03
5831	Sonstige Dienstgeberbeiträge zur sozialen Sicherheit der Vertragsbediensteten	14.700,00	12.941,38	-1.758,62
5832	Sonstige Dienstgeberbeiträge zur sozialen Sicherheit der Vertragsbediensteten	11.800,00	10.633,16	-1.166,84

Kontennachweis Ergebnishaushalt		Budget	RA 2019	Abweichung
5909	Freiwillige Sozialleistungen	100,00	3.446,87	3.346,87
6160	Instandhaltung von Maschinen und maschinellen Anlagen	3.600,00	3.615,27	15,27
6210	Sonstige Transporte	100,00	7,00	-93,00
6300	Postdienste	100,00	19,76	-80,24
6310	Sonstige Nachrichtenübermittlung	100,00	0,00	-100,00
6320	Telekommunikationsdienste	0,00	116,52	116,52
6570	Geldverkehrs- und Bankspesen	100,00	21,50	-78,50
6800	Planmäßige Abschreibung	30.000,00	16.538,91	-13.461,09
6830	Verluste aus dem Abgang von Sachanlagen und immateriellen Vermögenswerten	0,00	183,54	183,54
6880	Dotierung von Rückstellungen für ausstehende Rechnungen	0,00	10,50	10,50
7020	Miet- und Pachtaufwand	11.000,00	10.605,37	-394,63
7150	Andere öffentliche Abgaben	0,00	208,00	208,00
7260	Mitgliedsbeiträge an Institutionen	500,00	671,26	171,26
7270	Sonstige Leistungen von natürlichen Personen	9.800,00	5.072,00	-4.728,00
7280	Sonstige Leistungen (Sonstige)	63.000,00	23.744,13	-39.255,87
7297	Sonstige Aufwendungen	600,00	0,00	-600,00
7298	Reisegebühren	2.900,00	4.338,01	1.438,01
7299	Forderungsabschreibungen	2.000,00	60,63	-1.939,37
<b>284</b>	<b>Wissenschaftliche Bibliotheken</b>			
	<b>Mittelaufbringung</b>	<b>12.100,00</b>	<b>37.445,89</b>	<b>25.345,89</b>
8030	Veräußerungen von Handelswaren	300,00	1.746,07	1.446,07
8080	Veräußerungen von geringwertigen Wirtschaftsgütern (GWG)	0,00	122,47	122,47
8100	Erträge aus Leistungen	10.500,00	15.015,27	4.515,27
8280	Rückersätze von Aufwendungen	200,00	19.724,94	19.524,94
8299	Sonstige Erträge	1.100,00	837,14	-262,86
	<b>Mittelverwendung</b>	<b>3.350.200,00</b>	<b>3.087.500,02</b>	<b>-262.699,98</b>
4000	Geringwertige Wirtschaftsgüter (GWG)	4.000,00	5.760,77	1.760,77
4020	Verbrauchsgüter für innerbetriebliche Leistungen	4.000,00	5.736,40	1.736,40
4540	Reinigungsmittel	0,00	579,92	579,92
4560	Schreib-, Zeichen und sonstige Büromittel	900,00	658,50	-241,50
4570	Druckwerke	313.200,00	220.861,46	-92.338,54
4580	Mittel zur ärztlichen Betreuung und Gesundheitsvorsorge	0,00	349,14	349,14
4590	Sonstige Verbrauchsgüter	4.000,00	3.088,62	-911,38
5000	Geldbezüge der Beamten	767.700,00	732.656,37	-35.043,63
5100	Geldbezüge der ganzjährig beschäftigten Vertragsbediensteten	974.700,00	951.228,73	-23.471,27
5635	Sonstige Aufwandentschädigungen	8.700,00	8.291,01	-408,99
5660	Zuwendungen aus Anlass von Dienstjubiläen	100,00	0,00	-100,00
5670	Belohnungen und Geldaushilfen und Leistungsprämien	100,00	0,00	-100,00
5800	Dienstgeberbeiträge zum Ausgleichsfonds für Familienbeihilfen für Beamte	25.200,00	23.334,22	-1.865,78
5810	Sonstige Dienstgeberbeiträge zur sozialen Sicherheit der Beamten	33.600,00	31.570,12	-2.029,88
5811	Sonstige Dienstgeberbeiträge zur sozialen Sicherheit der Beamten	22.400,00	21.597,39	-802,61
5820	Dienstgeberbeiträge zum Ausgleichsfonds für Familienbeihilfe für Vertragsbedienstete	27.900,00	31.469,78	3.569,78
5830	Sonstige Dienstgeberbeiträge zur sozialen Sicherheit der Vertragsbediensteten	178.100,00	189.119,94	11.019,94
5831	Sonstige Dienstgeberbeiträge zur sozialen Sicherheit der Vertragsbediensteten	9.300,00	10.027,04	727,04
5832	Sonstige Dienstgeberbeiträge zur sozialen Sicherheit der Vertragsbediensteten	8.000,00	8.970,13	970,13
5880	Sonstige Dienstgeberbeiträge	22.100,00	21.189,84	-910,16
5881	Sonstige Dienstgeberbeiträge	25.200,00	26.281,76	1.081,76
5909	Freiwillige Sozialleistungen	100,00	2.213,95	2.113,95

Kontennachweis Ergebnishaushalt		Budget	RA 2019	Abweichung
6140	Instandhaltung von Gebäuden und Bauten	400,00	27.751,05	27.351,05
6180	Instandhaltung von sonstigen Anlagen	15.000,00	16.797,98	1.797,98
6210	Sonstige Transporte	200,00	0,00	-200,00
6300	Postdienste	3.700,00	3.571,31	-128,69
6320	Telekommunikationsdienste	0,00	23,43	23,43
6400	Rechts- und Beratungsaufwand	200,00	0,00	-200,00
6700	Versicherungen	300,00	360,00	60,00
6800	Planmäßige Abschreibung	35.000,00	30.129,36	-4.870,64
7020	Miet- und Pacht Aufwand	477.100,00	463.102,07	-13.997,93
7150	Andere öffentliche Abgaben	0,00	3.382,80	3.382,80
7210	Patent- und Lizenzgebühr	1.400,00	5.467,60	4.067,60
7232	Repräsentationsaufwand	200,00	0,00	-200,00
7250	Bibliothekserfordernisse	17.000,00	2.061,57	-14.938,43
7260	Mitgliedsbeiträge an Institutionen	1.000,00	776,37	-223,63
7270	Sonstige Leistungen von natürlichen Personen	14.000,00	21.723,56	7.723,56
7280	Sonstige Leistungen (Sonstige)	350.000,00	211.003,44	-138.996,56
7298	Reisegebühren	1.100,00	2.367,39	1.267,39
7299	Forderungsabschreibungen	300,00	0,00	-300,00
7690	Sonstige Zuwendungen an Einzelpersonen	4.000,00	3.997,00	-3,00
<b>289</b>	<b>Sonstige Einrichtungen und Maßnahmen</b>			
	Mittelaufbringung	0,00	83.002,20	83.002,20
8280	Rückersätze von Aufwendungen	0,00	42.394,99	42.394,99
8890	Transfers von der Europäischen Union	0,00	10.592,00	10.592,00
8940	Entnahmen von Haushaltsrücklagen	0,00	30.015,21	30.015,21
	<b>Mittelverwendung</b>	<b>40.707.500,00</b>	<b>41.166.933,57</b>	<b>459.433,57</b>
4130	Handelswaren	0,00	58,50	58,50
5640	Vergütungen für Nebentätigkeit	0,00	30.165,60	30.165,60
6400	Rechts- und Beratungsaufwand	105.000,00	14.460,78	-90.539,22
6570	Geldverkehrs- und Bankspesen	0,00	286,92	286,92
6800	Planmäßige Abschreibung	1.300,00	0,00	-1.300,00
7150	Andere öffentliche Abgaben	0,00	476,20	476,20
7260	Mitgliedsbeiträge an Institutionen	40.000,00	65.000,00	25.000,00
7270	Sonstige Leistungen von natürlichen Personen	58.000,00	62.995,25	4.995,25
7280	Sonstige Leistungen (Sonstige)	329.000,00	911.607,04	582.607,04
7294	Zuweisung an Haushaltsrücklagen	0,00	155.592,00	155.592,00
7340	Transfers an sonstige Träger öffentlichen Rechts	0,00	2.091.983,23	2.091.983,23
7390	Kapitaltransfers an sonstige Träger öffentlichen Rechts	0,00	434.930,98	434.930,98
7403	Transfers an Beteiligungen des Landes	28.513.000,00	33.883.439,70	5.370.439,70
7453	Kapitaltransfers an Beteiligungen des Landes	0,00	20.000,00	20.000,00
7670	Sonstige Zuwendungen an private gemeinnützige Einrichtungen	7.248.900,00	2.130.898,44	-5.118.001,56
7690	Sonstige Zuwendungen an Einzelpersonen	0,00	69.274,00	69.274,00
7790	Zuwendungen für Investitionszwecke an private Haushalte	4.412.300,00	1.295.764,93	-3.116.535,07
<b>3</b>	<b>Kunst, Kultur und Kultus</b>			
<b>31</b>	<b>Bildende Künste</b>			
<b>312</b>	<b>Maßnahmen zur Förderung der bildenden Künste</b>			
	<b>Mittelverwendung</b>	<b>34.000,00</b>	<b>521.250,00</b>	<b>487.250,00</b>
7305	Transfers an Gemeinden, sonstige	1.000,00	15.000,00	14.000,00
7402	Transfers an Eigenbetriebe	1.000,00	0,00	-1.000,00
7430	Transfers an Unternehmen (ohne Finanzunternehmen)	1.000,00	10.000,00	9.000,00

Kontennachweis Ergebnishaushalt		Budget	RA 2019	Abweichung
7453	Kapitaltransfers an Beteiligungen des Landes	0,00	8.000,00	8.000,00
7670	Sonstige Zuwendungen an private gemeinnützige Einrichtungen	1.000,00	334.500,00	333.500,00
7690	Sonstige Zuwendungen an Einzelpersonen	29.000,00	153.750,00	124.750,00
7770	Zuwendungen für Investitionszwecke an private, nicht auf Gewinn ausgerichtete Organisationen	1.000,00	0,00	-1.000,00
32	Musik und darstellende Kunst			
320	Ausbildung in Musik und darstellender Kunst			
	Mittelaufbringung	11.072.000,00	4.747.000,72	-6.324.999,28
8170	Kostenbeiträge und Kostenersätze für Verwaltungsleistungen	1.538.000,00	1.747.280,64	209.280,64
8192	Erträge aus der Auflösung von Rückstellungen für ausstehende Rechnungen und Betriebspensionen	0,00	648.908,36	648.908,36
8270	Kostenersätze für die Überlassung von Bediensteten an Dritte	2.097.000,00	2.240.411,68	143.411,68
8280	Rückersätze von Aufwendungen	402.000,00	17.092,92	-384.907,08
8299	Sonstige Erträge	5.010.000,00	13.155,50	-4.996.844,50
8501	Transfers vom Bund, sonstige	0,00	48.795,20	48.795,20
8505	Transfers von Gemeinden, sonstige	2.000.000,00	0,00	-2.000.000,00
8540	Transfers von sonstigen Trägern öffentlichen Rechts	21.800,00	21.801,86	1,86
8852	Geldspenden	3.200,00	9.554,56	6.354,56
	Mittelverwendung	59.620.000,00	69.353.963,48	9.733.963,48
4000	Geringwertige Wirtschaftsgüter (GWG)	53.600,00	99.364,44	45.764,44
4020	Verbrauchsgüter für innerbetriebliche Leistungen	8.200,00	5.105,90	-3.094,10
4520	Treibstoffe	2.400,00	1.661,22	-738,78
4560	Schreib-, Zeichen und sonstige Büromittel	14.000,00	10.204,28	-3.795,72
4570	Druckwerke	25.200,00	47.523,84	22.323,84
4590	Sonstige Verbrauchsgüter	27.800,00	27.450,46	-349,54
5000	Geldbezüge der Beamten	3.006.600,00	2.526.062,26	-480.537,74
5100	Geldbezüge der ganzjährig beschäftigten Vertragsbediensteten	8.967.800,00	9.111.939,90	144.139,90
5101	Geldbezüge der ganzjährig beschäftigten Vertragsbediensteten	141.000,00	74.785,20	-66.214,80
5200	Geldbezüge der nicht ganzjährig beschäftigten Vertragsbediensteten	200,00	6.994,78	6.794,78
5630	Sonstige Aufwandsentschädigungen	200,00	0,00	-200,00
5635	Sonstige Aufwandsentschädigungen	78.400,00	70.167,60	-8.232,40
5640	Vergütungen für Nebentätigkeit	34.000,00	0,00	-34.000,00
5660	Zuwendungen aus Anlass von Dienstjubiläen	200,00	0,00	-200,00
5670	Belohnungen und Geldaushilfen und Leistungsprämien	44.400,00	32.289,00	-12.111,00
5800	Dienstgeberbeiträge zum Ausgleichsfonds für Familienbeihilfen für Beamte	56.600,00	40.437,58	-16.162,42
5810	Sonstige Dienstgeberbeiträge zur sozialen Sicherheit der Beamten	129.800,00	108.207,98	-21.592,02
5811	Sonstige Dienstgeberbeiträge zur sozialen Sicherheit der Beamten	83.200,00	71.042,64	-12.157,36
5820	Dienstgeberbeiträge zum Ausgleichsfonds für Familienbeihilfe für Vertragsbedienstete	289.800,00	289.717,32	-82,68
5830	Sonstige Dienstgeberbeiträge zur sozialen Sicherheit der Vertragsbediensteten	1.849.000,00	1.813.486,24	-35.513,76
5831	Sonstige Dienstgeberbeiträge zur sozialen Sicherheit der Vertragsbediensteten	4.000,00	5.554,72	1.554,72
5832	Sonstige Dienstgeberbeiträge zur sozialen Sicherheit der Vertragsbediensteten	49.000,00	55.055,16	6.055,16
5880	Sonstige Dienstgeberbeiträge	86.000,00	72.755,26	-13.244,74
5881	Sonstige Dienstgeberbeiträge	265.200,00	274.685,46	9.485,46
5909	Freiwillige Sozialleistungen	200,00	19.276,00	19.076,00
6000	Energiebezüge	19.600,00	17.479,18	-2.120,82
6140	Instandhaltung von Gebäuden und Bauten	36.800,00	2.772,84	-34.027,16
6180	Instandhaltung von sonstigen Anlagen	135.800,00	135.695,48	-104,52
6210	Sonstige Transporte	20.000,00	62.024,10	42.024,10

Kontennachweis Ergebnishaushalt		Budget	RA 2019	Abweichung
6300	Postdienste	600,00	50,00	-550,00
6310	Sonstige Nachrichtenübermittlung	19.000,00	0,00	-19.000,00
6320	Telekommunikationsdienste	0,00	19.324,26	19.324,26
6570	Geldverkehrs- und Bankspesen	0,00	4.331,92	4.331,92
6700	Versicherungen	10.000,00	13.343,18	3.343,18
6800	Planmäßige Abschreibung	0,00	133.927,28	133.927,28
6880	Dotierung von Rückstellungen für ausstehende Rechnungen	0,00	175.435,28	175.435,28
7020	Miet- und Pachtaufwand	1.093.400,00	1.083.067,70	-10.332,30
7100	Gebühren für die Benützung von Gemeindeeinrichtungen und -anlagen	400,00	0,00	-400,00
7150	Andere öffentliche Abgaben	0,00	176,16	176,16
7232	Repräsentationsaufwand	31.800,00	13.278,50	-18.521,50
7260	Mitgliedsbeiträge an Institutionen	800,00	350,00	-450,00
7270	Sonstige Leistungen von natürlichen Personen	145.400,00	110.912,44	-34.487,56
7280	Sonstige Leistungen (Sonstige)	324.000,00	141.085,66	-182.914,34
7296	Aufwendungen auf Grund gesetzlicher Anordnungen	800,00	510,80	-289,20
7297	Sonstige Aufwendungen	4.600,00	8,00	-4.592,00
7298	Reisegebühren	7.200,00	16.388,88	9.188,88
7299	Forderungsabschreibungen	1.000,00	16.405,26	15.405,26
7305	Transfers an Gemeinden, sonstige	42.400.000,00	52.125.949,98	9.725.949,98
7340	Transfers an sonstige Träger öffentlichen Rechts	0,00	48.795,20	48.795,20
7670	Sonstige Zuwendungen an private gemeinnützige Einrichtungen	140.000,00	121.951,44	-18.048,56
7690	Sonstige Zuwendungen an Einzelpersonen	12.000,00	346.932,70	334.932,70
<b>322</b>	<b>Maßnahmen zur Förderung der Musikpflege</b>			
	Mittelaufbringung	15.700,00	18.757,56	3.057,56
8240	Miet- und Pachtertrag	15.700,00	18.757,56	3.057,56
	Mittelverwendung	1.067.100,00	3.795.167,68	2.728.067,68
7020	Miet- und Pachtaufwand	50.100,00	52.633,68	2.533,68
7280	Sonstige Leistungen (Sonstige)	3.000,00	1.520,00	-1.480,00
7305	Transfers an Gemeinden, sonstige	2.000,00	141.000,00	139.000,00
7430	Transfers an Unternehmen (ohne Finanzunternehmen)	1.000,00	1.290.000,00	1.289.000,00
7670	Sonstige Zuwendungen an private gemeinnützige Einrichtungen	990.000,00	2.169.900,00	1.179.900,00
7690	Sonstige Zuwendungen an Einzelpersonen	21.000,00	140.114,00	119.114,00
<b>323</b>	<b>Einrichtungen der darstellenden Kunst</b>			
	Mittelverwendung	23.194.100,00	23.246.087,86	51.987,86
7403	Transfers an Beteiligungen des Landes	22.372.600,00	22.502.394,13	129.794,13
7453	Kapitaltransfers an Beteiligungen des Landes	821.500,00	743.693,73	-77.806,27
<b>324</b>	<b>Maßnahmen zur Förderung der darstellenden Kunst</b>			
	Mittelverwendung	4.000,00	1.971.205,00	1.967.205,00
7305	Transfers an Gemeinden, sonstige	1.000,00	15.140,00	14.140,00
7430	Transfers an Unternehmen (ohne Finanzunternehmen)	1.000,00	752.000,00	751.000,00
7670	Sonstige Zuwendungen an private gemeinnützige Einrichtungen	1.000,00	1.149.465,00	1.148.465,00
7690	Sonstige Zuwendungen an Einzelpersonen	1.000,00	54.600,00	53.600,00
<b>33</b>	<b>Schrifttum und Sprache</b>			
<b>330</b>	<b>Förderung von Schrifttum und Sprache</b>			
	Mittelverwendung	14.000,00	279.200,00	265.200,00
7305	Transfers an Gemeinden, sonstige	1.000,00	0,00	-1.000,00
7430	Transfers an Unternehmen (ohne Finanzunternehmen)	1.000,00	92.500,00	91.500,00
7670	Sonstige Zuwendungen an private gemeinnützige Einrichtungen	1.000,00	151.500,00	150.500,00
7690	Sonstige Zuwendungen an Einzelpersonen	11.000,00	35.200,00	24.200,00



Kontennachweis Ergebnishaushalt		Budget	RA 2019	Abweichung
34	Museen und sonstige Sammlungen			
340	Museen			
	Mittelaufbringung	4.822.100,00	4.670.621,90	-151.478,10
8240	Miet- und Pächtertrag	0,00	1,00	1,00
8270	Kostensätze für die Überlassung von Bediensteten an Dritte	4.774.400,00	4.670.247,33	-104.152,67
8280	Rückersätze von Aufwendungen	47.700,00	373,57	-47.326,43
	Mittelverwendung	26.640.400,00	28.704.390,52	2.063.990,52
5000	Geldbezüge der Beamten	2.494.000,00	2.316.450,86	-177.549,14
5100	Geldbezüge der ganzjährig beschäftigten Vertragsbediensteten	1.051.300,00	1.069.346,10	18.046,10
5101	Geldbezüge der ganzjährig beschäftigten Vertragsbediensteten	511.700,00	504.191,86	-7.508,14
5630	Sonstige Aufwandsentschädigungen	1.900,00	1.803,60	-96,40
5635	Sonstige Aufwandsentschädigungen	27.600,00	25.379,67	-2.220,33
5660	Zuwendungen aus Anlass von Dienstjubiläen	10.200,00	0,00	-10.200,00
5670	Belohnungen und Geldaushilfen und Leistungsprämien	200,00	6.732,00	6.532,00
5800	Dienstgeberbeiträge zum Ausgleichsfonds für Familienbeihilfen für Beamte	68.900,00	56.954,80	-11.945,20
5810	Sonstige Dienstgeberbeiträge zur sozialen Sicherheit der Beamten	100.200,00	91.373,02	-8.826,98
5811	Sonstige Dienstgeberbeiträge zur sozialen Sicherheit der Beamten	69.500,00	64.902,00	-4.598,00
5820	Dienstgeberbeiträge zum Ausgleichsfonds für Familienbeihilfe für Vertragsbedienstete	51.300,00	49.982,63	-1.317,37
5830	Sonstige Dienstgeberbeiträge zur sozialen Sicherheit der Vertragsbediensteten	341.200,00	324.085,31	-17.114,69
5831	Sonstige Dienstgeberbeiträge zur sozialen Sicherheit der Vertragsbediensteten	7.900,00	7.502,46	-397,54
5832	Sonstige Dienstgeberbeiträge zur sozialen Sicherheit der Vertragsbediensteten	400,00	369,87	-30,13
5880	Sonstige Dienstgeberbeiträge	70.500,00	65.066,94	-5.433,06
5881	Sonstige Dienstgeberbeiträge	43.500,00	43.053,01	-446,99
5909	Freiwillige Sozialleistungen	200,00	4.172,77	3.972,77
6800	Planmäßige Abschreibung	0,00	61.831,36	61.831,36
6840	Buchwert abgegangener Sachanlagen	0,00	71.100,00	71.100,00
7294	Zuweisung an Haushaltsrücklagen	0,00	1.066.310,48	1.066.310,48
7298	Reisegebühren	28.000,00	37.826,21	9.826,21
7403	Transfers an Beteiligungen des Landes	21.761.800,00	21.659.030,92	-102.769,08
7453	Kapitaltransfers an Beteiligungen des Landes	100,00	1.176.924,65	1.176.824,65
35	Sonstige Kunstpflege			
350	Einrichtungen zur Kunstpflege			
	Mittelverwendung	1.150.000,00	945.362,96	-204.637,04
7280	Sonstige Leistungen (Sonstige)	0,00	108.000,00	108.000,00
7355	Kapitaltransfers an Gemeinden, sonstige	1.000.000,00	837.362,96	-162.637,04
7690	Sonstige Zuwendungen an Einzelpersonen	150.000,00	0,00	-150.000,00
351	Maßnahmen zur Kunstpflege			
	Mittelaufbringung	400.000,00	1.299.550,06	899.550,06
8280	Rückersätze von Aufwendungen	400.000,00	82.934,36	-317.065,64
8940	Entnahmen von Haushaltsrücklagen	0,00	1.216.615,70	1.216.615,70
	Mittelverwendung	10.037.000,00	5.039.579,02	-4.997.420,98
6570	Geldverkehrs- und Bankspesen	0,00	65,70	65,70
6800	Planmäßige Abschreibung	0,00	786,86	786,86
7294	Zuweisung an Haushaltsrücklagen	0,00	1.406.310,95	1.406.310,95
7299	Forderungsabschreibungen	80.000,00	5.515,02	-74.484,98
7305	Transfers an Gemeinden, sonstige	1.000,00	112.200,00	111.200,00
7403	Transfers an Beteiligungen des Landes	500.000,00	500.000,00	0,00

Kontennachweis Ergebnishaushalt		Budget	RA 2019	Abweichung
7430	Transfers an Unternehmen (ohne Finanzunternehmen)	3.000,00	302.000,00	299.000,00
7670	Sonstige Zuwendungen an private gemeinnützige Einrichtungen	9.209.200,00	2.424.600,00	-6.784.600,00
7690	Sonstige Zuwendungen an Einzelpersonen	241.800,00	288.100,49	46.300,49
7770	Zuwendungen für Investitionszwecke an private, nicht auf Gewinn ausgerichtete Organisationen	2.000,00	0,00	-2.000,00
36	Heimatpflege			
360	Heimatmuseen			
	Mittelverwendung	20.000,00	123.000,00	103.000,00
7305	Transfers an Gemeinden, sonstige	0,00	51.000,00	51.000,00
7430	Transfers an Unternehmen (ohne Finanzunternehmen)	0,00	6.500,00	6.500,00
7670	Sonstige Zuwendungen an private gemeinnützige Einrichtungen	20.000,00	65.500,00	45.500,00
362	Denkmalpflege			
	Mittelverwendung	41.800,00	13.500,00	-28.300,00
7260	Mitgliedsbeiträge an Institutionen	2.400,00	2.400,00	0,00
7355	Kapitaltransfers an Gemeinden, sonstige	1.000,00	3.700,00	2.700,00
7770	Zuwendungen für Investitionszwecke an private, nicht auf Gewinn ausgerichtete Organisationen	38.200,00	7.400,00	-30.800,00
7790	Zuwendungen für Investitionszwecke an private Haushalte	200,00	0,00	-200,00
363	Altstadterhaltung und Ortsbildpflege			
	Mittelaufbringung	200,00	0,00	-200,00
8150	Gebühren für Verwaltungsleistungen	200,00	0,00	-200,00
	Mittelverwendung	200.500,00	267.459,50	66.959,50
4000	Geringwertige Wirtschaftsgüter (GWG)	100,00	0,00	-100,00
4020	Verbrauchsgüter für innerbetriebliche Leistungen	300,00	0,00	-300,00
4570	Druckwerke	1.000,00	0,00	-1.000,00
6800	Planmäßige Abschreibung	0,00	2.514,99	2.514,99
7270	Sonstige Leistungen von natürlichen Personen	131.100,00	125.419,26	-5.680,74
7280	Sonstige Leistungen (Sonstige)	1.300,00	17.525,25	16.225,25
7297	Sonstige Aufwendungen	700,00	0,00	-700,00
7355	Kapitaltransfers an Gemeinden, sonstige	10.000,00	10.000,00	0,00
7382	Kapitaltransfers an Landesfonds	56.000,00	112.000,00	56.000,00
369	Sonstige Einrichtungen und Maßnahmen			
	Mittelaufbringung	0,00	4.000,00	4.000,00
8280	Rückersätze von Aufwendungen	0,00	4.000,00	4.000,00
	Mittelverwendung	1.476.800,00	1.858.549,52	381.749,52
6210	Sonstige Transporte	0,00	4.449,22	4.449,22
6800	Planmäßige Abschreibung	1.000,00	0,00	-1.000,00
7260	Mitgliedsbeiträge an Institutionen	4.800,00	4.843,79	43,79
7280	Sonstige Leistungen (Sonstige)	0,00	161,03	161,03
7299	Forderungsabschreibungen	200,00	0,00	-200,00
7305	Transfers an Gemeinden, sonstige	21.200,00	6.000,00	-15.200,00
7403	Transfers an Beteiligungen des Landes	500.000,00	840.000,00	340.000,00
7430	Transfers an Unternehmen (ohne Finanzunternehmen)	69.700,00	292.500,00	222.800,00
7670	Sonstige Zuwendungen an private gemeinnützige Einrichtungen	874.800,00	703.595,48	-171.204,52
7690	Sonstige Zuwendungen an Einzelpersonen	5.100,00	7.000,00	1.900,00
37	Rundfunk, Presse und Film			
371	Förderung von Presse und Film			
	Mittelverwendung	46.000,00	723.709,51	677.709,51
7305	Transfers an Gemeinden, sonstige	1.000,00	0,00	-1.000,00
7430	Transfers an Unternehmen (ohne Finanzunternehmen)	1.000,00	156.705,00	155.705,00
7670	Sonstige Zuwendungen an private gemeinnützige Einrichtungen	1.000,00	292.835,00	291.835,00
7690	Sonstige Zuwendungen an Einzelpersonen	43.000,00	274.169,51	231.169,51

Kontennachweis Ergebnishaushalt		Budget	RA 2019	Abweichung
38	Sonstige Kulturpflege			
380	Einrichtungen der Kulturpflege			
	Mittelverwendung	2.015.500,00	2.116.477,90	100.977,90
7403	Transfers an Beteiligungen des Landes	2.015.500,00	2.116.477,90	100.977,90
381	Maßnahmen der Kulturpflege			
	Mittelaufbringung	200,00	0,00	-200,00
8240	Miet- und Pächtertrag	200,00	0,00	-200,00
	Mittelverwendung	588.800,00	349.020,40	-239.779,60
4000	Geringwertige Wirtschaftsgüter (GWG)	3.500,00	139,95	-3.360,05
4020	Verbrauchsgüter für innerbetriebliche Leistungen	200,00	54,29	-145,71
4540	Reinigungsmittel	0,00	48,53	48,53
4560	Schreib-, Zeichen und sonstige Büromittel	500,00	240,63	-259,37
4570	Druckwerke	1.400,00	0,00	-1.400,00
5640	Vergütungen für Nebentätigkeit	13.200,00	13.276,20	76,20
6210	Sonstige Transporte	3.000,00	2.102,74	-897,26
6310	Sonstige Nachrichtenübermittlung	1.200,00	204,49	-995,51
6320	Telekommunikationsdienste	0,00	572,94	572,94
6400	Rechts- und Beratungsaufwand	6.100,00	67.479,51	61.379,51
6570	Geldverkehrs- und Bankspesen	0,00	59,00	59,00
6800	Planmäßige Abschreibung	50.000,00	0,00	-50.000,00
7020	Miet- und Pacht aufwand	1.900,00	0,00	-1.900,00
7232	Repräsentationsaufwand	200,00	18,00	-182,00
7270	Sonstige Leistungen von natürlichen Personen	273.900,00	165.324,08	-108.575,92
7280	Sonstige Leistungen (Sonstige)	123.700,00	72.461,39	-51.238,61
7290	Vergütungen mit ertragsseitiger Gegenverrechnung innerhalb des Landes	0,00	40,00	40,00
7670	Sonstige Zuwendungen an private gemeinnützige Einrichtungen	100.000,00	16.998,65	-83.001,35
7690	Sonstige Zuwendungen an Einzelpersonen	10.000,00	10.000,00	0,00
4	Soziale Wohlfahrt und Wohnbauförderung			
41	Allgemeine öffentliche Wohlfahrt			
410	Einrichtungen der allgemeinen Sozialhilfe			
	Mittelaufbringung	0,00	1.085.325,84	1.085.325,84
8170	Kostenbeiträge und Kostenersätze für Verwaltungsleistungen	0,00	111.994,96	111.994,96
8192	Erträge aus der Auflösung von Rückstellungen für ausstehende Rechnungen und Betriebspensionen	0,00	50.000,00	50.000,00
8240	Miet- und Pächtertrag	0,00	923.330,88	923.330,88
	Mittelverwendung	36.000,00	4.475.723,37	4.439.723,37
6000	Energiebezüge	0,00	62.202,14	62.202,14
6130	Instandhaltung von sonstigen Grundstückseinrichtungen	0,00	55.632,11	55.632,11
6140	Instandhaltung von Gebäuden und Bauten	2.000,00	220.185,84	218.185,84
6160	Instandhaltung von Maschinen und maschinellen Anlagen	0,00	880,00	880,00
6500	Zinsen für Finanzschulden in Euro	34.000,00	32.656,07	-1.343,93
6800	Planmäßige Abschreibung	0,00	721.125,76	721.125,76
6830	Verluste aus dem Abgang von Sachanlagen und immateriellen Vermögenswerten	0,00	3.351.041,24	3.351.041,24
6880	Dotierung von Rückstellungen für ausstehende Rechnungen	0,00	14.676,74	14.676,74
7020	Miet- und Pacht aufwand	0,00	1.924,46	1.924,46
7150	Andere öffentliche Abgaben	0,00	2.227,23	2.227,23
7280	Sonstige Leistungen (Sonstige)	0,00	13.171,78	13.171,78
411	Maßnahmen der allgemeinen Sozialhilfe			
	Mittelaufbringung	116.458.000,00	140.427.193,49	23.969.193,49
8192	Erträge aus der Auflösung von Rückstellungen für ausstehende Rechnungen und Betriebspensionen	0,00	52.385,42	52.385,42
8280	Rückersätze von Aufwendungen	116.457.800,00	140.374.429,14	23.916.629,14

Kontennachweis Ergebnishaushalt		Budget	RA 2019	Abweichung
8291	Pöнал-, Stundungs- und Verzugszinsen	100,00	378,93	278,93
8299	Sonstige Erträge	100,00	0,00	-100,00
Mittelverwendung		377.690.300,00	403.669.015,84	25.978.715,84
4590	Sonstige Verbrauchsgüter	10.000,00	20.454,55	10.454,55
6400	Rechts- und Beratungsaufwand	8.000,00	97.733,04	89.733,04
6880	Dotierung von Rückstellungen für ausstehende Rechnungen	0,00	1.124.000,00	1.124.000,00
7280	Sonstige Leistungen (Sonstige)	3.183.200,00	451.001,36	-2.732.198,64
7296	Aufwendungen auf Grund gesetzlicher Anordnungen	200,00	0,00	-200,00
7297	Sonstige Aufwendungen	200,00	0,00	-200,00
7299	Forderungsabschreibungen	5.000,00	10.176,95	5.176,95
7305	Transfers an Gemeinden, sonstige	48.900,00	1.233.377,79	1.184.477,79
7307	Transfers an Gemeindeverbände, sonstige	374.334.800,00	400.732.272,15	26.397.472,15
7355	Kapitaltransfers an Gemeinden, sonstige	20.000,00	0,00	-20.000,00
7357	Kapitaltransfers an Gemeindeverbände, sonstige	20.000,00	0,00	-20.000,00
7670	Sonstige Zuwendungen an private gemeinnützige Einrichtungen	30.000,00	0,00	-30.000,00
7770	Zuwendungen für Investitionszwecke an private, nicht auf Gewinn ausgerichtete Organisationen	30.000,00	0,00	-30.000,00
412	Einrichtungen der Behindertenhilfe			
Mittelaufbringung		4.371.500,00	3.538.583,34	-832.916,66
8040	Veräußerungen von bezogenen Lebens- und Futtermitteln	3.000,00	1.854,67	-1.145,33
8060	Veräußerungen von Altmaterial	0,00	1.346,66	1.346,66
8070	Veräußerungen von Erzeugnissen	200.100,00	209.343,14	9.243,14
8100	Erträge aus Leistungen	4.055.100,00	3.167.159,85	-887.940,15
8145	Rückersätze von Auszahlungen für Leistungen Dritter	100,00	119,80	19,80
8240	Miet- und Pächtertrag	110.000,00	109.079,63	-920,37
8260	Vergütungen mit aufwandsseitiger Gegenverrechnung innerhalb des Landes	0,00	4.020,62	4.020,62
8280	Rückersätze von Aufwendungen	100,00	42.526,53	42.426,53
8299	Sonstige Erträge	3.100,00	3.132,44	32,44
Mittelverwendung		8.801.900,00	8.828.193,38	26.293,38
4000	Geringwertige Wirtschaftsgüter (GWG)	84.000,00	78.935,56	-5.064,44
4020	Verbrauchsgüter für innerbetriebliche Leistungen	154.000,00	133.640,39	-20.359,61
4090	Ersatzteile	20.000,00	15.228,25	-4.771,75
4200	Roh-, Hilfs- und Baustoffe	26.500,00	15.624,58	-10.875,42
4300	Lebensmittel	220.000,00	185.704,87	-34.295,13
4510	Brennstoffe	200,00	759,53	559,53
4520	Treibstoffe	13.000,00	9.909,33	-3.090,67
4530	Schmier- und Schleifmittel	6.000,00	8.148,93	2.148,93
4540	Reinigungsmittel	24.000,00	24.268,05	268,05
4560	Schreib-, Zeichen und sonstige Büromittel	7.000,00	6.556,60	-443,40
4570	Druckwerke	8.000,00	4.821,58	-3.178,42
4580	Mittel zur ärztlichen Betreuung und Gesundheitsvorsorge	3.500,00	1.228,79	-2.271,21
4590	Sonstige Verbrauchsgüter	26.500,00	20.018,01	-6.481,99
5000	Geldbezüge der Beamten	1.206.700,00	1.092.706,72	-113.993,28
5100	Geldbezüge der ganzjährig beschäftigten Vertragsbediensteten	3.353.500,00	3.508.553,15	155.053,15
5101	Geldbezüge der ganzjährig beschäftigten Vertragsbediensteten	380.400,00	340.939,09	-39.460,91
5630	Sonstige Aufwandsentschädigungen	200,00	192,00	-8,00
5635	Sonstige Aufwandsentschädigungen	39.700,00	37.833,11	-1.866,89
5640	Vergütungen für Nebentätigkeit	3.000,00	5.888,00	2.888,00
5660	Zuwendungen aus Anlass von Dienstjubiläen	200,00	0,00	-200,00
5670	Belohnungen und Geldaushilfen und Leistungsprämien	200,00	0,00	-200,00
5800	Dienstgeberbeiträge zum Ausgleichsfonds für Familienbeihilfen für Beamte	34.800,00	35.085,98	285,98

Kontennachweis Ergebnishaushalt		Budget	RA 2019	Abweichung
5810	Sonstige Dienstgeberbeiträge zur sozialen Sicherheit der Beamten	50.600,00	46.266,55	-4.333,45
5811	Sonstige Dienstgeberbeiträge zur sozialen Sicherheit der Beamten	33.700,00	31.655,73	-2.044,27
5820	Dienstgeberbeiträge zum Ausgleichsfonds für Familienbeihilfe für Vertragsbedienstete	136.800,00	140.952,78	4.152,78
5830	Sonstige Dienstgeberbeiträge zur sozialen Sicherheit der Vertragsbediensteten	776.900,00	801.422,53	24.522,53
5831	Sonstige Dienstgeberbeiträge zur sozialen Sicherheit der Vertragsbediensteten	48.100,00	49.640,18	1.540,18
5832	Sonstige Dienstgeberbeiträge zur sozialen Sicherheit der Vertragsbediensteten	29.600,00	30.566,09	966,09
5909	Freiwillige Sozialleistungen	200,00	11.302,04	11.102,04
6140	Instandhaltung von Gebäuden und Bauten	0,00	992,98	992,98
6160	Instandhaltung von Maschinen und maschinellen Anlagen	12.000,00	11.467,05	-532,95
6170	Instandhaltung von Fahrzeugen	13.000,00	7.979,78	-5.020,22
6180	Instandhaltung von sonstigen Anlagen	35.000,00	44.388,48	9.388,48
6210	Sonstige Transporte	500,00	2.618,33	2.118,33
6300	Postdienste	2.400,00	1.537,76	-862,24
6310	Sonstige Nachrichtenübermittlung	12.000,00	0,00	-12.000,00
6320	Telekommunikationsdienste	0,00	11.864,73	11.864,73
6570	Geldverkehrs- und Bankspesen	200,00	410,62	210,62
6700	Versicherungen	7.000,00	8.669,14	1.669,14
6800	Planmäßige Abschreibung	0,00	118.643,63	118.643,63
6830	Verluste aus dem Abgang von Sachanlagen und immateriellen Vermögenswerten	0,00	2.223,75	2.223,75
6840	Buchwert abgegangener Sachanlagen	0,00	1.192,54	1.192,54
6920	Schadensvergütungen	1.000,00	428,80	-571,20
6930	Strafen	0,00	60,00	60,00
7020	Miet- und Pachtaufwand	1.160.800,00	1.185.903,70	25.103,70
7100	Gebühren für die Benützung von Gemeindeeinrichtungen und -anlagen	12.000,00	1,90	-11.998,10
7150	Andere öffentliche Abgaben	0,00	15.372,88	15.372,88
7210	Patent- und Lizenzgebühr	0,00	7.390,49	7.390,49
7220	Rückersätze von Erträgen	0,00	53,20	53,20
7240	Aufwendungen für die Ableistung des Präsenzdienstes sowie des Zivildienstes	80.000,00	82.620,43	2.620,43
7260	Mitgliedsbeiträge an Institutionen	1.500,00	705,30	-794,70
7270	Sonstige Leistungen von natürlichen Personen	589.000,00	425.077,23	-163.922,77
7280	Sonstige Leistungen (Sonstige)	111.000,00	207.080,73	96.080,73
7290	Vergütungen mit ertragsseitiger Gegenverrechnung innerhalb des Landes	0,00	5.692,36	5.692,36
7297	Sonstige Aufwendungen	61.000,00	34.753,80	-26.246,20
7298	Reisegebühren	6.200,00	13.031,74	6.831,74
7299	Forderungsabschreibungen	10.000,00	183,61	-9.816,39
<b>413</b>	<b>Maßnahmen der Behindertenhilfe</b>			
	<b>Mittelaufbringung</b>	<b>11.400.200,00</b>	<b>13.329.127,63</b>	<b>1.928.927,63</b>
8280	Rückersätze von Aufwendungen	11.000.100,00	12.679.075,14	1.678.975,14
8299	Sonstige Erträge	100,00	0,00	-100,00
8507	Transfers von Gemeindeverbänden, sonstige	400.000,00	650.052,49	250.052,49
	<b>Mittelverwendung</b>	<b>221.943.500,00</b>	<b>233.064.970,60</b>	<b>11.121.470,60</b>
4000	Geringwertige Wirtschaftsgüter (GWG)	100,00	13,33	-86,67
4560	Schreib-, Zeichen und sonstige Büromittel	1.000,00	120,77	-879,23
4570	Druckwerke	2.600,00	404,16	-2.195,84
5100	Geldbezüge der ganzjährig beschäftigten Vertragsbediensteten	10.353.600,00	10.037.003,15	-316.596,85
5630	Sonstige Aufwandentschädigungen	4.800,00	4.379,23	-420,77
5635	Sonstige Aufwandentschädigungen	76.300,00	74.385,13	-1.914,87

Kontennachweis Ergebnishaushalt		Budget	RA 2019	Abweichung
5820	Dienstgeberbeiträge zum Ausgleichsfonds für Familienbeihilfe für Vertragsbedienstete	90.600,00	81.417,31	-9.182,69
5830	Sonstige Dienstgeberbeiträge zur sozialen Sicherheit der Vertragsbediensteten	2.272.100,00	2.049.535,49	-222.564,51
5831	Sonstige Dienstgeberbeiträge zur sozialen Sicherheit der Vertragsbediensteten	87.700,00	79.270,21	-8.429,79
5832	Sonstige Dienstgeberbeiträge zur sozialen Sicherheit der Vertragsbediensteten	59.600,00	54.366,94	-5.233,06
5881	Sonstige Dienstgeberbeiträge	13.700,00	12.201,82	-1.498,18
5909	Freiwillige Sozialleistungen	100,00	17.728,47	17.628,47
6300	Postdienste	0,00	8,30	8,30
6320	Telekommunikationsdienste	0,00	73,47	73,47
6400	Rechts- und Beratungsaufwand	5.000,00	8.710,98	3.710,98
6570	Geldverkehrs- und Bankspesen	100,00	0,00	-100,00
7020	Miet- und Pachtlaufwand	0,00	5.945,63	5.945,63
7260	Mitgliedsbeiträge an Institutionen	1.000,00	650,00	-350,00
7270	Sonstige Leistungen von natürlichen Personen	4.900,00	1.056,00	-3.844,00
7280	Sonstige Leistungen (Sonstige)	2.020.200,00	1.555.553,76	-464.646,24
7296	Aufwendungen auf Grund gesetzlicher Anordnungen	100,00	0,00	-100,00
7297	Sonstige Aufwendungen	50.200,00	0,00	-50.200,00
7299	Forderungsabschreibungen	0,00	44.571,53	44.571,53
7307	Transfers an Gemeindeverbände, sonstige	206.899.800,00	219.037.574,92	12.137.774,92
<b>416</b>	<b>Hilfen für Kriegsoffer und Geschädigte nach dem Opferfürsorgegesetz</b>			
	Mittelaufbringung	40.000,00	10.016,00	-29.984,00
8501	Transfers vom Bund, sonstige	40.000,00	10.016,00	-29.984,00
	Mittelverwendung	20.000,00	10.016,00	-9.984,00
7680	Gesetzliche Zuwendungen an Einzelpersonen	20.000,00	10.016,00	-9.984,00
<b>417</b>	<b>Pflegesicherung</b>			
	Mittelaufbringung	6.144.100,00	4.866.848,92	-1.277.251,08
8280	Rückersätze von Aufwendungen	100,00	1.752,03	1.652,03
8507	Transfers von Gemeindeverbänden, sonstige	6.144.000,00	4.865.096,89	-1.278.903,11
	Mittelverwendung	18.460.300,00	12.163.995,70	-6.296.304,30
6400	Rechts- und Beratungsaufwand	1.500,00	1.363,50	-136,50
7297	Sonstige Aufwendungen	18.000,00	0,00	-18.000,00
7299	Forderungsabschreibungen	20.000,00	0,00	-20.000,00
7680	Gesetzliche Zuwendungen an Einzelpersonen	18.420.800,00	12.162.632,20	-6.258.167,80
<b>42</b>	<b>Freie Wohlfahrt</b>			
<b>425</b>	<b>Entwicklungshilfe im Ausland</b>			
	Mittelaufbringung	0,00	7.000,00	7.000,00
8280	Rückersätze von Aufwendungen	0,00	7.000,00	7.000,00
	Mittelverwendung	392.700,00	411.081,00	18.381,00
4570	Druckwerke	200,00	42,00	-158,00
6210	Sonstige Transporte	200,00	0,00	-200,00
6700	Versicherungen	200,00	0,00	-200,00
7020	Miet- und Pachtlaufwand	200,00	0,00	-200,00
7100	Gebühren für die Benützung von Gemeindeeinrichtungen und -anlagen	200,00	0,00	-200,00
7270	Sonstige Leistungen von natürlichen Personen	1.100,00	0,00	-1.100,00
7280	Sonstige Leistungen (Sonstige)	46.000,00	4.644,00	-41.356,00
7670	Sonstige Zuwendungen an private gemeinnützige Einrichtungen	344.600,00	406.395,00	61.795,00
<b>426</b>	<b>Flüchtlingshilfe</b>			
	Mittelaufbringung	18.600.100,00	100.685.508,61	82.085.408,61
8280	Rückersätze von Aufwendungen	100,00	417.816,17	417.716,17
8501	Transfers vom Bund, sonstige	18.600.000,00	66.506.492,32	47.906.492,32
8940	Entnahmen von Haushaltsrücklagen	0,00	33.761.200,12	33.761.200,12

Kontennachweis Ergebnishaushalt		Budget	RA 2019	Abweichung
Mittelverwendung		31.000.000,00	35.605.909,81	4.605.909,81
6210	Sonstige Transporte	0,00	66.568,15	66.568,15
6400	Rechts- und Beratungsaufwand	0,00	512,50	512,50
6880	Dotierung von Rückstellungen für ausstehende Rechnungen	0,00	2.009.581,69	2.009.581,69
7270	Sonstige Leistungen von natürlichen Personen	1.040.000,00	76.505,80	-963.494,20
7280	Sonstige Leistungen (Sonstige)	29.960.000,00	33.422.110,31	3.462.110,31
7297	Sonstige Aufwendungen	0,00	29.925,46	29.925,46
7299	Forderungsabschreibungen	0,00	705,90	705,90
429	Sonstige Einrichtungen und Maßnahmen			
Mittelaufbringung		3.228.600,00	5.158.534,65	1.929.934,65
8192	Erträge aus der Auflösung von Rückstellungen für ausstehende Rechnungen und Betriebspensionen	0,00	131.774,14	131.774,14
8200	Zinserträge aus Darlehen und aktiven Finanzinstrumenten	100,00	0,00	-100,00
8240	Miet- und Pachtertrag	300,00	36.171,32	35.871,32
8280	Rückersätze von Aufwendungen	51.600,00	830.125,26	778.525,26
8291	Pönal-, Stundungs- und Verzugszinsen	100,00	0,00	-100,00
8500	Transfers vom Bund nach dem FAG	0,00	306.100,14	306.100,14
8505	Transfers von Gemeinden, sonstige	0,00	402.382,69	402.382,69
8507	Transfers von Gemeindeverbänden, sonstige	696.600,00	350.960,59	-345.639,41
8510	Transfers von Sozialversicherungsträgern	0,00	850.757,90	850.757,90
8890	Transfers von der Europäischen Union	2.479.900,00	2.208.847,45	-271.052,55
8940	Entnahmen von Haushaltsrücklagen	0,00	41.415,16	41.415,16
Mittelverwendung		24.709.100,00	22.557.958,03	-2.151.141,97
4000	Geringwertige Wirtschaftsgüter (GWG)	500,00	282,01	-217,99
4130	Handelswaren	0,00	2.500,00	2.500,00
4570	Druckwerke	17.400,00	4.456,71	-12.943,29
4590	Sonstige Verbrauchsgüter	0,00	476,26	476,26
5640	Vergütungen für Nebentätigkeit	20.000,00	18.668,66	-1.331,34
6210	Sonstige Transporte	0,00	57,00	57,00
6310	Sonstige Nachrichtenübermittlung	7.200,00	0,00	-7.200,00
6320	Telekommunikationsdienste	0,00	4.632,74	4.632,74
6570	Geldverkehrs- und Bankspesen	0,00	68,50	68,50
6800	Planmäßige Abschreibung	0,00	48.730,51	48.730,51
6880	Dotierung von Rückstellungen für ausstehende Rechnungen	0,00	178.851,17	178.851,17
6920	Schadensvergütungen	50.000,00	1.711.271,86	1.661.271,86
7020	Miet- und Pacht aufwand	76.000,00	87.692,55	11.692,55
7150	Andere öffentliche Abgaben	0,00	1.119,75	1.119,75
7260	Mitgliedsbeiträge an Institutionen	16.000,00	15.936,50	-63,50
7270	Sonstige Leistungen von natürlichen Personen	5.000,00	6.298,33	1.298,33
7280	Sonstige Leistungen (Sonstige)	4.319.200,00	2.500.358,00	-1.818.842,00
7290	Vergütungen mit ertragsseitiger Gegenverrechnung innerhalb des Landes	0,00	2.705,40	2.705,40
7294	Zuweisung an Haushaltsrücklagen	0,00	183.899,12	183.899,12
7403	Transfers an Beteiligungen des Landes	0,00	508.614,64	508.614,64
7670	Sonstige Zuwendungen an private gemeinnützige Einrichtungen	18.113.800,00	15.183.316,79	-2.930.483,21
7690	Sonstige Zuwendungen an Einzelpersonen	0,00	1.352.760,00	1.352.760,00
7790	Zuwendungen für Investitionszwecke an private Haushalte	2.084.000,00	745.261,53	-1.338.738,47
43	Jugendwohlfahrt			
435	Erziehungsheime			
Mittelaufbringung		7.508.100,00	7.287.655,42	-220.444,58
8013	Veräußerungen von technischen Anlagen, Fahrzeugen und Maschinen	0,00	3.200,00	3.200,00
8014	Veräußerungen von Amts-, Betriebs- und Geschäftsausstattung	0,00	200,00	200,00

Kontennachweis Ergebnishaushalt		Budget	RA 2019	Abweichung
8040	Veräußerungen von bezogenen Lebens- und Futtermitteln	88.500,00	573,00	-87.927,00
8070	Veräußerungen von Erzeugnissen	252.000,00	264.294,08	12.294,08
8100	Erträge aus Leistungen	7.087.000,00	6.875.209,13	-211.790,87
8145	Rückersätze von Auszahlungen für Leistungen Dritter	0,00	10.302,66	10.302,66
8240	Miet- und Pächtertrag	53.000,00	90.122,59	37.122,59
8260	Vergütungen mit aufwandsseitiger Gegenverrechnung innerhalb des Landes	25.000,00	23.069,34	-1.930,66
8280	Rückersätze von Aufwendungen	800,00	19.067,83	18.267,83
8299	Sonstige Erträge	1.800,00	1.616,79	-183,21
<b>Mittelverwendung</b>		<b>10.328.000,00</b>	<b>10.655.534,31</b>	<b>327.534,31</b>
4000	Geringwertige Wirtschaftsgüter (GWG)	75.000,00	98.791,16	23.791,16
4020	Verbrauchsgüter für innerbetriebliche Leistungen	188.800,00	168.530,14	-20.269,86
4090	Ersatzteile	6.000,00	7.790,85	1.790,85
4300	Lebensmittel	317.300,00	318.388,31	1.088,31
4520	Treibstoffe	19.000,00	19.867,53	867,53
4530	Schmier- und Schleifmittel	5.500,00	4.549,80	-950,20
4540	Reinigungsmittel	13.000,00	18.081,94	5.081,94
4560	Schreib-, Zeichen und sonstige Büromittel	6.000,00	4.856,90	-1.143,10
4570	Druckwerke	9.000,00	9.153,01	153,01
4580	Mittel zur ärztlichen Betreuung und Gesundheitsvorsorge	12.200,00	11.565,20	-634,80
4590	Sonstige Verbrauchsgüter	19.000,00	15.647,67	-3.352,33
5000	Geldbezüge der Beamten	1.420.400,00	1.429.716,74	9.316,74
5100	Geldbezüge der ganzjährig beschäftigten Vertragsbediensteten	4.102.100,00	4.161.265,40	59.165,40
5101	Geldbezüge der ganzjährig beschäftigten Vertragsbediensteten	402.400,00	409.564,97	7.164,97
5630	Sonstige Aufwandsentschädigungen	1.200,00	822,12	-377,88
5635	Sonstige Aufwandsentschädigungen	44.700,00	46.294,56	1.594,56
5640	Vergütungen für Nebentätigkeit	500,00	0,00	-500,00
5660	Zuwendungen aus Anlass von Dienstjubiläen	300,00	0,00	-300,00
5670	Belohnungen und Geldaushilfen und Leistungsprämien	300,00	0,00	-300,00
5800	Dienstgeberbeiträge zum Ausgleichsfonds für Familienbeihilfen für Beamte	53.700,00	50.611,46	-3.088,54
5810	Sonstige Dienstgeberbeiträge zur sozialen Sicherheit der Beamten	59.000,00	58.534,06	-465,94
5811	Sonstige Dienstgeberbeiträge zur sozialen Sicherheit der Beamten	40.400,00	40.802,65	402,65
5820	Dienstgeberbeiträge zum Ausgleichsfonds für Familienbeihilfe für Vertragsbedienstete	168.900,00	173.020,44	4.120,44
5830	Sonstige Dienstgeberbeiträge zur sozialen Sicherheit der Vertragsbediensteten	909.700,00	927.604,51	17.904,51
5831	Sonstige Dienstgeberbeiträge zur sozialen Sicherheit der Vertragsbediensteten	58.700,00	58.607,02	-92,98
5832	Sonstige Dienstgeberbeiträge zur sozialen Sicherheit der Vertragsbediensteten	40.900,00	41.547,89	647,89
5909	Freiwillige Sozialleistungen	300,00	13.559,55	13.259,55
6000	Energiebezüge	1.000,00	1.285,58	285,58
6140	Instandhaltung von Gebäuden und Bauten	4.500,00	5.921,64	1.421,64
6160	Instandhaltung von Maschinen und maschinellen Anlagen	4.000,00	8.338,60	4.338,60
6170	Instandhaltung von Fahrzeugen	19.000,00	14.569,16	-4.430,84
6180	Instandhaltung von sonstigen Anlagen	24.500,00	41.045,01	16.545,01
6210	Sonstige Transporte	1.000,00	8.520,19	7.520,19
6300	Postdienste	3.200,00	2.296,95	-903,05
6310	Sonstige Nachrichtenübermittlung	9.000,00	0,00	-9.000,00
6320	Telekommunikationsdienste	0,00	14.050,71	14.050,71
6700	Versicherungen	8.900,00	10.412,61	1.512,61
6800	Planmäßige Abschreibung	0,00	134.916,68	134.916,68
6830	Verluste aus dem Abgang von Sachanlagen und immateriellen Vermögenswerten	0,00	2.294,72	2.294,72



Kontennachweis Ergebnishaushalt		Budget	RA 2019	Abweichung
6840	Buchwert abgegangener Sachanlagen	0,00	618,00	618,00
6920	Schadensvergütungen	500,00	0,00	-500,00
7020	Miet- und Pachtaufwand	1.165.200,00	1.229.379,59	64.179,59
7100	Gebühren für die Benützung von Gemeindeeinrichtungen und -anlagen	11.000,00	7,50	-10.992,50
7150	Andere öffentliche Abgaben	0,00	19.787,15	19.787,15
7210	Patent- und Lizenzgebühr	0,00	5.338,26	5.338,26
7240	Aufwendungen für die Ableistung des Präsenzdienstes sowie des Zivildienstes	82.000,00	88.634,38	6.634,38
7260	Mitgliedsbeiträge an Institutionen	500,00	1.089,69	589,69
7270	Sonstige Leistungen von natürlichen Personen	711.500,00	606.099,24	-105.400,76
7280	Sonstige Leistungen (Sonstige)	137.600,00	209.865,44	72.265,44
7290	Vergütungen mit ertragsseitiger Gegenverrechnung innerhalb des Landes	0,00	2.933,91	2.933,91
7297	Sonstige Aufwendungen	155.900,00	148.763,39	-7.136,61
7298	Reisegebühren	6.700,00	6.467,96	-232,04
7299	Forderungsabschreibungen	500,00	818,07	318,07
7305	Transfers an Gemeinden, sonstige	2.700,00	2.770,00	70,00
7680	Gesetzliche Zuwendungen an Einzelpersonen	500,00	0,00	-500,00
7690	Sonstige Zuwendungen an Einzelpersonen	4.000,00	136,00	-3.864,00
<b>439</b>	<b>Sonstige Einrichtungen und Maßnahmen</b>			
	<b>Mittelaufbringung</b>	<b>570.300,00</b>	<b>5.688.625,66</b>	<b>5.118.325,66</b>
8192	Erträge aus der Auflösung von Rückstellungen für ausstehende Rechnungen und Betriebspensionen	0,00	23.599,16	23.599,16
8280	Rückersätze von Aufwendungen	350.200,00	5.306.686,58	4.956.486,58
8299	Sonstige Erträge	100,00	0,00	-100,00
8810	Geldstrafen	220.000,00	320.304,22	100.304,22
8940	Entnahmen von Haushaltsrücklagen	0,00	38.035,70	38.035,70
	<b>Mittelverwendung</b>	<b>75.663.300,00</b>	<b>75.670.029,78</b>	<b>6.729,78</b>
4000	Geringwertige Wirtschaftsgüter (GWG)	0,00	4.457,71	4.457,71
4020	Verbrauchsgüter für innerbetriebliche Leistungen	20.000,00	0,00	-20.000,00
4560	Schreib-, Zeichen und sonstige Büromittel	700,00	138,14	-561,86
4570	Druckwerke	5.400,00	6.092,91	692,91
5640	Vergütungen für Nebentätigkeit	100,00	0,00	-100,00
6800	Planmäßige Abschreibung	0,00	1.422,21	1.422,21
6880	Dotierung von Rückstellungen für ausstehende Rechnungen	0,00	285.185,36	285.185,36
7210	Patent- und Lizenzgebühr	0,00	5.034,16	5.034,16
7232	Repräsentationsaufwand	0,00	2.510,78	2.510,78
7270	Sonstige Leistungen von natürlichen Personen	11.000,00	12.253,71	1.253,71
7280	Sonstige Leistungen (Sonstige)	3.464.000,00	2.900.180,63	-563.819,37
7290	Vergütungen mit ertragsseitiger Gegenverrechnung innerhalb des Landes	25.000,00	19.664,35	-5.335,65
7294	Zuweisung an Haushaltsrücklagen	0,00	270.924,62	270.924,62
7296	Aufwendungen auf Grund gesetzlicher Anordnungen	100,00	0,00	-100,00
7297	Sonstige Aufwendungen	17.100,00	1.508,04	-15.591,96
7307	Transfers an Gemeindeverbände, sonstige	70.169.900,00	70.134.709,57	-35.190,43
7601	Sonstige Ruhebezüge	1.900.000,00	2.025.947,59	125.947,59
7670	Sonstige Zuwendungen an private gemeinnützige Einrichtungen	50.000,00	0,00	-50.000,00
<b>44</b>	<b>Behebung von Notständen</b>			
<b>440</b>	<b>Einrichtungen</b>			
	<b>Mittelaufbringung</b>	<b>200,00</b>	<b>0,00</b>	<b>-200,00</b>
8280	Rückersätze von Aufwendungen	100,00	0,00	-100,00
8800	Pensionsbeiträge und Sicherheitsbeiträge	100,00	0,00	-100,00
	<b>Mittelverwendung</b>	<b>233.700,00</b>	<b>234.620,00</b>	<b>920,00</b>
7690	Sonstige Zuwendungen an Einzelpersonen	233.700,00	234.620,00	920,00

Kontennachweis Ergebnishaushalt		Budget	RA 2019	Abweichung
441	Maßnahmen			
	Mittelaufbringung	200,00	810.823,61	810.623,61
8280	Rückersätze von Aufwendungen	100,00	809.357,04	809.257,04
8293	Zinsen aus dem Geldverkehr in Euro	0,00	1.466,57	1.466,57
8501	Transfers vom Bund, sonstige	100,00	0,00	-100,00
	Mittelverwendung	1.174.200,00	6.960.409,56	5.786.209,56
6400	Rechts- und Beratungsaufwand	66.000,00	30.257,22	-35.742,78
7670	Sonstige Zuwendungen an private gemeinnützige Einrichtungen	1.000.000,00	1.000.000,00	0,00
7690	Sonstige Zuwendungen an Einzelpersonen	108.200,00	5.930.152,34	5.821.952,34
45	Sozialpolitische Maßnahmen			
451	Altersvorsorge			
	Mittelaufbringung	62.723.800,00	68.625.694,68	5.901.894,68
8293	Zinsen aus dem Geldverkehr in Euro	110.000,00	0,00	-110.000,00
8505	Transfers von Gemeinden, sonstige	49.821.500,00	49.683.483,18	-138.016,82
8510	Transfers von Sozialversicherungsträgern	65.000,00	25.681,68	-39.318,32
8540	Transfers von sonstigen Trägern öffentlichen Rechts	1.000,00	0,00	-1.000,00
8800	Pensionsbeiträge und Sicherheitsbeiträge	4.021.500,00	3.766.529,82	-254.970,18
8940	Entnahmen von Haushaltsrücklagen	8.704.800,00	15.150.000,00	6.445.200,00
	Mittelverwendung	73.755.900,00	76.575.007,48	2.819.107,48
6300	Postdienste	800,00	66,50	-733,50
7220	Rückersätze von Erträgen	150.000,00	17.487,12	-132.512,88
7270	Sonstige Leistungen von natürlichen Personen	22.000,00	0,00	-22.000,00
7294	Zuweisung an Haushaltsrücklagen	3.083.100,00	4.572.180,30	1.489.080,30
7600	Ruhebezüge an öffentlich-rechtliche Bedienstete	44.000.000,00	43.686.824,08	-313.175,92
7601	Sonstige Ruhebezüge	8.300.000,00	8.272.722,12	-27.277,88
7602	Versorgungsbezüge nach öffentlich-rechtlichen Bediensteten	9.750.000,00	9.272.095,42	-477.904,58
7603	Sonstige Versorgungsbezüge	6.950.000,00	8.994.954,49	2.044.954,49
7606	Dienstgeberbeiträge für Ruhe- und Versorgungsbezugsempfänger	1.500.000,00	1.758.677,45	258.677,45
46	Familienpolitische Maßnahmen			
469	Sonstige Maßnahmen			
	Mittelaufbringung	500.000,00	310.870,41	-189.129,59
8192	Erträge aus der Auflösung von Rückstellungen für ausstehende Rechnungen und Betriebspensionen	0,00	9.471,77	9.471,77
8280	Rückersätze von Aufwendungen	500.000,00	301.398,64	-198.601,36
	Mittelverwendung	8.715.400,00	9.265.302,77	549.902,77
4000	Geringwertige Wirtschaftsgüter (GWG)	0,00	3.143,84	3.143,84
4560	Schreib-, Zeichen und sonstige Büromittel	1.000,00	384,20	-615,80
4570	Druckwerke	100.000,00	42.907,98	-57.092,02
5640	Vergütungen für Nebentätigkeit	0,00	188,58	188,58
6210	Sonstige Transporte	400,00	0,00	-400,00
6300	Postdienste	400.000,00	251.252,62	-148.747,38
6310	Sonstige Nachrichtenübermittlung	1.000,00	0,00	-1.000,00
6320	Telekommunikationsdienste	0,00	821,34	821,34
6400	Rechts- und Beratungsaufwand	8.000,00	0,00	-8.000,00
6700	Versicherungen	0,00	135,00	135,00
6800	Planmäßige Abschreibung	0,00	4.290,24	4.290,24
6880	Dotierung von Rückstellungen für ausstehende Rechnungen	0,00	300.311,70	300.311,70
7020	Miet- und Pacht aufwand	8.000,00	11.995,54	3.995,54
7150	Andere öffentliche Abgaben	0,00	386,36	386,36
7232	Repräsentationsaufwand	10.000,00	30.680,94	20.680,94
7270	Sonstige Leistungen von natürlichen Personen	50.000,00	16.070,70	-33.929,30
7280	Sonstige Leistungen (Sonstige)	1.640.000,00	1.590.748,95	-49.251,05

Kontennachweis Ergebnishaushalt		Budget	RA 2019	Abweichung
7297	Sonstige Aufwendungen	2.000,00	0,00	-2.000,00
7305	Transfers an Gemeinden, sonstige	200.000,00	221.014,20	21.014,20
7670	Sonstige Zuwendungen an private gemeinnützige Einrichtungen	6.135.000,00	6.660.763,48	525.763,48
7690	Sonstige Zuwendungen an Einzelpersonen	160.000,00	130.207,10	-29.792,90
48	Wohnbauförderung			
480	Allgemeine Wohnbauförderung			
	Mittelaufbringung	1.605.000,00	1.410.285,30	-194.714,70
8145	Rückersätze von Auszahlungen für Leistungen Dritter	1.000,00	0,00	-1.000,00
8200	Zinserträge aus Darlehen und aktiven Finanzinstrumenten	4.000,00	3.479,92	-520,08
8280	Rückersätze von Aufwendungen	1.590.000,00	1.405.466,70	-184.533,30
8291	Pöнал-, Stundungs- und Verzugszinsen	10.000,00	1.338,68	-8.661,32
	Mittelverwendung	43.889.500,00	39.448.856,05	-4.440.643,95
7297	Sonstige Aufwendungen	2.000,00	505,97	-1.494,03
7299	Forderungsabschreibungen	0,00	46.512,93	46.512,93
7680	Gesetzliche Zuwendungen an Einzelpersonen	43.887.500,00	39.401.837,15	-4.485.662,85
481	Landes-Wohnbau-Sonderprogramme			
	Mittelverwendung	200,00	52.533,00	52.333,00
7270	Sonstige Leistungen von natürlichen Personen	100,00	0,00	-100,00
7280	Sonstige Leistungen (Sonstige)	0,00	52.533,00	52.533,00
7690	Sonstige Zuwendungen an Einzelpersonen	100,00	0,00	-100,00
482	Wohnbauförderung			
	Mittelaufbringung	44.790.400,00	38.318.453,92	-6.471.946,08
8200	Zinserträge aus Darlehen und aktiven Finanzinstrumenten	29.542.000,00	30.765.597,27	1.223.597,27
8280	Rückersätze von Aufwendungen	12.000,00	112.799,62	100.799,62
8291	Pöнал-, Stundungs- und Verzugszinsen	51.200,00	598.067,17	546.867,17
8293	Zinsen aus dem Geldverkehr in Euro	100,00	0,00	-100,00
8500	Transfers vom Bund nach dem FAG	6.690.000,00	6.690.000,00	0,00
8530	Transfers von Bundesfonds	150.000,00	151.989,86	1.989,86
8940	Entnahmen von Haushaltsrücklagen	8.345.100,00	0,00	-8.345.100,00
	Mittelverwendung	21.557.500,00	24.017.190,40	2.459.690,40
6500	Zinsen für Finanzschulden in Euro	4.494.500,00	4.494.465,37	-34,63
6570	Geldverkehrs- und Bankspesen	30.000,00	694,60	-29.305,40
7294	Zuweisung an Haushaltsrücklagen	6.690.000,00	6.690.000,00	0,00
7299	Forderungsabschreibungen	600.000,00	425.187,49	-174.812,51
7355	Kapitaltransfers an Gemeinden, sonstige	33.000,00	35.133,31	2.133,31
7680	Gesetzliche Zuwendungen an Einzelpersonen	9.499.800,00	4.974.109,63	-4.525.690,37
7690	Sonstige Zuwendungen an Einzelpersonen	210.200,00	7.397.600,00	7.187.400,00
483	Förderung der Wohnhaussanierung			
	Mittelaufbringung	842.100,00	1.369.975,37	527.875,37
8145	Rückersätze von Auszahlungen für Leistungen Dritter	20.000,00	0,00	-20.000,00
8200	Zinserträge aus Darlehen und aktiven Finanzinstrumenten	801.100,00	1.300.370,17	499.270,17
8280	Rückersätze von Aufwendungen	10.000,00	28.343,97	18.343,97
8291	Pöнал-, Stundungs- und Verzugszinsen	11.000,00	41.261,23	30.261,23
	Mittelverwendung	64.610.800,00	60.327.868,58	-4.282.931,42
6500	Zinsen für Finanzschulden in Euro	1.898.300,00	1.898.297,57	-2,43
7299	Forderungsabschreibungen	150.000,00	49.146,83	-100.853,17
7355	Kapitaltransfers an Gemeinden, sonstige	100,00	901,58	801,58
7480	Kapitaltransfers an Unternehmen (ohne Finanzunternehmen)	32.942.000,00	29.703.972,06	-3.238.027,94
7680	Gesetzliche Zuwendungen an Einzelpersonen	29.620.400,00	28.675.550,54	-944.849,46

Kontennachweis Ergebnishaushalt		Budget	RA 2019	Abweichung
485	Bundes-Sonderwohnbaugesetze			
	Mittelaufbringung	20.700,00	6.783,07	-13.916,93
8280	Rückersätze von Aufwendungen	100,00	0,00	-100,00
8501	Transfers vom Bund, sonstige	20.000,00	6.396,00	-13.604,00
8505	Transfers von Gemeinden, sonstige	500,00	387,07	-112,93
8940	Entnahmen von Haushaltsrücklagen	100,00	0,00	-100,00
	Mittelverwendung	50.200,00	12.791,99	-37.408,01
7294	Zuweisung an Haushaltsrücklagen	100,00	0,00	-100,00
7355	Kapitaltransfers an Gemeinden, sonstige	100,00	273,23	173,23
7660	Gesetzliche Zuwendungen an private gemeinnützige Einrichtungen	50.000,00	12.518,76	-37.481,24
489	Sonstige Maßnahmen			
	Mittelaufbringung	30.400,00	662.263,66	631.863,66
8200	Zinserträge aus Darlehen und aktiven Finanzinstrumenten	29.600,00	656.109,33	626.509,33
8280	Rückersätze von Aufwendungen	500,00	0,00	-500,00
8291	Pönal-, Stundungs- und Verzugszinsen	300,00	6.154,33	5.854,33
	Mittelverwendung	1.416.300,00	1.418.833,38	2.533,38
6310	Sonstige Nachrichtenübermittlung	3.000,00	0,00	-3.000,00
6320	Telekommunikationsdienste	0,00	2.878,80	2.878,80
6400	Rechts- und Beratungsaufwand	100.000,00	18.230,00	-81.770,00
7280	Sonstige Leistungen (Sonstige)	167.000,00	190.154,58	23.154,58
7340	Transfers an sonstige Träger öffentlichen Rechts	0,00	25.000,00	25.000,00
7355	Kapitaltransfers an Gemeinden, sonstige	138.300,00	77.100,00	-61.200,00
7480	Kapitaltransfers an Unternehmen (ohne Finanzunternehmen)	0,00	43.400,00	43.400,00
7670	Sonstige Zuwendungen an private gemeinnützige Einrichtungen	243.000,00	157.000,00	-86.000,00
7770	Zuwendungen für Investitionszwecke an private, nicht auf Gewinn ausgerichtete Organisationen	0,00	71.300,00	71.300,00
7790	Zuwendungen für Investitionszwecke an private Haushalte	765.000,00	833.770,00	68.770,00
5	Gesundheit			
51	Gesundheitsdienst			
510	Medizinische Bereichsversorgung			
	Mittelaufbringung	1.325.000,00	757.918,60	-567.081,40
8505	Transfers von Gemeinden, sonstige	1.325.000,00	757.918,60	-567.081,40
	Mittelverwendung	1.165.800,00	871.489,30	-294.310,70
4570	Druckwerke	1.000,00	0,00	-1.000,00
5000	Geldbezüge der Beamten	965.800,00	686.831,47	-278.968,53
5640	Vergütungen für Nebentätigkeit	6.100,00	13.387,50	7.287,50
5660	Zuwendungen aus Anlass von Dienstjubiläen	100,00	0,00	-100,00
5670	Belohnungen und Geldaushilfen und Leistungsprämien	100,00	0,00	-100,00
5800	Dienstgeberbeiträge zum Ausgleichsfonds für Familienbeihilfen für Beamte	7.200,00	5.337,34	-1.862,66
5810	Sonstige Dienstgeberbeiträge zur sozialen Sicherheit der Beamten	42.900,00	30.693,93	-12.206,07
5909	Freiwillige Sozialleistungen	100,00	1.115,10	1.015,10
7280	Sonstige Leistungen (Sonstige)	42.500,00	33.590,37	-8.909,63
7670	Sonstige Zuwendungen an private gemeinnützige Einrichtungen	100.000,00	100.533,59	533,59
511	Familienberatung			
	Mittelaufbringung	5.100,00	3.874,77	-1.225,23
8192	Erträge aus der Auflösung von Rückstellungen für ausstehende Rechnungen und Betriebspensionen	0,00	3.696,00	3.696,00
8280	Rückersätze von Aufwendungen	100,00	178,77	78,77
8501	Transfers vom Bund, sonstige	5.000,00	0,00	-5.000,00
	Mittelverwendung	380.300,00	402.533,75	22.233,75
4000	Geringwertige Wirtschaftsgüter (GWG)	3.000,00	1.349,40	-1.650,60

Kontennachweis Ergebnishaushalt		Budget	RA 2019	Abweichung
4570	Druckwerke	5.000,00	38,26	-4.961,74
4590	Sonstige Verbrauchsgüter	4.000,00	838,95	-3.161,05
5640	Vergütungen für Nebentätigkeit	94.000,00	118.400,00	24.400,00
6000	Energiebezüge	1.500,00	822,53	-677,47
6800	Planmäßige Abschreibung	0,00	1.655,49	1.655,49
6880	Dotierung von Rückstellungen für ausstehende Rechnungen	0,00	10.994,00	10.994,00
6930	Strafen	800,00	180,00	-620,00
7020	Miet- und Pachtaufwand	63.000,00	63.987,39	987,39
7270	Sonstige Leistungen von natürlichen Personen	169.500,00	180.405,36	10.905,36
7280	Sonstige Leistungen (Sonstige)	34.500,00	23.851,37	-10.648,63
7297	Sonstige Aufwendungen	5.000,00	11,00	-4.989,00
<b>512</b>	<b>Sonstige medizinische Beratung und Betreuung</b>			
	<b>Mittelaufbringung</b>	<b>1.384.600,00</b>	<b>3.104.087,35</b>	<b>1.719.487,35</b>
8100	Erträge aus Leistungen	1.380.500,00	1.375.726,28	-4.773,72
8170	Kostenbeiträge und Kostenersätze für Verwaltungsleistungen	3.000,00	5.000,00	2.000,00
8192	Erträge aus der Auflösung von Rückstellungen für ausstehende Rechnungen und Betriebspensionen	0,00	3.852,40	3.852,40
8260	Vergütungen mit aufwandsseitiger Gegenverrechnung innerhalb des Landes	0,00	627,72	627,72
8280	Rückersätze von Aufwendungen	1.100,00	1.718.880,95	1.717.780,95
	<b>Mittelverwendung</b>	<b>43.277.500,00</b>	<b>49.345.922,97</b>	<b>6.068.422,97</b>
4000	Geringwertige Wirtschaftsgüter (GWG)	2.600,00	5.071,06	2.471,06
4570	Druckwerke	79.300,00	95.001,27	15.701,27
4580	Mittel zur ärztlichen Betreuung und Gesundheitsvorsorge	1.592.500,00	1.511.458,14	-81.041,86
4590	Sonstige Verbrauchsgüter	2.400,00	410,13	-1.989,87
5640	Vergütungen für Nebentätigkeit	200.000,00	225.467,09	25.467,09
6180	Instandhaltung von sonstigen Anlagen	0,00	375,97	375,97
6320	Telekommunikationsdienste	0,00	42,00	42,00
6800	Planmäßige Abschreibung	0,00	83,00	83,00
6880	Dotierung von Rückstellungen für ausstehende Rechnungen	0,00	556.000,00	556.000,00
7150	Andere öffentliche Abgaben	0,00	814,45	814,45
7260	Mitgliedsbeiträge an Institutionen	700,00	514,00	-186,00
7270	Sonstige Leistungen von natürlichen Personen	388.100,00	219.761,84	-168.338,16
7274	Nebentätigkeiten	0,00	3.803,18	3.803,18
7275	Werkverträge für freie Dienstnehmer	0,00	717,54	717,54
7280	Sonstige Leistungen (Sonstige)	2.665.700,00	2.425.652,50	-240.047,50
7290	Vergütungen mit ertragsseitiger Gegenverrechnung innerhalb des Landes	0,00	202,80	202,80
7297	Sonstige Aufwendungen	200,00	15,00	-185,00
7299	Forderungsabschreibungen	100,00	0,00	-100,00
7670	Sonstige Zuwendungen an private gemeinnützige Einrichtungen	38.345.900,00	44.300.533,00	5.954.633,00
<b>514</b>	<b>Röntgenzug</b>			
	<b>Mittelaufbringung</b>	<b>3.000,00</b>	<b>2.204,44</b>	<b>-795,56</b>
8100	Erträge aus Leistungen	3.000,00	2.164,15	-835,85
8192	Erträge aus der Auflösung von Rückstellungen für ausstehende Rechnungen und Betriebspensionen	0,00	40,29	40,29
	<b>Mittelverwendung</b>	<b>332.900,00</b>	<b>376.652,88</b>	<b>43.752,88</b>
4000	Geringwertige Wirtschaftsgüter (GWG)	200,00	28,62	-171,38
4520	Treibstoffe	13.500,00	7.693,15	-5.806,85
4570	Druckwerke	300,00	8,95	-291,05
4590	Sonstige Verbrauchsgüter	500,00	315,00	-185,00
5100	Geldbezüge der ganzjährig beschäftigten Vertragsbediensteten	108.500,00	162.553,22	54.053,22
5101	Geldbezüge der ganzjährig beschäftigten Vertragsbediensteten	31.100,00	31.449,40	349,40

Kontennachweis Ergebnishaushalt		Budget	RA 2019	Abweichung
5635	Sonstige Aufwandsentschädigungen	1.100,00	763,74	-336,26
5660	Zuwendungen aus Anlass von Dienstjubiläen	100,00	0,00	-100,00
5670	Belohnungen und Geldaushilfen und Leistungsprämien	100,00	0,00	-100,00
5820	Dienstgeberbeiträge zum Ausgleichsfonds für Familienbeihilfe für Vertragsbedienstete	5.500,00	7.660,15	2.160,15
5830	Sonstige Dienstgeberbeiträge zur sozialen Sicherheit der Vertragsbediensteten	28.500,00	39.584,17	11.084,17
5831	Sonstige Dienstgeberbeiträge zur sozialen Sicherheit der Vertragsbediensteten	1.200,00	1.555,26	355,26
5832	Sonstige Dienstgeberbeiträge zur sozialen Sicherheit der Vertragsbediensteten	1.100,00	1.657,18	557,18
5909	Freiwillige Sozialleistungen	100,00	188,00	88,00
6000	Energiebezüge	2.900,00	2.219,66	-680,34
6170	Instandhaltung von Fahrzeugen	0,00	3.162,71	3.162,71
6190	Instandhaltung von Sonderanlagen	35.000,00	26.836,13	-8.163,87
6310	Sonstige Nachrichtenübermittlung	600,00	39,71	-560,29
6320	Telekommunikationsdienste	0,00	620,06	620,06
6700	Versicherungen	21.000,00	19.174,23	-1.825,77
7020	Miet- und Pachtaufwand	4.400,00	4.315,10	-84,90
7100	Gebühren für die Benützung von Gemeindeeinrichtungen und -anlagen	600,00	2.688,84	2.088,84
7150	Andere öffentliche Abgaben	0,00	1.724,40	1.724,40
7270	Sonstige Leistungen von natürlichen Personen	48.000,00	44.227,68	-3.772,32
7280	Sonstige Leistungen (Sonstige)	22.000,00	10.705,92	-11.294,08
7298	Reisegebühren	6.600,00	7.481,60	881,60
<b>519</b>	<b>Sonstige Einrichtungen und Maßnahmen</b>			
	Mittelaufbringung	51.000,00	89.148,75	38.148,75
8150	Gebühren für Verwaltungsleistungen	50.000,00	87.909,41	37.909,41
8280	Rückersätze von Aufwendungen	1.000,00	1.239,34	239,34
	Mittelverwendung	2.003.900,00	2.240.908,66	237.008,66
4000	Geringwertige Wirtschaftsgüter (GWG)	10.000,00	4.089,66	-5.910,34
4570	Druckwerke	200,00	0,00	-200,00
4590	Sonstige Verbrauchsgüter	4.000,00	10.002,17	6.002,17
6310	Sonstige Nachrichtenübermittlung	3.400,00	0,00	-3.400,00
6320	Telekommunikationsdienste	0,00	3.387,28	3.387,28
6700	Versicherungen	1.000,00	0,00	-1.000,00
6800	Planmäßige Abschreibung	0,00	2.758,69	2.758,69
6920	Schadensvergütungen	400,00	0,00	-400,00
7280	Sonstige Leistungen (Sonstige)	50.000,00	68.974,51	18.974,51
7294	Zuweisung an Haushaltsrücklagen	0,00	24.746,07	24.746,07
7299	Forderungsabschreibungen	0,00	86,76	86,76
7332	Transfers an Landesfonds	287.000,00	286.714,92	-285,08
7403	Transfers an Beteiligungen des Landes	0,00	49.997,00	49.997,00
7670	Sonstige Zuwendungen an private gemeinnützige Einrichtungen	1.647.900,00	1.790.151,60	142.251,60
<b>52</b>	<b>Umweltschutz</b>			
<b>520</b>	<b>Natur- und Landschaftsschutz</b>			
	Mittelaufbringung	30.300,00	471.466,06	441.166,06
8240	Miet- und Pächtertrag	100,00	2.976,23	2.876,23
8280	Rückersätze von Aufwendungen	0,00	4.739,44	4.739,44
8810	Geldstrafen	100,00	6.928,64	6.828,64
8890	Transfers von der Europäischen Union	30.100,00	415.312,62	385.212,62
8940	Entnahmen von Haushaltsrücklagen	0,00	41.509,13	41.509,13
	Mittelverwendung	5.269.400,00	5.626.821,11	357.421,11
4000	Geringwertige Wirtschaftsgüter (GWG)	1.000,00	4.520,70	3.520,70
4130	Handelswaren	1.600,00	1.600,08	0,08

Kontennachweis Ergebnishaushalt		Budget	RA 2019	Abweichung
4310	Futtermittel	0,00	211,22	211,22
4570	Druckwerke	2.000,00	75.960,86	73.960,86
4590	Sonstige Verbrauchsgüter	0,00	183,54	183,54
6000	Energiebezüge	1.800,00	2.159,83	359,83
6300	Postdienste	0,00	269,70	269,70
6320	Telekommunikationsdienste	200,00	263,74	63,74
6400	Rechts- und Beratungsaufwand	45.000,00	0,00	-45.000,00
6570	Geldverkehrs- und Bankspesen	0,00	20,00	20,00
6700	Versicherungen	2.000,00	2.063,43	63,43
6800	Planmäßige Abschreibung	53.000,00	2.590,36	-50.409,64
6920	Schadensvergütungen	183.000,00	169.916,22	-13.083,78
7020	Miet- und Pachtaufwand	1.212.000,00	1.168.791,71	-43.208,29
7100	Gebühren für die Benützung von Gemeindeeinrichtungen und -anlagen	300,00	350,60	50,60
7150	Andere öffentliche Abgaben	700,00	681,40	-18,60
7260	Mitgliedsbeiträge an Institutionen	0,00	3.910,00	3.910,00
7270	Sonstige Leistungen von natürlichen Personen	138.400,00	5.120,00	-133.280,00
7280	Sonstige Leistungen (Sonstige)	794.000,00	200.798,99	-593.201,01
7294	Zuweisung an Haushaltsrücklagen	0,00	364.283,47	364.283,47
7296	Aufwendungen auf Grund gesetzlicher Anordnungen	12.400,00	18.370,92	5.970,92
7340	Transfers an sonstige Träger öffentlichen Rechts	958.000,00	1.439.815,91	481.815,91
7351	Kapitaltransfers an den Bund, sonstige	30.000,00	30.000,00	0,00
7403	Transfers an Beteiligungen des Landes	0,00	1.079.000,00	1.079.000,00
7670	Sonstige Zuwendungen an private gemeinnützige Einrichtungen	1.804.000,00	1.029.685,93	-774.314,07
7690	Sonstige Zuwendungen an Einzelpersonen	30.000,00	26.252,50	-3.747,50
<b>521</b>	<b>Reinhaltung der Gewässer</b>			
	<b>Mittelaufbringung</b>	<b>230.000,00</b>	<b>489.895,72</b>	<b>259.895,72</b>
8192	Erträge aus der Auflösung von Rückstellungen für ausstehende Rechnungen und Betriebspensionen	0,00	28.046,37	28.046,37
8500	Transfers vom Bund nach dem FAG	200.000,00	247.607,82	47.607,82
8810	Geldstrafen	30.000,00	61.810,70	31.810,70
8940	Entnahmen von Haushaltsrücklagen	0,00	152.430,83	152.430,83
	<b>Mittelverwendung</b>	<b>879.800,00</b>	<b>1.317.532,04</b>	<b>437.732,04</b>
4000	Geringwertige Wirtschaftsgüter (GWG)	2.900,00	10.874,80	7.974,80
4020	Verbrauchsgüter für innerbetriebliche Leistungen	2.900,00	1.467,51	-1.432,49
4090	Ersatzteile	2.100,00	4.855,00	2.755,00
4130	Handelswaren	500,00	399,00	-101,00
4520	Treibstoffe	100,00	7,40	-92,60
4550	Chemische und sonstige artverwandte Mittel	3.400,00	842,62	-2.557,38
4560	Schreib-, Zeichen und sonstige Büromittel	200,00	1.147,10	947,10
4570	Druckwerke	2.400,00	191,17	-2.208,83
4590	Sonstige Verbrauchsgüter	2.900,00	1.210,02	-1.689,98
6170	Instandhaltung von Fahrzeugen	1.900,00	1.438,23	-461,77
6180	Instandhaltung von sonstigen Anlagen	3.100,00	4.562,95	1.462,95
6210	Sonstige Transporte	3.500,00	0,00	-3.500,00
6300	Postdienste	100,00	12.677,49	12.577,49
6320	Telekommunikationsdienste	300,00	1.440,70	1.140,70
6400	Rechts- und Beratungsaufwand	477.100,00	506.078,89	28.978,89
6800	Planmäßige Abschreibung	0,00	23.999,03	23.999,03
6880	Dotierung von Rückstellungen für ausstehende Rechnungen	0,00	265.850,00	265.850,00
7020	Miet- und Pachtaufwand	200,00	10.080,00	9.880,00
7100	Gebühren für die Benützung von Gemeindeeinrichtungen und -anlagen	100,00	0,00	-100,00
7150	Andere öffentliche Abgaben	0,00	77,72	77,72

Kontennachweis Ergebnishaushalt		Budget	RA 2019	Abweichung
7270	Sonstige Leistungen von natürlichen Personen	2.100,00	4.098,00	1.998,00
7280	Sonstige Leistungen (Sonstige)	112.900,00	70.718,93	-42.181,07
7294	Zuweisung an Haushaltsrücklagen	0,00	166.015,48	166.015,48
7355	Kapitaltransfers an Gemeinden, sonstige	1.100,00	3.500,00	2.400,00
7670	Sonstige Zuwendungen an private gemeinnützige Einrichtungen	260.000,00	226.000,00	-34.000,00
<b>522</b>	<b>Reinhaltung der Luft</b>			
	Mittelaufbringung	100,00	95,39	-4,61
8030	Veräußerungen von Handelswaren	0,00	95,39	95,39
8170	Kostenbeiträge und Kostenersätze für Verwaltungsleistungen	100,00	0,00	-100,00
	Mittelverwendung	255.200,00	568.425,13	313.225,13
4000	Geringwertige Wirtschaftsgüter (GWG)	3.800,00	1.200,79	-2.599,21
4020	Verbrauchsgüter für innerbetriebliche Leistungen	22.900,00	15.950,84	-6.949,16
4090	Ersatzteile	40.000,00	41.761,12	1.761,12
4550	Chemische und sonstige artverwandte Mittel	5.000,00	5.662,66	662,66
4570	Druckwerke	1.800,00	0,00	-1.800,00
6000	Energiebezüge	36.000,00	25.403,70	-10.596,30
6180	Instandhaltung von sonstigen Anlagen	50.000,00	86.268,71	36.268,71
6300	Postdienste	800,00	0,00	-800,00
6320	Telekommunikationsdienste	12.000,00	20.697,30	8.697,30
6400	Rechts- und Beratungsaufwand	18.000,00	140.409,96	122.409,96
6800	Planmäßige Abschreibung	0,00	200.419,43	200.419,43
7020	Miet- und Pachtaufwand	8.000,00	6.192,76	-1.807,24
7270	Sonstige Leistungen von natürlichen Personen	5.900,00	250,00	-5.650,00
7280	Sonstige Leistungen (Sonstige)	50.000,00	24.207,86	-25.792,14
7297	Sonstige Aufwendungen	1.000,00	0,00	-1.000,00
<b>523</b>	<b>Lärmbekämpfung</b>			
	Mittelaufbringung	3.500,00	8.234,00	4.734,00
8150	Gebühren für Verwaltungsleistungen	2.500,00	1.790,00	-710,00
8505	Transfers von Gemeinden, sonstige	1.000,00	6.444,00	5.444,00
	Mittelverwendung	62.700,00	63.725,01	1.025,01
4000	Geringwertige Wirtschaftsgüter (GWG)	1.000,00	508,98	-491,02
4020	Verbrauchsgüter für innerbetriebliche Leistungen	1.300,00	34,06	-1.265,94
4090	Ersatzteile	5.000,00	0,00	-5.000,00
4570	Druckwerke	2.000,00	2.472,35	472,35
4590	Sonstige Verbrauchsgüter	100,00	10,99	-89,01
6180	Instandhaltung von sonstigen Anlagen	15.000,00	9.614,40	-5.385,60
6320	Telekommunikationsdienste	3.300,00	510,45	-2.789,55
6400	Rechts- und Beratungsaufwand	2.000,00	0,00	-2.000,00
6800	Planmäßige Abschreibung	0,00	35.574,18	35.574,18
7260	Mitgliedsbeiträge an Institutionen	4.000,00	3.800,00	-200,00
7270	Sonstige Leistungen von natürlichen Personen	4.000,00	0,00	-4.000,00
7280	Sonstige Leistungen (Sonstige)	24.000,00	11.199,60	-12.800,40
7297	Sonstige Aufwendungen	1.000,00	0,00	-1.000,00
<b>524</b>	<b>Strahlenschutz</b>			
	Mittelverwendung	26.400,00	26.153,19	-246,81
4000	Geringwertige Wirtschaftsgüter (GWG)	1.000,00	452,14	-547,86
4020	Verbrauchsgüter für innerbetriebliche Leistungen	900,00	0,00	-900,00
4090	Ersatzteile	1.000,00	0,00	-1.000,00
6180	Instandhaltung von sonstigen Anlagen	10.000,00	3.517,20	-6.482,80
6320	Telekommunikationsdienste	1.500,00	0,00	-1.500,00
6400	Rechts- und Beratungsaufwand	9.500,00	6.000,00	-3.500,00



Kontennachweis Ergebnishaushalt		Budget	RA 2019	Abweichung
6800	Planmäßige Abschreibung	0,00	11.563,85	11.563,85
7270	Sonstige Leistungen von natürlichen Personen	1.000,00	0,00	-1.000,00
7280	Sonstige Leistungen (Sonstige)	1.500,00	4.620,00	3.120,00
<b>527</b>	<b>Müllbeseitigung</b>			
	Mittelaufbringung	330.000,00	251.665,00	-78.335,00
8501	Transfers vom Bund, sonstige	300.000,00	251.665,00	-48.335,00
8890	Transfers von der Europäischen Union	30.000,00	0,00	-30.000,00
	Mittelverwendung	1.336.900,00	1.255.670,36	-81.229,64
4000	Geringwertige Wirtschaftsgüter (GWG)	500,00	656,64	156,64
4020	Verbrauchsgüter für innerbetriebliche Leistungen	500,00	0,00	-500,00
4560	Schreib-, Zeichen und sonstige Büromittel	400,00	191,10	-208,90
4570	Druckwerke	2.100,00	0,00	-2.100,00
5640	Vergütungen für Nebentätigkeit	14.000,00	15.082,92	1.082,92
6400	Rechts- und Beratungsaufwand	100,00	0,00	-100,00
6800	Planmäßige Abschreibung	0,00	1.537,36	1.537,36
6930	Strafen	0,00	20,00	20,00
7020	Miet- und Pachtaufwand	500,00	0,00	-500,00
7210	Patent- und Lizenzgebühr	0,00	700,00	700,00
7260	Mitgliedsbeiträge an Institutionen	1.100,00	0,00	-1.100,00
7270	Sonstige Leistungen von natürlichen Personen	3.800,00	50.151,64	46.351,64
7280	Sonstige Leistungen (Sonstige)	448.400,00	304.315,73	-144.084,27
7294	Zuweisung an Haushaltsrücklagen	0,00	30.633,83	30.633,83
7355	Kapitaltransfers an Gemeinden, sonstige	102.000,00	72.580,09	-29.419,91
7403	Transfers an Beteiligungen des Landes	0,00	100.000,00	100.000,00
7430	Transfers an Unternehmen (ohne Finanzunternehmen)	1.000,00	30.000,00	29.000,00
7480	Kapitaltransfers an Unternehmen (ohne Finanzunternehmen)	70.000,00	110.000,00	40.000,00
7670	Sonstige Zuwendungen an private gemeinnützige Einrichtungen	690.000,00	453.014,67	-236.985,33
7690	Sonstige Zuwendungen an Einzelpersonen	0,00	86.786,38	86.786,38
7770	Zuwendungen für Investitionszwecke an private, nicht auf Gewinn ausgerichtete Organisationen	2.500,00	0,00	-2.500,00
<b>529</b>	<b>Sonstige Einrichtungen und Maßnahmen</b>			
	Mittelaufbringung	156.800,00	221.167,85	64.367,85
8170	Kostenbeiträge und Kostenersätze für Verwaltungsleistungen	25.000,00	39.240,60	14.240,60
8192	Erträge aus der Auflösung von Rückstellungen für ausstehende Rechnungen und Betriebspensionen	0,00	40.159,47	40.159,47
8280	Rückersätze von Aufwendungen	40.000,00	40.220,44	220,44
8890	Transfers von der Europäischen Union	91.800,00	101.547,34	9.747,34
	Mittelverwendung	13.087.000,00	12.487.543,87	-599.456,13
4000	Geringwertige Wirtschaftsgüter (GWG)	12.300,00	9.460,89	-2.839,11
4020	Verbrauchsgüter für innerbetriebliche Leistungen	45.700,00	47.129,57	1.429,57
4090	Ersatzteile	10.000,00	26.108,05	16.108,05
4550	Chemische und sonstige artverwandte Mittel	42.000,00	46.074,05	4.074,05
4560	Schreib-, Zeichen und sonstige Büromittel	1.800,00	2.122,23	322,23
4570	Druckwerke	37.600,00	25.528,73	-12.071,27
4590	Sonstige Verbrauchsgüter	10.000,00	998,05	-9.001,95
5640	Vergütungen für Nebentätigkeit	20.000,00	25.403,41	5.403,41
6180	Instandhaltung von sonstigen Anlagen	41.000,00	79.106,82	38.106,82
6210	Sonstige Transporte	0,00	3.894,00	3.894,00
6310	Sonstige Nachrichtenübermittlung	1.200,00	0,00	-1.200,00
6320	Telekommunikationsdienste	0,00	1.229,88	1.229,88
6400	Rechts- und Beratungsaufwand	552.000,00	256.527,14	-295.472,86
6570	Geldverkehrs- und Bankspesen	0,00	23,00	23,00

Kontennachweis Ergebnishaushalt		Budget	RA 2019	Abweichung
6700	Versicherungen	3.800,00	3.516,48	-283,52
6800	Planmäßige Abschreibung	8.000,00	110.512,11	102.512,11
6880	Dotierung von Rückstellungen für ausstehende Rechnungen	0,00	165.678,67	165.678,67
6930	Strafen	100,00	0,00	-100,00
7020	Miet- und Pachtaufwand	1.000,00	961,63	-38,37
7100	Gebühren für die Benützung von Gemeindeeinrichtungen und -anlagen	100,00	0,00	-100,00
7150	Andere öffentliche Abgaben	0,00	18.689,73	18.689,73
7210	Patent- und Lizenzgebühr	0,00	6.166,23	6.166,23
7260	Mitgliedsbeiträge an Institutionen	40.000,00	40.000,00	0,00
7270	Sonstige Leistungen von natürlichen Personen	84.300,00	18.346,90	-65.953,10
7280	Sonstige Leistungen (Sonstige)	1.149.100,00	1.633.734,43	484.634,43
7294	Zuweisung an Haushaltsrücklagen	0,00	36.081,35	36.081,35
7297	Sonstige Aufwendungen	0,00	25,00	25,00
7299	Forderungsabschreibungen	0,00	101,16	101,16
7305	Transfers an Gemeinden, sonstige	0,00	14.249,40	14.249,40
7340	Transfers an sonstige Träger öffentlichen Rechts	0,00	321.562,50	321.562,50
7355	Kapitaltransfers an Gemeinden, sonstige	100,00	53.882,01	53.782,01
7403	Transfers an Beteiligungen des Landes	0,00	834.492,54	834.492,54
7430	Transfers an Unternehmen (ohne Finanzunternehmen)	0,00	62.205,73	62.205,73
7453	Kapitaltransfers an Beteiligungen des Landes	0,00	400,00	400,00
7480	Kapitaltransfers an Unternehmen (ohne Finanzunternehmen)	0,00	134.696,92	134.696,92
7670	Sonstige Zuwendungen an private gemeinnützige Einrichtungen	11.026.900,00	3.618.383,86	-7.408.516,14
7680	Gesetzliche Zuwendungen an Einzelpersonen	0,00	87.141,77	87.141,77
7690	Sonstige Zuwendungen an Einzelpersonen	0,00	433.609,20	433.609,20
7790	Zuwendungen für Investitionszwecke an private Haushalte	0,00	4.369.500,43	4.369.500,43
53	Rettungs- und Warndienste			
530	Rettungsdienste			
	Mittelaufbringung	85.000,00	86.115,86	1.115,86
8240	Miet- und Pachtertrag	85.000,00	86.115,86	1.115,86
	Mittelverwendung	18.671.100,00	18.408.792,11	-262.307,89
4000	Geringwertige Wirtschaftsgüter (GWG)	30.000,00	22.284,43	-7.715,57
4580	Mittel zur ärztlichen Betreuung und Gesundheitsvorsorge	22.000,00	20.411,92	-1.588,08
5640	Vergütungen für Nebentätigkeit	40.000,00	34.879,88	-5.120,12
6400	Rechts- und Beratungsaufwand	10.000,00	93.248,83	83.248,83
6700	Versicherungen	40.000,00	39.506,25	-493,75
6800	Planmäßige Abschreibung	0,00	6.351,88	6.351,88
7020	Miet- und Pachtaufwand	88.000,00	85.062,74	-2.937,26
7270	Sonstige Leistungen von natürlichen Personen	1.700.000,00	2.034.412,72	334.412,72
7274	Nebentätigkeiten	0,00	1.560,00	1.560,00
7280	Sonstige Leistungen (Sonstige)	70.000,00	68.971,40	-1.028,60
7403	Transfers an Beteiligungen des Landes	3.912.000,00	4.150.436,32	238.436,32
7670	Sonstige Zuwendungen an private gemeinnützige Einrichtungen	12.759.100,00	11.851.665,74	-907.434,26
531	Warndienste			
	Mittelverwendung	311.900,00	426.936,89	115.036,89
4000	Geringwertige Wirtschaftsgüter (GWG)	200,00	4.180,85	3.980,85
4090	Ersatzteile	14.000,00	3.117,46	-10.882,54
4570	Druckwerke	3.000,00	6.941,98	3.941,98
4590	Sonstige Verbrauchsgüter	200,00	1.900,80	1.700,80
6180	Instandhaltung von sonstigen Anlagen	20.000,00	106.347,20	86.347,20
6320	Telekommunikationsdienste	2.500,00	2.463,39	-36,61
6700	Versicherungen	34.000,00	31.829,96	-2.170,04

Kontennachweis Ergebnishaushalt		Budget	RA 2019	Abweichung
6800	Planmäßige Abschreibung	0,00	8.212,23	8.212,23
7270	Sonstige Leistungen von natürlichen Personen	20.000,00	28.018,97	8.018,97
7280	Sonstige Leistungen (Sonstige)	218.000,00	216.582,04	-1.417,96
7305	Transfers an Gemeinden, sonstige	0,00	17.342,01	17.342,01
54	Ausbildung im Gesundheitsdienst			
540	Ärztliche Dienste			
	Mittelverwendung	7.400,00	570,00	-6.830,00
4570	Druckwerke	400,00	0,00	-400,00
7270	Sonstige Leistungen von natürlichen Personen	4.000,00	0,00	-4.000,00
7280	Sonstige Leistungen (Sonstige)	3.000,00	570,00	-2.430,00
542	Krankenpflegefachdienste			
	Mittelaufbringung	4.571.000,00	4.295.965,24	-275.034,76
8100	Erträge aus Leistungen	340.000,00	358.857,66	18.857,66
8170	Kostenbeiträge und Kostenersätze für Verwaltungsleistungen	3.860.000,00	3.738.419,77	-121.580,23
8192	Erträge aus der Auflösung von Rückstellungen für ausstehende Rechnungen und Betriebspensionen	0,00	47.175,54	47.175,54
8240	Miet- und Pächtertrag	371.000,00	151.512,00	-219.488,00
8293	Zinsen aus dem Geldverkehr in Euro	0,00	0,27	0,27
	Mittelverwendung	18.740.500,00	14.803.789,87	-3.936.710,13
4000	Geringwertige Wirtschaftsgüter (GWG)	0,00	50.287,49	50.287,49
4020	Verbrauchsgüter für innerbetriebliche Leistungen	121.300,00	3.437,46	-117.862,54
4090	Ersatzteile	800,00	2.118,41	1.318,41
4300	Lebensmittel	400,00	2.967,86	2.567,86
4540	Reinigungsmittel	4.000,00	898,60	-3.101,40
4560	Schreib-, Zeichen und sonstige Büromittel	36.000,00	21.549,62	-14.450,38
4570	Druckwerke	35.000,00	31.342,27	-3.657,73
4580	Mittel zur ärztlichen Betreuung und Gesundheitsvorsorge	0,00	1.491,62	1.491,62
4590	Sonstige Verbrauchsgüter	57.800,00	22.588,10	-35.211,90
4800	Fremdbearbeitung (Lohnarbeit)	13.000,00	0,00	-13.000,00
5000	Geldbezüge der Beamten	175.800,00	185.602,23	9.802,23
5100	Geldbezüge der ganzjährig beschäftigten Vertragsbediensteten	7.142.300,00	6.804.144,42	-338.155,58
5101	Geldbezüge der ganzjährig beschäftigten Vertragsbediensteten	462.400,00	441.804,19	-20.595,81
5635	Sonstige Aufwandsentschädigungen	84.400,00	83.468,54	-931,46
5640	Vergütungen für Nebentätigkeit	221.400,00	1.476.218,53	1.254.818,53
5660	Zuwendungen aus Anlass von Dienstjubiläen	200,00	0,00	-200,00
5670	Belohnungen und Geldaushilfen und Leistungsprämien	100,00	0,00	-100,00
5800	Dienstgeberbeiträge zum Ausgleichsfonds für Familienbeihilfen für Beamte	7.000,00	7.304,56	304,56
5810	Sonstige Dienstgeberbeiträge zur sozialen Sicherheit der Beamten	7.800,00	1.953,04	-5.846,96
5811	Sonstige Dienstgeberbeiträge zur sozialen Sicherheit der Beamten	5.300,00	5.607,38	307,38
5820	Dienstgeberbeiträge zum Ausgleichsfonds für Familienbeihilfe für Vertragsbedienstete	278.300,00	263.504,66	-14.795,34
5830	Sonstige Dienstgeberbeiträge zur sozialen Sicherheit der Vertragsbediensteten	1.610.300,00	247.719,44	-1.362.580,56
5831	Sonstige Dienstgeberbeiträge zur sozialen Sicherheit der Vertragsbediensteten	7.600,00	6.529,38	-1.070,62
5832	Sonstige Dienstgeberbeiträge zur sozialen Sicherheit der Vertragsbediensteten	39.300,00	37.241,11	-2.058,89
5909	Freiwillige Sozialleistungen	200,00	15.747,62	15.547,62
6000	Energiebezüge	40.000,00	15.147,80	-24.852,20
6140	Instandhaltung von Gebäuden und Bauten	392.500,00	116.489,51	-276.010,49
6160	Instandhaltung von Maschinen und maschinellen Anlagen	35.000,00	5.605,32	-29.394,68
6180	Instandhaltung von sonstigen Anlagen	26.000,00	8.697,05	-17.302,95
6200	Transporte durch die Bahn	500,00	0,00	-500,00

Kontennachweis Ergebnishaushalt		Budget	RA 2019	Abweichung
6210	Sonstige Transporte	11.000,00	7.618,54	-3.381,46
6300	Postdienste	3.000,00	2.764,51	-235,49
6310	Sonstige Nachrichtenübermittlung	20.000,00	5.179,86	-14.820,14
6320	Telekommunikationsdienste	0,00	13.937,71	13.937,71
6570	Geldverkehrs- und Bankspesen	0,00	209,48	209,48
6700	Versicherungen	300,00	0,00	-300,00
6800	Planmäßige Abschreibung	100.000,00	134.049,42	34.049,42
6840	Buchwert abgegangener Sachanlagen	0,00	76,21	76,21
6880	Dotierung von Rückstellungen für ausstehende Rechnungen	0,00	115.191,83	115.191,83
6930	Strafen	1.600,00	120,00	-1.480,00
7020	Miet- und Pachtaufwand	148.800,00	110.783,99	-38.016,01
7150	Andere öffentliche Abgaben	42.600,00	40.852,47	-1.747,53
7210	Patent- und Lizenzgebühr	0,00	394,78	394,78
7270	Sonstige Leistungen von natürlichen Personen	6.665.400,00	2.653.361,87	-4.012.038,13
7280	Sonstige Leistungen (Sonstige)	800.000,00	697.663,49	-102.336,51
7297	Sonstige Aufwendungen	60.000,00	27.780,13	-32.219,87
7298	Reisegebühren	30.900,00	35.819,28	4.919,28
7299	Forderungsabschreibungen	100,00	7.470,00	7.370,00
7310	Transfers an Sozialversicherungsträger	0,00	1.050.771,94	1.050.771,94
7690	Sonstige Zuwendungen an Einzelpersonen	52.100,00	40.278,15	-11.821,85
<b>543</b>	<b>Medizinisch-technische Dienste</b>			
	<b>Mittelaufbringung</b>	<b>775.500,00</b>	<b>884.513,10</b>	<b>109.013,10</b>
8170	Kostenbeiträge und Kostenersätze für Verwaltungsleistungen	1.100,00	1.384,30	284,30
8270	Kostenersätze für die Überlassung von Bediensteten an Dritte	774.400,00	883.128,80	108.728,80
	<b>Mittelverwendung</b>	<b>824.700,00</b>	<b>867.473,11</b>	<b>42.773,11</b>
5000	Geldbezüge der Beamten	269.200,00	279.913,76	10.713,76
5100	Geldbezüge der ganzjährig beschäftigten Vertragsbediensteten	396.700,00	406.752,40	10.052,40
5635	Sonstige Aufwandsentschädigungen	4.400,00	5.338,29	938,29
5660	Zuwendungen aus Anlass von Dienstjubiläen	100,00	0,00	-100,00
5670	Belohnungen und Geldaushilfen und Leistungsprämien	100,00	7.000,00	6.900,00
5800	Dienstgeberbeiträge zum Ausgleichsfonds für Familienbeihilfen für Beamte	10.500,00	11.226,30	726,30
5810	Sonstige Dienstgeberbeiträge zur sozialen Sicherheit der Beamten	9.000,00	8.958,99	-41,01
5811	Sonstige Dienstgeberbeiträge zur sozialen Sicherheit der Beamten	6.200,00	6.736,68	536,68
5820	Dienstgeberbeiträge zum Ausgleichsfonds für Familienbeihilfe für Vertragsbedienstete	15.700,00	13.911,22	-1.788,78
5830	Sonstige Dienstgeberbeiträge zur sozialen Sicherheit der Vertragsbediensteten	88.600,00	95.959,34	7.359,34
5832	Sonstige Dienstgeberbeiträge zur sozialen Sicherheit der Vertragsbediensteten	600,00	388,20	-211,80
5880	Sonstige Dienstgeberbeiträge	8.100,00	8.635,66	535,66
5881	Sonstige Dienstgeberbeiträge	12.100,00	10.551,01	-1.548,99
5909	Freiwillige Sozialleistungen	100,00	828,00	728,00
6800	Planmäßige Abschreibung	0,00	7.324,65	7.324,65
7298	Reisegebühren	3.300,00	3.948,61	648,61
<b>549</b>	<b>Sonstige Gesundheitsdienste</b>			
	<b>Mittelaufbringung</b>	<b>31.000,00</b>	<b>30.885,00</b>	<b>-115,00</b>
8100	Erträge aus Leistungen	31.000,00	30.885,00	-115,00
	<b>Mittelverwendung</b>	<b>150.400,00</b>	<b>130.282,10</b>	<b>-20.117,90</b>
4000	Geringwertige Wirtschaftsgüter (GWG)	1.500,00	301,78	-1.198,22
4570	Druckwerke	1.800,00	5.596,97	3.796,97
4590	Sonstige Verbrauchsgüter	200,00	383,91	183,91
5640	Vergütungen für Nebentätigkeit	13.000,00	18.219,18	5.219,18

Kontennachweis Ergebnishaushalt		Budget	RA 2019	Abweichung
6310	Sonstige Nachrichtenübermittlung	600,00	0,00	-600,00
6320	Telekommunikationsdienste	0,00	731,40	731,40
6800	Planmäßige Abschreibung	0,00	1.651,80	1.651,80
6880	Dotierung von Rückstellungen für ausstehende Rechnungen	0,00	800,00	800,00
7020	Miet- und Pachtaufwand	800,00	2.605,00	1.805,00
7100	Gebühren für die Benützung von Gemeindeeinrichtungen und -anlagen	200,00	0,00	-200,00
7270	Sonstige Leistungen von natürlichen Personen	116.000,00	71.137,98	-44.862,02
7280	Sonstige Leistungen (Sonstige)	15.600,00	27.542,28	11.942,28
7297	Sonstige Aufwendungen	700,00	1.311,80	611,80
55	Eigene Krankenanstalten			
559	Sonstige Einrichtungen und Maßnahmen			
	Mittelaufbringung	1.027.192.800,00	1.037.848.096,80	10.655.296,80
8270	Kostensätze für die Überlassung von Bediensteten an Dritte	1.027.102.800,00	1.037.746.331,88	10.643.531,88
8501	Transfers vom Bund, sonstige	90.000,00	101.764,92	11.764,92
	Mittelverwendung	1.027.833.200,00	1.038.235.178,37	10.401.978,37
4000	Geringwertige Wirtschaftsgüter (GWG)	0,00	38,40	38,40
4560	Schreib-, Zeichen und sonstige Büromittel	1.000,00	0,00	-1.000,00
4570	Druckwerke	4.700,00	4.009,89	-690,11
5000	Geldbezüge der Beamten	3.560.600,00	2.982.691,92	-577.908,08
5100	Geldbezüge der ganzjährig beschäftigten Vertragsbediensteten	758.075.500,00	768.110.217,33	10.034.717,33
5101	Geldbezüge der ganzjährig beschäftigten Vertragsbediensteten	65.004.600,00	65.383.386,89	378.786,89
5630	Sonstige Aufwandsentschädigungen	199.900,00	141.533,78	-58.366,22
5635	Sonstige Aufwandsentschädigungen	5.995.100,00	5.771.498,37	-223.601,63
5640	Vergütungen für Nebentätigkeit	87.500,00	64.106,31	-23.393,69
5660	Zuwendungen aus Anlass von Dienstjubiläen	167.200,00	151.272,17	-15.927,83
5670	Belohnungen und Geldaushilfen und Leistungsprämien	4.069.300,00	7.921.217,19	3.851.917,19
5800	Dienstgeberbeiträge zum Ausgleichsfonds für Familienbeihilfen für Beamte	76.800,00	64.974,71	-11.825,29
5810	Sonstige Dienstgeberbeiträge zur sozialen Sicherheit der Beamten	141.200,00	114.112,88	-27.087,12
5811	Sonstige Dienstgeberbeiträge zur sozialen Sicherheit der Beamten	99.400,00	84.941,51	-14.458,49
5820	Dienstgeberbeiträge zum Ausgleichsfonds für Familienbeihilfe für Vertragsbedienstete	30.418.600,00	29.874.582,64	-544.017,36
5830	Sonstige Dienstgeberbeiträge zur sozialen Sicherheit der Vertragsbediensteten	154.223.300,00	151.517.276,42	-2.706.023,58
5831	Sonstige Dienstgeberbeiträge zur sozialen Sicherheit der Vertragsbediensteten	653.800,00	786.886,70	133.086,70
5832	Sonstige Dienstgeberbeiträge zur sozialen Sicherheit der Vertragsbediensteten	4.411.600,00	4.784.412,67	372.812,67
5909	Freiwillige Sozialleistungen	5.900,00	57.326,70	51.426,70
6310	Sonstige Nachrichtenübermittlung	100,00	0,00	-100,00
6400	Rechts- und Beratungsaufwand	77.000,00	12.835,78	-64.164,22
6800	Planmäßige Abschreibung	160.000,00	1.319,57	-158.680,43
6880	Dotierung von Rückstellungen für ausstehende Rechnungen	0,00	5.296,80	5.296,80
6920	Schadensvergütungen	230.000,00	185.834,32	-44.165,68
7150	Andere öffentliche Abgaben	0,00	327,00	327,00
7270	Sonstige Leistungen von natürlichen Personen	74.700,00	71.822,11	-2.877,89
7280	Sonstige Leistungen (Sonstige)	30.800,00	142.616,60	111.816,60
7297	Sonstige Aufwendungen	4.600,00	639,71	-3.960,29
7299	Forderungsabschreibungen	60.000,00	0,00	-60.000,00
56	Krankenanstalten anderer Rechtsträger			
560	Betriebsabgangsdeckung			
	Mittelverwendung	576.116.900,00	575.045.550,91	-1.071.349,09
5640	Vergütungen für Nebentätigkeit	12.000,00	12.610,43	610,43

Kontennachweis Ergebnishaushalt		Budget	RA 2019	Abweichung
7270	Sonstige Leistungen von natürlichen Personen	35.000,00	33.182,28	-1.817,72
7305	Transfers an Gemeinden, sonstige	3.000.000,00	2.821.814,00	-178.186,00
7332	Transfers an Landesfonds	0,00	132.630.660,00	132.630.660,00
7403	Transfers an Beteiligungen des Landes	516.558.000,00	387.784.000,00	-128.774.000,00
7670	Sonstige Zuwendungen an private gemeinnützige Einrichtungen	56.511.900,00	51.763.284,20	-4.748.615,80
<b>561</b>	<b>Errichtung und Ausgestaltung</b>			
	Mittelverwendung	93.700.000,00	93.164.925,27	-535.074,73
7020	Miet- und Pachtaufwand	0,00	11.206,44	11.206,44
7355	Kapitaltransfers an Gemeinden, sonstige	950.000,00	932.242,08	-17.757,92
7453	Kapitaltransfers an Beteiligungen des Landes	89.750.000,00	89.750.000,00	0,00
7770	Zuwendungen für Investitionszwecke an private, nicht auf Gewinn ausgerichtete Organisationen	3.000.000,00	2.471.476,75	-528.523,25
<b>57</b>	<b>Heilvorkommen und Kurorte</b>			
<b>570</b>	<b>Kurfonds</b>			
	Mittelverwendung	2.500.000,00	2.808.404,99	308.404,99
7382	Kapitaltransfers an Landesfonds	2.500.000,00	2.808.404,99	308.404,99
<b>58</b>	<b>Veterinärmedizin</b>			
<b>580</b>	<b>Einrichtungen der Veterinärmedizin</b>			
	Mittelaufbringung	6.824.400,00	5.756.844,40	-1.067.555,60
8100	Erträge aus Leistungen	100,00	0,00	-100,00
8150	Gebühren für Verwaltungsleistungen	6.453.000,00	5.401.260,29	-1.051.739,71
8170	Kostenbeiträge und Kostenersätze für Verwaltungsleistungen	343.100,00	338.793,37	-4.306,63
8260	Vergütungen mit aufwandsseitiger Gegenverrechnung innerhalb des Landes	0,00	8.719,95	8.719,95
8280	Rückersätze von Aufwendungen	25.700,00	5.911,79	-19.788,21
8501	Transfers vom Bund, sonstige	2.500,00	2.159,00	-341,00
	Mittelverwendung	6.822.300,00	5.698.562,14	-1.123.737,86
4000	Geringwertige Wirtschaftsgüter (GWG)	10.200,00	1.051,11	-9.148,89
4550	Chemische und sonstige artverwandte Mittel	10.000,00	1.663,73	-8.336,27
4570	Druckwerke	26.100,00	17.028,30	-9.071,70
4580	Mittel zur ärztlichen Betreuung und Gesundheitsvorsorge	15.000,00	29.076,29	14.076,29
4590	Sonstige Verbrauchsgüter	86.100,00	41.452,93	-44.647,07
5640	Vergütungen für Nebentätigkeit	765.000,00	373.961,04	-391.038,96
6180	Instandhaltung von sonstigen Anlagen	6.000,00	1.842,55	-4.157,45
6210	Sonstige Transporte	38.100,00	49.630,33	11.530,33
6800	Planmäßige Abschreibung	0,00	75,00	75,00
7220	Rückersätze von Erträgen	200,00	0,00	-200,00
7270	Sonstige Leistungen von natürlichen Personen	5.389.000,00	4.753.559,56	-635.440,44
7280	Sonstige Leistungen (Sonstige)	315.200,00	130.194,81	-185.005,19
7294	Zuweisung an Haushaltsrücklagen	0,00	165.272,98	165.272,98
7297	Sonstige Aufwendungen	1.200,00	0,00	-1.200,00
7299	Forderungsabschreibungen	10.200,00	163,29	-10.036,71
7680	Gesetzliche Zuwendungen an Einzelpersonen	150.000,00	133.590,22	-16.409,78
<b>581</b>	<b>Maßnahmen der Veterinärmedizin</b>			
	Mittelaufbringung	73.600,00	116.413,60	42.813,60
8170	Kostenbeiträge und Kostenersätze für Verwaltungsleistungen	43.400,00	41.970,04	-1.429,96
8240	Miet- und Pachtertrag	15.000,00	18.807,23	3.807,23
8280	Rückersätze von Aufwendungen	100,00	1.202,21	1.102,21
8501	Transfers vom Bund, sonstige	5.100,00	21.237,12	16.137,12
8810	Geldstrafen	10.000,00	23.197,00	13.197,00
8940	Entnahmen von Haushaltsrücklagen	0,00	10.000,00	10.000,00

Kontennachweis Ergebnishaushalt		Budget	RA 2019	Abweichung
Mittelverwendung		1.374.900,00	958.405,38	-416.494,62
4000	Geringwertige Wirtschaftsgüter (GWG)	11.400,00	7.610,91	-3.789,09
4020	Verbrauchsgüter für innerbetriebliche Leistungen	100,00	0,00	-100,00
4570	Druckwerke	8.000,00	9.120,86	1.120,86
4580	Mittel zur ärztlichen Betreuung und Gesundheitsvorsorge	1.000,00	12.729,54	11.729,54
4590	Sonstige Verbrauchsgüter	57.100,00	29.862,80	-27.237,20
5000	Geldbezüge der Beamten	121.200,00	102.923,22	-18.276,78
5640	Vergütungen für Nebentätigkeit	126.000,00	40.245,79	-85.754,21
5660	Zuwendungen aus Anlass von Dienstjubiläen	100,00	0,00	-100,00
5670	Belohnungen und Geldaushilfen und Leistungsprämien	100,00	0,00	-100,00
5800	Dienstgeberbeiträge zum Ausgleichsfonds für Familienbeihilfen für Beamte	1.200,00	1.194,12	-5,88
5810	Sonstige Dienstgeberbeiträge zur sozialen Sicherheit der Beamten	5.300,00	9.000,40	3.700,40
5909	Freiwillige Sozialleistungen	100,00	0,00	-100,00
6000	Energiebezüge	1.000,00	2.016,40	1.016,40
6140	Instandhaltung von Gebäuden und Bauten	10.000,00	0,00	-10.000,00
6180	Instandhaltung von sonstigen Anlagen	15.900,00	12.716,91	-3.183,09
6210	Sonstige Transporte	10.000,00	5.698,76	-4.301,24
6310	Sonstige Nachrichtenübermittlung	500,00	25,50	-474,50
6320	Telekommunikationsdienste	0,00	640,50	640,50
6800	Planmäßige Abschreibung	26.700,00	13.004,65	-13.695,35
7020	Miet- und Pachtaufwand	50.400,00	50.400,00	0,00
7100	Gebühren für die Benützung von Gemeindeeinrichtungen und -anlagen	1.000,00	0,00	-1.000,00
7270	Sonstige Leistungen von natürlichen Personen	1.000,00	10.360,36	9.360,36
7280	Sonstige Leistungen (Sonstige)	434.500,00	573.144,61	138.644,61
7290	Vergütungen mit ertragsseitiger Gegenverrechnung innerhalb des Landes	0,00	940,00	940,00
7294	Zuweisung an Haushaltsrücklagen	0,00	42.130,67	42.130,67
7297	Sonstige Aufwendungen	491.200,00	32.895,46	-458.304,54
7298	Reisegebühren	100,00	105,92	5,92
7299	Forderungsabschreibungen	1.000,00	1.638,00	638,00
59	Gesundheit, Sonstiges			
590	Krankenanstaltenfonds			
Mittelverwendung		1.760.400,00	1.761.126,68	726,68
6940	Aufwendungen aus der Bewertung von Beteiligungen	0,00	727,63	727,63
7301	Transfers an den Bund, sonstige	1.760.400,00	1.760.399,05	-0,95
6	Straßen- und Wasserbau, Verkehr			
61	Straßenbau			
610	Bundesstraßen			
Mittelaufbringung		630.000,00	628.557,34	-1.442,66
8501	Transfers vom Bund, sonstige	630.000,00	628.557,34	-1.442,66
Mittelverwendung		630.000,00	628.557,34	-1.442,66
7280	Sonstige Leistungen (Sonstige)	630.000,00	261.347,87	-368.652,13
7294	Zuweisung an Haushaltsrücklagen	0,00	367.209,47	367.209,47
611	Landesstraßen			
Mittelaufbringung		6.929.500,00	7.703.586,08	774.086,08
8013	Veräußerungen von technischen Anlagen, Fahrzeugen und Maschinen	0,00	99.302,91	99.302,91
8014	Veräußerungen von Amts-, Betriebs- und Geschäftsausstattung	0,00	8,33	8,33
8060	Veräußerungen von Altmaterial	21.300,00	28.699,73	7.399,73
8145	Rückersätze von Auszahlungen für Leistungen Dritter	0,00	926.968,41	926.968,41
8150	Gebühren für Verwaltungsleistungen	16.200,00	3.929,50	-12.270,50

Kontennachweis Ergebnishaushalt		Budget	RA 2019	Abweichung
8170	Kostenbeiträge und Kostenersätze für Verwaltungsleistungen	144.300,00	131.177,56	-13.122,44
8240	Miet- und Pächtertrag	681.200,00	667.208,74	-13.991,26
8280	Rückersätze von Aufwendungen	180.000,00	283.228,51	103.228,51
8299	Sonstige Erträge	526.100,00	564.841,07	38.741,07
8501	Transfers vom Bund, sonstige	110.000,00	198.036,11	88.036,11
8630	Transfers von Unternehmen (ohne Finanzunternehmen)	50.400,00	0,00	-50.400,00
8810	Geldstrafen	5.200.000,00	4.778.381,29	-421.618,71
8910	Sonstige Wertaufholungen / Bestandsvermehrungen am kurzfristigen und langfristigen Vermögen	0,00	21.803,92	21.803,92
<b>Mittelverwendung</b>		<b>128.091.900,00</b>	<b>143.159.118,53</b>	<b>15.067.218,53</b>
4000	Geringwertige Wirtschaftsgüter (GWG)	791.500,00	734.071,82	-57.428,18
4020	Verbrauchsgüter für innerbetriebliche Leistungen	20.000,00	12.265,17	-7.734,83
4090	Ersatzteile	1.902.100,00	2.033.431,17	131.331,17
4510	Brennstoffe	115.000,00	121.559,78	6.559,78
4520	Treibstoffe	3.623.700,00	3.483.551,22	-140.148,78
4530	Schmier- und Schleifmittel	162.900,00	150.262,90	-12.637,10
4540	Reinigungsmittel	0,00	10.683,80	10.683,80
4550	Chemische und sonstige artverwandte Mittel	3.548.600,00	3.658.398,61	109.798,61
4560	Schreib-, Zeichen und sonstige Büromittel	12.400,00	17.263,40	4.863,40
4570	Druckwerke	5.300,00	6.882,60	1.582,60
4580	Mittel zur ärztlichen Betreuung und Gesundheitsvorsorge	0,00	2.665,46	2.665,46
4590	Sonstige Verbrauchsgüter	4.591.500,00	3.891.593,73	-699.906,27
6000	Energiebezüge	1.112.600,00	1.046.630,72	-65.969,28
6110	Instandhaltung von Straßenbauten	8.841.100,00	9.961.380,89	1.120.280,89
6140	Instandhaltung von Gebäuden und Bauten	2.000.000,00	865.544,37	-1.134.455,63
6160	Instandhaltung von Maschinen und maschinellen Anlagen	118.200,00	146.746,79	28.546,79
6170	Instandhaltung von Fahrzeugen	340.900,00	486.580,51	145.680,51
6180	Instandhaltung von sonstigen Anlagen	16.300,00	33.861,56	17.561,56
6200	Transporte durch die Bahn	400,00	75,54	-324,46
6210	Sonstige Transporte	0,00	2.636,79	2.636,79
6300	Postdienste	4.600,00	1.402,89	-3.197,11
6310	Sonstige Nachrichtenübermittlung	271.600,00	73.607,66	-197.992,34
6320	Telekommunikationsdienste	0,00	148.037,90	148.037,90
6400	Rechts- und Beratungsaufwand	174.400,00	100.483,22	-73.916,78
6500	Zinsen für Finanzschulden in Euro	419.100,00	351.945,97	-67.154,03
6570	Geldverkehrs- und Bankspesen	0,00	67,50	67,50
6700	Versicherungen	360.400,00	287.609,11	-72.790,89
6800	Planmäßige Abschreibung	86.048.300,00	101.392.135,33	15.343.835,33
6830	Verluste aus dem Abgang von Sachanlagen und immateriellen Vermögenswerten	0,00	2.702.359,81	2.702.359,81
6840	Buchwert abgegangener Sachanlagen	0,00	6.823,08	6.823,08
6848	Buchwert abgegangener Sachanlagen IT	0,00	0,07	0,07
6920	Schadensvergütungen	111.000,00	86.042,15	-24.957,85
6980	Sonstige Wertberichtigungen zum kurzfristigen und langfristigen Vermögen	0,00	43.968,63	43.968,63
7020	Miet- und Pacht aufwand	457.200,00	604.123,37	146.923,37
7100	Gebühren für die Benützung von Gemeindeeinrichtungen und -anlagen	173.200,00	251.607,11	78.407,11
7150	Andere öffentliche Abgaben	25.000,00	204.487,60	179.487,60
7210	Patent- und Lizenzgebühr	4.300,00	17.126,80	12.826,80
7220	Rückersätze von Erträgen	1.000,00	1.084,57	84,57
7260	Mitgliedsbeiträge an Institutionen	800,00	11.435,20	10.635,20
7270	Sonstige Leistungen von natürlichen Personen	487.400,00	6.659,83	-480.740,17
7280	Sonstige Leistungen (Sonstige)	6.598.000,00	4.117.885,15	-2.480.114,85



Kontennachweis Ergebnishaushalt		Budget	RA 2019	Abweichung
7290	Vergütungen mit ertragsseitiger Gegenverrechnung innerhalb des Landes	0,00	159,12	159,12
7296	Aufwendungen auf Grund gesetzlicher Anordnungen	1.757.600,00	1.859.990,56	102.390,56
7297	Sonstige Aufwendungen	500,00	699,71	199,71
7299	Forderungsabschreibungen	85.000,00	14.844,75	-70.155,25
7355	Kapitaltransfers an Gemeinden, sonstige	3.550.000,00	3.903.739,06	353.739,06
7430	Transfers an Unternehmen (ohne Finanzunternehmen)	50.000,00	175.769,24	125.769,24
7790	Zuwendungen für Investitionszwecke an private Haushalte	310.000,00	128.936,31	-181.063,69
<b>618</b>	<b>Bundes- und Landesstraßen, gemeinsame Kosten</b>			
	<b>Mittelaufbringung</b>	<b>4.192.200,00</b>	<b>3.685.044,67</b>	<b>-507.155,33</b>
8170	Kostenbeiträge und Kostenersätze für Verwaltungsleistungen	11.700,00	9.232,90	-2.467,10
8270	Kostenersätze für die Überlassung von Bediensteten an Dritte	4.180.500,00	3.675.811,77	-504.688,23
	<b>Mittelverwendung</b>	<b>57.983.800,00</b>	<b>55.102.960,33</b>	<b>-2.880.839,67</b>
5000	Geldbezüge der Beamten	1.203.500,00	1.064.845,70	-138.654,30
5100	Geldbezüge der ganzjährig beschäftigten Vertragsbediensteten	2.907.000,00	1.440.266,97	-1.466.733,03
5101	Geldbezüge der ganzjährig beschäftigten Vertragsbediensteten	39.910.100,00	39.251.366,32	-658.733,68
5630	Sonstige Aufwandentschädigungen	114.400,00	111.595,93	-2.804,07
5635	Sonstige Aufwandentschädigungen	303.300,00	276.351,44	-26.948,56
5660	Zuwendungen aus Anlass von Dienstjubiläen	200,00	0,00	-200,00
5670	Belohnungen und Geldaushilfen und Leistungsprämien	500,00	200,00	-300,00
5800	Dienstgeberbeiträge zum Ausgleichsfonds für Familienbeihilfen für Beamte	37.100,00	32.890,35	-4.209,65
5810	Sonstige Dienstgeberbeiträge zur sozialen Sicherheit der Beamten	48.000,00	42.280,53	-5.719,47
5811	Sonstige Dienstgeberbeiträge zur sozialen Sicherheit der Beamten	31.800,00	28.995,54	-2.804,46
5820	Dienstgeberbeiträge zum Ausgleichsfonds für Familienbeihilfe für Vertragsbedienstete	1.542.500,00	1.455.183,74	-87.316,26
5830	Sonstige Dienstgeberbeiträge zur sozialen Sicherheit der Vertragsbediensteten	8.883.600,00	8.368.045,71	-515.554,29
5831	Sonstige Dienstgeberbeiträge zur sozialen Sicherheit der Vertragsbediensteten	466.000,00	475.216,33	9.216,33
5832	Sonstige Dienstgeberbeiträge zur sozialen Sicherheit der Vertragsbediensteten	199.800,00	211.143,34	11.343,34
5881	Sonstige Dienstgeberbeiträge	81.800,00	68.242,94	-13.557,06
5909	Freiwillige Sozialleistungen	200,00	88.401,85	88.201,85
7298	Reisegebühren	2.254.000,00	2.187.933,64	-66.066,36
<b>62</b>	<b>Allgemeiner Wasserbau</b>			
<b>620</b>	<b>Förderung der Wasserversorgung</b>			
	<b>Mittelaufbringung</b>	<b>17.000,00</b>	<b>35.138,73</b>	<b>18.138,73</b>
8200	Zinserträge aus Darlehen und aktiven Finanzinstrumenten	15.000,00	2.718,38	-12.281,62
8280	Rückersätze von Aufwendungen	2.000,00	32.295,00	30.295,00
8291	Pönal-, Stundungs- und Verzugszinsen	0,00	125,35	125,35
	<b>Mittelverwendung</b>	<b>2.758.500,00</b>	<b>3.214.016,44</b>	<b>455.516,44</b>
7260	Mitgliedsbeiträge an Institutionen	13.500,00	12.535,00	-965,00
7280	Sonstige Leistungen (Sonstige)	45.000,00	59.275,44	14.275,44
7355	Kapitaltransfers an Gemeinden, sonstige	1.200.000,00	1.497.159,00	297.159,00
7770	Zuwendungen für Investitionszwecke an private, nicht auf Gewinn ausgerichtete Organisationen	1.400.000,00	1.560.306,00	160.306,00
7790	Zuwendungen für Investitionszwecke an private Haushalte	100.000,00	84.741,00	-15.259,00
<b>621</b>	<b>Förderung der Abwasserbeseitigung</b>			
	<b>Mittelaufbringung</b>	<b>95.000,00</b>	<b>67.426,43</b>	<b>-27.573,57</b>
8280	Rückersätze von Aufwendungen	95.000,00	67.426,43	-27.573,57
	<b>Mittelverwendung</b>	<b>4.895.100,00</b>	<b>4.445.487,84</b>	<b>-449.612,16</b>
6400	Rechts- und Beratungsaufwand	100,00	0,00	-100,00
7270	Sonstige Leistungen von natürlichen Personen	800,00	0,00	-800,00

Kontennachweis Ergebnishaushalt		Budget	RA 2019	Abweichung
7280	Sonstige Leistungen (Sonstige)	199.000,00	152.323,84	-46.676,16
7355	Kapitaltransfers an Gemeinden, sonstige	2.300.100,00	3.058.845,00	758.745,00
7480	Kapitaltransfers an Unternehmen (ohne Finanzunternehmen)	1.200,00	165.000,00	163.800,00
7670	Sonstige Zuwendungen an private gemeinnützige Einrichtungen	100,00	0,00	-100,00
7770	Zuwendungen für Investitionszwecke an private, nicht auf Gewinn ausgerichtete Organisationen	1.893.800,00	955.318,00	-938.482,00
7790	Zuwendungen für Investitionszwecke an private Haushalte	500.000,00	114.001,00	-385.999,00
63	Schutzwasserbau			
630	Bundesflüsse			
	Mittelaufbringung	99.100,00	84.493,50	-14.606,50
8150	Gebühren für Verwaltungsleistungen	24.000,00	25.285,00	1.285,00
8280	Rückersätze von Aufwendungen	100,00	175,81	75,81
8501	Transfers vom Bund, sonstige	75.000,00	59.032,69	-15.967,31
	Mittelverwendung	347.600,00	314.197,13	-33.402,87
4000	Geringwertige Wirtschaftsgüter (GWG)	12.000,00	11.917,06	-82,94
4020	Verbrauchsgüter für innerbetriebliche Leistungen	1.000,00	536,17	-463,83
4090	Ersatzteile	1.000,00	4.521,19	3.521,19
4130	Handelswaren	0,00	720,00	720,00
4520	Treibstoffe	200,00	97,53	-102,47
4530	Schmier- und Schleifmittel	100,00	52,68	-47,32
4550	Chemische und sonstige artverwandte Mittel	700,00	1.290,13	590,13
4560	Schreib-, Zeichen und sonstige Büromittel	100,00	209,93	109,93
4570	Druckwerke	500,00	0,00	-500,00
4590	Sonstige Verbrauchsgüter	300,00	347,03	47,03
5640	Vergütungen für Nebentätigkeit	4.800,00	3.613,87	-1.186,13
6000	Energiebezüge	10.000,00	5.544,51	-4.455,49
6180	Instandhaltung von sonstigen Anlagen	30.000,00	35.047,69	5.047,69
6300	Postdienste	100,00	18,90	-81,10
6310	Sonstige Nachrichtenübermittlung	17.000,00	25,15	-16.974,85
6320	Telekommunikationsdienste	0,00	12.292,75	12.292,75
6400	Rechts- und Beratungsaufwand	100,00	0,00	-100,00
6570	Geldverkehrs- und Bankspesen	100,00	0,00	-100,00
6800	Planmäßige Abschreibung	74.000,00	78.069,87	4.069,87
6920	Schadensvergütungen	0,00	120,00	120,00
6930	Strafen	100,00	80,00	-20,00
7020	Miet- und Pacht aufwand	5.000,00	5.219,50	219,50
7100	Gebühren für die Benützung von Gemeindeeinrichtungen und -anlagen	100,00	319,49	219,49
7270	Sonstige Leistungen von natürlichen Personen	121.000,00	85.837,59	-35.162,41
7280	Sonstige Leistungen (Sonstige)	69.300,00	68.316,07	-983,93
7297	Sonstige Aufwendungen	100,00	0,02	-99,98
631	Konkurrenzwässer			
	Mittelaufbringung	20.100,00	0,00	-20.100,00
8170	Kostenbeiträge und Kostenersätze für Verwaltungsleistungen	20.000,00	0,00	-20.000,00
8505	Transfers von Gemeinden, sonstige	100,00	0,00	-100,00
	Mittelverwendung	5.142.700,00	8.288.394,71	3.145.694,71
4000	Geringwertige Wirtschaftsgüter (GWG)	500,00	0,00	-500,00
4020	Verbrauchsgüter für innerbetriebliche Leistungen	600,00	0,00	-600,00
4570	Druckwerke	800,00	0,00	-800,00
6310	Sonstige Nachrichtenübermittlung	100,00	0,00	-100,00
6400	Rechts- und Beratungsaufwand	100,00	144,00	44,00
7220	Rückersätze von Erträgen	100,00	0,00	-100,00

Kontennachweis Ergebnishaushalt		Budget	RA 2019	Abweichung
7270	Sonstige Leistungen von natürlichen Personen	13.800,00	3.000,00	-10.800,00
7280	Sonstige Leistungen (Sonstige)	78.400,00	46.911,51	-31.488,49
7355	Kapitaltransfers an Gemeinden, sonstige	68.300,00	0,00	-68.300,00
7480	Kapitaltransfers an Unternehmen (ohne Finanzunternehmen)	280.000,00	40.661,00	-239.339,00
7770	Zuwendungen für Investitionszwecke an private, nicht auf Gewinn ausgerichtete Organisationen	4.700.000,00	8.197.678,20	3.497.678,20
<b>633</b>	<b>Wildbachverbauung</b>			
	Mittelverwendung	1.720.000,00	3.276.889,10	1.556.889,10
7770	Zuwendungen für Investitionszwecke an private, nicht auf Gewinn ausgerichtete Organisationen	1.720.000,00	3.276.889,10	1.556.889,10
<b>634</b>	<b>Lawinenschutzbauten</b>			
	Mittelverwendung	93.400,00	0,00	-93.400,00
7770	Zuwendungen für Investitionszwecke an private, nicht auf Gewinn ausgerichtete Organisationen	93.400,00	0,00	-93.400,00
<b>635</b>	<b>Bauhöfe</b>			
	Mittelaufbringung	435.800,00	763.713,21	327.913,21
8060	Veräußerungen von Altmaterial	1.000,00	21.300,00	20.300,00
8240	Miet- und Pächtertrag	433.600,00	596.205,21	162.605,21
8299	Sonstige Erträge	1.000,00	113,57	-886,43
8940	Entnahmen von Haushaltsrücklagen	200,00	146.094,43	145.894,43
	Mittelverwendung	507.600,00	772.156,54	264.556,54
4000	Geringwertige Wirtschaftsgüter (GWG)	45.000,00	52.333,56	7.333,56
4020	Verbrauchsgüter für innerbetriebliche Leistungen	18.000,00	13.936,21	-4.063,79
4090	Ersatzteile	30.000,00	40.710,52	10.710,52
4510	Brennstoffe	100,00	68,78	-31,22
4520	Treibstoffe	40.000,00	39.172,36	-827,64
4530	Schmier- und Schleifmittel	2.000,00	5.024,60	3.024,60
4540	Reinigungsmittel	0,00	636,35	636,35
4550	Chemische und sonstige artverwandte Mittel	0,00	593,42	593,42
4570	Druckwerke	0,00	28,00	28,00
4590	Sonstige Verbrauchsgüter	7.000,00	9.290,11	2.290,11
6000	Energiebezüge	9.000,00	10.585,50	1.585,50
6140	Instandhaltung von Gebäuden und Bauten	2.000,00	0,00	-2.000,00
6160	Instandhaltung von Maschinen und maschinellen Anlagen	34.000,00	43.187,89	9.187,89
6170	Instandhaltung von Fahrzeugen	23.000,00	48.854,03	25.854,03
6180	Instandhaltung von sonstigen Anlagen	0,00	6.633,16	6.633,16
6210	Sonstige Transporte	2.000,00	1.616,11	-383,89
6310	Sonstige Nachrichtenübermittlung	4.000,00	267,67	-3.732,33
6320	Telekommunikationsdienste	0,00	3.291,62	3.291,62
6700	Versicherungen	21.000,00	19.625,21	-1.374,79
6800	Planmäßige Abschreibung	124.700,00	154.557,83	29.857,83
6830	Verluste aus dem Abgang von Sachanlagen und immateriellen Vermögenswerten	0,00	140,50	140,50
6840	Buchwert abgegangener Sachanlagen	0,00	908,90	908,90
6920	Schadensvergütungen	100,00	0,00	-100,00
7020	Miet- und Pachtaufwand	22.000,00	32.550,69	10.550,69
7100	Gebühren für die Benützung von Gemeindeeinrichtungen und -anlagen	10.000,00	623,72	-9.376,28
7150	Andere öffentliche Abgaben	0,00	10.416,54	10.416,54
7220	Rückersätze von Erträgen	500,00	1.980,00	1.480,00
7270	Sonstige Leistungen von natürlichen Personen	90.000,00	90.219,92	219,92
7280	Sonstige Leistungen (Sonstige)	23.000,00	15.696,54	-7.303,46
7294	Zuweisung an Haushaltsrücklagen	100,00	169.189,82	169.089,82
7297	Sonstige Aufwendungen	100,00	16,98	-83,02

Kontennachweis Ergebnishaushalt		Budget	RA 2019	Abweichung
64	Straßenverkehr			
649	Sonstige Einrichtungen und Maßnahmen			
	Mittelaufbringung	6.100,00	570.360,00	564.260,00
8240	Miet- und Pächtertrag	100,00	0,00	-100,00
8293	Zinsen aus dem Geldverkehr in Euro	100,00	0,00	-100,00
8299	Sonstige Erträge	100,00	0,00	-100,00
8500	Transfers vom Bund nach dem FAG	100,00	0,00	-100,00
8530	Transfers von Bundesfonds	5.700,00	420.360,00	414.660,00
8940	Entnahmen von Haushaltsrücklagen	0,00	150.000,00	150.000,00
	Mittelverwendung	1.100,00	578.708,78	577.608,78
4570	Druckwerke	100,00	3.014,03	2.914,03
4590	Sonstige Verbrauchsgüter	100,00	1.484,10	1.384,10
5640	Vergütungen für Nebentätigkeit	100,00	0,00	-100,00
6210	Sonstige Transporte	0,00	4.240,00	4.240,00
6570	Geldverkehrs- und Bankspesen	100,00	135,35	35,35
6800	Planmäßige Abschreibung	0,00	8.248,78	8.248,78
7150	Andere öffentliche Abgaben	0,00	9.228,96	9.228,96
7270	Sonstige Leistungen von natürlichen Personen	200,00	5.567,48	5.367,48
7280	Sonstige Leistungen (Sonstige)	100,00	393.508,49	393.408,49
7294	Zuweisung an Haushaltsrücklagen	0,00	26.901,90	26.901,90
7301	Transfers an den Bund, sonstige	100,00	0,00	-100,00
7355	Kapitaltransfers an Gemeinden, sonstige	100,00	54,94	-45,06
7670	Sonstige Zuwendungen an private gemeinnützige Einrichtungen	100,00	150,00	50,00
7690	Sonstige Zuwendungen an Einzelpersonen	100,00	126.174,75	126.074,75
65	Schienenverkehr			
650	Eisenbahnen			
	Mittelverwendung	8.399.000,00	8.394.545,86	-4.454,14
7403	Transfers an Beteiligungen des Landes	89.000,00	102.975,84	13.975,84
7430	Transfers an Unternehmen (ohne Finanzunternehmen)	8.310.000,00	8.291.570,02	-18.429,98
69	Verkehr, Sonstiges			
690	Verkehr, Sonstiges			
	Mittelaufbringung	450.000,00	441.200,00	-8.800,00
8501	Transfers vom Bund, sonstige	450.000,00	441.200,00	-8.800,00
	Mittelverwendung	76.684.300,00	70.935.279,13	-5.749.020,87
5640	Vergütungen für Nebentätigkeit	6.000,00	37.707,12	31.707,12
7260	Mitgliedsbeiträge an Institutionen	11.000,00	11.190,00	190,00
7270	Sonstige Leistungen von natürlichen Personen	72.800,00	55.806,48	-16.993,52
7280	Sonstige Leistungen (Sonstige)	420.000,00	260.270,59	-159.729,41
7305	Transfers an Gemeinden, sonstige	898.000,00	375.387,64	-522.612,36
7307	Transfers an Gemeindeverbände, sonstige	1.000,00	0,00	-1.000,00
7355	Kapitaltransfers an Gemeinden, sonstige	4.605.000,00	3.925.795,80	-679.204,20
7403	Transfers an Beteiligungen des Landes	61.827.500,00	59.195.785,56	-2.631.714,44
7430	Transfers an Unternehmen (ohne Finanzunternehmen)	8.811.000,00	6.961.136,52	-1.849.863,48
7453	Kapitaltransfers an Beteiligungen des Landes	0,00	81.039,42	81.039,42
7670	Sonstige Zuwendungen an private gemeinnützige Einrichtungen	32.000,00	31.160,00	-840,00
7	Wirtschaftsförderung			
71	Grundlagenverbesserung in der Land- und Forstwirtschaft			
710	Land- und forstwirtschaftlicher Wegebau			
	Mittelaufbringung	1.164.800,00	1.600.241,45	435.441,45
8100	Erträge aus Leistungen	150.000,00	260.847,40	110.847,40
8170	Kostenbeiträge und Kostenersätze für Verwaltungsleistungen	250.000,00	174.604,05	-75.395,95

Kontennachweis Ergebnishaushalt		Budget	RA 2019	Abweichung
8500	Transfers vom Bund nach dem FAG	764.800,00	764.790,00	-10,00
8940	Entnahmen von Haushaltsrücklagen	0,00	400.000,00	400.000,00
Mittelverwendung		6.164.200,00	6.766.460,00	602.260,00
7294	Zuweisung an Haushaltsrücklagen	0,00	1.275.944,17	1.275.944,17
7304	Transfers an Gemeinden nach dem FAG	1.529.600,00	350.697,58	-1.178.902,42
7690	Sonstige Zuwendungen an Einzelpersonen	459.000,00	964.218,25	505.218,25
7770	Zuwendungen für Investitionszwecke an private, nicht auf Gewinn ausgerichtete Organisationen	4.159.300,00	4.157.933,32	-1.366,68
7850	Kapitaltransfers an das Ausland	16.300,00	17.666,68	1.366,68
711	Landwirtschaftlicher Wasserbau			
Mittelaufbringung		1.100,00	35,00	-1.065,00
8100	Erträge aus Leistungen	100,00	0,00	-100,00
8280	Rückersätze von Aufwendungen	900,00	35,00	-865,00
8293	Zinsen aus dem Geldverkehr in Euro	100,00	0,00	-100,00
Mittelverwendung		423.800,00	419.207,41	-4.592,59
4000	Geringwertige Wirtschaftsgüter (GWG)	100,00	0,00	-100,00
4020	Verbrauchsgüter für innerbetriebliche Leistungen	100,00	0,00	-100,00
4560	Schreib-, Zeichen und sonstige Büromittel	100,00	0,00	-100,00
6570	Geldverkehrs- und Bankspesen	1.000,00	197,70	-802,30
7100	Gebühren für die Benützung von Gemeindeeinrichtungen und -anlagen	100,00	0,00	-100,00
7260	Mitgliedsbeiträge an Institutionen	100,00	0,00	-100,00
7270	Sonstige Leistungen von natürlichen Personen	2.700,00	0,00	-2.700,00
7280	Sonstige Leistungen (Sonstige)	23.800,00	23.209,71	-590,29
7770	Zuwendungen für Investitionszwecke an private, nicht auf Gewinn ausgerichtete Organisationen	40.000,00	40.000,00	0,00
7790	Zuwendungen für Investitionszwecke an private Haushalte	355.800,00	355.800,00	0,00
712	Strukturverbesserung			
Mittelaufbringung		69.000,00	314.531,36	245.531,36
8100	Erträge aus Leistungen	59.000,00	248.493,27	189.493,27
8240	Miet- und Pächtertrag	10.000,00	0,00	-10.000,00
8280	Rückersätze von Aufwendungen	0,00	26.038,09	26.038,09
8940	Entnahmen von Haushaltsrücklagen	0,00	40.000,00	40.000,00
Mittelverwendung		405.300,00	515.213,79	109.913,79
4000	Geringwertige Wirtschaftsgüter (GWG)	0,00	288,25	288,25
4520	Treibstoffe	4.000,00	3.194,75	-805,25
4590	Sonstige Verbrauchsgüter	1.000,00	2.237,88	1.237,88
6170	Instandhaltung von Fahrzeugen	2.000,00	834,66	-1.165,34
6180	Instandhaltung von sonstigen Anlagen	3.000,00	0,00	-3.000,00
6210	Sonstige Transporte	1.000,00	81,90	-918,10
6310	Sonstige Nachrichtenübermittlung	1.000,00	0,00	-1.000,00
6320	Telekommunikationsdienste	0,00	191,24	191,24
6700	Versicherungen	5.000,00	6.008,15	1.008,15
6800	Planmäßige Abschreibung	19.400,00	12.007,25	-7.392,75
6830	Verluste aus dem Abgang von Sachanlagen und immateriellen Vermögenswerten	0,00	4.160,00	4.160,00
7020	Miet- und Pachtaufwand	66.900,00	57.193,80	-9.706,20
7150	Andere öffentliche Abgaben	0,00	104,72	104,72
7270	Sonstige Leistungen von natürlichen Personen	1.000,00	0,00	-1.000,00
7280	Sonstige Leistungen (Sonstige)	1.000,00	247.614,75	246.614,75
7294	Zuweisung an Haushaltsrücklagen	0,00	13.862,41	13.862,41
7770	Zuwendungen für Investitionszwecke an private, nicht auf Gewinn ausgerichtete Organisationen	300.000,00	167.434,03	-132.565,97

Kontennachweis Ergebnishaushalt		Budget	RA 2019	Abweichung
715	Besitzfestigung Sonstige Maßnahmen			
	Mittelaufbringung	69.100,00	5.469.548,14	5.400.448,14
8280	Rückersätze von Aufwendungen	14.100,00	44.410,20	30.310,20
8293	Zinsen aus dem Geldverkehr in Euro	1.000,00	0,00	-1.000,00
8501	Transfers vom Bund, sonstige	21.000,00	66.615,29	45.615,29
8890	Transfers von der Europäischen Union	33.000,00	108.522,65	75.522,65
8940	Entnahmen von Haushaltsrücklagen	0,00	5.250.000,00	5.250.000,00
	Mittelverwendung	29.437.500,00	34.756.970,15	5.319.470,15
4590	Sonstige Verbrauchsgüter	2.000,00	1.297,69	-702,31
6570	Geldverkehrs- und Bankspesen	4.600,00	1.307,51	-3.292,49
7280	Sonstige Leistungen (Sonstige)	813.700,00	3.017.935,04	2.204.235,04
7290	Vergütungen mit ertragsseitiger Gegenverrechnung innerhalb des Landes	0,00	500,00	500,00
7294	Zuweisung an Haushaltsrücklagen	0,00	593.985,71	593.985,71
7340	Transfers an sonstige Träger öffentlichen Rechts	20.617.200,00	24.322.516,60	3.705.316,60
7390	Kapitaltransfers an sonstige Träger öffentlichen Rechts	8.000.000,00	6.819.427,60	-1.180.572,40
719	Besitzfestigung Sonstige Maßnahmen			
	Mittelaufbringung	183.000,00	296.489,00	113.489,00
8070	Veräußerungen von Erzeugnissen	100,00	0,00	-100,00
8145	Rückersätze von Auszahlungen für Leistungen Dritter	30.800,00	50.289,50	19.489,50
8192	Erträge aus der Auflösung von Rückstellungen für ausstehende Rechnungen und Betriebspensionen	0,00	5.754,50	5.754,50
8501	Transfers vom Bund, sonstige	122.000,00	147.968,38	25.968,38
8505	Transfers von Gemeinden, sonstige	100,00	0,00	-100,00
8810	Geldstrafen	30.000,00	31.475,69	1.475,69
8940	Entnahmen von Haushaltsrücklagen	0,00	61.000,93	61.000,93
	Mittelverwendung	1.424.200,00	1.177.656,91	-246.543,09
4000	Geringwertige Wirtschaftsgüter (GWG)	5.400,00	3.622,59	-1.777,41
4020	Verbrauchsgüter für innerbetriebliche Leistungen	5.800,00	6.050,40	250,40
4090	Ersatzteile	1.200,00	703,43	-496,57
4550	Chemische und sonstige artverwandte Mittel	1.800,00	1.879,49	79,49
4560	Schreib-, Zeichen und sonstige Büromittel	200,00	4,88	-195,12
4570	Druckwerke	1.600,00	331,80	-1.268,20
5640	Vergütungen für Nebentätigkeit	1.500,00	0,00	-1.500,00
6300	Postdienste	0,00	2,70	2,70
6310	Sonstige Nachrichtenübermittlung	200,00	0,00	-200,00
6700	Versicherungen	0,00	94,91	94,91
6800	Planmäßige Abschreibung	325.600,00	2.403,17	-323.196,83
6880	Dotierung von Rückstellungen für ausstehende Rechnungen	0,00	457.950,23	457.950,23
7020	Miet- und Pachtaufwand	1.200,00	300,00	-900,00
7150	Andere öffentliche Abgaben	0,00	824,50	824,50
7270	Sonstige Leistungen von natürlichen Personen	38.000,00	75.075,16	37.075,16
7280	Sonstige Leistungen (Sonstige)	58.800,00	117.409,22	58.609,22
7294	Zuweisung an Haushaltsrücklagen	0,00	77.886,53	77.886,53
7301	Transfers an den Bund, sonstige	1.000,00	1.132,60	132,60
7305	Transfers an Gemeinden, sonstige	0,00	26.764,00	26.764,00
7340	Transfers an sonstige Träger öffentlichen Rechts	10.000,00	5.360,00	-4.640,00
7355	Kapitaltransfers an Gemeinden, sonstige	50.000,00	0,00	-50.000,00
7430	Transfers an Unternehmen (ohne Finanzunternehmen)	270.300,00	2.700,00	-267.600,00
7670	Sonstige Zuwendungen an private gemeinnützige Einrichtungen	70.000,00	0,00	-70.000,00
7690	Sonstige Zuwendungen an Einzelpersonen	537.600,00	397.161,30	-140.438,70
7790	Zuwendungen für Investitionszwecke an private Haushalte	44.000,00	0,00	-44.000,00

Kontennachweis Ergebnishaushalt		Budget	RA 2019	Abweichung
74	Sonstige Förderung der Land- und Forstwirtschaft			
740	Land- und forstwirtschaftliche Interessenvertretungen			
	Mittelaufbringung	0,00	59.039,31	59.039,31
8280	Rückersätze von Aufwendungen	0,00	59.039,31	59.039,31
	Mittelverwendung	18.983.300,00	18.628.100,00	-355.200,00
7327	Transfers an Landeskammern	18.552.300,00	18.451.100,00	-101.200,00
7377	Kapitaltransfers an Landeskammern	431.000,00	177.000,00	-254.000,00
742	Produktionsförderung			
	Mittelaufbringung	100,00	3.361,52	3.261,52
8280	Rückersätze von Aufwendungen	0,00	1.051,86	1.051,86
8501	Transfers vom Bund, sonstige	100,00	0,00	-100,00
8940	Entnahmen von Haushaltsrücklagen	0,00	2.309,66	2.309,66
	Mittelverwendung	2.121.900,00	1.500.372,21	-621.527,79
6880	Dotierung von Rückstellungen für ausstehende Rechnungen	0,00	195.102,00	195.102,00
7327	Transfers an Landeskammern	1.000,00	15.634,40	14.634,40
7340	Transfers an sonstige Träger öffentlichen Rechts	286.000,00	210.138,37	-75.861,63
7377	Kapitaltransfers an Landeskammern	1.000,00	0,00	-1.000,00
7430	Transfers an Unternehmen (ohne Finanzunternehmen)	80.500,00	140.347,00	59.847,00
7500	Transfers an Finanzunternehmen	1.374.000,00	218.030,44	-1.155.969,56
7670	Sonstige Zuwendungen an private gemeinnützige Einrichtungen	379.300,00	721.120,00	341.820,00
7690	Sonstige Zuwendungen an Einzelpersonen	100,00	0,00	-100,00
747	Jagd und Fischerei			
	Mittelaufbringung	700,00	700,00	0,00
8299	Sonstige Erträge	700,00	700,00	0,00
	Mittelverwendung	279.000,00	267.777,46	-11.222,54
5640	Vergütungen für Nebentätigkeit	8.000,00	8.612,45	612,45
7270	Sonstige Leistungen von natürlichen Personen	15.000,00	14.798,01	-201,99
7294	Zuweisung an Haushaltsrücklagen	0,00	19.960,71	19.960,71
7340	Transfers an sonstige Träger öffentlichen Rechts	210.000,00	199.040,99	-10.959,01
7660	Gesetzliche Zuwendungen an private gemeinnützige Einrichtungen	45.000,00	23.000,00	-22.000,00
7680	Gesetzliche Zuwendungen an Einzelpersonen	1.000,00	2.365,30	1.365,30
749	Sonstige Einrichtungen und Maßnahmen			
	Mittelaufbringung	809.800,00	1.362.218,09	552.418,09
8013	Veräußerungen von technischen Anlagen, Fahrzeugen und Maschinen	0,00	17.333,33	17.333,33
8030	Veräußerungen von Handelswaren	300,00	9.474,00	9.174,00
8060	Veräußerungen von Altmaterial	800,00	416,67	-383,33
8070	Veräußerungen von Erzeugnissen	241.800,00	251.193,99	9.393,99
8100	Erträge aus Leistungen	403.700,00	381.805,74	-21.894,26
8145	Rückersätze von Auszahlungen für Leistungen Dritter	3.800,00	9.300,00	5.500,00
8170	Kostenbeiträge und Kostenersätze für Verwaltungsleistungen	300,00	15.536,34	15.236,34
8240	Miet- und Pächtertrag	2.900,00	1.803,29	-1.096,71
8260	Vergütungen mit aufwandsseitiger Gegenverrechnung innerhalb des Landes	0,00	8.340,50	8.340,50
8280	Rückersätze von Aufwendungen	20.200,00	18.997,88	-1.202,12
8299	Sonstige Erträge	35.500,00	5.172,37	-30.327,63
8540	Transfers von sonstigen Trägern öffentlichen Rechts	50.000,00	78.976,70	28.976,70
8890	Transfers von der Europäischen Union	50.500,00	127.532,88	77.032,88
8900	Aktivierete Eigenleistungen	0,00	36.334,40	36.334,40
8940	Entnahmen von Haushaltsrücklagen	0,00	400.000,00	400.000,00
	Mittelverwendung	13.214.500,00	20.428.603,89	7.214.103,89
4000	Geringwertige Wirtschaftsgüter (GWG)	35.100,00	50.520,44	15.420,44

Kontennachweis Ergebnishaushalt		Budget	RA 2019	Abweichung
4020	Verbrauchsgüter für innerbetriebliche Leistungen	63.400,00	36.539,58	-26.860,42
4090	Ersatzteile	16.600,00	14.826,29	-1.773,71
4130	Handelswaren	12.600,00	5.262,33	-7.337,67
4200	Roh-, Hilfs- und Baustoffe	35.100,00	63.245,70	28.145,70
4300	Lebensmittel	2.900,00	29.388,03	26.488,03
4510	Brennstoffe	1.000,00	784,58	-215,42
4520	Treibstoffe	19.600,00	24.399,58	4.799,58
4530	Schmier- und Schleifmittel	0,00	12,42	12,42
4540	Reinigungsmittel	0,00	1.219,62	1.219,62
4550	Chemische und sonstige artverwandte Mittel	46.700,00	43.567,25	-3.132,75
4560	Schreib-, Zeichen und sonstige Büromittel	10.000,00	6.010,63	-3.989,37
4570	Druckwerke	15.100,00	18.245,81	3.145,81
4580	Mittel zur ärztlichen Betreuung und Gesundheitsvorsorge	0,00	60,41	60,41
4590	Sonstige Verbrauchsgüter	52.800,00	43.307,22	-9.492,78
5000	Geldbezüge der Beamten	1.267.500,00	1.281.978,87	14.478,87
5100	Geldbezüge der ganzjährig beschäftigten Vertragsbediensteten	688.100,00	746.980,74	58.880,74
5101	Geldbezüge der ganzjährig beschäftigten Vertragsbediensteten	370.900,00	394.865,90	23.965,90
5200	Geldbezüge der nicht ganzjährig beschäftigten Vertragsbediensteten	69.000,00	94.140,14	25.140,14
5630	Sonstige Aufwandsentschädigungen	200,00	214,80	14,80
5635	Sonstige Aufwandsentschädigungen	30.400,00	29.739,70	-660,30
5640	Vergütungen für Nebentätigkeit	6.100,00	6.033,12	-66,88
5660	Zuwendungen aus Anlass von Dienstjubiläen	100,00	0,00	-100,00
5670	Belohnungen und Geldaushilfen und Leistungsprämien	100,00	0,00	-100,00
5800	Dienstgeberbeiträge zum Ausgleichsfonds für Familienbeihilfen für Beamte	41.800,00	35.367,08	-6.432,92
5810	Sonstige Dienstgeberbeiträge zur sozialen Sicherheit der Beamten	46.400,00	46.447,65	47,65
5811	Sonstige Dienstgeberbeiträge zur sozialen Sicherheit der Beamten	35.300,00	35.985,21	685,21
5820	Dienstgeberbeiträge zum Ausgleichsfonds für Familienbeihilfe für Vertragsbedienstete	54.300,00	53.670,29	-629,71
5830	Sonstige Dienstgeberbeiträge zur sozialen Sicherheit der Vertragsbediensteten	259.400,00	280.462,96	21.062,96
5831	Sonstige Dienstgeberbeiträge zur sozialen Sicherheit der Vertragsbediensteten	11.100,00	12.466,84	1.366,84
5832	Sonstige Dienstgeberbeiträge zur sozialen Sicherheit der Vertragsbediensteten	7.800,00	8.020,74	220,74
5880	Sonstige Dienstgeberbeiträge	24.800,00	25.134,62	334,62
5881	Sonstige Dienstgeberbeiträge	26.500,00	27.794,83	1.294,83
5889	Sonstige Dienstgeberbeiträge	0,00	2.595,87	2.595,87
5909	Freiwillige Sozialleistungen	100,00	5.954,72	5.854,72
6000	Energiebezüge	140.400,00	165.606,57	25.206,57
6110	Instandhaltung von Straßenbauten	10.000,00	51.546,39	41.546,39
6130	Instandhaltung von sonstigen Grundstückseinrichtungen	22.000,00	2.266,41	-19.733,59
6140	Instandhaltung von Gebäuden und Bauten	46.000,00	118.982,84	72.982,84
6160	Instandhaltung von Maschinen und maschinellen Anlagen	41.900,00	22.001,45	-19.898,55
6170	Instandhaltung von Fahrzeugen	22.300,00	36.666,06	14.366,06
6180	Instandhaltung von sonstigen Anlagen	19.000,00	65.406,00	46.406,00
6190	Instandhaltung von Sonderanlagen	4.700,00	1.092,42	-3.607,58
6210	Sonstige Transporte	500,00	1.099,73	599,73
6300	Postdienste	10.200,00	7.207,89	-2.992,11
6310	Sonstige Nachrichtenübermittlung	900,00	91,85	-808,15
6320	Telekommunikationsdienste	0,00	2.052,39	2.052,39
6400	Rechts- und Beratungsaufwand	22.600,00	9.950,00	-12.650,00
6570	Geldverkehrs- und Bankspesen	100,00	27,39	-72,61



Kontennachweis Ergebnishaushalt		Budget	RA 2019	Abweichung
6700	Versicherungen	13.700,00	11.434,46	-2.265,54
6800	Planmäßige Abschreibung	500,00	333.929,42	333.429,42
6830	Verluste aus dem Abgang von Sachanlagen und immateriellen Vermögenswerten	0,00	17.060,56	17.060,56
6840	Buchwert abgegangener Sachanlagen	0,00	1.168,68	1.168,68
6880	Dotierung von Rückstellungen für ausstehende Rechnungen	0,00	165.071,06	165.071,06
6940	Aufwendungen aus der Bewertung von Beteiligungen	0,00	1,22	1,22
7020	Miet- und Pachtaufwand	29.400,00	27.303,16	-2.096,84
7100	Gebühren für die Benützung von Gemeindeeinrichtungen und -anlagen	17.800,00	26.485,17	8.685,17
7150	Andere öffentliche Abgaben	0,00	5.899,06	5.899,06
7210	Patent- und Lizenzgebühr	500,00	0,00	-500,00
7260	Mitgliedsbeiträge an Institutionen	12.500,00	21.081,98	8.581,98
7270	Sonstige Leistungen von natürlichen Personen	136.200,00	164.307,38	28.107,38
7280	Sonstige Leistungen (Sonstige)	2.031.300,00	2.235.275,01	203.975,01
7290	Vergütungen mit ertragsseitiger Gegenverrechnung innerhalb des Landes	0,00	1.045,07	1.045,07
7294	Zuweisung an Haushaltsrücklagen	0,00	183.950,59	183.950,59
7297	Sonstige Aufwendungen	4.900,00	85,85	-4.814,15
7298	Reisegebühren	100,00	53.198,02	53.098,02
7299	Forderungsabschreibungen	400,00	0,00	-400,00
7327	Transfers an Landeskammern	10.000,00	60.000,00	50.000,00
7340	Transfers an sonstige Träger öffentlichen Rechts	1.081.700,00	1.193.957,73	112.257,73
7351	Kapitaltransfers an den Bund, sonstige	10.000,00	0,00	-10.000,00
7403	Transfers an Beteiligungen des Landes	370.100,00	581.764,00	211.664,00
7430	Transfers an Unternehmen (ohne Finanzunternehmen)	3.589.500,00	9.980.322,31	6.390.822,31
7480	Kapitaltransfers an Unternehmen (ohne Finanzunternehmen)	0,00	18.800,00	18.800,00
7670	Sonstige Zuwendungen an private gemeinnützige Einrichtungen	1.603.700,00	1.179.880,65	-423.819,35
7690	Sonstige Zuwendungen an Einzelpersonen	429.300,00	250.341,15	-178.958,85
7770	Zuwendungen für Investitionszwecke an private, nicht auf Gewinn ausgerichtete Organisationen	281.500,00	7.000,00	-274.500,00
75	Förderung der Energiewirtschaft			
751	Elektrizität			
	Mittelaufbringung	1.066.500,00	1.070.714,73	4.214,73
8280	Rückersätze von Aufwendungen	0,00	21.414,73	21.414,73
8293	Zinsen aus dem Geldverkehr in Euro	3.500,00	0,00	-3.500,00
8501	Transfers vom Bund, sonstige	1.063.000,00	1.049.300,00	-13.700,00
	Mittelverwendung	1.066.500,00	1.064.033,75	-2.466,25
6570	Geldverkehrs- und Bankspesen	200,00	119,19	-80,81
7280	Sonstige Leistungen (Sonstige)	20.000,00	57.855,36	37.855,36
7294	Zuweisung an Haushaltsrücklagen	0,00	665.216,54	665.216,54
7355	Kapitaltransfers an Gemeinden, sonstige	0,00	71.700,01	71.700,01
7480	Kapitaltransfers an Unternehmen (ohne Finanzunternehmen)	0,00	26.160,00	26.160,00
7770	Zuwendungen für Investitionszwecke an private, nicht auf Gewinn ausgerichtete Organisationen	1.046.300,00	223.182,65	-823.117,35
7790	Zuwendungen für Investitionszwecke an private Haushalte	0,00	19.800,00	19.800,00
759	Sonstige Energieträger			
	Mittelaufbringung	0,00	169.876,00	169.876,00
8192	Erträge aus der Auflösung von Rückstellungen für ausstehende Rechnungen und Betriebspensionen	0,00	169.876,00	169.876,00
	Mittelverwendung	3.258.700,00	520.441,36	-2.738.258,64
6880	Dotierung von Rückstellungen für ausstehende Rechnungen	0,00	10.244,00	10.244,00
7260	Mitgliedsbeiträge an Institutionen	31.100,00	30.100,00	-1.000,00
7280	Sonstige Leistungen (Sonstige)	75.000,00	67.646,36	-7.353,64

Kontennachweis Ergebnishaushalt		Budget	RA 2019	Abweichung
7403	Transfers an Beteiligungen des Landes	0,00	200.000,00	200.000,00
7430	Transfers an Unternehmen (ohne Finanzunternehmen)	18.300,00	4.950,00	-13.350,00
7480	Kapitaltransfers an Unternehmen (ohne Finanzunternehmen)	2.909.100,00	207.501,00	-2.701.599,00
7670	Sonstige Zuwendungen an private gemeinnützige Einrichtungen	225.200,00	0,00	-225.200,00
77	Förderung des Fremdenverkehrs			
770	Einrichtungen zur Förderung des Fremdenverkehrs			
	Mittelaufbringung	5.391.600,00	9.647.816,36	4.256.216,36
8200	Zinserträge aus Darlehen und aktiven Finanzinstrumenten	60.000,00	1.906,24	-58.093,76
8260	Vergütungen mit aufwandsseitiger Gegenverrechnung innerhalb des Landes	4.425.000,00	4.626.993,56	201.993,56
8280	Rückersätze von Aufwendungen	100,00	13.978,76	13.878,76
8291	Pöнал-, Stundungs- und Verzugszinsen	20.000,00	4.937,80	-15.062,20
8293	Zinsen aus dem Geldverkehr in Euro	10.000,00	0,00	-10.000,00
8940	Entnahmen von Haushaltsrücklagen	876.500,00	5.000.000,00	4.123.500,00
	Mittelverwendung	5.841.600,00	9.739.141,36	3.897.541,36
6400	Rechts- und Beratungsaufwand	30.000,00	0,00	-30.000,00
6570	Geldverkehrs- und Bankspesen	200,00	241,38	41,38
7280	Sonstige Leistungen (Sonstige)	20.000,00	0,00	-20.000,00
7294	Zuweisung an Haushaltsrücklagen	0,00	2.490.862,44	2.490.862,44
7299	Forderungsabschreibungen	100,00	67.702,13	67.602,13
7430	Transfers an Unternehmen (ohne Finanzunternehmen)	3.857.100,00	1.107.953,65	-2.749.146,35
7480	Kapitaltransfers an Unternehmen (ohne Finanzunternehmen)	1.934.200,00	6.072.381,76	4.138.181,76
771	Maßnahmen zur Förderung des Fremdenverkehrs			
	Mittelaufbringung	1.475.600,00	2.589.518,56	1.113.918,56
8030	Veräußerungen von Handelswaren	300,00	0,00	-300,00
8200	Zinserträge aus Darlehen und aktiven Finanzinstrumenten	200,00	0,00	-200,00
8260	Vergütungen mit aufwandsseitiger Gegenverrechnung innerhalb des Landes	1.475.000,00	1.542.331,22	67.331,22
8280	Rückersätze von Aufwendungen	100,00	0,00	-100,00
8295	Zinsen aus Forderungen in Euro	0,00	47.187,34	47.187,34
8940	Entnahmen von Haushaltsrücklagen	0,00	1.000.000,00	1.000.000,00
	Mittelverwendung	11.976.300,00	12.621.768,71	645.468,71
4000	Geringwertige Wirtschaftsgüter (GWG)	300,00	446,83	146,83
4020	Verbrauchsgüter für innerbetriebliche Leistungen	500,00	52,84	-447,16
4130	Handelswaren	0,00	1.380,00	1.380,00
4560	Schreib-, Zeichen und sonstige Büromittel	1.300,00	196,20	-1.103,80
4570	Druckwerke	21.600,00	329,29	-21.270,71
5640	Vergütungen für Nebentätigkeit	55.000,00	54.786,07	-213,93
6300	Postdienste	0,00	5,80	5,80
6320	Telekommunikationsdienste	200,00	0,00	-200,00
6400	Rechts- und Beratungsaufwand	75.100,00	19.137,00	-55.963,00
6800	Planmäßige Abschreibung	1.200,00	0,00	-1.200,00
6940	Aufwendungen aus der Bewertung von Beteiligungen	500.000,00	211.455,76	-288.544,24
7100	Gebühren für die Benützung von Gemeindeeinrichtungen und -anlagen	0,00	23.384,34	23.384,34
7270	Sonstige Leistungen von natürlichen Personen	74.200,00	64.272,82	-9.927,18
7280	Sonstige Leistungen (Sonstige)	11.000,00	28.024,00	17.024,00
7294	Zuweisung an Haushaltsrücklagen	0,00	1.236.144,22	1.236.144,22
7355	Kapitaltransfers an Gemeinden, sonstige	281.100,00	67.500,00	-213.600,00
7403	Transfers an Beteiligungen des Landes	4.052.400,00	4.807.060,00	754.660,00

Kontennachweis Ergebnishaushalt		Budget	RA 2019	Abweichung
7430	Transfers an Unternehmen (ohne Finanzunternehmen)	274.700,00	1.905.896,04	1.631.196,04
7453	Kapitaltransfers an Beteiligungen des Landes	2.538.900,00	2.538.900,00	0,00
7480	Kapitaltransfers an Unternehmen (ohne Finanzunternehmen)	2.613.800,00	356.610,50	-2.257.189,50
7670	Sonstige Zuwendungen an private gemeinnützige Einrichtungen	1.475.000,00	1.306.187,00	-168.813,00
78	Förderung von Handel, Gewerbe und Industrie			
780	Einrichtungen zur Förderung von Handel, Gewerbe und Industrie			
	Mittelaufbringung	72.200,00	48.315,41	-23.884,59
8280	Rückersätze von Aufwendungen	72.100,00	0,00	-72.100,00
8291	Pöнал-, Stundungs- und Verzugszinsen	100,00	3,64	-96,36
8940	Entnahmen von Haushaltsrücklagen	0,00	48.311,77	48.311,77
	Mittelverwendung	22.693.700,00	29.691.569,62	6.997.869,62
6570	Geldverkehrs- und Bankspesen	200,00	114,25	-85,75
6820	Wertberichtigungen zu Finanzinstrumenten	0,00	10.028,96	10.028,96
7402	Transfers an Eigenbetriebe	1.000.000,00	0,00	-1.000.000,00
7403	Transfers an Beteiligungen des Landes	21.693.500,00	29.681.426,41	7.987.926,41
781	Bildung und Beratung			
	Mittelaufbringung	0,00	162.286,81	162.286,81
8280	Rückersätze von Aufwendungen	0,00	162.286,81	162.286,81
	Mittelverwendung	15.255.100,00	16.055.092,43	799.992,43
7403	Transfers an Beteiligungen des Landes	0,00	916.061,47	916.061,47
7670	Sonstige Zuwendungen an private gemeinnützige Einrichtungen	14.527.000,00	14.423.845,37	-103.154,63
7690	Sonstige Zuwendungen an Einzelpersonen	0,00	715.185,59	715.185,59
7790	Zuwendungen für Investitionszwecke an private Haushalte	728.100,00	0,00	-728.100,00
782	Wirtschaftspolitische Maßnahmen			
	Mittelaufbringung	4.390.000,00	9.384.857,67	4.994.857,67
8170	Kostenbeiträge und Kostenersätze für Verwaltungsleistungen	170.000,00	154.983,00	-15.017,00
8192	Erträge aus der Auflösung von Rückstellungen für ausstehende Rechnungen und Betriebspensionen	0,00	53.887,63	53.887,63
8890	Transfers von der Europäischen Union	4.220.000,00	4.085.650,88	-134.349,12
8940	Entnahmen von Haushaltsrücklagen	0,00	5.090.336,16	5.090.336,16
	Mittelverwendung	19.584.200,00	22.539.133,69	2.954.933,69
4000	Geringwertige Wirtschaftsgüter (GWG)	200,00	81,95	-118,05
4020	Verbrauchsgüter für innerbetriebliche Leistungen	200,00	52,22	-147,78
4570	Druckwerke	0,00	829,83	829,83
5640	Vergütungen für Nebentätigkeit	41.100,00	89.452,03	48.352,03
6180	Instandhaltung von sonstigen Anlagen	0,00	359,16	359,16
6320	Telekommunikationsdienste	0,00	3,40	3,40
6400	Rechts- und Beratungsaufwand	272.000,00	37.784,46	-234.215,54
6700	Versicherungen	300,00	0,00	-300,00
6800	Planmäßige Abschreibung	2.100,00	1.211,31	-888,69
6880	Dotierung von Rückstellungen für ausstehende Rechnungen	0,00	11.592,00	11.592,00
7100	Gebühren für die Benützung von Gemeindeeinrichtungen und -anlagen	400,00	0,00	-400,00
7260	Mitgliedsbeiträge an Institutionen	900,00	911,60	11,60
7270	Sonstige Leistungen von natürlichen Personen	380.600,00	157.303,52	-223.296,48
7280	Sonstige Leistungen (Sonstige)	324.200,00	271.807,01	-52.392,99
7294	Zuweisung an Haushaltsrücklagen	0,00	2.387.920,28	2.387.920,28
7299	Forderungsabschreibungen	10.000,00	0,00	-10.000,00
7305	Transfers an Gemeinden, sonstige	370.000,00	276.305,27	-93.694,73
7307	Transfers an Gemeindeverbände, sonstige	0,00	67.500,00	67.500,00
7340	Transfers an sonstige Träger öffentlichen Rechts	5.486.800,00	3.137.974,52	-2.348.825,48
7402	Transfers an Eigenbetriebe	4.100.000,00	0,00	-4.100.000,00

Kontennachweis Ergebnishaushalt		Budget	RA 2019	Abweichung
7403	Transfers an Beteiligungen des Landes	7.602.400,00	14.428.973,44	6.826.573,44
7430	Transfers an Unternehmen (ohne Finanzunternehmen)	392.000,00	769.884,24	377.884,24
7480	Kapitaltransfers an Unternehmen (ohne Finanzunternehmen)	600.000,00	898.187,45	298.187,45
7660	Gesetzliche Zuwendungen an private gemeinnützige Einrichtungen	1.000,00	1.000,00	0,00
<b>789</b>	<b>Sonstige Einrichtungen und Maßnahmen</b>			
	Mittelaufbringung	800,00	7.000,00	6.200,00
8280	Rückersätze von Aufwendungen	800,00	7.000,00	6.200,00
	Mittelverwendung	1.159.300,00	1.282.855,85	123.555,85
4570	Druckwerke	0,00	972,00	972,00
4590	Sonstige Verbrauchsgüter	140.000,00	0,00	-140.000,00
5640	Vergütungen für Nebentätigkeit	38.200,00	39.215,40	1.015,40
6400	Rechts- und Beratungsaufwand	200,00	63.503,05	63.303,05
6880	Dotierung von Rückstellungen für ausstehende Rechnungen	0,00	2.500,00	2.500,00
7270	Sonstige Leistungen von natürlichen Personen	255.700,00	39.215,40	-216.484,60
7280	Sonstige Leistungen (Sonstige)	275.000,00	12.500,00	-262.500,00
7355	Kapitaltransfers an Gemeinden, sonstige	44.600,00	0,00	-44.600,00
7430	Transfers an Unternehmen (ohne Finanzunternehmen)	201.000,00	1.012.450,00	811.450,00
7480	Kapitaltransfers an Unternehmen (ohne Finanzunternehmen)	167.600,00	112.500,00	-55.100,00
7690	Sonstige Zuwendungen an Einzelpersonen	37.000,00	0,00	-37.000,00
<b>8</b>	<b>Dienstleistungen</b>			
<b>84</b>	<b>Liegenschaften, Wohn- und Geschäftsgebäude</b>			
<b>840</b>	<b>Grundbesitz</b>			
	Mittelaufbringung	0,00	18.457.986,10	18.457.986,10
8011	Veräußerungen von Grundstücken und Grundstückseinrichtungen	0,00	18.457.986,10	18.457.986,10
	Mittelverwendung	170.000,00	420.586,17	250.586,17
6400	Rechts- und Beratungsaufwand	50.000,00	16.547,70	-33.452,30
6800	Planmäßige Abschreibung	45.000,00	167.962,38	122.962,38
6830	Verluste aus dem Abgang von Sachanlagen und immateriellen Vermögenswerten	0,00	61.837,96	61.837,96
7150	Andere öffentliche Abgaben	50.000,00	9.476,50	-40.523,50
7280	Sonstige Leistungen (Sonstige)	25.000,00	2.760,10	-22.239,90
7294	Zuweisung an Haushaltsrücklagen	0,00	162.001,53	162.001,53
<b>846</b>	<b>Wohn- und Geschäftsgebäude (soweit nicht bei 853)</b>			
	Mittelaufbringung	363.800,00	307.862,58	-55.937,42
8145	Rückersätze von Auszahlungen für Leistungen Dritter	100,00	0,00	-100,00
8193	Erträge aus der Auflösung von Investitionszuschüssen (Kapitaltransfers)	0,00	1.477,20	1.477,20
8240	Miet- und Pächtertrag	328.200,00	301.129,38	-27.070,62
8280	Rückersätze von Aufwendungen	35.300,00	447,10	-34.852,90
8299	Sonstige Erträge	200,00	4.808,90	4.608,90
	Mittelverwendung	72.700,00	61.704,95	-10.995,05
4000	Geringwertige Wirtschaftsgüter (GWG)	100,00	0,00	-100,00
6000	Energiebezüge	4.000,00	2.576,39	-1.423,61
6100	Instandhaltung von Grund und Boden	500,00	0,00	-500,00
6140	Instandhaltung von Gebäuden und Bauten	41.400,00	25.475,59	-15.924,41
6400	Rechts- und Beratungsaufwand	400,00	0,00	-400,00
6570	Geldverkehrs- und Bankspesen	300,00	0,00	-300,00
6700	Versicherungen	2.900,00	1.843,83	-1.056,17
6800	Planmäßige Abschreibung	0,00	1.540,22	1.540,22
6920	Schadensvergütungen	100,00	0,00	-100,00
6950	Wertberichtigungen zu Forderungen	0,00	10.321,37	10.321,37
7020	Miet- und Pacht aufwand	11.100,00	10.685,36	-414,64

Kontennachweis Ergebnishaushalt		Budget	RA 2019	Abweichung
7100	Gebühren für die Benützung von Gemeindeeinrichtungen und -anlagen	6.300,00	5.999,03	-300,97
7150	Andere öffentliche Abgaben	0,00	1.092,29	1.092,29
7270	Sonstige Leistungen von natürlichen Personen	200,00	0,00	-200,00
7280	Sonstige Leistungen (Sonstige)	5.200,00	1.547,63	-3.652,37
7299	Forderungsabschreibungen	200,00	623,24	423,24
86	Land- und forstwirtschaftliche Betriebe			
862	Landwirtschaftsbetriebe			
	Mittelaufbringung	3.115.600,00	2.943.323,59	-172.276,41
8013	Veräußerungen von technischen Anlagen, Fahrzeugen und Maschinen	0,00	333,33	333,33
8040	Veräußerungen von bezogenen Lebens- und Futtermitteln	0,00	18.996,96	18.996,96
8050	Veräußerungen von bezogenen Betriebsstoffen und sonstigen Verbrauchsgütern	0,00	2.881,58	2.881,58
8060	Veräußerungen von Altmaterial	7.000,00	19.256,42	12.256,42
8070	Veräußerungen von Erzeugnissen	2.817.400,00	2.275.331,33	-542.068,67
8100	Erträge aus Leistungen	0,00	2.416,42	2.416,42
8145	Rückersätze von Auszahlungen für Leistungen Dritter	0,00	2.656,15	2.656,15
8170	Kostenbeiträge und Kostenersätze für Verwaltungsleistungen	0,00	310,50	310,50
8193	Erträge aus der Auflösung von Investitionszuschüssen (Kapitaltransfers)	0,00	1.432,48	1.432,48
8240	Miet- und Pächtertrag	216.800,00	224.469,11	7.669,11
8260	Vergütungen mit aufwandsseitiger Gegenverrechnung innerhalb des Landes	0,00	105.655,44	105.655,44
8280	Rückersätze von Aufwendungen	14.400,00	4.734,46	-9.665,54
8299	Sonstige Erträge	60.000,00	3.462,04	-56.537,96
8505	Transfers von Gemeinden, sonstige	0,00	777,06	777,06
8890	Transfers von der Europäischen Union	0,00	21.468,63	21.468,63
8900	Aktivierete Eigenleistungen	0,00	259.141,68	259.141,68
	Mittelverwendung	5.364.900,00	7.607.290,82	2.242.390,82
4000	Geringwertige Wirtschaftsgüter (GWG)	65.000,00	89.917,75	24.917,75
4020	Verbrauchsgüter für innerbetriebliche Leistungen	115.000,00	79.831,03	-35.168,97
4090	Ersatzteile	80.000,00	110.957,52	30.957,52
4130	Handelswaren	0,00	16.579,21	16.579,21
4200	Roh-, Hilfs- und Baustoffe	125.000,00	173.330,62	48.330,62
4290	Einstellvieh	80.000,00	19.816,20	-60.183,80
4300	Lebensmittel	13.000,00	23.654,85	10.654,85
4310	Futtermittel	250.000,00	178.625,49	-71.374,51
4510	Brennstoffe	20.000,00	18.019,00	-1.981,00
4520	Treibstoffe	110.000,00	86.316,24	-23.683,76
4530	Schmier- und Schleifmittel	0,00	5.750,34	5.750,34
4540	Reinigungsmittel	8.000,00	15.192,49	7.192,49
4550	Chemische und sonstige artverwandte Mittel	85.000,00	91.846,89	6.846,89
4570	Druckwerke	4.000,00	21.055,86	17.055,86
4580	Mittel zur ärztlichen Betreuung und Gesundheitsvorsorge	0,00	21.954,59	21.954,59
4590	Sonstige Verbrauchsgüter	160.000,00	158.949,46	-1.050,54
5000	Geldbezüge der Beamten	336.500,00	264.987,36	-71.512,64
5100	Geldbezüge der ganzjährig beschäftigten Vertragsbediensteten	261.100,00	261.685,91	585,91
5101	Geldbezüge der ganzjährig beschäftigten Vertragsbediensteten	1.466.300,00	1.555.220,19	88.920,19
5200	Geldbezüge der nicht ganzjährig beschäftigten Vertragsbediensteten	109.200,00	84.404,49	-24.795,51
5635	Sonstige Aufwandsentschädigungen	14.900,00	13.570,74	-1.329,26
5670	Belohnungen und Geldaushilfen und Leistungsprämien	7.100,00	7.067,09	-32,91
5800	Dienstgeberbeiträge zum Ausgleichsfonds für Familienbeihilfen für Beamte	9.500,00	7.491,82	-2.008,18

Kontennachweis Ergebnishaushalt		Budget	RA 2019	Abweichung
5810	Sonstige Dienstgeberbeiträge zur sozialen Sicherheit der Beamten	12.200,00	9.466,38	-2.733,62
5811	Sonstige Dienstgeberbeiträge zur sozialen Sicherheit der Beamten	8.800,00	6.918,30	-1.881,70
5820	Dienstgeberbeiträge zum Ausgleichsfonds für Familienbeihilfe für Vertragsbedienstete	86.000,00	75.953,38	-10.046,62
5830	Sonstige Dienstgeberbeiträge zur sozialen Sicherheit der Vertragsbediensteten	396.900,00	404.889,74	7.989,74
5831	Sonstige Dienstgeberbeiträge zur sozialen Sicherheit der Vertragsbediensteten	20.900,00	21.300,16	400,16
5832	Sonstige Dienstgeberbeiträge zur sozialen Sicherheit der Vertragsbediensteten	10.600,00	11.141,28	541,28
5880	Sonstige Dienstgeberbeiträge	8.900,00	8.142,41	-757,59
5881	Sonstige Dienstgeberbeiträge	45.900,00	55.910,60	10.010,60
5889	Sonstige Dienstgeberbeiträge	0,00	5.212,79	5.212,79
5909	Freiwillige Sozialleistungen	100,00	3.875,87	3.775,87
6000	Energiebezüge	245.000,00	193.804,13	-51.195,87
6100	Instandhaltung von Grund und Boden	0,00	27.124,53	27.124,53
6110	Instandhaltung von Straßenbauten	0,00	2.833,33	2.833,33
6130	Instandhaltung von sonstigen Grundstückseinrichtungen	100.000,00	13.782,37	-86.217,63
6140	Instandhaltung von Gebäuden und Bauten	61.000,00	216.885,49	155.885,49
6160	Instandhaltung von Maschinen und maschinellen Anlagen	30.000,00	54.534,61	24.534,61
6170	Instandhaltung von Fahrzeugen	50.000,00	67.541,71	17.541,71
6180	Instandhaltung von sonstigen Anlagen	40.000,00	25.274,16	-14.725,84
6190	Instandhaltung von Sonderanlagen	0,00	282,00	282,00
6210	Sonstige Transporte	1.500,00	8.922,86	7.422,86
6300	Postdienste	12.000,00	5.263,86	-6.736,14
6310	Sonstige Nachrichtenübermittlung	5.000,00	0,00	-5.000,00
6320	Telekommunikationsdienste	0,00	5.867,64	5.867,64
6400	Rechts- und Beratungsaufwand	1.000,00	9.899,93	8.899,93
6570	Geldverkehrs- und Bankspesen	1.000,00	730,17	-269,83
6700	Versicherungen	26.000,00	37.173,36	11.173,36
6800	Planmäßige Abschreibung	350.400,00	1.281.567,26	931.167,26
6830	Verluste aus dem Abgang von Sachanlagen und immateriellen Vermögenswerten	0,00	432.231,50	432.231,50
6840	Buchwert abgegangener Sachanlagen	0,00	11.866,69	11.866,69
6920	Schadensvergütungen	1.000,00	6.666,67	5.666,67
6940	Aufwendungen aus der Bewertung von Beteiligungen	1.400,00	0,00	-1.400,00
6980	Sonstige Wertberichtigungen zum kurzfristigen und langfristigen Vermögen	0,00	734.712,09	734.712,09
7020	Miet- und Pachtlaufwand	53.400,00	85.287,44	31.887,44
7100	Gebühren für die Benützung von Gemeindeeinrichtungen und -anlagen	84.800,00	35.114,23	-49.685,77
7150	Andere öffentliche Abgaben	2.000,00	60.047,35	58.047,35
7210	Patent- und Lizenzgebühr	700,00	1.619,09	919,09
7260	Mitgliedsbeiträge an Institutionen	20.000,00	23.316,69	3.316,69
7270	Sonstige Leistungen von natürlichen Personen	45.000,00	57.142,73	12.142,73
7280	Sonstige Leistungen (Sonstige)	315.000,00	276.151,90	-38.848,10
7290	Vergütungen mit ertragsseitiger Gegenverrechnung innerhalb des Landes	0,00	11.433,12	11.433,12
7297	Sonstige Aufwendungen	1.500,00	499,16	-1.000,84
7298	Reisegebühren	7.300,00	10.678,70	3.378,70
866	Forstgüter			
	Mittelaufbringung	2.000,00	2.000,00	0,00
8220	Dividenden und Gewinnabfuhr von Beteiligungen	2.000,00	2.000,00	0,00
	Mittelverwendung	100,00	378.848,59	378.748,59
6940	Aufwendungen aus der Bewertung von Beteiligungen	0,00	378.848,59	378.848,59
7403	Transfers an Beteiligungen des Landes	100,00	0,00	-100,00

Kontennachweis Ergebnishaushalt		Budget	RA 2019	Abweichung
867	Forstgärten, Baumschulen			
	Mittelaufbringung	2.000,00	2.000,00	0,00
8220	Dividenden und Gewinnabfuhren von Beteiligungen	2.000,00	2.000,00	0,00
	Mittelverwendung	100,00	29.420,41	29.320,41
6800	Planmäßige Abschreibung	0,00	29.420,41	29.420,41
7403	Transfers an Beteiligungen des Landes	100,00	0,00	-100,00
87	Wirtschaftliche Unternehmungen			
878	Zusammengefasste Unternehmungen			
	Mittelverwendung	4.351.000,00	4.359.295,19	8.295,19
7403	Transfers an Beteiligungen des Landes	3.000.000,00	3.000.000,00	0,00
7452	Kapitaltransfers an Eigenbetriebe	1.351.000,00	1.359.295,19	8.295,19
9	Finanzwirtschaft			
90	Gesonderte Verwaltung			
900	Gesonderte Verwaltung			
	Mittelaufbringung	25.300,00	43.616,10	18.316,10
8150	Gebühren für Verwaltungsleistungen	25.000,00	24.083,92	-916,08
8170	Kostenbeiträge und Kostenersätze für Verwaltungsleistungen	300,00	90,00	-210,00
8192	Erträge aus der Auflösung von Rückstellungen für ausstehende Rechnungen und Betriebspensionen	0,00	3.840,28	3.840,28
8299	Sonstige Erträge	0,00	15.601,90	15.601,90
	Mittelverwendung	2.011.700,00	1.893.608,90	-118.091,10
6400	Rechts- und Beratungsaufwand	46.200,00	51.846,00	5.646,00
6420	Sonstiger Gerichtsaufwand	60.000,00	22.503,70	-37.496,30
6800	Planmäßige Abschreibung	3.500,00	0,00	-3.500,00
6880	Dotierung von Rückstellungen für ausstehende Rechnungen	0,00	408.800,00	408.800,00
7260	Mitgliedsbeiträge an Institutionen	2.100,00	2.042,10	-57,90
7280	Sonstige Leistungen (Sonstige)	273.600,00	188.747,92	-84.852,08
7297	Sonstige Aufwendungen	100,00	92,00	-8,00
7299	Forderungsabschreibungen	0,00	381,90	381,90
7305	Transfers an Gemeinden, sonstige	407.000,00	0,00	-407.000,00
7355	Kapitaltransfers an Gemeinden, sonstige	1.112.200,00	1.112.195,28	-4,72
7670	Sonstige Zuwendungen an private gemeinnützige Einrichtungen	107.000,00	107.000,00	0,00
91	Kapitalvermögen und Stiftungen ohne eigene Rechtspersönlichkeit			
910	Geldverkehr			
	Mittelaufbringung	29.003.200,00	25.600.439,44	-3.402.760,56
8200	Zinserträge aus Darlehen und aktiven Finanzinstrumenten	3.953.000,00	3.393.394,52	-559.605,48
8290	Agien	25.050.000,00	0,00	-25.050.000,00
8293	Zinsen aus dem Geldverkehr in Euro	100,00	21.990,15	21.890,15
8298	Agien	0,00	22.185.018,28	22.185.018,28
8299	Sonstige Erträge	100,00	36,49	-63,51
	Mittelverwendung	2.970.200,00	1.894.582,97	-1.075.617,03
6210	Sonstige Transporte	4.000,00	3.214,87	-785,13
6570	Geldverkehrs- und Bankspesen	560.200,00	611.117,14	50.917,14
6571	Disagien	2.405.000,00	1.122.810,00	-1.282.190,00
6880	Dotierung von Rückstellungen für ausstehende Rechnungen	0,00	157.342,35	157.342,35
7100	Gebühren für die Benützung von Gemeindeeinrichtungen und -anlagen	1.000,00	98,61	-901,39
911	Darlehen (soweit nicht aufgeteilt)			
	Mittelaufbringung	0,00	2.006.713,86	2.006.713,86
8200	Zinserträge aus Darlehen und aktiven Finanzinstrumenten	0,00	2.006.702,96	2.006.702,96
8291	Pöнал-, Stundungs- und Verzugszinsen	0,00	10,90	10,90

Kontennachweis Ergebnishaushalt		Budget	RA 2019	Abweichung
914	Beteiligungen			
	Mittelaufbringung	57.749.900,00	90.184.297,96	32.434.397,96
8016	Veräußerungen von Beteiligungen	0,00	9.027.110,39	9.027.110,39
8194	Erträge aus der Bewertung von Beteiligungen	0,00	32.976.625,07	32.976.625,07
8199	Übrige nicht finanzierungswirksame Erträge	11.500.000,00	0,00	-11.500.000,00
8220	Dividenden und Gewinnabfuhren von Beteiligungen	46.249.900,00	46.249.917,50	17,50
8940	Entnahmen von Haushaltsrücklagen	0,00	1.930.645,00	1.930.645,00
	Mittelverwendung	17.583.000,00	17.484.946,02	-98.053,98
5640	Vergütungen für Nebentätigkeit	23.000,00	21.116,04	-1.883,96
6400	Rechts- und Beratungsaufwand	50.000,00	0,00	-50.000,00
6940	Aufwendungen aus der Bewertung von Beteiligungen	0,00	78.017,46	78.017,46
7280	Sonstige Leistungen (Sonstige)	10.000,00	0,00	-10.000,00
7403	Transfers an Beteiligungen des Landes	17.300.000,00	17.385.812,52	85.812,52
7453	Kapitaltransfers an Beteiligungen des Landes	200.000,00	0,00	-200.000,00
92	Öffentliche Abgaben			
921	Zwischen Ländern und Gemeinden geteilte Abgaben			
	Mittelaufbringung	6.100.000,00	6.169.868,98	69.868,98
8450	Indirekte Abgaben der Länder	6.100.000,00	6.169.868,98	69.868,98
	Mittelverwendung	6.100.000,00	6.169.324,78	69.324,78
7280	Sonstige Leistungen (Sonstige)	200.000,00	0,00	-200.000,00
7290	Vergütungen mit ertragsseitiger Gegenverrechnung innerhalb des Landes	5.900.000,00	6.169.324,78	269.324,78
922	Ausschließliche Landesabgaben			
	Mittelaufbringung	233.657.500,00	250.991.638,02	17.334.138,02
8150	Gebühren für Verwaltungsleistungen	0,00	1.294,80	1.294,80
8350	Direkte Abgaben der Länder	210.270.500,00	225.887.755,23	15.617.255,23
8380	Nebenansprüche und Resteingänge	0,00	460,88	460,88
8450	Indirekte Abgaben der Länder	23.387.000,00	24.723.539,42	1.336.539,42
8940	Entnahmen von Haushaltsrücklagen	0,00	378.587,69	378.587,69
	Mittelverwendung	16.842.500,00	22.964.504,88	6.122.004,88
4570	Druckwerke	19.900,00	1.905,13	-17.994,87
6400	Rechts- und Beratungsaufwand	20.100,00	26.466,00	6.366,00
7280	Sonstige Leistungen (Sonstige)	942.500,00	955.383,61	12.883,61
7294	Zuweisung an Haushaltsrücklagen	0,00	603.597,72	603.597,72
7297	Sonstige Aufwendungen	0,00	1.106.152,14	1.106.152,14
7299	Forderungsabschreibungen	0,00	3.497,10	3.497,10
7305	Transfers an Gemeinden, sonstige	6.000,00	1.378.028,43	1.372.028,43
7355	Kapitaltransfers an Gemeinden, sonstige	894.100,00	0,00	-894.100,00
7430	Transfers an Unternehmen (ohne Finanzunternehmen)	14.959.900,00	18.889.474,75	3.929.574,75
925	Ertragsanteile an gemeinschaftlichen Bundesabgaben			
	Mittelaufbringung	2.264.706.900,00	2.301.876.375,00	37.169.475,00
8390	Ertragsanteile an direkten gemeinschaftlichen Bundesabgaben	1.191.276.900,00	1.298.904.017,00	107.627.117,00
8490	Ertragsanteile an indirekten gemeinschaftlichen Bundesabgaben	1.073.430.000,00	1.002.972.358,00	-70.457.642,00
	Mittelverwendung	32.247.300,00	33.523.406,00	1.276.106,00
7382	Kapitaltransfers an Landesfonds	32.247.300,00	33.523.406,00	1.276.106,00
93	Umlagen			
930	Landesumlage			
	Mittelaufbringung	102.328.400,00	105.405.053,00	3.076.653,00
8450	Indirekte Abgaben der Länder	102.328.400,00	105.405.053,00	3.076.653,00



Kontennachweis Ergebnishaushalt		Budget	RA 2019	Abweichung
94	Finanzzuweisungen und Zuschüsse			
940	Bedarfszuweisungen			
	Mittelaufbringung	171.400.000,00	201.186.793,85	29.786.793,85
8280	Rückersätze von Aufwendungen	0,00	516.545,00	516.545,00
8291	Pöнал-, Stundungs- und Verzugszinsen	0,00	10,90	10,90
8390	Ertragsanteile an direkten gemeinschaftlichen Bundesabgaben	114.100.000,00	114.409.132,60	309.132,60
8490	Ertragsanteile an indirekten gemeinschaftlichen Bundesabgaben	57.300.000,00	58.261.105,35	961.105,35
8940	Entnahmen von Haushaltsrücklagen	0,00	28.000.000,00	28.000.000,00
	Mittelverwendung	172.443.800,00	204.375.176,97	31.931.376,97
7294	Zuweisung an Haushaltsrücklagen	0,00	8.349.745,03	8.349.745,03
7304	Transfers an Gemeinden nach dem FAG	0,00	20.531.199,68	20.531.199,68
7305	Transfers an Gemeinden, sonstige	382.600,00	4.335.306,12	3.952.706,12
7354	Kapitaltransfers an Gemeinden nach dem FAG	171.400.000,00	166.807.892,72	-4.592.107,28
7355	Kapitaltransfers an Gemeinden, sonstige	0,00	1.500.000,00	1.500.000,00
7356	Kapitaltransfers an Gemeindeverbände nach dem FAG	0,00	1.710.000,00	1.710.000,00
7480	Kapitaltransfers an Unternehmen (ohne Finanzunternehmen)	0,00	543.405,26	543.405,26
7670	Sonstige Zuwendungen an private gemeinnützige Einrichtungen	661.200,00	597.628,16	-63.571,84
941	Sonstige Finanzzuweisungen nach dem FAG			
	Mittelaufbringung	49.408.000,00	26.588.000,00	-22.820.000,00
8500	Transfers vom Bund nach dem FAG	49.408.000,00	26.588.000,00	-22.820.000,00
	Mittelverwendung	22.820.000,00	0,00	-22.820.000,00
7304	Transfers an Gemeinden nach dem FAG	22.820.000,00	0,00	-22.820.000,00
943	Zuschüsse nach dem FAG			
	Mittelaufbringung	3.194.800,00	3.194.766,61	-33,39
8500	Transfers vom Bund nach dem FAG	3.194.800,00	3.194.766,61	-33,39
	Mittelverwendung	0,00	140.624,56	140.624,56
7300	Transfers an den Bund nach dem FAG	0,00	140.624,56	140.624,56
944	Zuschüsse nach dem Katastrophenfondsgesetz			
	Mittelaufbringung	5.814.900,00	16.569.267,95	10.754.367,95
8500	Transfers vom Bund nach dem FAG	5.814.500,00	6.622.558,43	808.058,43
8501	Transfers vom Bund, sonstige	300,00	9.833.659,52	9.833.359,52
8940	Entnahmen von Haushaltsrücklagen	100,00	113.050,00	112.950,00
	Mittelverwendung	100,00	5.620.008,76	5.619.908,76
7294	Zuweisung an Haushaltsrücklagen	0,00	13.400,00	13.400,00
7304	Transfers an Gemeinden nach dem FAG	100,00	5.606.608,76	5.606.508,76
945	Sonstige Zuschüsse des Bundes			
	Mittelaufbringung	95.698.700,00	83.528.815,17	-12.169.884,83
8501	Transfers vom Bund, sonstige	95.698.700,00	83.528.815,17	-12.169.884,83
	Mittelverwendung	21.760.300,00	33.411.526,06	11.651.226,06
7307	Transfers an Gemeindeverbände, sonstige	21.760.300,00	33.411.526,06	11.651.226,06
95	Nicht aufteilbare Schulden			
950	Aufgenommene Darlehen und Schuldendienst			
	Mittelaufbringung	1.350.000,00	291.823,15	-1.058.176,85
8196	Erträge aus der Änderung von Forderungen/Verbindlichkeiten (Gebührenrichtigstellung)	0,00	47.952,07	47.952,07
8200	Zinserträge aus Darlehen und aktiven Finanzinstrumenten	1.350.000,00	-0,00	-1.350.000,00
8280	Rückersätze von Aufwendungen	0,00	205.567,33	205.567,33
8293	Zinsen aus dem Geldverkehr in Euro	0,00	38.303,75	38.303,75

Kontennachweis Ergebnishaushalt		Budget	RA 2019	Abweichung
Mittelverwendung		99.292.900,00	97.021.891,65	-2.271.008,35
6500	Zinsen für Finanzschulden in Euro	98.892.900,00	96.808.166,07	-2.084.733,93
6510	Zinsen für unterjährige Geldgeschäfte in Euro	400.000,00	3.917,42	-396.082,58
6880	Dotierung von Rückstellungen für ausstehende Rechnungen	0,00	178.405,96	178.405,96
7299	Forderungsabschreibungen	0,00	31.402,20	31.402,20
96	Haftungen (soweit nicht aufteilbar)			
960 Zahlungsverpflichtungen				
Mittelaufbringung		1.811.600,00	1.655.558,25	-156.041,75
8100	Erträge aus Leistungen	1.781.500,00	1.652.127,90	-129.372,10
8170	Kostenbeiträge und Kostenersätze für Verwaltungsleistungen	30.000,00	381,96	-29.618,04
8280	Rückersätze von Aufwendungen	100,00	3.048,39	2.948,39
Mittelverwendung		366.300,00	0,00	-366.300,00
7500	Transfers an Finanzunternehmen	366.300,00	0,00	-366.300,00
97	Verstärkungsmittel			
970 Verstärkungsmittel				
Mittelverwendung		8.369.200,00	0,00	-8.369.200,00
7297	Sonstige Aufwendungen	8.369.200,00	0,00	-8.369.200,00
98	Haushaltsausgleich			
981 Haushaltsausgleich durch Rücklagen				
Mittelaufbringung		0,00	93.589.879,92	93.589.879,92
8940	Entnahmen von Haushaltsrücklagen	0,00	93.589.879,92	93.589.879,92
Mittelverwendung		0,00	223.366.560,76	223.366.560,76
7294	Zuweisung an Haushaltsrücklagen	0,00	223.366.560,76	223.366.560,76
99	Jahresergebnis, Übergabe und Übernahme des Jahresergebnisses,			
991 Rückersätze, nicht absetzbare Einnahmen und Ausgaben (soweit nicht				
Mittelaufbringung		0,00	976.391,78	976.391,78
8280	Rückersätze von Aufwendungen	0,00	51.120,00	51.120,00
8299	Sonstige Erträge	0,00	925.271,78	925.271,78
Mittelverwendung		2.800,00	38.011,97	35.211,97
7220	Rückersätze von Erträgen	2.800,00	38.011,97	35.211,97
999	null			
Mittelaufbringung		0,00	65.729,40	65.729,40
8930	Bestandsveränderungen am kurzfristigem Vermögen	0,00	65.729,40	65.729,40
Mittelverwendung		0,00	155.791,12	155.791,12
6830	Verluste aus dem Abgang von Sachanlagen und immateriellen Vermögenswerten	0,00	13.580,00	13.580,00
6980	Sonstige Wertberichtigungen zum kurzfristigen und langfristigen Vermögen	0,00	142.211,12	142.211,12
Kontennachweis Finanzierungshaushalt		Budget	RA 2019	Abweichung
0 Vertretungskörper und allgemeine Verwaltung				
00 Landtag				
000 Allgemeine Angelegenheiten				
Mittelaufbringung		495.600,00	495.586,09	-13,91
8170	Kostenbeiträge und Kostenersätze für Verwaltungsleistungen	0,00	2.700,00	2.700,00
8800	Pensionsbeiträge und Sicherheitsbeiträge	324.600,00	322.313,52	-2.286,48
8801	Transfers von privaten Haushalten und privaten Organisationen ohne Erwerbszweck	171.000,00	170.572,57	-427,43
Mittelverwendung		13.082.900,00	13.523.629,52	440.729,52
0420	Amts-, Betriebs- und Geschäftsausstattung	25.000,00	31.295,76	6.295,76
4000	Geringwertige Wirtschaftsgüter (GWG)	400,00	7.906,87	7.506,87
4560	Schreib-, Zeichen und sonstige Büromittel	0,00	23,36	23,36
4570	Druckwerke	0,00	104.625,60	104.625,60

Kontennachweis Finanzierungshaushalt		Budget	RA 2019	Abweichung
5000	Geldbezüge der Beamten	266.300,00	266.818,24	518,24
5100	Geldbezüge der ganzjährig beschäftigten Vertragsbediensteten	2.325.100,00	2.601.429,44	276.329,44
5101	Geldbezüge der ganzjährig beschäftigten Vertragsbediensteten	72.200,00	72.852,02	652,02
5200	Geldbezüge der nicht ganzjährig beschäftigten Vertragsbediensteten	100,00	0,00	-100,00
5630	Sonstige Aufwandsentschädigungen	1.100,00	972,00	-128,00
5635	Sonstige Aufwandsentschädigungen	7.200,00	7.662,60	462,60
5660	Zuwendungen aus Anlass von Dienstjubiläen	200,00	0,00	-200,00
5670	Belohnungen und Geldaushilfen und Leistungsprämien	200,00	0,00	-200,00
5800	Dienstgeberbeiträge zum Ausgleichsfonds für Familienbeihilfen für Beamte	10.500,00	9.406,48	-1.093,52
5810	Sonstige Dienstgeberbeiträge zur sozialen Sicherheit der Beamten	7.200,00	6.971,85	-228,15
5811	Sonstige Dienstgeberbeiträge zur sozialen Sicherheit der Beamten	6.600,00	6.724,16	124,16
5820	Dienstgeberbeiträge zum Ausgleichsfonds für Familienbeihilfe für Vertragsbedienstete	91.100,00	99.949,24	8.849,24
5830	Sonstige Dienstgeberbeiträge zur sozialen Sicherheit der Vertragsbediensteten	449.800,00	497.105,42	47.305,42
5831	Sonstige Dienstgeberbeiträge zur sozialen Sicherheit der Vertragsbediensteten	14.900,00	16.500,01	1.600,01
5832	Sonstige Dienstgeberbeiträge zur sozialen Sicherheit der Vertragsbediensteten	22.900,00	25.406,81	2.506,81
5909	Freiwillige Sozialleistungen	200,00	3.191,15	2.991,15
6180	Instandhaltung von sonstigen Anlagen	1.000,00	3.247,12	2.247,12
6300	Postdienste	0,00	108.000,00	108.000,00
7020	Miet- und Pachtaufwand	0,00	180,00	180,00
7231	Verfüungsmittel	56.500,00	56.510,00	10,00
7280	Sonstige Leistungen (Sonstige)	200,00	0,00	-200,00
7295	Aufwendungen für gewählte Organe	4.427.400,00	5.270.451,89	843.051,89
7298	Reisegebühren	36.900,00	34.423,83	-2.476,17
7310	Transfers an Sozialversicherungsträger	765.800,00	0,00	-765.800,00
7601	Sonstige Ruhebezüge	2.389.100,00	2.266.075,67	-123.024,33
7660	Gesetzliche Zuwendungen an private gemeinnützige Einrichtungen	2.105.000,00	2.025.900,00	-79.100,00
<b>001</b>	<b>Landtagsamt (nur soweit als Einrichtung des Landes organisiert)</b>			
	Mittelaufbringung	200,00	0,00	-200,00
0200	Maschinen und maschinelle Anlagen	100,00	0,00	-100,00
8060	Veräußerungen von Altmaterial	100,00	0,00	-100,00
	<b>Mittelverwendung</b>	<b>1.886.000,00</b>	<b>1.716.424,81</b>	<b>-169.575,19</b>
0100	Gebäude und Bauten	0,00	78.047,10	78.047,10
0200	Maschinen und maschinelle Anlagen	40.000,00	0,00	-40.000,00
0420	Amts-, Betriebs- und Geschäftsausstattung	40.000,00	56.941,46	16.941,46
0632	Im Bau befindliche Gebäude und Bauten (durch Dritte)	150.000,00	34.655,90	-115.344,10
0700	Aktivierungsfähige Rechte (immaterielle Vermögenswerte)	38.000,00	0,00	-38.000,00
4000	Geringwertige Wirtschaftsgüter (GWG)	12.600,00	9.848,16	-2.751,84
4560	Schreib-, Zeichen und sonstige Büromittel	4.800,00	4.157,48	-642,52
4570	Druckwerke	19.000,00	18.094,99	-905,01
4590	Sonstige Verbrauchsgüter	5.000,00	3.572,17	-1.427,83
5000	Geldbezüge der Beamten	551.000,00	534.543,77	-16.456,23
5100	Geldbezüge der ganzjährig beschäftigten Vertragsbediensteten	435.600,00	501.190,58	65.590,58
5635	Sonstige Aufwandsentschädigungen	3.000,00	2.934,44	-65,56
5660	Zuwendungen aus Anlass von Dienstjubiläen	100,00	0,00	-100,00
5670	Belohnungen und Geldaushilfen und Leistungsprämien	100,00	0,00	-100,00
5800	Dienstgeberbeiträge zum Ausgleichsfonds für Familienbeihilfen für Beamte	19.000,00	18.325,55	-674,45
5810	Sonstige Dienstgeberbeiträge zur sozialen Sicherheit der Beamten	20.000,00	18.249,47	-1.750,53

Kontennachweis Finanzierungshaushalt		Budget	RA 2019	Abweichung
5811	Sonstige Dienstgeberbeiträge zur sozialen Sicherheit der Beamten	13.100,00	12.771,90	-328,10
5820	Dienstgeberbeiträge zum Ausgleichsfonds für Familienbeihilfe für Vertragsbedienstete	17.200,00	19.778,79	2.578,79
5830	Sonstige Dienstgeberbeiträge zur sozialen Sicherheit der Vertragsbediensteten	90.400,00	102.506,29	12.106,29
5831	Sonstige Dienstgeberbeiträge zur sozialen Sicherheit der Vertragsbediensteten	5.100,00	5.478,92	378,92
5832	Sonstige Dienstgeberbeiträge zur sozialen Sicherheit der Vertragsbediensteten	6.200,00	6.493,07	293,07
5909	Freiwillige Sozialleistungen	100,00	1.416,95	1.316,95
6160	Instandhaltung von Maschinen und maschinellen Anlagen	4.000,00	0,00	-4.000,00
6180	Instandhaltung von sonstigen Anlagen	4.000,00	5.908,45	1.908,45
6210	Sonstige Transporte	0,00	271,20	271,20
6300	Postdienste	200,00	0,00	-200,00
6310	Sonstige Nachrichtenübermittlung	4.000,00	229,50	-3.770,50
6320	Telekommunikationsdienste	0,00	2.259,62	2.259,62
6400	Rechts- und Beratungsaufwand	20.000,00	5.699,41	-14.300,59
7020	Miet- und Pachtaufwand	5.100,00	7.379,90	2.279,90
7210	Patent- und Lizenzgebühr	32.000,00	32.436,07	436,07
7232	Repräsentationsaufwand	120.000,00	102.031,54	-17.968,46
7260	Mitgliedsbeiträge an Institutionen	2.500,00	1.920,00	-580,00
7270	Sonstige Leistungen von natürlichen Personen	40.000,00	19.007,28	-20.992,72
7280	Sonstige Leistungen (Sonstige)	120.000,00	53.010,36	-66.989,64
7290	Vergütungen mit ertragsseitiger Gegenverrechnung innerhalb des Landes	38.900,00	39.155,96	255,96
7297	Sonstige Aufwendungen	1.000,00	150,00	-850,00
7298	Reisegebühren	12.000,00	5.956,07	-6.043,93
7670	Sonstige Zuwendungen an private gemeinnützige Einrichtungen	12.000,00	12.002,46	2,46
002	Landeskontrolleinrichtung			
	Mittelaufbringung	0,00	19,50	19,50
8280	Rückersätze von Aufwendungen	0,00	19,50	19,50
	Mittelverwendung	2.779.800,00	2.789.234,03	9.434,03
0200	Maschinen und maschinelle Anlagen	10.000,00	0,00	-10.000,00
0420	Amts-, Betriebs- und Geschäftsausstattung	4.000,00	41.746,28	37.746,28
4000	Geringwertige Wirtschaftsgüter (GWG)	1.100,00	1.198,50	98,50
4560	Schreib-, Zeichen und sonstige Büromittel	100,00	0,00	-100,00
4570	Druckwerke	8.000,00	13.774,74	5.774,74
4590	Sonstige Verbrauchsgüter	200,00	0,00	-200,00
5000	Geldbezüge der Beamten	1.338.200,00	1.261.311,60	-76.888,40
5100	Geldbezüge der ganzjährig beschäftigten Vertragsbediensteten	786.500,00	821.152,07	34.652,07
5630	Sonstige Aufwandsentschädigungen	100,00	0,00	-100,00
5635	Sonstige Aufwandsentschädigungen	6.800,00	6.473,27	-326,73
5660	Zuwendungen aus Anlass von Dienstjubiläen	100,00	0,00	-100,00
5670	Belohnungen und Geldaushilfen und Leistungsprämien	100,00	0,00	-100,00
5800	Dienstgeberbeiträge zum Ausgleichsfonds für Familienbeihilfen für Beamte	33.200,00	41.586,77	8.386,77
5810	Sonstige Dienstgeberbeiträge zur sozialen Sicherheit der Beamten	52.600,00	47.340,54	-5.259,46
5811	Sonstige Dienstgeberbeiträge zur sozialen Sicherheit der Beamten	36.600,00	32.803,37	-3.796,63
5820	Dienstgeberbeiträge zum Ausgleichsfonds für Familienbeihilfe für Vertragsbedienstete	30.700,00	32.124,10	1.424,10
5830	Sonstige Dienstgeberbeiträge zur sozialen Sicherheit der Vertragsbediensteten	151.300,00	162.471,10	11.171,10
5831	Sonstige Dienstgeberbeiträge zur sozialen Sicherheit der Vertragsbediensteten	10.400,00	11.192,14	792,14
5832	Sonstige Dienstgeberbeiträge zur sozialen Sicherheit der Vertragsbediensteten	10.800,00	12.757,18	1.957,18

Kontennachweis Finanzierungshaushalt		Budget	RA 2019	Abweichung
5909	Freiwillige Sozialleistungen	100,00	3.576,55	3.476,55
6140	Instandhaltung von Gebäuden und Bauten	0,00	4.894,33	4.894,33
6160	Instandhaltung von Maschinen und maschinellen Anlagen	1.200,00	0,00	-1.200,00
6180	Instandhaltung von sonstigen Anlagen	400,00	0,00	-400,00
6310	Sonstige Nachrichtenübermittlung	300,00	30,49	-269,51
6320	Telekommunikationsdienste	0,00	335,39	335,39
6400	Rechts- und Beratungsaufwand	29.900,00	0,00	-29.900,00
7020	Miet- und Pachtaufwand	1.500,00	1.309,40	-190,60
7210	Patent- und Lizenzgebühr	12.000,00	4.182,19	-7.817,81
7231	Verfüungsmittel	1.000,00	650,37	-349,63
7232	Repräsentationsaufwand	700,00	2.359,28	1.659,28
7260	Mitgliedsbeiträge an Institutionen	2.100,00	2.350,00	250,00
7270	Sonstige Leistungen von natürlichen Personen	100,00	0,00	-100,00
7280	Sonstige Leistungen (Sonstige)	29.900,00	64.868,49	34.968,49
7290	Vergütungen mit ertragsseitiger Gegenverrechnung innerhalb des Landes	60.200,00	62.988,83	2.788,83
7295	Aufwendungen für gewählte Organe	135.800,00	137.976,91	2.176,91
7297	Sonstige Aufwendungen	100,00	0,00	-100,00
7298	Reisegebühren	23.700,00	17.780,14	-5.919,86
01	Landesregierung			
010	Allgemeine Angelegenheiten			
	Mittelaufbringung	659.300,00	650.586,74	-8.713,26
8501	Transfers vom Bund, sonstige	422.700,00	422.688,00	-12,00
8800	Pensionsbeiträge und Sicherungsbeiträge	79.800,00	79.477,86	-322,14
8801	Transfers von privaten Haushalten und privaten Organisationen ohne Erwerbszweck	156.800,00	148.420,88	-8.379,12
	Mittelverwendung	3.782.600,00	3.554.932,91	-227.667,09
0401	Personenkraftwagen	85.000,00	50.080,00	-34.920,00
7050	Operating Leasing	47.100,00	49.336,66	2.236,66
7295	Aufwendungen für gewählte Organe	1.997.600,00	1.994.631,69	-2.968,31
7601	Sonstige Ruhebezüge	1.652.900,00	1.460.884,56	-192.015,44
011	Repräsentation			
	Mittelaufbringung	100,00	0,00	-100,00
8170	Kostenbeiträge und Kostenersätze für Verwaltungsleistungen	100,00	0,00	-100,00
	Mittelverwendung	1.005.400,00	985.169,86	-20.230,14
5640	Vergütungen für Nebentätigkeit	25.500,00	22.911,57	-2.588,43
7231	Verfüungsmittel	187.300,00	187.300,00	0,00
7232	Repräsentationsaufwand	792.600,00	765.287,19	-27.312,81
7270	Sonstige Leistungen von natürlichen Personen	0,00	3.096,00	3.096,00
7290	Vergütungen mit ertragsseitiger Gegenverrechnung innerhalb des Landes	0,00	6.575,10	6.575,10
012	Ehrungen und Auszeichnungen			
	Mittelverwendung	195.900,00	192.279,15	-3.620,85
4130	Handelswaren	176.300,00	171.684,91	-4.615,09
7270	Sonstige Leistungen von natürlichen Personen	2.000,00	360,00	-1.640,00
7280	Sonstige Leistungen (Sonstige)	17.600,00	20.234,24	2.634,24
02	Amt der Landesregierung			
020	Allgemeine Angelegenheiten			
	Mittelaufbringung	8.730.400,00	10.470.670,05	1.740.270,05
0401	Personenkraftwagen	109.000,00	216.230,00	107.230,00
0420	Amts-, Betriebs- und Geschäftsausstattung	100,00	0,00	-100,00
3001	Kapitaltransfers vom Bund, sonstige	0,00	4.500,00	4.500,00
8030	Veräußerungen von Handelswaren	7.000,00	3.448,39	-3.551,61

Kontennachweis Finanzierungshaushalt		Budget	RA 2019	Abweichung
8050	Veräußerungen von bezogenen Betriebsstoffen und sonstigen Verbrauchsgütern	4.400,00	22.100,22	17.700,22
8060	Veräußerungen von Altmaterial	18.000,00	19.429,71	1.429,71
8080	Veräußerungen von geringwertigen Wirtschaftsgütern (GWG)	800,00	320,00	-480,00
8100	Erträge aus Leistungen	0,00	5.290,63	5.290,63
8145	Rückersätze von Auszahlungen für Leistungen Dritter	4.000,00	82,46	-3.917,54
8150	Gebühren für Verwaltungsleistungen	463.400,00	314.268,27	-149.131,73
8170	Kostenbeiträge und Kostenersätze für Verwaltungsleistungen	1.019.500,00	1.054.591,33	35.091,33
8240	Miet- und Pächtertrag	803.000,00	875.032,71	72.032,71
8260	Vergütungen mit aufwandsseitiger Gegenverrechnung innerhalb des Landes	192.100,00	180.757,69	-11.342,31
8270	Kostenersätze für die Überlassung von Bediensteten an Dritte	4.611.200,00	5.872.353,50	1.261.153,50
8280	Rückersätze von Aufwendungen	435.200,00	532.803,85	97.603,85
8299	Sonstige Erträge	14.700,00	6.117,16	-8.582,84
8540	Transfers von sonstigen Trägern öffentlichen Rechts	1.048.000,00	1.363.344,13	315.344,13
<b>Mittelverwendung</b>		<b>202.643.600,00</b>	<b>205.969.214,71</b>	<b>3.325.614,71</b>
0200	Maschinen und maschinelle Anlagen	1.921.600,00	224.478,70	-1.697.121,30
0401	Personenkraftwagen	325.400,00	527.197,61	201.797,61
0402	Sonstige Kraftfahrzeuge	200,00	0,00	-200,00
0405	Lastkraftwagen	29.400,00	0,00	-29.400,00
0420	Amts-, Betriebs- und Geschäftsausstattung	121.900,00	2.562.601,42	2.440.701,42
0500	Sonderanlagen	61.100,00	28.511,29	-32.588,71
0632	Im Bau befindliche Gebäude und Bauten (durch Dritte)	174.800,00	104,43	-174.695,57
0700	Aktivierungsfähige Rechte (immaterielle Vermögenswerte)	800.300,00	1.052.515,17	252.215,17
4000	Geringwertige Wirtschaftsgüter (GWG)	319.200,00	746.406,04	427.206,04
4020	Verbrauchsgüter für innerbetriebliche Leistungen	5.000,00	0,00	-5.000,00
4090	Ersatzteile	50.000,00	51.002,08	1.002,08
4510	Brennstoffe	2.000,00	0,00	-2.000,00
4520	Treibstoffe	345.200,00	330.675,25	-14.524,75
4530	Schmier- und Schleifmittel	4.900,00	8.177,99	3.277,99
4540	Reinigungsmittel	18.400,00	20.412,36	2.012,36
4560	Schreib-, Zeichen und sonstige Büromittel	496.300,00	335.249,12	-161.050,88
4570	Druckwerke	475.100,00	437.271,11	-37.828,89
4580	Mittel zur ärztlichen Betreuung und Gesundheitsvorsorge	0,00	2.189,95	2.189,95
4590	Sonstige Verbrauchsgüter	23.300,00	40.649,86	17.349,86
5000	Geldbezüge der Beamten	69.848.400,00	65.755.813,39	-4.092.586,61
5100	Geldbezüge der ganzjährig beschäftigten Vertragsbediensteten	67.188.900,00	73.586.655,13	6.397.755,13
5101	Geldbezüge der ganzjährig beschäftigten Vertragsbediensteten	3.875.800,00	4.276.894,16	401.094,16
5105	Geldbezüge der ganzjährig beschäftigten Vertragsbediensteten	1.327.500,00	1.604.988,37	277.488,37
5200	Geldbezüge der nicht ganzjährig beschäftigten Vertragsbediensteten	915.200,00	2.085.986,57	1.170.786,57
5201	Geldbezüge der nicht ganzjährig beschäftigten Vertragsbediensteten	858.400,00	446.671,70	-411.728,30
5630	Sonstige Aufwandsentschädigungen	59.200,00	57.678,41	-1.521,59
5635	Sonstige Aufwandsentschädigungen	863.500,00	824.627,09	-38.872,91
5640	Vergütungen für Nebentätigkeit	23.200,00	10.554,90	-12.645,10
5660	Zuwendungen aus Anlass von Dienstjubiläen	878.000,00	919.821,50	41.821,50
5670	Belohnungen und Geldaushilfen und Leistungsprämien	88.600,00	51.920,47	-36.679,53
5800	Dienstgeberbeiträge zum Ausgleichsfonds für Familienbeihilfen für Beamte	2.206.400,00	1.958.931,62	-247.468,38
5810	Sonstige Dienstgeberbeiträge zur sozialen Sicherheit der Beamten	2.756.800,00	2.544.496,41	-212.303,59
5811	Sonstige Dienstgeberbeiträge zur sozialen Sicherheit der Beamten	1.932.800,00	1.860.197,14	-72.602,86

Kontennachweis Finanzierungshaushalt		Budget	RA 2019	Abweichung
5820	Dienstgeberbeiträge zum Ausgleichsfonds für Familienbeihilfe für Vertragsbedienstete	3.078.900,00	2.676.553,67	-402.346,33
5825	Dienstgeberbeiträge zum Ausgleichsfonds für Familienbeihilfe für Vertragsbedienstete	17.800,00	17.571,18	-228,82
5830	Sonstige Dienstgeberbeiträge zur sozialen Sicherheit der Vertragsbediensteten	14.011.400,00	14.569.101,76	557.701,76
5831	Sonstige Dienstgeberbeiträge zur sozialen Sicherheit der Vertragsbediensteten	696.500,00	767.079,80	70.579,80
5832	Sonstige Dienstgeberbeiträge zur sozialen Sicherheit der Vertragsbediensteten	682.300,00	723.481,77	41.181,77
5835	Sonstige Dienstgeberbeiträge zur sozialen Sicherheit der Vertragsbediensteten	96.700,00	95.099,35	-1.600,65
5880	Sonstige Dienstgeberbeiträge	33.300,00	29.832,36	-3.467,64
5881	Sonstige Dienstgeberbeiträge	24.500,00	39.747,68	15.247,68
5885	Sonstige Dienstgeberbeiträge	100,00	943,40	843,40
5909	Freiwillige Sozialleistungen	366.400,00	220.877,38	-145.522,62
6000	Energiebezüge	621.700,00	604.082,06	-17.617,94
6130	Instandhaltung von sonstigen Grundstückseinrichtungen	27.000,00	51.048,16	24.048,16
6140	Instandhaltung von Gebäuden und Bauten	865.800,00	974.633,65	108.833,65
6160	Instandhaltung von Maschinen und maschinellen Anlagen	2.063.200,00	2.132.905,02	69.705,02
6170	Instandhaltung von Fahrzeugen	60.200,00	60.189,85	-10,15
6180	Instandhaltung von sonstigen Anlagen	20.300,00	69.738,51	49.438,51
6190	Instandhaltung von Sonderanlagen	214.800,00	337.298,49	122.498,49
6210	Sonstige Transporte	500,00	0,00	-500,00
6300	Postdienste	425.000,00	470.050,07	45.050,07
6310	Sonstige Nachrichtenübermittlung	578.900,00	59.994,50	-518.905,50
6320	Telekommunikationsdienste	270.700,00	830.490,30	559.790,30
6400	Rechts- und Beratungsaufwand	287.200,00	243.207,81	-43.992,19
6410	Entschädigungen auf Grund des Gebührenanspruchsgesetzes	100,00	0,00	-100,00
6420	Sonstiger Gerichtsaufwand	765.300,00	537.439,65	-227.860,35
6570	Geldverkehrs- und Bankspesen	600,00	277,87	-322,13
6700	Versicherungen	129.100,00	67.750,21	-61.349,79
6910	Kassenabgänge und sonstige Schäden am kurzfristigen Vermögen	200,00	0,00	-200,00
6920	Schadensvergütungen	21.100,00	3.113,44	-17.986,56
6930	Strafen	100,00	0,00	-100,00
7020	Miet- und Pachtaufwand	7.896.000,00	8.016.068,61	120.068,61
7050	Operating Leasing	0,00	14.000,40	14.000,40
7100	Gebühren für die Benützung von Gemeindeeinrichtungen und -anlagen	148.500,00	196.125,06	47.625,06
7150	Andere öffentliche Abgaben	0,00	7.049,49	7.049,49
7210	Patent- und Lizenzgebühr	200,00	10.820,42	10.620,42
7260	Mitgliedsbeiträge an Institutionen	70.600,00	51.382,95	-19.217,05
7270	Sonstige Leistungen von natürlichen Personen	281.200,00	169.696,52	-111.503,48
7280	Sonstige Leistungen (Sonstige)	8.615.100,00	7.313.354,70	-1.301.745,30
7290	Vergütungen mit ertragsseitiger Gegenverrechnung innerhalb des Landes	0,00	10.577,92	10.577,92
7296	Aufwendungen auf Grund gesetzlicher Anordnungen	322.500,00	280.234,72	-42.265,28
7297	Sonstige Aufwendungen	4.100,00	6.784,11	2.684,11
7298	Reisegebühren	1.948.900,00	1.957.932,63	9.032,63
021	Information und Dokumentation			
	Mittelaufbringung	204.100,00	245.120,34	41.020,34
8013	Veräußerungen von technischen Anlagen, Fahrzeugen und Maschinen	203.300,00	0,00	-203.300,00
8030	Veräußerungen von Handelswaren	100,00	0,00	-100,00
8150	Gebühren für Verwaltungsleistungen	500,00	240,00	-260,00

Kontennachweis Finanzierungshaushalt		Budget	RA 2019	Abweichung
8170	Kostenbeiträge und Kostenersätze für Verwaltungsleistungen	200,00	207.445,24	207.245,24
8890	Transfers von der Europäischen Union	0,00	37.435,10	37.435,10
<b>Mittelverwendung</b>		<b>1.177.000,00</b>	<b>1.976.888,40</b>	<b>799.888,40</b>
4000	Geringwertige Wirtschaftsgüter (GWG)	0,00	129,00	129,00
4130	Handelswaren	0,00	3.468,82	3.468,82
4570	Druckwerke	192.100,00	150.644,40	-41.455,60
4590	Sonstige Verbrauchsgüter	2.800,00	926,65	-1.873,35
7150	Andere öffentliche Abgaben	0,00	48.601,62	48.601,62
7260	Mitgliedsbeiträge an Institutionen	200,00	180,00	-20,00
7270	Sonstige Leistungen von natürlichen Personen	2.800,00	0,00	-2.800,00
7280	Sonstige Leistungen (Sonstige)	979.100,00	1.772.920,91	793.820,91
7297	Sonstige Aufwendungen	0,00	17,00	17,00
<b>022</b>	<b>Raumordnung und Raumplanung</b>			
<b>Mittelaufbringung</b>		<b>865.200,00</b>	<b>502.173,22</b>	<b>-363.026,78</b>
0002	Unbebaute Grundstücke	100,00	0,00	-100,00
8145	Rückersätze von Auszahlungen für Leistungen Dritter	0,00	384.370,00	384.370,00
8170	Kostenbeiträge und Kostenersätze für Verwaltungsleistungen	4.800,00	0,00	-4.800,00
8280	Rückersätze von Aufwendungen	200,00	300,25	100,25
8890	Transfers von der Europäischen Union	860.100,00	117.502,97	-742.597,03
<b>Mittelverwendung</b>		<b>2.639.700,00</b>	<b>4.152.119,20</b>	<b>1.512.419,20</b>
0420	Amts-, Betriebs- und Geschäftsausstattung	1.100,00	50.950,76	49.850,76
0700	Aktivierungsfähige Rechte (immaterielle Vermögenswerte)	1.000,00	0,00	-1.000,00
4000	Geringwertige Wirtschaftsgüter (GWG)	1.000,00	828,86	-171,14
4020	Verbrauchsgüter für innerbetriebliche Leistungen	3.600,00	0,00	-3.600,00
4550	Chemische und sonstige artverwandte Mittel	100,00	0,00	-100,00
4560	Schreib-, Zeichen und sonstige Büromittel	2.000,00	708,53	-1.291,47
4570	Druckwerke	1.400,00	544,54	-855,46
4590	Sonstige Verbrauchsgüter	100,00	1.000,00	900,00
5640	Vergütungen für Nebentätigkeit	6.000,00	6.033,12	33,12
6180	Instandhaltung von sonstigen Anlagen	700,00	0,00	-700,00
6310	Sonstige Nachrichtenübermittlung	500,00	10,50	-489,50
6320	Telekommunikationsdienste	400,00	1.302,22	902,22
6400	Rechts- und Beratungsaufwand	205.900,00	342.682,33	136.782,33
6420	Sonstiger Gerichtsaufwand	2.500,00	2.850,00	350,00
6700	Versicherungen	0,00	556,00	556,00
7020	Miet- und Pacht aufwand	100,00	0,00	-100,00
7100	Gebühren für die Benützung von Gemeindeeinrichtungen und -anlagen	2.000,00	841,07	-1.158,93
7150	Andere öffentliche Abgaben	0,00	9.646,09	9.646,09
7210	Patent- und Lizenzgebühr	0,00	36,00	36,00
7260	Mitgliedsbeiträge an Institutionen	298.800,00	295.436,72	-3.363,28
7270	Sonstige Leistungen von natürlichen Personen	184.400,00	168.499,18	-15.900,82
7280	Sonstige Leistungen (Sonstige)	1.501.000,00	1.731.317,01	230.317,01
7305	Transfers an Gemeinden, sonstige	175.300,00	366.543,56	191.243,56
7340	Transfers an sonstige Träger öffentlichen Rechts	0,00	10.584,00	10.584,00
7403	Transfers an Beteiligungen des Landes	8.500,00	28.343,88	19.843,88
7430	Transfers an Unternehmen (ohne Finanzunternehmen)	57.400,00	54.216,26	-3.183,74
7670	Sonstige Zuwendungen an private gemeinnützige Einrichtungen	185.900,00	1.079.188,57	893.288,57
<b>023</b>	<b>Aufgabenerfüllung durch Dritte</b>			
<b>Mittelverwendung</b>		<b>284.800,00</b>	<b>219.282,00</b>	<b>-65.518,00</b>
7296	Aufwendungen auf Grund gesetzlicher Anordnungen	284.800,00	219.282,00	-65.518,00



Kontennachweis Finanzierungshaushalt		Budget	RA 2019	Abweichung
024	Aufgabenerfüllung für Dritte			
	Mittelaufbringung	15.156.200,00	17.746.700,68	2.590.500,68
8150	Gebühren für Verwaltungsleistungen	20.000,00	24.150,00	4.150,00
8270	Kostensätze für die Überlassung von Bediensteten an Dritte	15.136.200,00	17.722.550,68	2.586.350,68
	Mittelverwendung	16.303.500,00	14.556.153,54	-1.747.346,46
4000	Geringwertige Wirtschaftsgüter (GWG)	800,00	0,00	-800,00
4020	Verbrauchsgüter für innerbetriebliche Leistungen	500,00	0,00	-500,00
4560	Schreib-, Zeichen und sonstige Büromittel	500,00	0,00	-500,00
4570	Druckwerke	57.000,00	58.537,54	1.537,54
5000	Geldbezüge der Beamten	608.300,00	575.627,03	-32.672,97
5100	Geldbezüge der ganzjährig beschäftigten Vertragsbediensteten	12.060.700,00	10.728.980,73	-1.331.719,27
5101	Geldbezüge der ganzjährig beschäftigten Vertragsbediensteten	97.200,00	75.189,84	-22.010,16
5630	Sonstige Aufwandsentschädigungen	1.600,00	901,18	-698,82
5635	Sonstige Aufwandsentschädigungen	97.200,00	87.861,91	-9.338,09
5660	Zuwendungen aus Anlass von Dienstjubiläen	1.700,00	0,00	-1.700,00
5670	Belohnungen und Geldaushilfen und Leistungsprämien	11.800,00	29.896,28	18.096,28
5800	Dienstgeberbeiträge zum Ausgleichsfonds für Familienbeihilfen für Beamte	19.300,00	15.549,95	-3.750,05
5810	Sonstige Dienstgeberbeiträge zur sozialen Sicherheit der Beamten	24.500,00	22.324,51	-2.175,49
5811	Sonstige Dienstgeberbeiträge zur sozialen Sicherheit der Beamten	16.800,00	15.983,57	-816,43
5820	Dienstgeberbeiträge zum Ausgleichsfonds für Familienbeihilfe für Vertragsbedienstete	440.400,00	381.237,10	-59.162,90
5830	Sonstige Dienstgeberbeiträge zur sozialen Sicherheit der Vertragsbediensteten	2.702.400,00	2.398.174,22	-304.225,78
5831	Sonstige Dienstgeberbeiträge zur sozialen Sicherheit der Vertragsbediensteten	5.600,00	5.943,54	343,54
5832	Sonstige Dienstgeberbeiträge zur sozialen Sicherheit der Vertragsbediensteten	10.600,00	7.023,70	-3.576,30
5880	Sonstige Dienstgeberbeiträge	18.700,00	18.143,85	-556,15
5881	Sonstige Dienstgeberbeiträge	1.800,00	1.865,00	65,00
5909	Freiwillige Sozialleistungen	1.700,00	22.388,08	20.688,08
7260	Mitgliedsbeiträge an Institutionen	90.000,00	92.406,68	2.406,68
7270	Sonstige Leistungen von natürlichen Personen	2.000,00	0,00	-2.000,00
7280	Sonstige Leistungen (Sonstige)	4.500,00	1.200,00	-3.300,00
7298	Reisegebühren	27.500,00	16.918,83	-10.581,17
7670	Sonstige Zuwendungen an private gemeinnützige Einrichtungen	400,00	0,00	-400,00
03	Bezirkshauptmannschaften			
030	Allgemeine Angelegenheiten			
	Mittelaufbringung	19.931.800,00	23.373.053,67	3.441.253,67
8030	Veräußerungen von Handelswaren	3.464.400,00	3.606.653,40	142.253,40
8145	Rückersätze von Auszahlungen für Leistungen Dritter	1.870.200,00	1.778.716,56	-91.483,44
8150	Gebühren für Verwaltungsleistungen	1.642.000,00	1.503.459,12	-138.540,88
8170	Kostenbeiträge und Kostensätze für Verwaltungsleistungen	1.885.600,00	1.858.703,76	-26.896,24
8240	Miet- und Pächtertrag	41.600,00	3.052,32	-38.547,68
8270	Kostensätze für die Überlassung von Bediensteten an Dritte	4.621.800,00	6.315.622,59	1.693.822,59
8280	Rückersätze von Aufwendungen	316.600,00	789.927,72	473.327,72
8294	Kassenüberschüsse	0,00	246,00	246,00
8299	Sonstige Erträge	246.800,00	231.747,86	-15.052,14
8810	Geldstrafen	5.842.800,00	7.284.924,34	1.442.124,34
	Mittelverwendung	200.147.600,00	207.551.251,26	7.403.651,26
0402	Sonstige Kraftfahrzeuge	0,00	1.797,60	1.797,60
0420	Amts-, Betriebs- und Geschäftsausstattung	229.600,00	162.321,48	-67.278,52

Kontennachweis Finanzierungshaushalt		Budget	RA 2019	Abweichung
0500	Sonderanlagen	32.800,00	127.131,98	94.331,98
4000	Geringwertige Wirtschaftsgüter (GWG)	228.600,00	408.515,68	179.915,68
4020	Verbrauchsgüter für innerbetriebliche Leistungen	8.800,00	5.087,78	-3.712,22
4090	Ersatzteile	46.200,00	37.748,58	-8.451,42
4130	Handelswaren	3.514.400,00	3.649.827,00	135.427,00
4510	Brennstoffe	1.000,00	0,00	-1.000,00
4520	Treibstoffe	417.200,00	332.579,20	-84.620,80
4540	Reinigungsmittel	62.400,00	34.291,98	-28.108,02
4560	Schreib-, Zeichen und sonstige Büromittel	520.600,00	546.272,04	25.672,04
4570	Druckwerke	6.003.000,00	9.410.543,20	3.407.543,20
4580	Mittel zur ärztlichen Betreuung und Gesundheitsvorsorge	37.000,00	29.997,12	-7.002,88
4590	Sonstige Verbrauchsgüter	100.000,00	76.690,64	-23.309,36
5000	Geldbezüge der Beamten	71.213.600,00	68.887.070,80	-2.326.529,20
5100	Geldbezüge der ganzjährig beschäftigten Vertragsbediensteten	66.371.400,00	70.582.866,64	4.211.466,64
5101	Geldbezüge der ganzjährig beschäftigten Vertragsbediensteten	4.189.400,00	4.065.756,56	-123.643,44
5200	Geldbezüge der nicht ganzjährig beschäftigten Vertragsbediensteten	6.200,00	7.840,92	1.640,92
5630	Sonstige Aufwandschädigungen	170.200,00	154.430,02	-15.769,98
5635	Sonstige Aufwandschädigungen	1.041.600,00	1.022.525,22	-19.074,78
5640	Vergütungen für Nebentätigkeit	600,00	735,00	135,00
5660	Zuwendungen aus Anlass von Dienstjubiläen	3.800,00	0,00	-3.800,00
5670	Belohnungen und Geldaushilfen und Leistungsprämien	3.600,00	145,40	-3.454,60
5800	Dienstgeberbeiträge zum Ausgleichsfonds für Familienbeihilfen für Beamte	2.271.800,00	2.147.642,16	-124.157,84
5810	Sonstige Dienstgeberbeiträge zur sozialen Sicherheit der Beamten	2.891.600,00	2.725.677,34	-165.922,66
5811	Sonstige Dienstgeberbeiträge zur sozialen Sicherheit der Beamten	1.974.000,00	1.896.385,18	-77.614,82
5820	Dienstgeberbeiträge zum Ausgleichsfonds für Familienbeihilfe für Vertragsbedienstete	2.663.800,00	2.791.482,68	127.682,68
5830	Sonstige Dienstgeberbeiträge zur sozialen Sicherheit der Vertragsbediensteten	14.663.000,00	15.320.509,58	657.509,58
5831	Sonstige Dienstgeberbeiträge zur sozialen Sicherheit der Vertragsbediensteten	760.800,00	799.086,38	38.286,38
5832	Sonstige Dienstgeberbeiträge zur sozialen Sicherheit der Vertragsbediensteten	624.400,00	666.029,20	41.629,20
5909	Freiwillige Sozialleistungen	3.800,00	267.062,94	263.262,94
6000	Energiebezüge	346.400,00	345.829,72	-570,28
6140	Instandhaltung von Gebäuden und Bauten	336.600,00	438.232,56	101.632,56
6170	Instandhaltung von Fahrzeugen	156.600,00	252.605,88	96.005,88
6180	Instandhaltung von sonstigen Anlagen	23.400,00	46.924,04	23.524,04
6190	Instandhaltung von Sonderanlagen	100.600,00	74.456,50	-26.143,50
6210	Sonstige Transporte	4.400,00	3.228,20	-1.171,80
6300	Postdienste	4.577.600,00	5.958.122,64	1.380.522,64
6320	Telekommunikationsdienste	375.000,00	339.312,82	-35.687,18
6400	Rechts- und Beratungsaufwand	474.000,00	377.021,04	-96.978,96
6420	Sonstiger Gerichtsaufwand	1.160.200,00	955.197,16	-205.002,84
6570	Geldverkehrs- und Bankspesen	27.800,00	27.055,54	-744,46
6700	Versicherungen	70.200,00	70.019,36	-180,64
6910	Kassenabgänge und sonstige Schäden am kurzfristigen Vermögen	200,00	0,00	-200,00
6920	Schadensvergütungen	200,00	403,44	203,44
6930	Strafen	200,00	0,00	-200,00
7020	Miet- und Pachtlaufwand	7.682.200,00	7.608.301,40	-73.898,60
7100	Gebühren für die Benützung von Gemeindeeinrichtungen und -anlagen	166.600,00	102.673,96	-63.926,04
7150	Andere öffentliche Abgaben	0,00	72.324,64	72.324,64

Kontennachweis Finanzierungshaushalt		Budget	RA 2019	Abweichung
7220	Rückersätze von Erträgen	2.000,00	6.840,00	4.840,00
7232	Repräsentationsaufwand	44.400,00	43.579,62	-820,38
7260	Mitgliedsbeiträge an Institutionen	3.400,00	1.898,20	-1.501,80
7270	Sonstige Leistungen von natürlichen Personen	169.800,00	66.333,18	-103.466,82
7280	Sonstige Leistungen (Sonstige)	1.404.600,00	1.528.160,34	123.560,34
7290	Vergütungen mit ertragsseitiger Gegenverrechnung innerhalb des Landes	0,00	25.941,54	25.941,54
7296	Aufwendungen auf Grund gesetzlicher Anordnungen	1.000,00	90.070,42	89.070,42
7297	Sonstige Aufwendungen	50.000,00	3.813,26	-46.186,74
7298	Reisegebühren	2.915.000,00	2.954.855,50	39.855,50
04	Sonderämter/Gerichte			
040	Agrarbehörden			
	Mittelaufbringung	11.400,00	6.918,30	-4.481,70
8280	Rückersätze von Aufwendungen	10.000,00	6.648,68	-3.351,32
8299	Sonstige Erträge	400,00	269,62	-130,38
8810	Geldstrafen	1.000,00	0,00	-1.000,00
	Mittelverwendung	12.021.800,00	11.837.631,26	-184.168,74
0420	Amts-, Betriebs- und Geschäftsausstattung	100.200,00	0,00	-100.200,00
0500	Sonderanlagen	400,00	0,00	-400,00
4000	Geringwertige Wirtschaftsgüter (GWG)	8.600,00	16.086,90	7.486,90
4090	Ersatzteile	400,00	3.822,78	3.422,78
4520	Treibstoffe	20.200,00	36.528,88	16.328,88
4540	Reinigungsmittel	800,00	110,70	-689,30
4560	Schreib-, Zeichen und sonstige Büromittel	28.200,00	24.128,50	-4.071,50
4570	Druckwerke	7.800,00	6.432,82	-1.367,18
4590	Sonstige Verbrauchsgüter	1.400,00	1.382,52	-17,48
5000	Geldbezüge der Beamten	7.136.600,00	7.070.266,24	-66.333,76
5100	Geldbezüge der ganzjährig beschäftigten Vertragsbediensteten	2.007.200,00	2.063.587,34	56.387,34
5101	Geldbezüge der ganzjährig beschäftigten Vertragsbediensteten	107.000,00	109.496,80	2.496,80
5630	Sonstige Aufwandsentschädigungen	3.800,00	3.444,00	-356,00
5635	Sonstige Aufwandsentschädigungen	85.200,00	81.122,14	-4.077,86
5660	Zuwendungen aus Anlass von Dienstjubiläen	200,00	0,00	-200,00
5670	Belohnungen und Geldaushilfen und Leistungsprämien	200,00	0,00	-200,00
5800	Dienstgeberbeiträge zum Ausgleichsfonds für Familienbeihilfen für Beamte	262.800,00	230.161,58	-32.638,42
5810	Sonstige Dienstgeberbeiträge zur sozialen Sicherheit der Beamten	290.000,00	277.843,98	-12.156,02
5811	Sonstige Dienstgeberbeiträge zur sozialen Sicherheit der Beamten	193.800,00	193.260,54	-539,46
5820	Dienstgeberbeiträge zum Ausgleichsfonds für Familienbeihilfe für Vertragsbedienstete	83.400,00	83.392,54	-7,46
5830	Sonstige Dienstgeberbeiträge zur sozialen Sicherheit der Vertragsbediensteten	433.400,00	443.393,82	9.993,82
5831	Sonstige Dienstgeberbeiträge zur sozialen Sicherheit der Vertragsbediensteten	25.000,00	24.841,74	-158,26
5832	Sonstige Dienstgeberbeiträge zur sozialen Sicherheit der Vertragsbediensteten	32.000,00	30.903,98	-1.096,02
5909	Freiwillige Sozialleistungen	200,00	13.610,00	13.410,00
6000	Energiebezüge	400,00	0,00	-400,00
6140	Instandhaltung von Gebäuden und Bauten	17.400,00	0,00	-17.400,00
6160	Instandhaltung von Maschinen und maschinellen Anlagen	24.200,00	44.947,20	20.747,20
6170	Instandhaltung von Fahrzeugen	17.800,00	9.218,02	-8.581,98
6180	Instandhaltung von sonstigen Anlagen	18.000,00	7.809,96	-10.190,04
6190	Instandhaltung von Sonderanlagen	8.000,00	2.259,08	-5.740,92
6210	Sonstige Transporte	200,00	41,20	-158,80
6300	Postdienste	53.000,00	70.600,40	17.600,40

Kontennachweis Finanzierungshaushalt		Budget	RA 2019	Abweichung
6320	Telekommunikationsdienste	15.000,00	12.649,24	-2.350,76
6400	Rechts- und Beratungsaufwand	200,00	0,00	-200,00
6700	Versicherungen	4.000,00	5.838,60	1.838,60
7020	Miet- und Pachtaufwand	704.800,00	694.893,52	-9.906,48
7100	Gebühren für die Benützung von Gemeindevorrichtungen und -anlagen	9.600,00	9.959,76	359,76
7150	Andere öffentliche Abgaben	0,00	1.962,40	1.962,40
7232	Repräsentationsaufwand	0,00	82,38	82,38
7260	Mitgliedsbeiträge an Institutionen	200,00	0,00	-200,00
7270	Sonstige Leistungen von natürlichen Personen	200,00	0,00	-200,00
7280	Sonstige Leistungen (Sonstige)	47.800,00	47.369,36	-430,64
7290	Vergütungen mit ertragsseitiger Gegenverrechnung innerhalb des Landes	0,00	1.681,10	1.681,10
7297	Sonstige Aufwendungen	600,00	262,96	-337,04
7298	Reisegebühren	271.600,00	214.238,28	-57.361,72
<b>045</b>	<b>Landesverwaltungsgericht</b>			
	<b>Mittelaufbringung</b>	<b>169.800,00</b>	<b>156.638,11</b>	<b>-13.161,89</b>
8145	Rückersätze von Auszahlungen für Leistungen Dritter	2.700,00	1.100,90	-1.599,10
8150	Gebühren für Verwaltungsleistungen	40.000,00	48.745,50	8.745,50
8170	Kostenbeiträge und Kostenersätze für Verwaltungsleistungen	120.600,00	100.839,39	-19.760,61
8280	Rückersätze von Aufwendungen	6.500,00	5.951,32	-548,68
8299	Sonstige Erträge	0,00	1,00	1,00
	<b>Mittelverwendung</b>	<b>6.713.700,00</b>	<b>6.759.188,39</b>	<b>45.488,39</b>
0200	Maschinen und maschinelle Anlagen	20.000,00	0,00	-20.000,00
0420	Amts-, Betriebs- und Geschäftsausstattung	4.000,00	77.681,73	73.681,73
0700	Aktivierungsfähige Rechte (immaterielle Vermögenswerte)	1.000,00	0,00	-1.000,00
4000	Geringwertige Wirtschaftsgüter (GWG)	5.900,00	20.688,90	14.788,90
4560	Schreib-, Zeichen und sonstige Büromittel	6.200,00	9.308,06	3.108,06
4570	Druckwerke	19.300,00	12.165,58	-7.134,42
4590	Sonstige Verbrauchsgüter	200,00	1.032,51	832,51
5000	Geldbezüge der Beamten	4.024.400,00	3.983.572,37	-40.827,63
5100	Geldbezüge der ganzjährig beschäftigten Vertragsbediensteten	1.139.500,00	1.211.849,44	72.349,44
5101	Geldbezüge der ganzjährig beschäftigten Vertragsbediensteten	64.100,00	64.927,71	827,71
5630	Sonstige Aufwandsentschädigungen	200,00	249,72	49,72
5635	Sonstige Aufwandsentschädigungen	24.500,00	24.329,12	-170,88
5660	Zuwendungen aus Anlass von Dienstjubiläen	100,00	0,00	-100,00
5670	Belohnungen und Geldaushilfen und Leistungsprämien	100,00	0,00	-100,00
5800	Dienstgeberbeiträge zum Ausgleichsfonds für Familienbeihilfen für Beamte	129.500,00	121.428,79	-8.071,21
5810	Sonstige Dienstgeberbeiträge zur sozialen Sicherheit der Beamten	146.200,00	136.705,60	-9.494,40
5811	Sonstige Dienstgeberbeiträge zur sozialen Sicherheit der Beamten	108.500,00	107.538,15	-961,85
5820	Dienstgeberbeiträge zum Ausgleichsfonds für Familienbeihilfe für Vertragsbedienstete	44.600,00	47.269,79	2.669,79
5830	Sonstige Dienstgeberbeiträge zur sozialen Sicherheit der Vertragsbediensteten	242.100,00	257.277,57	15.177,57
5831	Sonstige Dienstgeberbeiträge zur sozialen Sicherheit der Vertragsbediensteten	15.800,00	16.815,83	1.015,83
5832	Sonstige Dienstgeberbeiträge zur sozialen Sicherheit der Vertragsbediensteten	20.300,00	20.091,16	-208,84
5909	Freiwillige Sozialleistungen	100,00	6.331,77	6.231,77
6140	Instandhaltung von Gebäuden und Bauten	0,00	53.339,21	53.339,21
6180	Instandhaltung von sonstigen Anlagen	3.500,00	1.614,60	-1.885,40
6190	Instandhaltung von Sonderanlagen	1.000,00	0,00	-1.000,00
6310	Sonstige Nachrichtenübermittlung	2.800,00	424,26	-2.375,74

Kontennachweis Finanzierungshaushalt		Budget	RA 2019	Abweichung
6320	Telekommunikationsdienste	0,00	2.186,69	2.186,69
6410	Entschädigungen auf Grund des Gebührenanspruchsgesetzes	189.000,00	92.301,72	-96.698,28
6420	Sonstiger Gerichtsaufwand	1.000,00	1.249,30	249,30
6570	Geldverkehrs- und Bankspesen	0,00	11,50	11,50
7020	Miet- und Pachtaufwand	217.700,00	207.751,16	-9.948,84
7232	Repräsentationsaufwand	1.000,00	1.242,39	242,39
7270	Sonstige Leistungen von natürlichen Personen	7.000,00	8.495,10	1.495,10
7280	Sonstige Leistungen (Sonstige)	158.500,00	185.513,47	27.013,47
7290	Vergütungen mit ertragsseitiger Gegenverrechnung innerhalb des Landes	93.000,00	63.420,97	-29.579,03
7297	Sonstige Aufwendungen	400,00	169,50	-230,50
7298	Reisegebühren	22.200,00	22.204,72	4,72
05	Sonstige Aufgaben der allgemeinen Verwaltung			
050	Aufsichtstätigkeit			
	Mittelverwendung	100,00	0,00	-100,00
7270	Sonstige Leistungen von natürlichen Personen	100,00	0,00	-100,00
052	Prüfungstätigkeit			
	Mittelaufbringung	1.811.100,00	1.928.492,44	117.392,44
8030	Veräußerungen von Handelswaren	1.000,00	433,20	-566,80
8150	Gebühren für Verwaltungsleistungen	1.700.000,00	1.783.812,22	83.812,22
8170	Kostenbeiträge und Kostenersätze für Verwaltungsleistungen	110.000,00	144.232,49	34.232,49
8299	Sonstige Erträge	100,00	14,53	-85,47
	Mittelverwendung	2.024.400,00	1.679.136,39	-345.263,61
0200	Maschinen und maschinelle Anlagen	10.000,00	0,00	-10.000,00
0420	Amts-, Betriebs- und Geschäftsausstattung	20.300,00	10.729,69	-9.570,31
0700	Aktivierungsfähige Rechte (immaterielle Vermögenswerte)	5.000,00	1.150,13	-3.849,87
4000	Geringwertige Wirtschaftsgüter (GWG)	13.100,00	6.941,37	-6.158,63
4020	Verbrauchsgüter für innerbetriebliche Leistungen	8.000,00	3.512,68	-4.487,32
4090	Ersatzteile	8.000,00	8.863,90	863,90
4130	Handelswaren	800,00	0,00	-800,00
4520	Treibstoffe	6.000,00	0,00	-6.000,00
4550	Chemische und sonstige artverwandte Mittel	1.500,00	0,00	-1.500,00
4560	Schreib-, Zeichen und sonstige Büromittel	3.000,00	0,00	-3.000,00
4570	Druckwerke	19.600,00	2.492,36	-17.107,64
5640	Vergütungen für Nebentätigkeit	520.100,00	502.767,85	-17.332,15
6170	Instandhaltung von Fahrzeugen	10.000,00	0,00	-10.000,00
6180	Instandhaltung von sonstigen Anlagen	16.000,00	18.171,88	2.171,88
6320	Telekommunikationsdienste	4.000,00	7.500,81	3.500,81
6400	Rechts- und Beratungsaufwand	500,00	0,00	-500,00
6570	Geldverkehrs- und Bankspesen	600,00	1.952,51	1.352,51
6700	Versicherungen	300,00	0,00	-300,00
7020	Miet- und Pachtaufwand	105.000,00	76.184,45	-28.815,55
7100	Gebühren für die Benützung von Gemeindeeinrichtungen und -anlagen	1.000,00	0,00	-1.000,00
7150	Andere öffentliche Abgaben	0,00	1.273,64	1.273,64
7270	Sonstige Leistungen von natürlichen Personen	1.168.400,00	945.210,32	-223.189,68
7280	Sonstige Leistungen (Sonstige)	98.800,00	91.022,69	-7.777,31
7296	Aufwendungen auf Grund gesetzlicher Anordnungen	1.000,00	0,00	-1.000,00
7297	Sonstige Aufwendungen	2.000,00	0,00	-2.000,00
7298	Reisegebühren	1.400,00	1.362,11	-37,89
059	Übrige Einrichtungen und Maßnahmen			
	Mittelaufbringung	4.440.700,00	4.371.436,51	-69.263,49
8070	Veräußerungen von Erzeugnissen	300,00	0,00	-300,00

Kontennachweis Finanzierungshaushalt		Budget	RA 2019	Abweichung
8170	Kostenbeiträge und Kostenersätze für Verwaltungsleistungen	15.000,00	19.179,67	4.179,67
8280	Rückersätze von Aufwendungen	200,00	3.280,63	3.080,63
8299	Sonstige Erträge	200,00	0,00	-200,00
8505	Transfers von Gemeinden, sonstige	4.400.000,00	4.318.876,21	-81.123,79
8890	Transfers von der Europäischen Union	25.000,00	30.100,00	5.100,00
<b>Mittelverwendung</b>		<b>26.286.500,00</b>	<b>26.586.264,98</b>	<b>299.764,98</b>
0200	Maschinen und maschinelle Anlagen	1.300,00	0,00	-1.300,00
0300	Werkzeuge und sonstige Erzeugungshilfsmittel	2.200,00	0,00	-2.200,00
0420	Amts-, Betriebs- und Geschäftsausstattung	900,00	1.800,57	900,57
4000	Geringwertige Wirtschaftsgüter (GWG)	29.400,00	36.470,47	7.070,47
4020	Verbrauchsgüter für innerbetriebliche Leistungen	45.000,00	15.543,90	-29.456,10
4090	Ersatzteile	500,00	538,16	38,16
4200	Roh-, Hilfs- und Baustoffe	200,00	1.245,92	1.045,92
4520	Treibstoffe	0,00	114,00	114,00
4540	Reinigungsmittel	400,00	93,19	-306,81
4560	Schreib-, Zeichen und sonstige Büromittel	3.000,00	513,54	-2.486,46
4570	Druckwerke	3.900,00	4.608,28	708,28
4590	Sonstige Verbrauchsgüter	4.000,00	13.452,51	9.452,51
5000	Geldbezüge der Beamten	677.900,00	727.975,83	50.075,83
5100	Geldbezüge der ganzjährig beschäftigten Vertragsbediensteten	218.800,00	263.588,76	44.788,76
5101	Geldbezüge der ganzjährig beschäftigten Vertragsbediensteten	226.400,00	260.394,91	33.994,91
5630	Sonstige Aufwandsentschädigungen	3.900,00	3.608,10	-291,90
5635	Sonstige Aufwandsentschädigungen	8.300,00	7.419,23	-880,77
5660	Zuwendungen aus Anlass von Dienstjubiläen	100,00	0,00	-100,00
5670	Belohnungen und Geldaushilfen und Leistungsprämien	100,00	0,00	-100,00
5800	Dienstgeberbeiträge zum Ausgleichsfonds für Familienbeihilfen für Beamte	26.500,00	28.476,68	1.976,68
5810	Sonstige Dienstgeberbeiträge zur sozialen Sicherheit der Beamten	17.400,00	17.886,93	486,93
5811	Sonstige Dienstgeberbeiträge zur sozialen Sicherheit der Beamten	14.300,00	15.212,03	912,03
5820	Dienstgeberbeiträge zum Ausgleichsfonds für Familienbeihilfe für Vertragsbedienstete	12.700,00	18.093,80	5.393,80
5830	Sonstige Dienstgeberbeiträge zur sozialen Sicherheit der Vertragsbediensteten	83.900,00	93.100,24	9.200,24
5831	Sonstige Dienstgeberbeiträge zur sozialen Sicherheit der Vertragsbediensteten	5.400,00	6.030,95	630,95
5832	Sonstige Dienstgeberbeiträge zur sozialen Sicherheit der Vertragsbediensteten	1.600,00	3.007,29	1.407,29
5909	Freiwillige Sozialleistungen	200,00	857,00	657,00
6140	Instandhaltung von Gebäuden und Bauten	0,00	315,50	315,50
6170	Instandhaltung von Fahrzeugen	0,00	70,50	70,50
6180	Instandhaltung von sonstigen Anlagen	300,00	1.707,17	1.407,17
6210	Sonstige Transporte	800,00	4.737,03	3.937,03
6300	Postdienste	1.800,00	216,73	-1.583,27
6310	Sonstige Nachrichtenübermittlung	6.500,00	1.857,27	-4.642,73
6320	Telekommunikationsdienste	0,00	3.663,40	3.663,40
6400	Rechts- und Beratungsaufwand	1.000,00	6.887,00	5.887,00
6570	Geldverkehrs- und Bankspesen	200,00	259,70	59,70
6700	Versicherungen	1.200,00	810,08	-389,92
7020	Miet- und Pacht aufwand	1.200,00	8.500,98	7.300,98
7100	Gebühren für die Benützung von Gemeindeeinrichtungen und -anlagen	300,00	111,18	-188,82
7150	Andere öffentliche Abgaben	0,00	1.500,65	1.500,65
7260	Mitgliedsbeiträge an Institutionen	15.000,00	12.617,93	-2.382,07
7270	Sonstige Leistungen von natürlichen Personen	278.200,00	145.577,97	-132.622,03

Kontennachweis Finanzierungshaushalt		Budget	RA 2019	Abweichung
7280	Sonstige Leistungen (Sonstige)	198.700,00	279.574,90	80.874,90
7298	Reisegebühren	12.800,00	24.047,53	11.247,53
7301	Transfers an den Bund, sonstige	100,00	0,00	-100,00
7330	Transfers an Bundesfonds	43.300,00	42.187,37	-1.112,63
7340	Transfers an sonstige Träger öffentlichen Rechts	78.000,00	111.726,20	33.726,20
7430	Transfers an Unternehmen (ohne Finanzunternehmen)	212.600,00	885.845,45	673.245,45
7660	Gesetzliche Zuwendungen an private gemeinnützige Einrichtungen	22.465.000,00	22.239.966,48	-225.033,52
7670	Sonstige Zuwendungen an private gemeinnützige Einrichtungen	990.300,00	1.284.851,67	294.551,67
7690	Sonstige Zuwendungen an Einzelpersonen	590.900,00	9.200,00	-581.700,00
08	Pensionen (ohne Landeslehrer) (soweit nicht aufgeteilt)			
080	Pensionen (ohne Landeslehrer) (soweit nicht aufgeteilt)			
	Mittelaufbringung	43.068.200,00	46.222.303,18	3.154.103,18
2465	Pensionsvorschüsse an Pensionsparteien	300,00	0,00	-300,00
8170	Kostenbeiträge und Kostenersätze für Verwaltungsleistungen	555.800,00	750.307,68	194.507,68
8280	Rückersätze von Aufwendungen	24.080.100,00	24.237.360,64	157.260,64
8510	Transfers von Sozialversicherungsträgern	2.100,00	2.149,32	49,32
8800	Pensionsbeiträge und Sicherungsbeiträge	18.387.200,00	21.204.783,35	2.817.583,35
8801	Transfers von privaten Haushalten und privaten Organisationen ohne Erwerbszweck	42.700,00	27.702,19	-14.997,81
	Mittelverwendung	177.225.100,00	179.078.114,11	1.853.014,11
2465	Pensionsvorschüsse an Pensionsparteien	200,00	0,00	-200,00
7270	Sonstige Leistungen von natürlichen Personen	100,00	0,00	-100,00
7297	Sonstige Aufwendungen	100,00	0,00	-100,00
7310	Transfers an Sozialversicherungsträger	486.800,00	56.311,92	-430.488,08
7600	Ruhebezüge an öffentlich-rechtliche Bedienstete	132.390.100,00	135.150.220,71	2.760.120,71
7602	Versorgungsbezüge nach öffentlich-rechtlichen Bediensteten	25.361.800,00	24.620.701,94	-741.098,06
7604	Außerordentliche Versorgungsgenüsse	13.646.900,00	13.853.213,27	206.313,27
7606	Dienstgeberbeiträge für Ruhe- und Versorgungsbezugsempfänger	5.339.100,00	5.397.666,27	58.566,27
09	Personalbetreuung			
090	Bezugsvorschüsse und Darlehen			
	Mittelaufbringung	370.100,00	340.513,18	-29.586,82
2460	Vorschüsse an aktive Bedienstete	201.300,00	340.513,18	139.213,18
2464	Investitionsdarlehen an aktive Bedienstete	168.800,00	0,00	-168.800,00
	Mittelverwendung	110.000,00	61.724,60	-48.275,40
2460	Vorschüsse an aktive Bedienstete	110.000,00	61.724,60	-48.275,40
091	Personalausbildung und Personalfortbildung			
	Mittelaufbringung	18.900,00	11.902,56	-6.997,44
8100	Erträge aus Leistungen	8.900,00	9.766,00	866,00
8280	Rückersätze von Aufwendungen	10.000,00	2.136,56	-7.863,44
	Mittelverwendung	453.500,00	451.207,25	-2.292,75
0500	Sonderanlagen	0,00	27.743,55	27.743,55
4000	Geringwertige Wirtschaftsgüter (GWG)	100,00	1.920,03	1.820,03
4560	Schreib-, Zeichen und sonstige Büromittel	500,00	1.986,86	1.486,86
4570	Druckwerke	100,00	397,32	297,32
5640	Vergütungen für Nebentätigkeit	40.000,00	41.015,77	1.015,77
7020	Miet- und Pacht Aufwand	122.700,00	114.839,76	-7.860,24
7260	Mitgliedsbeiträge an Institutionen	1.000,00	0,00	-1.000,00
7270	Sonstige Leistungen von natürlichen Personen	167.400,00	85.548,16	-81.851,84
7280	Sonstige Leistungen (Sonstige)	116.800,00	164.785,68	47.985,68
7298	Reisegebühren	4.900,00	12.970,12	8.070,12

Kontennachweis Finanzierungshaushalt		Budget	RA 2019	Abweichung
093	Erholungsaktionen			
	Mittelverwendung	296.200,00	259.724,92	-36.475,08
5101	Geldbezüge der ganzjährig beschäftigten Vertragsbediensteten	230.800,00	201.935,52	-28.864,48
5635	Sonstige Aufwandentschädigungen	1.300,00	958,00	-342,00
5820	Dienstgeberbeiträge zum Ausgleichsfonds für Familienbeihilfe für Vertragsbedienstete	6.700,00	7.131,05	431,05
5830	Sonstige Dienstgeberbeiträge zur sozialen Sicherheit der Vertragsbediensteten	46.200,00	39.527,88	-6.672,12
5831	Sonstige Dienstgeberbeiträge zur sozialen Sicherheit der Vertragsbediensteten	2.300,00	2.076,64	-223,36
5832	Sonstige Dienstgeberbeiträge zur sozialen Sicherheit der Vertragsbediensteten	1.400,00	1.614,35	214,35
5881	Sonstige Dienstgeberbeiträge	7.000,00	6.087,48	-912,52
5909	Freiwillige Sozialleistungen	0,00	394,00	394,00
7298	Reisegebühren	500,00	0,00	-500,00
094	Gemeinschaftspflege			
	Mittelverwendung	817.500,00	780.283,72	-37.216,28
5100	Geldbezüge der ganzjährig beschäftigten Vertragsbediensteten	35.600,00	2.998,55	-32.601,45
5101	Geldbezüge der ganzjährig beschäftigten Vertragsbediensteten	247.900,00	270.966,47	23.066,47
5635	Sonstige Aufwandentschädigungen	4.000,00	4.525,52	525,52
5820	Dienstgeberbeiträge zum Ausgleichsfonds für Familienbeihilfe für Vertragsbedienstete	11.000,00	11.227,40	227,40
5830	Sonstige Dienstgeberbeiträge zur sozialen Sicherheit der Vertragsbediensteten	67.900,00	59.514,73	-8.385,27
5831	Sonstige Dienstgeberbeiträge zur sozialen Sicherheit der Vertragsbediensteten	3.000,00	2.997,16	-2,84
5832	Sonstige Dienstgeberbeiträge zur sozialen Sicherheit der Vertragsbediensteten	2.400,00	2.334,32	-65,68
5881	Sonstige Dienstgeberbeiträge	9.900,00	8.850,77	-1.049,23
5909	Freiwillige Sozialleistungen	0,00	582,00	582,00
7690	Sonstige Zuwendungen an Einzelpersonen	435.800,00	416.286,80	-19.513,20
095	Kranken- und Sterbefürsorge			
	Mittelverwendung	599.300,00	283.889,64	-315.410,36
5900	Freiwillige Sozialleistungen	134.300,00	73.936,50	-60.363,50
5901	Freiwillige Sozialleistungen	465.000,00	209.953,14	-255.046,86
099	Sonstige Einrichtungen und Maßnahmen			
	Mittelaufbringung	32.200,00	12.058,54	-20.141,46
8100	Erträge aus Leistungen	30.000,00	10.433,00	-19.567,00
8280	Rückersätze von Aufwendungen	100,00	296,94	196,94
8540	Transfers von sonstigen Trägern öffentlichen Rechts	2.000,00	0,00	-2.000,00
8810	Geldstrafen	100,00	1.328,60	1.228,60
	Mittelverwendung	1.604.100,00	1.453.005,10	-151.094,90
0420	Amts-, Betriebs- und Geschäftsausstattung	1.000,00	8.072,88	7.072,88
0632	Im Bau befindliche Gebäude und Bauten (durch Dritte)	150.000,00	0,00	-150.000,00
4000	Geringwertige Wirtschaftsgüter (GWG)	300,00	270,85	-29,15
4090	Ersatzteile	100,00	65,96	-34,04
4560	Schreib-, Zeichen und sonstige Büromittel	1.000,00	0,00	-1.000,00
4570	Druckwerke	1.500,00	92,20	-1.407,80
4590	Sonstige Verbrauchsgüter	100,00	181,50	81,50
5000	Geldbezüge der Beamten	155.700,00	169.876,66	14.176,66
5100	Geldbezüge der ganzjährig beschäftigten Vertragsbediensteten	255.300,00	250.796,16	-4.503,84
5635	Sonstige Aufwandentschädigungen	4.800,00	4.773,69	-26,31
5800	Dienstgeberbeiträge zum Ausgleichsfonds für Familienbeihilfen für Beamte	6.200,00	5.605,06	-594,94
5810	Sonstige Dienstgeberbeiträge zur sozialen Sicherheit der Beamten	6.900,00	7.416,15	516,15



Kontennachweis Finanzierungshaushalt		Budget	RA 2019	Abweichung
5811	Sonstige Dienstgeberbeiträge zur sozialen Sicherheit der Beamten	4.600,00	5.039,50	439,50
5820	Dienstgeberbeiträge zum Ausgleichsfonds für Familienbeihilfe für Vertragsbedienstete	10.100,00	9.899,13	-200,87
5830	Sonstige Dienstgeberbeiträge zur sozialen Sicherheit der Vertragsbediensteten	53.800,00	50.625,00	-3.175,00
5831	Sonstige Dienstgeberbeiträge zur sozialen Sicherheit der Vertragsbediensteten	2.800,00	2.796,73	-3,27
5832	Sonstige Dienstgeberbeiträge zur sozialen Sicherheit der Vertragsbediensteten	2.100,00	1.879,27	-220,73
5903	Freiwillige Sozialleistungen	549.900,00	476.017,27	-73.882,73
5904	Freiwillige Sozialleistungen	35.200,00	25.887,80	-9.312,20
5909	Freiwillige Sozialleistungen	0,00	924,00	924,00
6000	Energiebezüge	12.500,00	10.644,03	-1.855,97
6130	Instandhaltung von sonstigen Grundstückseinrichtungen	10.000,00	1.400,05	-8.599,95
6140	Instandhaltung von Gebäuden und Bauten	14.800,00	113.811,84	99.011,84
6400	Rechts- und Beratungsaufwand	0,00	24.458,40	24.458,40
6700	Versicherungen	33.700,00	31.960,00	-1.740,00
7020	Miet- und Pachtaufwand	10.900,00	2.153,60	-8.746,40
7100	Gebühren für die Benützung von Gemeindevorrichtungen und -anlagen	6.100,00	6.019,97	-80,03
7150	Andere öffentliche Abgaben	0,00	85,60	85,60
7232	Repräsentationsaufwand	1.000,00	948,24	-51,76
7270	Sonstige Leistungen von natürlichen Personen	30.900,00	30.728,84	-171,16
7280	Sonstige Leistungen (Sonstige)	233.600,00	206.743,18	-26.856,82
7290	Vergütungen mit ertragsseitiger Gegenverrechnung innerhalb des Landes	0,00	390,00	390,00
7296	Aufwendungen auf Grund gesetzlicher Anordnungen	3.000,00	3.165,22	165,22
7297	Sonstige Aufwendungen	5.900,00	228,36	-5.671,64
7298	Reisegebühren	100,00	47,96	-52,04
7660	Gesetzliche Zuwendungen an private gemeinnützige Einrichtungen	100,00	0,00	-100,00
7690	Sonstige Zuwendungen an Einzelpersonen	100,00	0,00	-100,00
<b>1</b>	<b>Öffentliche Ordnung und Sicherheit</b>			
<b>16</b>	<b>Feuerwehrwesen</b>			
<b>161</b>	<b>Feuerweherschulen</b>			
	<b>Mittelaufbringung</b>	<b>709.200,00</b>	<b>661.247,77</b>	<b>-47.952,23</b>
8170	Kostenbeiträge und Kostenersätze für Verwaltungsleistungen	63.700,00	60.896,80	-2.803,20
8270	Kostenersätze für die Überlassung von Bediensteten an Dritte	645.500,00	600.350,97	-45.149,03
	<b>Mittelverwendung</b>	<b>1.656.500,00</b>	<b>1.657.961,82</b>	<b>1.461,82</b>
0420	Amts-, Betriebs- und Geschäftsausstattung	500,00	0,00	-500,00
4000	Geringwertige Wirtschaftsgüter (GWG)	200,00	15,98	-184,02
4570	Druckwerke	1.000,00	2.199,52	1.199,52
4590	Sonstige Verbrauchsgüter	200,00	0,00	-200,00
5000	Geldbezüge der Beamten	253.000,00	198.810,37	-54.189,63
5100	Geldbezüge der ganzjährig beschäftigten Vertragsbediensteten	119.200,00	121.677,73	2.477,73
5101	Geldbezüge der ganzjährig beschäftigten Vertragsbediensteten	175.500,00	181.175,82	5.675,82
5635	Sonstige Aufwandsentschädigungen	4.500,00	4.305,06	-194,94
5660	Zuwendungen aus Anlass von Dienstjubiläen	100,00	0,00	-100,00
5670	Belohnungen und Geldaushilfen und Leistungsprämien	2.500,00	500,00	-2.000,00
5800	Dienstgeberbeiträge zum Ausgleichsfonds für Familienbeihilfen für Beamte	7.200,00	7.084,69	-115,31
5810	Sonstige Dienstgeberbeiträge zur sozialen Sicherheit der Beamten	10.900,00	8.459,80	-2.440,20
5811	Sonstige Dienstgeberbeiträge zur sozialen Sicherheit der Beamten	7.000,00	5.675,26	-1.324,74
5820	Dienstgeberbeiträge zum Ausgleichsfonds für Familienbeihilfe für Vertragsbedienstete	7.100,00	7.338,55	238,55

Kontennachweis Finanzierungshaushalt		Budget	RA 2019	Abweichung
5830	Sonstige Dienstgeberbeiträge zur sozialen Sicherheit der Vertragsbediensteten	61.000,00	62.266,02	1.266,02
5831	Sonstige Dienstgeberbeiträge zur sozialen Sicherheit der Vertragsbediensteten	1.900,00	1.957,48	57,48
5832	Sonstige Dienstgeberbeiträge zur sozialen Sicherheit der Vertragsbediensteten	600,00	589,44	-10,56
5909	Freiwillige Sozialleistungen	100,00	558,00	458,00
6180	Instandhaltung von sonstigen Anlagen	200,00	474,00	274,00
7210	Patent- und Lizenzgebühr	200,00	0,00	-200,00
7280	Sonstige Leistungen (Sonstige)	2.000,00	3.473,48	1.473,48
7298	Reisegebühren	1.600,00	1.400,62	-199,38
7390	Kapitaltransfers an sonstige Träger öffentlichen Rechts	1.000.000,00	1.050.000,00	50.000,00
<b>164</b>	<b>Förderung der Brandbekämpfung und Brandverhütung</b>			
	Mittelverwendung	9.112.000,00	10.394.720,85	1.282.720,85
7390	Kapitaltransfers an sonstige Träger öffentlichen Rechts	9.112.000,00	9.394.720,85	282.720,85
7670	Sonstige Zuwendungen an private gemeinnützige Einrichtungen	0,00	1.000.000,00	1.000.000,00
17	Katastrophendienst			
<b>170</b>	<b>Allgemeine Angelegenheiten</b>			
	Mittelaufbringung	97.600,00	401.531,17	303.931,17
8240	Miet- und Pächtertrag	0,00	2.627,45	2.627,45
8280	Rückersätze von Aufwendungen	1.600,00	3.608,82	2.008,82
8890	Transfers von der Europäischen Union	96.000,00	395.294,90	299.294,90
	Mittelverwendung	2.436.100,00	5.121.492,32	2.685.392,32
0200	Maschinen und maschinelle Anlagen	15.000,00	0,00	-15.000,00
0401	Personenkraftwagen	0,00	7.789,12	7.789,12
0402	Sonstige Kraftfahrzeuge	50.000,00	0,00	-50.000,00
0420	Amts-, Betriebs- und Geschäftsausstattung	61.000,00	46.643,58	-14.356,42
0500	Sonderanlagen	109.600,00	226.914,48	117.314,48
0700	Aktivierungsfähige Rechte (immaterielle Vermögenswerte)	62.000,00	41.341,14	-20.658,86
0800	Beteiligungen an verbundenen Unternehmen	0,00	35.000,00	35.000,00
4000	Geringwertige Wirtschaftsgüter (GWG)	31.700,00	30.456,51	-1.243,49
4090	Ersatzteile	2.000,00	30.070,52	28.070,52
4130	Handelswaren	24.000,00	18.729,43	-5.270,57
4300	Lebensmittel	11.100,00	599,10	-10.500,90
4520	Treibstoffe	400,00	26,84	-373,16
4560	Schreib-, Zeichen und sonstige Büromittel	2.000,00	914,96	-1.085,04
4570	Druckwerke	15.400,00	9.809,92	-5.590,08
4580	Mittel zur ärztlichen Betreuung und Gesundheitsvorsorge	1.000,00	170,65	-829,35
4590	Sonstige Verbrauchsgüter	28.000,00	27.121,68	-878,32
5640	Vergütungen für Nebentätigkeit	76.000,00	68.471,54	-7.528,46
6000	Energiebezüge	274.000,00	271.805,59	-2.194,41
6160	Instandhaltung von Maschinen und maschinellen Anlagen	0,00	7.380,94	7.380,94
6180	Instandhaltung von sonstigen Anlagen	103.400,00	140.901,94	37.501,94
6190	Instandhaltung von Sonderanlagen	654.000,00	397.947,52	-256.052,48
6210	Sonstige Transporte	0,00	774,73	774,73
6300	Postdienste	200,00	119,62	-80,38
6310	Sonstige Nachrichtenübermittlung	28.000,00	25.056,00	-2.944,00
6320	Telekommunikationsdienste	28.300,00	29.979,60	1.679,60
6700	Versicherungen	15.000,00	14.703,60	-296,40
6920	Schadensvergütungen	100,00	0,00	-100,00
7020	Miet- und Pacht Aufwand	235.000,00	178.339,37	-56.660,63
7100	Gebühren für die Benützung von Gemeindeeinrichtungen und -anlagen	2.500,00	3,90	-2.496,10
7150	Andere öffentliche Abgaben	0,00	371,32	371,32

Kontennachweis Finanzierungshaushalt		Budget	RA 2019	Abweichung
7210	Patent- und Lizenzgebühr	500,00	382,12	-117,88
7260	Mitgliedsbeiträge an Institutionen	300,00	50,00	-250,00
7270	Sonstige Leistungen von natürlichen Personen	51.000,00	52.242,87	1.242,87
7280	Sonstige Leistungen (Sonstige)	292.100,00	1.868.908,90	1.576.808,90
7297	Sonstige Aufwendungen	200,00	85.840,46	85.640,46
7340	Transfers an sonstige Träger öffentlichen Rechts	105.000,00	104.785,22	-214,78
7355	Kapitaltransfers an Gemeinden, sonstige	19.500,00	19.380,00	-120,00
7403	Transfers an Beteiligungen des Landes	0,00	1.000.000,00	1.000.000,00
7670	Sonstige Zuwendungen an private gemeinnützige Einrichtungen	137.800,00	378.459,15	240.659,15
179	Sonstige Einrichtungen und Maßnahmen			
	Mittelverwendung	5.300.000,00	4.949.414,60	-350.585,40
7340	Transfers an sonstige Träger öffentlichen Rechts	2.000.000,00	408.923,65	-1.591.076,35
7355	Kapitaltransfers an Gemeinden, sonstige	3.000.000,00	4.445.657,60	1.445.657,60
7770	Zuwendungen für Investitionszwecke an private, nicht auf Gewinn ausgerichtete Organisationen	300.000,00	94.833,35	-205.166,65
18	Landesverteidigung			
180	Zivilschutz			
	Mittelverwendung	222.000,00	257.000,00	35.000,00
7670	Sonstige Zuwendungen an private gemeinnützige Einrichtungen	222.000,00	257.000,00	35.000,00
2	Unterricht, Erziehung, Sport und Wissenschaft			
20	Gesonderte Verwaltung			
200	Schulamt			
	Mittelverwendung	0,00	775,80	775,80
4570	Druckwerke	0,00	775,80	775,80
205	Schulaufsicht			
	Mittelverwendung	278.200,00	284.894,78	6.694,78
7295	Aufwendungen für gewählte Organe	245.800,00	277.609,16	31.809,16
7298	Reisegebühren	0,00	484,88	484,88
7310	Transfers an Sozialversicherungsträger	32.400,00	6.800,74	-25.599,26
207	Personalvertretung der Landeslehrer			
	Mittelverwendung	135.500,00	167.847,26	32.347,26
4020	Verbrauchsgüter für innerbetriebliche Leistungen	3.200,00	0,00	-3.200,00
4570	Druckwerke	2.000,00	7.414,48	5.414,48
6320	Telekommunikationsdienste	0,00	126,80	126,80
7280	Sonstige Leistungen (Sonstige)	2.000,00	0,00	-2.000,00
7296	Aufwendungen auf Grund gesetzlicher Anordnungen	128.300,00	160.305,98	32.005,98
208	Pensionen der Landeslehrer			
	Mittelaufbringung	734.024.800,00	781.291.763,72	47.266.963,72
2465	Pensionsvorschüsse an Pensionsparteien	2.000,00	0,00	-2.000,00
8280	Rückersätze von Aufwendungen	0,00	20.398,84	20.398,84
8500	Transfers vom Bund nach dem FAG	641.822.800,00	727.102.241,00	85.279.441,00
8510	Transfers von Sozialversicherungsträgern	700.000,00	198.153,30	-501.846,70
8800	Pensionsbeiträge und Sicherheitsbeiträge	91.500.000,00	53.970.970,58	-37.529.029,42
	Mittelverwendung	734.022.600,00	768.116.734,04	34.094.134,04
7600	Ruhebezüge an öffentlich-rechtliche Bedienstete	662.022.600,00	696.070.093,86	34.047.493,86
7602	Versorgungsbezüge nach öffentlich-rechtlichen Bediensteten	48.000.000,00	47.318.812,40	-681.187,60
7606	Dienstgeberbeiträge für Ruhe- und Versorgungsbezugsempfänger	24.000.000,00	24.727.827,78	727.827,78
21	Allgemeinbildender Unterricht			
210	Allgemeinbildende Pflichtschulen, gemeinsame Kosten			
	Mittelaufbringung	1.108.373.200,00	1.078.178.115,38	-30.195.084,62
2460	Vorschüsse an aktive Bedienstete	2.000,00	0,00	-2.000,00

Kontennachweis Finanzierungshaushalt		Budget	RA 2019	Abweichung
2464	Investitionsdarlehen an aktive Bedienstete	4.000,00	200,00	-3.800,00
8280	Rückersätze von Aufwendungen	200,00	21.705,60	21.505,60
8500	Transfers vom Bund nach dem FAG	1.102.891.800,00	1.076.211.054,68	-26.680.745,32
8501	Transfers vom Bund, sonstige	5.475.000,00	1.944.155,10	-3.530.844,90
8810	Geldstrafen	200,00	1.000,00	800,00
<b>Mittelverwendung</b>		<b>1.120.659.800,00</b>	<b>1.082.158.560,88</b>	<b>-38.501.239,12</b>
5005	Geldbezüge der Beamten	371.112.800,00	255.318.920,08	-115.793.879,92
5106	Geldbezüge der ganzjährig beschäftigten Vertragsbediensteten	486.139.600,00	561.268.429,28	75.128.829,28
5635	Sonstige Aufwandsentschädigungen	2.317.000,00	2.417.541,78	100.541,78
5640	Vergütungen für Nebentätigkeit	2.000.000,00	0,00	-2.000.000,00
5656	Sonn- und Feiertagszulagen	13.142.000,00	14.626.121,96	1.484.121,96
5660	Zuwendungen aus Anlass von Dienstjubiläen	17.000.800,00	11.304.835,60	-5.695.964,40
5675	Belohnungen und Geldaushilfen und Leistungsprämien	1.175.400,00	1.084.342,48	-91.057,52
5805	Dienstgeberbeiträge zum Ausgleichsfonds für Familienbeihilfen für Beamte	9.300.600,00	4.796.436,86	-4.504.163,14
5811	Sonstige Dienstgeberbeiträge zur sozialen Sicherheit der Beamten	2.705.600,00	1.946.216,42	-759.383,58
5812	Sonstige Dienstgeberbeiträge zur sozialen Sicherheit der Beamten	47.100.400,00	32.526.676,70	-14.573.723,30
5815	Sonstige Dienstgeberbeiträge zur sozialen Sicherheit der Beamten	18.955.600,00	11.356.223,36	-7.599.376,64
5826	Dienstgeberbeiträge zum Ausgleichsfonds für Familienbeihilfe für Vertragsbedienstete	20.012.600,00	21.755.465,84	1.742.865,84
5831	Sonstige Dienstgeberbeiträge zur sozialen Sicherheit der Vertragsbediensteten	3.841.000,00	4.147.515,32	306.515,32
5832	Sonstige Dienstgeberbeiträge zur sozialen Sicherheit der Vertragsbediensteten	3.460.400,00	4.373.455,30	913.055,30
5836	Sonstige Dienstgeberbeiträge zur sozialen Sicherheit der Vertragsbediensteten	100.290.600,00	114.995.634,86	14.705.034,86
5904	Freiwillige Sozialleistungen	0,00	1.048,00	1.048,00
6400	Rechts- und Beratungsaufwand	70.000,00	41.075,38	-28.924,62
6920	Schadensvergütungen	20.000,00	2.934,00	-17.066,00
6930	Strafen	10.000,00	80,00	-9.920,00
7270	Sonstige Leistungen von natürlichen Personen	40.000,00	0,00	-40.000,00
7280	Sonstige Leistungen (Sonstige)	281.000,00	37.400,56	-243.599,44
7296	Aufwendungen auf Grund gesetzlicher Anordnungen	80.000,00	149.981,72	69.981,72
7298	Reisegebühren	6.339.400,00	5.709.581,82	-629.818,18
7305	Transfers an Gemeinden, sonstige	12.065.000,00	8.198.326,90	-3.866.673,10
7355	Kapitaltransfers an Gemeinden, sonstige	0,00	20.313.677,90	20.313.677,90
7660	Gesetzliche Zuwendungen an private gemeinnützige Einrichtungen	3.200.000,00	3.315.896,60	115.896,60
7670	Sonstige Zuwendungen an private gemeinnützige Einrichtungen	0,00	2.470.742,16	2.470.742,16
<b>213</b>	<b>Sonderschulen</b>			
<b>Mittelaufbringung</b>		<b>20.000,00</b>	<b>29.531,16</b>	<b>9.531,16</b>
8100	Erträge aus Leistungen	20.000,00	28.808,29	8.808,29
8852	Geldspenden	0,00	722,87	722,87
<b>Mittelverwendung</b>		<b>1.005.600,00</b>	<b>1.099.395,83</b>	<b>93.795,83</b>
0420	Amts-, Betriebs- und Geschäftsausstattung	0,00	12.602,62	12.602,62
4000	Geringwertige Wirtschaftsgüter (GWG)	11.500,00	6.912,14	-4.587,86
4020	Verbrauchsgüter für innerbetriebliche Leistungen	300,00	165,62	-134,38
4520	Treibstoffe	100,00	21,86	-78,14
4540	Reinigungsmittel	4.300,00	2.484,54	-1.815,46
4560	Schreib-, Zeichen und sonstige Büromittel	1.000,00	365,16	-634,84
4570	Druckwerke	700,00	196,76	-503,24
4580	Mittel zur ärztlichen Betreuung und Gesundheitsvorsorge	2.000,00	1.706,89	-293,11
4590	Sonstige Verbrauchsgüter	7.000,00	3.671,29	-3.328,71

Kontennachweis Finanzierungshaushalt		Budget	RA 2019	Abweichung
5100	Geldbezüge der ganzjährig beschäftigten Vertragsbediensteten	485.200,00	555.751,87	70.551,87
5101	Geldbezüge der ganzjährig beschäftigten Vertragsbediensteten	49.600,00	36.628,20	-12.971,80
5635	Sonstige Aufwandsentschädigungen	11.300,00	11.723,32	423,32
5660	Zuwendungen aus Anlass von Dienstjubiläen	100,00	0,00	-100,00
5670	Belohnungen und Geldaushilfen und Leistungsprämien	100,00	0,00	-100,00
5820	Dienstgeberbeiträge zum Ausgleichsfonds für Familienbeihilfe für Vertragsbedienstete	19.100,00	20.131,19	1.031,19
5830	Sonstige Dienstgeberbeiträge zur sozialen Sicherheit der Vertragsbediensteten	108.300,00	122.530,73	14.230,73
5831	Sonstige Dienstgeberbeiträge zur sozialen Sicherheit der Vertragsbediensteten	5.800,00	6.539,35	739,35
5832	Sonstige Dienstgeberbeiträge zur sozialen Sicherheit der Vertragsbediensteten	6.100,00	5.907,06	-192,94
5909	Freiwillige Sozialleistungen	100,00	3.225,95	3.125,95
6000	Energiebezüge	10.600,00	10.291,24	-308,76
6140	Instandhaltung von Gebäuden und Bauten	600,00	4.223,15	3.623,15
6160	Instandhaltung von Maschinen und maschinellen Anlagen	500,00	748,62	248,62
6180	Instandhaltung von sonstigen Anlagen	300,00	735,00	435,00
6210	Sonstige Transporte	200,00	100,00	-100,00
6300	Postdienste	200,00	175,15	-24,85
6310	Sonstige Nachrichtenübermittlung	3.000,00	277,72	-2.722,28
6320	Telekommunikationsdienste	0,00	2.670,13	2.670,13
7020	Miet- und Pachtaufwand	254.500,00	260.518,00	6.018,00
7100	Gebühren für die Benützung von Gemeindeeinrichtungen und -anlagen	300,00	0,00	-300,00
7150	Andere öffentliche Abgaben	0,00	159,41	159,41
7210	Patent- und Lizenzgebühr	0,00	855,52	855,52
7240	Aufwendungen für die Ableistung des Präsenzdienstes sowie des Zivildienstes	10.000,00	8.796,73	-1.203,27
7270	Sonstige Leistungen von natürlichen Personen	2.500,00	0,00	-2.500,00
7280	Sonstige Leistungen (Sonstige)	10.000,00	17.763,11	7.763,11
7290	Vergütungen mit ertragsseitiger Gegenverrechnung innerhalb des Landes	0,00	1.390,00	1.390,00
7297	Sonstige Aufwendungen	200,00	5,40	-194,60
7298	Reisegebühren	100,00	122,10	22,10
219	Sonstige Einrichtungen und Maßnahmen			
	Mittelverwendung	225.000,00	225.000,00	0,00
7670	Sonstige Zuwendungen an private gemeinnützige Einrichtungen	225.000,00	225.000,00	0,00
22	Berufsbildender Unterricht; Anstalten der Lehrer- und Erzieherbildung			
220	Berufsbildende Pflichtschulen			
	Mittelaufbringung	59.630.400,00	60.835.204,54	1.204.804,54
0200	Maschinen und maschinelle Anlagen	0,00	1.960,00	1.960,00
0420	Amts-, Betriebs- und Geschäftsausstattung	0,00	623,34	623,34
2464	Investitionsdarlehen an aktive Bedienstete	1.600,00	0,00	-1.600,00
8050	Veräußerungen von bezogenen Betriebsstoffen und sonstigen Verbrauchsgütern	4.000,00	2.513,90	-1.486,10
8060	Veräußerungen von Altmaterial	6.000,00	32.777,32	26.777,32
8070	Veräußerungen von Erzeugnissen	60.000,00	118.435,86	58.435,86
8170	Kostenbeiträge und Kostenersätze für Verwaltungsleistungen	109.000,00	42.491,52	-66.508,48
8240	Miet- und Pächtertrag	1.100.000,00	1.230.062,18	130.062,18
8280	Rückersätze von Aufwendungen	1.069.800,00	695.824,82	-373.975,18
8299	Sonstige Erträge	13.000,00	8.974,04	-4.025,96
8500	Transfers vom Bund nach dem FAG	48.500.000,00	51.238.521,78	2.738.521,78
8501	Transfers vom Bund, sonstige	500.000,00	403.556,00	-96.444,00
8503	Transfers von Ländern, sonstige	880.000,00	708.124,80	-171.875,20

Kontennachweis Finanzierungshaushalt		Budget	RA 2019	Abweichung
8505	Transfers von Gemeinden, sonstige	6.817.000,00	6.221.568,24	-595.431,76
8630	Transfers von Unternehmen (ohne Finanzunternehmen)	570.000,00	129.770,74	-440.229,26
Mittelverwendung		143.344.200,00	150.478.548,98	7.134.348,98
0200	Maschinen und maschinelle Anlagen	1.773.800,00	880.063,16	-893.736,84
0300	Werkzeuge und sonstige Erzeugungshilfsmittel	114.000,00	52.159,82	-61.840,18
0402	Sonstige Kraftfahrzeuge	0,00	82.980,00	82.980,00
0409	Sonstige Beförderungsmittel	0,00	22.257,94	22.257,94
0420	Amts-, Betriebs- und Geschäftsausstattung	928.200,00	3.953.976,34	3.025.776,34
0500	Sonderanlagen	0,00	1.068,64	1.068,64
0700	Aktivierungsfähige Rechte (immaterielle Vermögenswerte)	98.000,00	50.935,58	-47.064,42
4000	Geringwertige Wirtschaftsgüter (GWG)	964.600,00	2.059.460,66	1.094.860,66
4020	Verbrauchsgüter für innerbetriebliche Leistungen	6.000,00	1.766.198,30	1.760.198,30
4090	Ersatzteile	114.200,00	131.089,18	16.889,18
4510	Brennstoffe	0,00	4.091,84	4.091,84
4520	Treibstoffe	0,00	3.427,36	3.427,36
4540	Reinigungsmittel	0,00	146.122,52	146.122,52
4560	Schreib-, Zeichen und sonstige Büromittel	34.800,00	34.331,96	-468,04
4570	Druckwerke	57.400,00	91.069,56	33.669,56
4580	Mittel zur ärztlichen Betreuung und Gesundheitsvorsorge	0,00	6.145,90	6.145,90
4590	Sonstige Verbrauchsgüter	332.600,00	158.462,40	-174.137,60
5000	Geldbezüge der Beamten	716.600,00	652.182,98	-64.417,02
5005	Geldbezüge der Beamten	21.004.000,00	17.882.146,46	-3.121.853,54
5100	Geldbezüge der ganzjährig beschäftigten Vertragsbediensteten	2.156.000,00	1.948.943,38	-207.056,62
5101	Geldbezüge der ganzjährig beschäftigten Vertragsbediensteten	2.694.400,00	2.613.342,18	-81.057,82
5106	Geldbezüge der ganzjährig beschäftigten Vertragsbediensteten	47.964.000,00	51.556.366,94	3.592.366,94
5630	Sonstige Aufwandsentschädigungen	400.000,00	247.335,00	-152.665,00
5635	Sonstige Aufwandsentschädigungen	534.200,00	520.405,92	-13.794,08
5656	Sonn- und Feiertagszulagen	11.038.800,00	12.508.168,56	1.469.368,56
5660	Zuwendungen aus Anlass von Dienstjubiläen	398.400,00	152.822,40	-245.577,60
5670	Belohnungen und Geldaushilfen und Leistungsprämien	200,00	0,00	-200,00
5675	Belohnungen und Geldaushilfen und Leistungsprämien	5.600,00	91.311,80	85.711,80
5800	Dienstgeberbeiträge zum Ausgleichsfonds für Familienbeihilfen für Beamte	16.600,00	16.857,44	257,44
5805	Dienstgeberbeiträge zum Ausgleichsfonds für Familienbeihilfen für Beamte	692.400,00	484.722,58	-207.677,42
5810	Sonstige Dienstgeberbeiträge zur sozialen Sicherheit der Beamten	31.600,00	28.514,38	-3.085,62
5811	Sonstige Dienstgeberbeiträge zur sozialen Sicherheit der Beamten	196.200,00	178.851,62	-17.348,38
5815	Sonstige Dienstgeberbeiträge zur sozialen Sicherheit der Beamten	969.000,00	756.929,06	-212.070,94
5820	Dienstgeberbeiträge zum Ausgleichsfonds für Familienbeihilfe für Vertragsbedienstete	174.600,00	153.891,06	-20.708,94
5826	Dienstgeberbeiträge zum Ausgleichsfonds für Familienbeihilfe für Vertragsbedienstete	2.234.000,00	2.277.230,84	43.230,84
5830	Sonstige Dienstgeberbeiträge zur sozialen Sicherheit der Vertragsbediensteten	1.037.400,00	958.628,76	-78.771,24
5831	Sonstige Dienstgeberbeiträge zur sozialen Sicherheit der Vertragsbediensteten	458.000,00	492.258,06	34.258,06
5832	Sonstige Dienstgeberbeiträge zur sozialen Sicherheit der Vertragsbediensteten	379.200,00	431.339,10	52.139,10
5836	Sonstige Dienstgeberbeiträge zur sozialen Sicherheit der Vertragsbediensteten	10.808.000,00	11.558.115,88	750.115,88
5909	Freiwillige Sozialleistungen	400,00	11.414,00	11.014,00
6000	Energiebezüge	22.000,00	17.223,34	-4.776,66
6130	Instandhaltung von sonstigen Grundstückseinrichtungen	0,00	9.904,28	9.904,28
6140	Instandhaltung von Gebäuden und Bauten	1.210.400,00	5.026.395,84	3.815.995,84
6160	Instandhaltung von Maschinen und maschinellen Anlagen	300.800,00	290.442,40	-10.357,60

Kontennachweis Finanzierungshaushalt		Budget	RA 2019	Abweichung
6170	Instandhaltung von Fahrzeugen	0,00	5.423,36	5.423,36
6180	Instandhaltung von sonstigen Anlagen	110.000,00	106.690,22	-3.309,78
6190	Instandhaltung von Sonderanlagen	0,00	138,74	138,74
6210	Sonstige Transporte	11.000,00	15.510,08	4.510,08
6300	Postdienste	84.000,00	89.394,16	5.394,16
6310	Sonstige Nachrichtenübermittlung	98.000,00	7.390,60	-90.609,40
6320	Telekommunikationsdienste	0,00	87.481,28	87.481,28
6400	Rechts- und Beratungsaufwand	10.400,00	5.604,24	-4.795,76
6570	Geldverkehrs- und Bankspesen	0,00	782,68	782,68
6700	Versicherungen	10.400,00	12.826,72	2.426,72
7020	Miet- und Pacht aufwand	24.359.400,00	22.874.636,96	-1.484.763,04
7100	Gebühren für die Benützung von Gemeindeeinrichtungen und -anlagen	4.400,00	3.547,36	-852,64
7150	Andere öffentliche Abgaben	0,00	15.175,58	15.175,58
7210	Patent- und Lizenzgebühr	214.600,00	370.111,34	155.511,34
7260	Mitgliedsbeiträge an Institutionen	0,00	90,00	90,00
7270	Sonstige Leistungen von natürlichen Personen	6.400,00	12.724,00	6.324,00
7280	Sonstige Leistungen (Sonstige)	3.987.400,00	3.856.549,24	-130.850,76
7290	Vergütungen mit ertragsseitiger Gegenverrechnung innerhalb des Landes	2.000.000,00	2.998,00	-1.997.002,00
7297	Sonstige Aufwendungen	388.800,00	7.419,20	-381.380,80
7298	Reisegebühren	446.400,00	431.128,08	-15.271,92
7303	Transfers an Länder, sonstige	694.600,00	724.936,00	30.336,00
7340	Transfers an sonstige Träger öffentlichen Rechts	500.000,00	403.556,00	-96.444,00
7670	Sonstige Zuwendungen an private gemeinnützige Einrichtungen	552.000,00	1.134.849,72	582.849,72
221	Berufsbildende mittlere Schulen			
	Mittelaufbringung	13.273.800,00	14.016.731,62	742.931,62
8020	Veräußerungen von bezogenen Roh-, Hilfs- und Baustoffen	0,00	530,97	530,97
8040	Veräußerungen von bezogenen Lebens- und Futtermitteln	0,00	2.192,56	2.192,56
8050	Veräußerungen von bezogenen Betriebsstoffen und sonstigen Verbrauchsgütern	0,00	831,53	831,53
8060	Veräußerungen von Altmaterial	3.000,00	2.910,00	-90,00
8070	Veräußerungen von Erzeugnissen	15.000,00	16.329,44	1.329,44
8080	Veräußerungen von geringwertigen Wirtschaftsgütern (GWG)	0,00	34,16	34,16
8100	Erträge aus Leistungen	700.800,00	2.318.946,07	1.618.146,07
8145	Rückersätze von Auszahlungen für Leistungen Dritter	30.000,00	49.094,86	19.094,86
8170	Kostenbeiträge und Kostenersätze für Verwaltungsleistungen	0,00	113.189,66	113.189,66
8240	Miet- und Pächtertrag	3.200.000,00	1.552.793,19	-1.647.206,81
8260	Vergütungen mit aufwandsseitiger Gegenverrechnung innerhalb des Landes	0,00	12.376,28	12.376,28
8270	Kostenersätze für die Überlassung von Bediensteten an Dritte	60.000,00	82.985,30	22.985,30
8280	Rückersätze von Aufwendungen	10.000,00	64.068,17	54.068,17
8299	Sonstige Erträge	140.000,00	16.766,24	-123.233,76
8500	Transfers vom Bund nach dem FAG	8.800.000,00	8.929.500,00	129.500,00
8503	Transfers von Ländern, sonstige	115.000,00	269.727,70	154.727,70
8505	Transfers von Gemeinden, sonstige	200.000,00	231.734,82	31.734,82
8532	Transfers von Landesfonds	0,00	1.300,00	1.300,00
8540	Transfers von sonstigen Trägern öffentlichen Rechts	0,00	351.420,67	351.420,67
	Mittelverwendung	49.331.600,00	47.343.945,93	-1.987.654,07
0200	Maschinen und maschinelle Anlagen	186.000,00	99.117,43	-86.882,57
0300	Werkzeuge und sonstige Erzeugungshilfsmittel	1.000,00	16.665,62	15.665,62
0401	Personenkraftwagen	120.000,00	42.695,84	-77.304,16
0402	Sonstige Kraftfahrzeuge	0,00	8.790,00	8.790,00

Kontennachweis Finanzierungshaushalt		Budget	RA 2019	Abweichung
0405	Lastkraftwagen	0,00	1.041,48	1.041,48
0420	Amts-, Betriebs- und Geschäftsausstattung	500.000,00	572.091,73	72.091,73
0500	Sonderanlagen	0,00	9.182,94	9.182,94
0632	Im Bau befindliche Gebäude und Bauten (durch Dritte)	200.400,00	0,00	-200.400,00
0680	Im Bau befindliche Amts-, Betriebs- und Geschäftsausstattung (Eigenregie)	0,00	1.758,78	1.758,78
0700	Aktivierungsfähige Rechte (immaterielle Vermögenswerte)	1.500,00	1.797,01	297,01
2460	Vorschüsse an aktive Bedienstete	5.000,00	0,00	-5.000,00
4000	Geringwertige Wirtschaftsgüter (GWG)	470.000,00	375.669,87	-94.330,13
4020	Verbrauchsgüter für innerbetriebliche Leistungen	305.000,00	80.357,85	-224.642,15
4090	Ersatzteile	50.000,00	82.062,93	32.062,93
4130	Handelswaren	0,00	1.156,77	1.156,77
4200	Roh-, Hilfs- und Baustoffe	1.000,00	34.549,29	33.549,29
4300	Lebensmittel	1.400.000,00	1.221.177,40	-178.822,60
4310	Futtermittel	0,00	3.100,91	3.100,91
4510	Brennstoffe	3.000,00	37.727,26	34.727,26
4520	Treibstoffe	70.000,00	70.176,36	176,36
4530	Schmier- und Schleifmittel	0,00	2.175,96	2.175,96
4540	Reinigungsmittel	100.000,00	128.838,92	28.838,92
4550	Chemische und sonstige artverwandte Mittel	3.000,00	14.623,10	11.623,10
4560	Schreib-, Zeichen und sonstige Büromittel	18.000,00	47.132,49	29.132,49
4570	Druckwerke	45.000,00	49.223,13	4.223,13
4580	Mittel zur ärztlichen Betreuung und Gesundheitsvorsorge	0,00	6.456,60	6.456,60
4590	Sonstige Verbrauchsgüter	257.400,00	196.566,25	-60.833,75
5000	Geldbezüge der Beamten	892.900,00	780.097,75	-112.802,25
5005	Geldbezüge der Beamten	6.755.600,00	5.362.022,52	-1.393.577,48
5100	Geldbezüge der ganzjährig beschäftigten Vertragsbediensteten	1.413.300,00	1.328.181,86	-85.118,14
5101	Geldbezüge der ganzjährig beschäftigten Vertragsbediensteten	5.080.800,00	5.073.107,07	-7.692,93
5106	Geldbezüge der ganzjährig beschäftigten Vertragsbediensteten	13.601.800,00	14.192.750,23	590.950,23
5200	Geldbezüge der nicht ganzjährig beschäftigten Vertragsbediensteten	100,00	29.516,95	29.416,95
5630	Sonstige Aufwandsentschädigungen	1.800,00	287,88	-1.512,12
5635	Sonstige Aufwandsentschädigungen	197.700,00	191.329,17	-6.370,83
5640	Vergütungen für Nebentätigkeit	15.500,00	28.265,09	12.765,09
5656	Sonn- und Feiertagszulagen	1.090.100,00	1.082.028,57	-8.071,43
5660	Zuwendungen aus Anlass von Dienstjubiläen	322.000,00	364.698,90	42.698,90
5670	Belohnungen und Geldaushilfen und Leistungsprämien	100,00	506,22	406,22
5675	Belohnungen und Geldaushilfen und Leistungsprämien	23.800,00	20.889,60	-2.910,40
5800	Dienstgeberbeiträge zum Ausgleichsfonds für Familienbeihilfen für Beamte	24.600,00	20.778,66	-3.821,34
5805	Dienstgeberbeiträge zum Ausgleichsfonds für Familienbeihilfen für Beamte	189.900,00	125.353,88	-64.546,12
5810	Sonstige Dienstgeberbeiträge zur sozialen Sicherheit der Beamten	35.000,00	30.380,45	-4.619,55
5811	Sonstige Dienstgeberbeiträge zur sozialen Sicherheit der Beamten	82.300,00	67.548,62	-14.751,38
5815	Sonstige Dienstgeberbeiträge zur sozialen Sicherheit der Beamten	296.900,00	233.886,38	-63.013,62
5820	Dienstgeberbeiträge zum Ausgleichsfonds für Familienbeihilfe für Vertragsbedienstete	241.200,00	237.069,98	-4.130,02
5826	Dienstgeberbeiträge zum Ausgleichsfonds für Familienbeihilfe für Vertragsbedienstete	564.400,00	579.963,71	15.563,71
5830	Sonstige Dienstgeberbeiträge zur sozialen Sicherheit der Vertragsbediensteten	1.345.500,00	1.297.691,64	-47.808,36
5831	Sonstige Dienstgeberbeiträge zur sozialen Sicherheit der Vertragsbediensteten	180.100,00	181.668,96	1.568,96
5832	Sonstige Dienstgeberbeiträge zur sozialen Sicherheit der Vertragsbediensteten	89.300,00	98.679,23	9.379,23



Kontennachweis Finanzierungshaushalt		Budget	RA 2019	Abweichung
5836	Sonstige Dienstgeberbeiträge zur sozialen Sicherheit der Vertragsbediensteten	3.031.100,00	3.122.355,06	91.255,06
5880	Sonstige Dienstgeberbeiträge	2.500,00	2.271,86	-228,14
5881	Sonstige Dienstgeberbeiträge	13.600,00	13.693,95	93,95
5900	Freiwillige Sozialleistungen	684.700,00	630.620,66	-54.079,34
5909	Freiwillige Sozialleistungen	34.600,00	54.900,21	20.300,21
6000	Energiebezüge	1.400.000,00	1.449.711,69	49.711,69
6130	Instandhaltung von sonstigen Grundstückseinrichtungen	50.000,00	4.592,51	-45.407,49
6140	Instandhaltung von Gebäuden und Bauten	170.000,00	123.580,19	-46.419,81
6160	Instandhaltung von Maschinen und maschinellen Anlagen	52.000,00	46.303,88	-5.696,12
6170	Instandhaltung von Fahrzeugen	30.000,00	47.034,60	17.034,60
6180	Instandhaltung von sonstigen Anlagen	101.000,00	84.497,14	-16.502,86
6190	Instandhaltung von Sonderanlagen	0,00	216,00	216,00
6210	Sonstige Transporte	300,00	13.564,21	13.264,21
6300	Postdienste	30.000,00	26.438,23	-3.561,77
6310	Sonstige Nachrichtenübermittlung	60.000,00	3.803,62	-56.196,38
6320	Telekommunikationsdienste	0,00	75.292,66	75.292,66
6400	Rechts- und Beratungsaufwand	2.500,00	19.458,65	16.958,65
6570	Geldverkehrs- und Bankspesen	0,00	2.638,79	2.638,79
6700	Versicherungen	40.000,00	37.736,53	-2.263,47
6930	Strafen	400,00	0,00	-400,00
7020	Miet- und Pacht aufwand	5.238.900,00	4.568.632,21	-670.267,79
7100	Gebühren für die Benützung von Gemeindeeinrichtungen und -anlagen	230.000,00	204.552,69	-25.447,31
7150	Andere öffentliche Abgaben	0,00	44.605,32	44.605,32
7210	Patent- und Lizenzgebühr	41.500,00	40.251,95	-1.248,05
7220	Rückersätze von Erträgen	0,00	741,82	741,82
7260	Mitgliedsbeiträge an Institutionen	4.000,00	4.216,01	216,01
7270	Sonstige Leistungen von natürlichen Personen	76.000,00	33.519,56	-42.480,44
7280	Sonstige Leistungen (Sonstige)	1.412.000,00	1.683.836,62	271.836,62
7290	Vergütungen mit ertragsseitiger Gegenverrechnung innerhalb des Landes	0,00	100.129,54	100.129,54
7297	Sonstige Aufwendungen	18.500,00	5.192,66	-13.307,34
7298	Reisegebühren	167.000,00	183.170,67	16.170,67
7303	Transfers an Länder, sonstige	260.000,00	285.547,20	25.547,20
<b>222</b>	<b>Berufsbildende höhere Schulen</b>			
	Mittelaufbringung	5.400.000,00	6.343.800,00	943.800,00
8501	Transfers vom Bund, sonstige	5.400.000,00	6.343.800,00	943.800,00
	Mittelverwendung	5.400.000,00	5.300.600,00	-99.400,00
7430	Transfers an Unternehmen (ohne Finanzunternehmen)	5.400.000,00	5.300.600,00	-99.400,00
<b>228</b>	<b>Berufsausbildung schulentlassener Jugendlicher</b>			
	Mittelverwendung	81.600,00	81.600,00	0,00
7260	Mitgliedsbeiträge an Institutionen	81.600,00	81.600,00	0,00
<b>229</b>	<b>Sonstige Einrichtungen und Maßnahmen</b>			
	Mittelverwendung	47.200,00	41.200,00	-6.000,00
7770	Zuwendungen für Investitionszwecke an private, nicht auf Gewinn ausgerichtete Organisationen	47.200,00	41.200,00	-6.000,00
<b>23</b>	<b>Förderung des Unterrichts</b>			
<b>230</b>	<b>Förderung des Schulbetriebs</b>			
	Mittelverwendung	263.000,00	198.648,52	-64.351,48
4560	Schreib-, Zeichen und sonstige Büromittel	10.000,00	89,86	-9.910,14
7020	Miet- und Pacht aufwand	10.000,00	4.000,00	-6.000,00
7232	Repräsentationsaufwand	5.000,00	417,20	-4.582,80
7270	Sonstige Leistungen von natürlichen Personen	84.000,00	6.780,00	-77.220,00
7280	Sonstige Leistungen (Sonstige)	154.000,00	187.361,46	33.361,46

Kontennachweis Finanzierungshaushalt		Budget	RA 2019	Abweichung
231	Förderung der Lehrerschaft			
	Mittelaufbringung	6.000,00	5.974,00	-26,00
8280	Rückersätze von Aufwendungen	6.000,00	5.974,00	-26,00
	Mittelverwendung	31.600,00	69.349,61	37.749,61
4000	Geringwertige Wirtschaftsgüter (GWG)	1.400,00	0,00	-1.400,00
4570	Druckwerke	0,00	460,00	460,00
5640	Vergütungen für Nebentätigkeit	1.000,00	0,00	-1.000,00
7270	Sonstige Leistungen von natürlichen Personen	8.000,00	8.044,14	44,14
7280	Sonstige Leistungen (Sonstige)	21.200,00	60.845,47	39.645,47
24	Vorschulische Erziehung			
240	Kindergärten			
	Mittelaufbringung	18.253.400,00	15.306.316,65	-2.947.083,35
8280	Rückersätze von Aufwendungen	3.115.000,00	167.910,40	-2.947.089,60
8500	Transfers vom Bund nach dem FAG	6.090.900,00	15.138.406,25	9.047.506,25
8540	Transfers von sonstigen Trägern öffentlichen Rechts	9.047.500,00	0,00	-9.047.500,00
	Mittelverwendung	125.175.900,00	123.676.562,56	-1.499.337,44
4130	Handelswaren	2.600,00	1.380,71	-1.219,29
4570	Druckwerke	0,00	1.001,96	1.001,96
6320	Telekommunikationsdienste	0,00	504,00	504,00
7280	Sonstige Leistungen (Sonstige)	85.000,00	995,94	-84.004,06
7305	Transfers an Gemeinden, sonstige	67.304.800,00	70.516.886,26	3.212.086,26
7355	Kapitaltransfers an Gemeinden, sonstige	2.014.300,00	320.630,00	-1.693.670,00
7403	Transfers an Beteiligungen des Landes	0,00	19.330,82	19.330,82
7670	Sonstige Zuwendungen an private gemeinnützige Einrichtungen	51.928.900,00	51.279.083,04	-649.816,96
7680	Gesetzliche Zuwendungen an Einzelpersonen	1.396.000,00	1.113.949,64	-282.050,36
7770	Zuwendungen für Investitionszwecke an private, nicht auf Gewinn ausgerichtete Organisationen	2.414.200,00	407.000,00	-2.007.200,00
7790	Zuwendungen für Investitionszwecke an private Haushalte	30.100,00	15.800,19	-14.299,81
241	Förderung der Kindergärtner/innen			
	Mittelaufbringung	3.279.700,00	3.279.718,75	18,75
8500	Transfers vom Bund nach dem FAG	3.279.700,00	3.279.718,75	18,75
	Mittelverwendung	3.699.500,00	1.563.918,84	-2.135.581,16
4000	Geringwertige Wirtschaftsgüter (GWG)	2.000,00	1.800,23	-199,77
4570	Druckwerke	8.000,00	15.170,08	7.170,08
5640	Vergütungen für Nebentätigkeit	2.000,00	1.117,88	-882,12
6570	Geldverkehrs- und Bankspesen	0,00	10,00	10,00
7020	Miet- und Pacht Aufwand	28.000,00	33.104,95	5.104,95
7270	Sonstige Leistungen von natürlichen Personen	101.100,00	85.400,75	-15.699,25
7280	Sonstige Leistungen (Sonstige)	200.000,00	150.078,47	-49.921,53
7290	Vergütungen mit ertragsseitiger Gegenverrechnung innerhalb des Landes	0,00	1.365,00	1.365,00
7297	Sonstige Aufwendungen	11.000,00	10.562,82	-437,18
7304	Transfers an Gemeinden nach dem FAG	1.200.000,00	956.199,92	-243.800,08
7403	Transfers an Beteiligungen des Landes	1.107.400,00	0,00	-1.107.400,00
7670	Sonstige Zuwendungen an private gemeinnützige Einrichtungen	1.040.000,00	309.108,74	-730.891,26
25	Außerschulische Jugendberziehung			
251	Schüler-, Lehrlings- und Gesellenheime			
	Mittelaufbringung	5.499.000,00	5.430.659,48	-68.340,52
0402	Sonstige Kraftfahrzeuge	0,00	500,00	500,00
8100	Erträge aus Leistungen	62.000,00	1.453.886,70	1.391.886,70
8170	Kostenbeiträge und Kostenersätze für Verwaltungsleistungen	3.370.000,00	2.104.974,26	-1.265.025,74
8240	Miet- und Pachtertrag	20.000,00	22.671,72	2.671,72

Kontennachweis Finanzierungshaushalt		Budget	RA 2019	Abweichung
8270	Kostensätze für die Überlassung von Bediensteten an Dritte	1.987.000,00	1.697.565,38	-289.434,62
8280	Rückersätze von Aufwendungen	40.000,00	147.703,72	107.703,72
8299	Sonstige Erträge	20.000,00	3.357,70	-16.642,30
Mittelverwendung		25.851.200,00	22.675.434,46	-3.175.765,54
0200	Maschinen und maschinelle Anlagen	4.000,00	9.677,16	5.677,16
0402	Sonstige Kraftfahrzeuge	2.000,00	4.790,00	2.790,00
0420	Amts-, Betriebs- und Geschäftsausstattung	112.000,00	291.031,90	179.031,90
0700	Aktivierungsfähige Rechte (immaterielle Vermögenswerte)	2.000,00	0,00	-2.000,00
4000	Geringwertige Wirtschaftsgüter (GWG)	135.600,00	138.916,16	3.316,16
4020	Verbrauchsgüter für innerbetriebliche Leistungen	22.000,00	14.571,16	-7.428,84
4090	Ersatzteile	4.000,00	4.632,36	632,36
4200	Roh-, Hilfs- und Baustoffe	0,00	1.757,42	1.757,42
4300	Lebensmittel	920.000,00	808.212,42	-111.787,58
4510	Brennstoffe	90.000,00	83.296,16	-6.703,84
4520	Treibstoffe	6.000,00	4.787,00	-1.213,00
4540	Reinigungsmittel	62.000,00	65.345,88	3.345,88
4550	Chemische und sonstige artverwandte Mittel	0,00	2.924,78	2.924,78
4560	Schreib-, Zeichen und sonstige Büromittel	5.000,00	9.245,40	4.245,40
4570	Druckwerke	13.600,00	9.351,20	-4.248,80
4580	Mittel zur ärztlichen Betreuung und Gesundheitsvorsorge	0,00	1.818,62	1.818,62
4590	Sonstige Verbrauchsgüter	74.000,00	38.100,04	-35.899,96
5000	Geldbezüge der Beamten	2.496.800,00	2.337.231,32	-159.568,68
5100	Geldbezüge der ganzjährig beschäftigten Vertragsbediensteten	2.620.400,00	2.472.406,20	-147.993,80
5101	Geldbezüge der ganzjährig beschäftigten Vertragsbediensteten	2.810.600,00	2.814.094,28	3.494,28
5630	Sonstige Aufwandsentschädigungen	600,00	139,68	-460,32
5635	Sonstige Aufwandsentschädigungen	69.400,00	64.073,68	-5.326,32
5660	Zuwendungen aus Anlass von Dienstjubiläen	400,00	0,00	-400,00
5800	Dienstgeberbeiträge zum Ausgleichsfonds für Familienbeihilfen für Beamte	63.400,00	55.545,70	-7.854,30
5810	Sonstige Dienstgeberbeiträge zur sozialen Sicherheit der Beamten	97.600,00	89.738,14	-7.861,86
5811	Sonstige Dienstgeberbeiträge zur sozialen Sicherheit der Beamten	65.600,00	61.813,14	-3.786,86
5820	Dienstgeberbeiträge zum Ausgleichsfonds für Familienbeihilfe für Vertragsbedienstete	193.000,00	192.969,66	-30,34
5830	Sonstige Dienstgeberbeiträge zur sozialen Sicherheit der Vertragsbediensteten	1.060.000,00	1.079.442,42	19.442,42
5831	Sonstige Dienstgeberbeiträge zur sozialen Sicherheit der Vertragsbediensteten	50.000,00	56.693,76	6.693,76
5832	Sonstige Dienstgeberbeiträge zur sozialen Sicherheit der Vertragsbediensteten	37.800,00	38.869,14	1.069,14
5909	Freiwillige Sozialleistungen	400,00	12.507,14	12.107,14
6000	Energiebezüge	40.000,00	21.769,86	-18.230,14
6130	Instandhaltung von sonstigen Grundstückseinrichtungen	16.000,00	14.270,00	-1.730,00
6140	Instandhaltung von Gebäuden und Bauten	288.000,00	185.800,20	-102.199,80
6170	Instandhaltung von Fahrzeugen	6.000,00	5.936,14	-63,86
6180	Instandhaltung von sonstigen Anlagen	54.000,00	32.878,50	-21.121,50
6210	Sonstige Transporte	0,00	267,00	267,00
6300	Postdienste	10.000,00	3.998,66	-6.001,34
6310	Sonstige Nachrichtenübermittlung	36.000,00	1.016,34	-34.983,66
6320	Telekommunikationsdienste	0,00	21.904,16	21.904,16
6400	Rechts- und Beratungsaufwand	0,00	17.000,00	17.000,00
6570	Geldverkehrs- und Bankspesen	0,00	3.188,86	3.188,86
6700	Versicherungen	8.000,00	6.129,72	-1.870,28
7020	Miet- und Pacht aufwand	3.005.400,00	2.656.263,68	-349.136,32

Kontennachweis Finanzierungshaushalt		Budget	RA 2019	Abweichung
7100	Gebühren für die Benützung von Gemeindeeinrichtungen und -anlagen	8.000,00	20,80	-7.979,20
7150	Andere öffentliche Abgaben	0,00	4.346,10	4.346,10
7210	Patent- und Lizenzgebühr	800,00	2.165,08	1.365,08
7260	Mitgliedsbeiträge an Institutionen	600,00	40,00	-560,00
7270	Sonstige Leistungen von natürlichen Personen	3.000,00	1.420,00	-1.580,00
7280	Sonstige Leistungen (Sonstige)	361.000,00	224.680,48	-136.319,52
7297	Sonstige Aufwendungen	21.600,00	5.412,58	-16.187,42
7298	Reisegebühren	9.400,00	8.548,10	-851,90
7327	Transfers an Landeskammern	8.546.200,00	8.066.466,28	-479.733,72
7430	Transfers an Unternehmen (ohne Finanzunternehmen)	2.357.000,00	553.930,00	-1.803.070,00
7670	Sonstige Zuwendungen an private gemeinnützige Einrichtungen	62.000,00	74.000,00	12.000,00
259	Sonstige Einrichtungen und Maßnahmen			
	Mittelaufbringung	14.000,00	9.625,14	-4.374,86
8170	Kostenbeiträge und Kostenersätze für Verwaltungsleistungen	2.000,00	0,00	-2.000,00
8280	Rückersätze von Aufwendungen	12.000,00	9.625,14	-2.374,86
	Mittelverwendung	16.170.800,00	17.237.360,32	1.066.560,32
4000	Geringwertige Wirtschaftsgüter (GWG)	9.000,00	16.157,24	7.157,24
4130	Handelswaren	1.000,00	145,58	-854,42
4560	Schreib-, Zeichen und sonstige Büromittel	10.800,00	26.146,28	15.346,28
4570	Druckwerke	18.000,00	16.896,46	-1.103,54
4590	Sonstige Verbrauchsgüter	1.400,00	572,80	-827,20
5640	Vergütungen für Nebentätigkeit	2.200,00	0,00	-2.200,00
6200	Transporte durch die Bahn	4.000,00	36,00	-3.964,00
6210	Sonstige Transporte	17.400,00	11.610,24	-5.789,76
6320	Telekommunikationsdienste	0,00	440,00	440,00
6400	Rechts- und Beratungsaufwand	0,00	10.426,00	10.426,00
6700	Versicherungen	70.000,00	60.718,00	-9.282,00
7020	Miet- und Pachtaufwand	658.000,00	614.238,84	-43.761,16
7100	Gebühren für die Benützung von Gemeindeeinrichtungen und -anlagen	400,00	0,00	-400,00
7150	Andere öffentliche Abgaben	0,00	136,50	136,50
7232	Repräsentationsaufwand	82.800,00	94.030,50	11.230,50
7260	Mitgliedsbeiträge an Institutionen	600,00	440,00	-160,00
7270	Sonstige Leistungen von natürlichen Personen	257.000,00	232.171,64	-24.828,36
7280	Sonstige Leistungen (Sonstige)	4.007.600,00	3.898.160,24	-109.439,76
7403	Transfers an Beteiligungen des Landes	0,00	60.000,00	60.000,00
7670	Sonstige Zuwendungen an private gemeinnützige Einrichtungen	11.030.000,00	12.195.034,00	1.165.034,00
7690	Sonstige Zuwendungen an Einzelpersonen	600,00	0,00	-600,00
26	Sport und außerschulische Leibeserziehung			
260	Landessportorganisation			
	Mittelverwendung	216.300,00	44.357,28	-171.942,72
0420	Amts-, Betriebs- und Geschäftsausstattung	1.000,00	0,00	-1.000,00
4000	Geringwertige Wirtschaftsgüter (GWG)	5.900,00	166,36	-5.733,64
4020	Verbrauchsgüter für innerbetriebliche Leistungen	700,00	84,64	-615,36
4560	Schreib-, Zeichen und sonstige Büromittel	500,00	29,93	-470,07
4570	Druckwerke	39.000,00	15,38	-38.984,62
6320	Telekommunikationsdienste	200,00	0,00	-200,00
6400	Rechts- und Beratungsaufwand	18.000,00	0,00	-18.000,00
7100	Gebühren für die Benützung von Gemeindeeinrichtungen und -anlagen	200,00	15,60	-184,40
7150	Andere öffentliche Abgaben	0,00	93,60	93,60
7270	Sonstige Leistungen von natürlichen Personen	19.000,00	5.850,00	-13.150,00

Kontennachweis Finanzierungshaushalt		Budget	RA 2019	Abweichung
7280	Sonstige Leistungen (Sonstige)	99.500,00	4.996,43	-94.503,57
7297	Sonstige Aufwendungen	0,00	5,34	5,34
7340	Transfers an sonstige Träger öffentlichen Rechts	32.300,00	33.100,00	800,00
<b>269</b>	<b>Sonstige Einrichtungen und Maßnahmen</b>			
	Mittelaufbringung	200,00	9.919,50	9.719,50
8280	Rückersätze von Aufwendungen	200,00	9.919,50	9.719,50
	Mittelverwendung	6.021.000,00	6.991.383,92	970.383,92
7260	Mitgliedsbeiträge an Institutionen	53.000,00	60.877,59	7.877,59
7355	Kapitaltransfers an Gemeinden, sonstige	125.000,00	3.000,00	-122.000,00
7480	Kapitaltransfers an Unternehmen (ohne Finanzunternehmen)	131.800,00	870.000,00	738.200,00
7670	Sonstige Zuwendungen an private gemeinnützige Einrichtungen	4.757.300,00	5.589.686,33	832.386,33
7770	Zuwendungen für Investitionszwecke an private, nicht auf Gewinn ausgerichtete Organisationen	953.900,00	467.820,00	-486.080,00
<b>27</b>	<b>Erwachsenenbildung</b>			
<b>271</b>	<b>Volksbildungswerke</b>			
	Mittelaufbringung	600,00	0,00	-600,00
8100	Erträge aus Leistungen	600,00	0,00	-600,00
	Mittelverwendung	600,00	28.320,08	27.720,08
4000	Geringwertige Wirtschaftsgüter (GWG)	100,00	2.335,88	2.235,88
4590	Sonstige Verbrauchsgüter	100,00	0,00	-100,00
6140	Instandhaltung von Gebäuden und Bauten	100,00	0,00	-100,00
7270	Sonstige Leistungen von natürlichen Personen	200,00	18.808,65	18.608,65
7280	Sonstige Leistungen (Sonstige)	100,00	7.175,55	7.075,55
<b>272</b>	<b>Volksbildungsheime</b>			
	Mittelaufbringung	3.396.900,00	3.477.572,47	80.672,47
8050	Veräußerungen von bezogenen Betriebsstoffen und sonstigen Verbrauchsgütern	0,00	4.218,83	4.218,83
8060	Veräußerungen von Altmaterial	1.000,00	415,83	-584,17
8100	Erträge aus Leistungen	471.400,00	482.869,54	11.469,54
8170	Kostenbeiträge und Kostenersätze für Verwaltungsleistungen	0,00	4.410,95	4.410,95
8240	Miet- und Pächtertrag	794.600,00	837.059,83	42.459,83
8260	Vergütungen mit aufwandsseitiger Gegenverrechnung innerhalb des Landes	0,00	6.641,49	6.641,49
8270	Kostenersätze für die Überlassung von Bediensteten an Dritte	2.020.600,00	2.027.895,06	7.295,06
8280	Rückersätze von Aufwendungen	0,00	701,18	701,18
8299	Sonstige Erträge	3.000,00	1.008,69	-1.991,31
8501	Transfers vom Bund, sonstige	0,00	17.700,00	17.700,00
8801	Transfers von privaten Haushalten und privaten Organisationen ohne Erwerbszweck	7.500,00	14.122,00	6.622,00
8890	Transfers von der Europäischen Union	98.800,00	80.529,07	-18.270,93
	Mittelverwendung	7.647.900,00	7.635.301,82	-12.598,18
0200	Maschinen und maschinelle Anlagen	20.100,00	0,00	-20.100,00
0420	Amts-, Betriebs- und Geschäftsausstattung	34.000,00	82.121,01	48.121,01
0500	Sonderanlagen	0,00	2.315,76	2.315,76
0700	Aktivierungsfähige Rechte (immaterielle Vermögenswerte)	500,00	0,00	-500,00
4000	Geringwertige Wirtschaftsgüter (GWG)	84.700,00	33.837,18	-50.862,82
4020	Verbrauchsgüter für innerbetriebliche Leistungen	15.000,00	21.756,41	6.756,41
4090	Ersatzteile	2.000,00	2.546,23	546,23
4200	Roh-, Hilfs- und Baustoffe	0,00	650,35	650,35
4300	Lebensmittel	90.000,00	78.974,68	-11.025,32
4520	Treibstoffe	3.000,00	2.615,13	-384,87
4540	Reinigungsmittel	7.000,00	13.063,57	6.063,57
4550	Chemische und sonstige artverwandte Mittel	0,00	411,78	411,78

Kontennachweis Finanzierungshaushalt		Budget	RA 2019	Abweichung
4560	Schreib-, Zeichen und sonstige Büromittel	1.500,00	1.423,09	-76,91
4570	Druckwerke	2.000,00	25.371,96	23.371,96
4590	Sonstige Verbrauchsgüter	16.000,00	12.405,26	-3.594,74
5000	Geldbezüge der Beamten	855.000,00	854.397,60	-602,40
5100	Geldbezüge der ganzjährig beschäftigten Vertragsbediensteten	617.200,00	623.371,27	6.171,27
5101	Geldbezüge der ganzjährig beschäftigten Vertragsbediensteten	1.181.500,00	1.098.647,83	-82.852,17
5630	Sonstige Aufwandsentschädigungen	600,00	78,48	-521,52
5635	Sonstige Aufwandsentschädigungen	19.700,00	21.766,33	2.066,33
5640	Vergütungen für Nebentätigkeit	0,00	9.049,68	9.049,68
5660	Zuwendungen aus Anlass von Dienstjubiläen	200,00	0,00	-200,00
5670	Belohnungen und Geldaushilfen und Leistungsprämien	200,00	0,00	-200,00
5800	Dienstgeberbeiträge zum Ausgleichsfonds für Familienbeihilfen für Beamte	22.200,00	33.557,11	11.357,11
5810	Sonstige Dienstgeberbeiträge zur sozialen Sicherheit der Beamten	22.300,00	29.605,35	7.305,35
5811	Sonstige Dienstgeberbeiträge zur sozialen Sicherheit der Beamten	16.900,00	25.567,88	8.667,88
5820	Dienstgeberbeiträge zum Ausgleichsfonds für Familienbeihilfe für Vertragsbedienstete	62.200,00	59.833,15	-2.366,85
5830	Sonstige Dienstgeberbeiträge zur sozialen Sicherheit der Vertragsbediensteten	355.600,00	348.188,38	-7.411,62
5831	Sonstige Dienstgeberbeiträge zur sozialen Sicherheit der Vertragsbediensteten	16.500,00	16.838,19	338,19
5832	Sonstige Dienstgeberbeiträge zur sozialen Sicherheit der Vertragsbediensteten	12.100,00	11.681,79	-418,21
5880	Sonstige Dienstgeberbeiträge	17.000,00	25.813,07	8.813,07
5881	Sonstige Dienstgeberbeiträge	49.900,00	48.165,16	-1.734,84
5909	Freiwillige Sozialleistungen	300,00	4.612,44	4.312,44
6000	Energiebezüge	80.000,00	78.192,01	-1.807,99
6130	Instandhaltung von sonstigen Grundstückseinrichtungen	5.000,00	12.153,14	7.153,14
6140	Instandhaltung von Gebäuden und Bauten	26.000,00	208.585,76	182.585,76
6160	Instandhaltung von Maschinen und maschinellen Anlagen	2.000,00	1.790,40	-209,60
6170	Instandhaltung von Fahrzeugen	4.000,00	687,91	-3.312,09
6180	Instandhaltung von sonstigen Anlagen	44.000,00	28.348,55	-15.651,45
6300	Postdienste	17.000,00	10.823,67	-6.176,33
6310	Sonstige Nachrichtenübermittlung	4.000,00	402,03	-3.597,97
6320	Telekommunikationsdienste	0,00	4.586,05	4.586,05
6570	Geldverkehrs- und Bankspesen	0,00	1.355,84	1.355,84
6700	Versicherungen	4.000,00	3.265,20	-734,80
7020	Miet- und Pachtaufwand	696.600,00	691.014,58	-5.585,42
7100	Gebühren für die Benützung von Gemeindeeinrichtungen und -anlagen	9.000,00	6.051,74	-2.948,26
7150	Andere öffentliche Abgaben	0,00	1.894,79	1.894,79
7210	Patent- und Lizenzgebühr	0,00	332,22	332,22
7260	Mitgliedsbeiträge an Institutionen	0,00	16,00	16,00
7270	Sonstige Leistungen von natürlichen Personen	103.700,00	56.279,79	-47.420,21
7280	Sonstige Leistungen (Sonstige)	218.000,00	233.105,45	15.105,45
7290	Vergütungen mit ertragsseitiger Gegenverrechnung innerhalb des Landes	0,00	8.350,06	8.350,06
7297	Sonstige Aufwendungen	2.000,00	48,42	-1.951,58
7298	Reisegebühren	4.000,00	3.352,09	-647,91
7403	Transfers an Beteiligungen des Landes	2.903.400,00	2.796.000,00	-107.400,00
279	Sonstige Einrichtungen und Maßnahmen			
	Mittelaufbringung	800.000,00	800.000,00	0,00
8540	Transfers von sonstigen Trägern öffentlichen Rechts	800.000,00	800.000,00	0,00
	Mittelverwendung	11.323.000,00	12.284.263,30	961.263,30
4570	Druckwerke	2.000,00	94,60	-1.905,40

Kontennachweis Finanzierungshaushalt		Budget	RA 2019	Abweichung
7232	Repräsentationsaufwand	1.000,00	2.277,16	1.277,16
7270	Sonstige Leistungen von natürlichen Personen	0,00	12.000,00	12.000,00
7280	Sonstige Leistungen (Sonstige)	260.000,00	200.512,04	-59.487,96
7305	Transfers an Gemeinden, sonstige	260.000,00	173.800,00	-86.200,00
7670	Sonstige Zuwendungen an private gemeinnützige Einrichtungen	10.800.000,00	11.895.579,50	1.095.579,50
28	Forschung und Wissenschaft			
281	Universitäts- und Hochschuleinrichtungen			
	Mittelverwendung	123.200,00	122.441,36	-758,64
5000	Geldbezüge der Beamten	110.800,00	110.633,48	-166,52
5635	Sonstige Aufwandsentschädigungen	400,00	426,96	26,96
5660	Zuwendungen aus Anlass von Dienstjubiläen	200,00	0,00	-200,00
5800	Dienstgeberbeiträge zum Ausgleichsfonds für Familienbeihilfen für Beamte	4.400,00	4.331,40	-68,60
5810	Sonstige Dienstgeberbeiträge zur sozialen Sicherheit der Beamten	4.200,00	4.134,64	-65,36
5811	Sonstige Dienstgeberbeiträge zur sozialen Sicherheit der Beamten	2.800,00	2.840,88	40,88
5909	Freiwillige Sozialleistungen	200,00	74,00	-126,00
7298	Reisegebühren	200,00	0,00	-200,00
283	Wissenschaftliche Archive			
	Mittelaufbringung	54.500,00	46.677,96	-7.822,04
8070	Veräußerungen von Erzeugnissen	27.500,00	28.122,54	622,54
8100	Erträge aus Leistungen	16.000,00	6.349,00	-9.651,00
8170	Kostenbeiträge und Kostenersätze für Verwaltungsleistungen	6.000,00	4.163,71	-1.836,29
8240	Miet- und Pächtertrag	4.000,00	6.135,00	2.135,00
8299	Sonstige Erträge	1.000,00	1.907,71	907,71
	Mittelverwendung	2.499.300,00	2.389.703,84	-109.596,16
0420	Amts-, Betriebs- und Geschäftsausstattung	1.600,00	4.009,31	2.409,31
0460	Kulturgüter beweglich	7.500,00	2.136,00	-5.364,00
4000	Geringwertige Wirtschaftsgüter (GWG)	1.500,00	5.987,63	4.487,63
4020	Verbrauchsgüter für innerbetriebliche Leistungen	16.200,00	9.161,29	-7.038,71
4540	Reinigungsmittel	1.900,00	1.055,90	-844,10
4560	Schreib-, Zeichen und sonstige Büromittel	700,00	1.993,25	1.293,25
4570	Druckwerke	6.000,00	5.575,42	-424,58
4580	Mittel zur ärztlichen Betreuung und Gesundheitsvorsorge	300,00	0,00	-300,00
4590	Sonstige Verbrauchsgüter	3.400,00	0,00	-3.400,00
5000	Geldbezüge der Beamten	849.500,00	872.211,74	22.711,74
5100	Geldbezüge der ganzjährig beschäftigten Vertragsbediensteten	1.072.900,00	983.511,84	-89.388,16
5101	Geldbezüge der ganzjährig beschäftigten Vertragsbediensteten	41.000,00	41.293,00	293,00
5200	Geldbezüge der nicht ganzjährig beschäftigten Vertragsbediensteten	0,00	43.557,26	43.557,26
5630	Sonstige Aufwandsentschädigungen	100,00	34,92	-65,08
5635	Sonstige Aufwandsentschädigungen	13.200,00	12.838,43	-361,57
5660	Zuwendungen aus Anlass von Dienstjubiläen	100,00	0,00	-100,00
5670	Belohnungen und Geldaushilfen und Leistungsprämien	100,00	0,00	-100,00
5800	Dienstgeberbeiträge zum Ausgleichsfonds für Familienbeihilfen für Beamte	30.500,00	25.760,26	-4.739,74
5810	Sonstige Dienstgeberbeiträge zur sozialen Sicherheit der Beamten	35.300,00	35.143,72	-156,28
5811	Sonstige Dienstgeberbeiträge zur sozialen Sicherheit der Beamten	24.900,00	25.568,74	668,74
5820	Dienstgeberbeiträge zum Ausgleichsfonds für Familienbeihilfe für Vertragsbedienstete	44.000,00	39.240,37	-4.759,63
5830	Sonstige Dienstgeberbeiträge zur sozialen Sicherheit der Vertragsbediensteten	230.200,00	205.288,97	-24.911,03
5831	Sonstige Dienstgeberbeiträge zur sozialen Sicherheit der Vertragsbediensteten	14.700,00	12.941,38	-1.758,62

Kontennachweis Finanzierungshaushalt		Budget	RA 2019	Abweichung
5832	Sonstige Dienstgeberbeiträge zur sozialen Sicherheit der Vertragsbediensteten	11.800,00	10.633,16	-1.166,84
5909	Freiwillige Sozialleistungen	100,00	3.446,87	3.346,87
6160	Instandhaltung von Maschinen und maschinellen Anlagen	3.600,00	3.615,27	15,27
6210	Sonstige Transporte	100,00	7,00	-93,00
6300	Postdienste	100,00	19,76	-80,24
6310	Sonstige Nachrichtenübermittlung	100,00	9,71	-90,29
6320	Telekommunikationsdienste	0,00	106,81	106,81
6570	Geldverkehrs- und Bankspesen	100,00	21,50	-78,50
7020	Miet- und Pachtaufwand	11.000,00	10.605,37	-394,63
7150	Andere öffentliche Abgaben	0,00	208,00	208,00
7260	Mitgliedsbeiträge an Institutionen	500,00	566,82	66,82
7270	Sonstige Leistungen von natürlichen Personen	9.800,00	5.072,00	-4.728,00
7280	Sonstige Leistungen (Sonstige)	63.000,00	23.744,13	-39.255,87
7297	Sonstige Aufwendungen	600,00	0,00	-600,00
7298	Reisegebühren	2.900,00	4.338,01	1.438,01
<b>284</b>	<b>Wissenschaftliche Bibliotheken</b>			
	<b>Mittelaufbringung</b>	<b>12.100,00</b>	<b>37.458,72</b>	<b>25.358,72</b>
8030	Veräußerungen von Handelswaren	300,00	1.755,47	1.455,47
8080	Veräußerungen von geringwertigen Wirtschaftsgütern (GWG)	0,00	122,47	122,47
8100	Erträge aus Leistungen	10.500,00	15.018,70	4.518,70
8280	Rückersätze von Aufwendungen	200,00	19.724,94	19.524,94
8299	Sonstige Erträge	1.100,00	837,14	-262,86
	<b>Mittelverwendung</b>	<b>3.329.900,00</b>	<b>3.118.515,76</b>	<b>-211.384,24</b>
0420	Amts-, Betriebs- und Geschäftsausstattung	14.000,00	18.534,72	4.534,72
0460	Kulturgüter beweglich	500,00	43.411,59	42.911,59
0632	Im Bau befindliche Gebäude und Bauten (durch Dritte)	500,00	0,00	-500,00
4000	Geringwertige Wirtschaftsgüter (GWG)	4.000,00	4.720,77	720,77
4020	Verbrauchsgüter für innerbetriebliche Leistungen	4.000,00	5.736,40	1.736,40
4540	Reinigungsmittel	0,00	579,92	579,92
4560	Schreib-, Zeichen und sonstige Büromittel	900,00	1.530,28	630,28
4570	Druckwerke	313.200,00	215.865,02	-97.334,98
4580	Mittel zur ärztlichen Betreuung und Gesundheitsvorsorge	0,00	349,14	349,14
4590	Sonstige Verbrauchsgüter	4.000,00	4.391,71	391,71
5000	Geldbezüge der Beamten	767.700,00	732.656,37	-35.043,63
5100	Geldbezüge der ganzjährig beschäftigten Vertragsbediensteten	974.700,00	951.228,73	-23.471,27
5635	Sonstige Aufwandentschädigungen	8.700,00	8.291,01	-408,99
5660	Zuwendungen aus Anlass von Dienstjubiläen	100,00	0,00	-100,00
5670	Belohnungen und Geldaushilfen und Leistungsprämien	100,00	0,00	-100,00
5800	Dienstgeberbeiträge zum Ausgleichsfonds für Familienbeihilfen für Beamte	25.200,00	23.334,22	-1.865,78
5810	Sonstige Dienstgeberbeiträge zur sozialen Sicherheit der Beamten	33.600,00	31.570,12	-2.029,88
5811	Sonstige Dienstgeberbeiträge zur sozialen Sicherheit der Beamten	22.400,00	21.597,39	-802,61
5820	Dienstgeberbeiträge zum Ausgleichsfonds für Familienbeihilfe für Vertragsbedienstete	27.900,00	31.469,78	3.569,78
5830	Sonstige Dienstgeberbeiträge zur sozialen Sicherheit der Vertragsbediensteten	178.100,00	189.119,94	11.019,94
5831	Sonstige Dienstgeberbeiträge zur sozialen Sicherheit der Vertragsbediensteten	9.300,00	10.027,04	727,04
5832	Sonstige Dienstgeberbeiträge zur sozialen Sicherheit der Vertragsbediensteten	8.000,00	8.970,13	970,13
5880	Sonstige Dienstgeberbeiträge	22.100,00	21.189,84	-910,16
5881	Sonstige Dienstgeberbeiträge	25.200,00	26.281,76	1.081,76
5909	Freiwillige Sozialleistungen	100,00	2.213,95	2.113,95



Kontennachweis Finanzierungshaushalt		Budget	RA 2019	Abweichung
6140	Instandhaltung von Gebäuden und Bauten	400,00	9.545,04	9.145,04
6180	Instandhaltung von sonstigen Anlagen	15.000,00	20.102,98	5.102,98
6210	Sonstige Transporte	200,00	0,00	-200,00
6300	Postdienste	3.700,00	3.559,31	-140,69
6320	Telekommunikationsdienste	0,00	23,43	23,43
6400	Rechts- und Beratungsaufwand	200,00	0,00	-200,00
6700	Versicherungen	300,00	360,00	60,00
7020	Miet- und Pachtaufwand	477.100,00	463.102,07	-13.997,93
7150	Andere öffentliche Abgaben	0,00	3.382,80	3.382,80
7210	Patent- und Lizenzgebühr	1.400,00	5.467,60	4.067,60
7232	Repräsentationsaufwand	200,00	0,00	-200,00
7250	Bibliothekserfordernisse	17.000,00	10.635,57	-6.364,43
7260	Mitgliedsbeiträge an Institutionen	1.000,00	806,37	-193,63
7270	Sonstige Leistungen von natürlichen Personen	14.000,00	28.488,56	14.488,56
7280	Sonstige Leistungen (Sonstige)	350.000,00	213.607,81	-136.392,19
7298	Reisegebühren	1.100,00	2.367,39	1.267,39
7690	Sonstige Zuwendungen an Einzelpersonen	4.000,00	3.997,00	-3,00
<b>289</b>	<b>Sonstige Einrichtungen und Maßnahmen</b>			
	Mittelaufbringung	0,00	48.803,71	48.803,71
8280	Rückersätze von Aufwendungen	0,00	38.211,71	38.211,71
8890	Transfers von der Europäischen Union	0,00	10.592,00	10.592,00
	Mittelverwendung	40.706.200,00	43.265.806,42	2.559.606,42
4130	Handelswaren	0,00	58,50	58,50
5640	Vergütungen für Nebentätigkeit	0,00	30.165,60	30.165,60
6400	Rechts- und Beratungsaufwand	105.000,00	41.376,30	-63.623,70
6570	Geldverkehrs- und Bankspesen	0,00	286,92	286,92
7150	Andere öffentliche Abgaben	0,00	476,20	476,20
7260	Mitgliedsbeiträge an Institutionen	40.000,00	65.000,00	25.000,00
7270	Sonstige Leistungen von natürlichen Personen	58.000,00	62.995,25	4.995,25
7280	Sonstige Leistungen (Sonstige)	329.000,00	1.072.779,21	743.779,21
7340	Transfers an sonstige Träger öffentlichen Rechts	0,00	2.091.983,23	2.091.983,23
7390	Kapitaltransfers an sonstige Träger öffentlichen Rechts	0,00	871.380,46	871.380,46
7403	Transfers an Beteiligungen des Landes	28.513.000,00	33.883.386,53	5.370.386,53
7453	Kapitaltransfers an Beteiligungen des Landes	0,00	20.000,00	20.000,00
7670	Sonstige Zuwendungen an private gemeinnützige Einrichtungen	7.248.900,00	2.520.216,79	-4.728.683,21
7690	Sonstige Zuwendungen an Einzelpersonen	0,00	68.814,00	68.814,00
7790	Zuwendungen für Investitionszwecke an private Haushalte	4.412.300,00	2.536.887,43	-1.875.412,57
<b>3</b>	<b>Kunst, Kultur und Kultus</b>			
<b>31</b>	<b>Bildende Künste</b>			
<b>312</b>	<b>Maßnahmen zur Förderung der bildenden Künste</b>			
	Mittelverwendung	34.000,00	521.250,00	487.250,00
7305	Transfers an Gemeinden, sonstige	1.000,00	15.000,00	14.000,00
7402	Transfers an Eigenbetriebe	1.000,00	0,00	-1.000,00
7430	Transfers an Unternehmen (ohne Finanzunternehmen)	1.000,00	10.000,00	9.000,00
7453	Kapitaltransfers an Beteiligungen des Landes	0,00	8.000,00	8.000,00
7670	Sonstige Zuwendungen an private gemeinnützige Einrichtungen	1.000,00	334.500,00	333.500,00
7690	Sonstige Zuwendungen an Einzelpersonen	29.000,00	153.750,00	124.750,00
7770	Zuwendungen für Investitionszwecke an private, nicht auf Gewinn ausgerichtete Organisationen	1.000,00	0,00	-1.000,00

Kontennachweis Finanzierungshaushalt		Budget	RA 2019	Abweichung
32	Musik und darstellende Kunst			
320	Ausbildung in Musik und darstellender Kunst			
	Mittelaufbringung	11.072.000,00	4.098.092,36	-6.973.907,64
8170	Kostenbeiträge und Kostenersätze für Verwaltungsleistungen	1.538.000,00	1.747.280,64	209.280,64
8270	Kostenersätze für die Überlassung von Bediensteten an Dritte	2.097.000,00	2.240.411,68	143.411,68
8280	Rückersätze von Aufwendungen	402.000,00	17.092,92	-384.907,08
8299	Sonstige Erträge	5.010.000,00	13.155,50	-4.996.844,50
8501	Transfers vom Bund, sonstige	0,00	48.795,20	48.795,20
8505	Transfers von Gemeinden, sonstige	2.000.000,00	0,00	-2.000.000,00
8540	Transfers von sonstigen Trägern öffentlichen Rechts	21.800,00	21.801,86	1,86
8852	Geldspenden	3.200,00	9.554,56	6.354,56
	Mittelverwendung	60.299.400,00	59.191.859,90	-1.107.540,10
0100	Gebäude und Bauten	397.600,00	0,00	-397.600,00
0420	Amts-, Betriebs- und Geschäftsausstattung	276.800,00	278.750,42	1.950,42
0632	Im Bau befindliche Gebäude und Bauten (durch Dritte)	6.000,00	0,00	-6.000,00
4000	Geringwertige Wirtschaftsgüter (GWG)	53.600,00	100.950,44	47.350,44
4020	Verbrauchsgüter für innerbetriebliche Leistungen	8.200,00	5.177,90	-3.022,10
4520	Treibstoffe	2.400,00	1.661,22	-738,78
4560	Schreib-, Zeichen und sonstige Büromittel	14.000,00	10.857,08	-3.142,92
4570	Druckwerke	25.200,00	47.523,84	22.323,84
4590	Sonstige Verbrauchsgüter	27.800,00	30.188,18	2.388,18
5000	Geldbezüge der Beamten	3.006.600,00	2.526.062,26	-480.537,74
5100	Geldbezüge der ganzjährig beschäftigten Vertragsbediensteten	8.967.800,00	9.111.939,90	144.139,90
5101	Geldbezüge der ganzjährig beschäftigten Vertragsbediensteten	141.000,00	74.785,20	-66.214,80
5200	Geldbezüge der nicht ganzjährig beschäftigten Vertragsbediensteten	200,00	6.994,78	6.794,78
5630	Sonstige Aufwandsentschädigungen	200,00	0,00	-200,00
5635	Sonstige Aufwandsentschädigungen	78.400,00	70.167,60	-8.232,40
5640	Vergütungen für Nebentätigkeit	34.000,00	0,00	-34.000,00
5660	Zuwendungen aus Anlass von Dienstjubiläen	200,00	0,00	-200,00
5670	Belohnungen und Geldaushilfen und Leistungsprämien	44.400,00	32.289,00	-12.111,00
5800	Dienstgeberbeiträge zum Ausgleichsfonds für Familienbeihilfen für Beamte	56.600,00	40.437,58	-16.162,42
5810	Sonstige Dienstgeberbeiträge zur sozialen Sicherheit der Beamten	129.800,00	108.207,98	-21.592,02
5811	Sonstige Dienstgeberbeiträge zur sozialen Sicherheit der Beamten	83.200,00	71.042,64	-12.157,36
5820	Dienstgeberbeiträge zum Ausgleichsfonds für Familienbeihilfe für Vertragsbedienstete	289.800,00	289.717,32	-82,68
5830	Sonstige Dienstgeberbeiträge zur sozialen Sicherheit der Vertragsbediensteten	1.849.000,00	1.813.486,24	-35.513,76
5831	Sonstige Dienstgeberbeiträge zur sozialen Sicherheit der Vertragsbediensteten	4.000,00	5.554,72	1.554,72
5832	Sonstige Dienstgeberbeiträge zur sozialen Sicherheit der Vertragsbediensteten	49.000,00	55.055,16	6.055,16
5880	Sonstige Dienstgeberbeiträge	86.000,00	72.755,26	-13.244,74
5881	Sonstige Dienstgeberbeiträge	265.200,00	274.685,46	9.485,46
5909	Freiwillige Sozialleistungen	200,00	19.276,00	19.076,00
6000	Energiebezüge	19.600,00	17.479,18	-2.120,82
6140	Instandhaltung von Gebäuden und Bauten	36.800,00	2.352,84	-34.447,16
6180	Instandhaltung von sonstigen Anlagen	135.800,00	135.695,48	-104,52
6210	Sonstige Transporte	20.000,00	56.410,10	36.410,10
6300	Postdienste	600,00	50,00	-550,00
6310	Sonstige Nachrichtenübermittlung	19.000,00	1.181,14	-17.818,86
6320	Telekommunikationsdienste	0,00	19.014,78	19.014,78

Kontennachweis Finanzierungshaushalt		Budget	RA 2019	Abweichung
6400	Rechts- und Beratungsaufwand	0,00	57.324,00	57.324,00
6570	Geldverkehrs- und Bankspesen	0,00	4.331,92	4.331,92
6700	Versicherungen	10.000,00	13.343,18	3.343,18
7020	Miet- und Pachtaufwand	1.093.400,00	1.084.748,70	-8.651,30
7100	Gebühren für die Benützung von Gemeindeeinrichtungen und -anlagen	400,00	56,16	-343,84
7150	Andere öffentliche Abgaben	0,00	176,16	176,16
7232	Repräsentationsaufwand	31.800,00	13.278,50	-18.521,50
7260	Mitgliedsbeiträge an Institutionen	800,00	350,00	-450,00
7270	Sonstige Leistungen von natürlichen Personen	145.400,00	111.312,44	-34.087,56
7280	Sonstige Leistungen (Sonstige)	324.000,00	148.203,42	-175.796,58
7296	Aufwendungen auf Grund gesetzlicher Anordnungen	800,00	510,80	-289,20
7297	Sonstige Aufwendungen	4.600,00	8,00	-4.592,00
7298	Reisegebühren	7.200,00	16.388,88	9.188,88
7305	Transfers an Gemeinden, sonstige	42.400.000,00	21.689.308,70	-20.710.691,30
7340	Transfers an sonstige Träger öffentlichen Rechts	0,00	48.795,20	48.795,20
7670	Sonstige Zuwendungen an private gemeinnützige Einrichtungen	140.000,00	121.951,44	-18.048,56
7690	Sonstige Zuwendungen an Einzelpersonen	12.000,00	20.602.022,70	20.590.022,70
<b>322</b>	<b>Maßnahmen zur Förderung der Musikpflege</b>			
	Mittelaufbringung	15.700,00	18.757,56	3.057,56
8240	Miet- und Pächtertrag	15.700,00	18.757,56	3.057,56
	Mittelverwendung	1.067.100,00	3.795.167,68	2.728.067,68
7020	Miet- und Pachtaufwand	50.100,00	52.633,68	2.533,68
7280	Sonstige Leistungen (Sonstige)	3.000,00	1.520,00	-1.480,00
7305	Transfers an Gemeinden, sonstige	2.000,00	141.000,00	139.000,00
7430	Transfers an Unternehmen (ohne Finanzunternehmen)	1.000,00	1.290.000,00	1.289.000,00
7670	Sonstige Zuwendungen an private gemeinnützige Einrichtungen	990.000,00	2.169.900,00	1.179.900,00
7690	Sonstige Zuwendungen an Einzelpersonen	21.000,00	140.114,00	119.114,00
<b>323</b>	<b>Einrichtungen der darstellenden Kunst</b>			
	Mittelverwendung	23.194.100,00	23.246.087,86	51.987,86
7403	Transfers an Beteiligungen des Landes	22.372.600,00	22.502.394,13	129.794,13
7453	Kapitaltransfers an Beteiligungen des Landes	821.500,00	743.693,73	-77.806,27
<b>324</b>	<b>Maßnahmen zur Förderung der darstellenden Kunst</b>			
	Mittelverwendung	4.000,00	1.971.205,00	1.967.205,00
7305	Transfers an Gemeinden, sonstige	1.000,00	15.140,00	14.140,00
7430	Transfers an Unternehmen (ohne Finanzunternehmen)	1.000,00	752.000,00	751.000,00
7670	Sonstige Zuwendungen an private gemeinnützige Einrichtungen	1.000,00	1.149.465,00	1.148.465,00
7690	Sonstige Zuwendungen an Einzelpersonen	1.000,00	54.600,00	53.600,00
<b>33</b>	<b>Schrifttum und Sprache</b>			
<b>330</b>	<b>Förderung von Schrifttum und Sprache</b>			
	Mittelverwendung	14.000,00	279.200,00	265.200,00
7305	Transfers an Gemeinden, sonstige	1.000,00	0,00	-1.000,00
7430	Transfers an Unternehmen (ohne Finanzunternehmen)	1.000,00	92.500,00	91.500,00
7670	Sonstige Zuwendungen an private gemeinnützige Einrichtungen	1.000,00	151.500,00	150.500,00
7690	Sonstige Zuwendungen an Einzelpersonen	11.000,00	35.200,00	24.200,00
<b>34</b>	<b>Museen und sonstige Sammlungen</b>			
<b>340</b>	<b>Museen</b>			
	Mittelaufbringung	4.822.100,00	4.698.686,76	-123.413,24
8240	Miet- und Pächtertrag	0,00	1,00	1,00
8270	Kostensätze für die Überlassung von Bediensteten an Dritte	4.774.400,00	4.670.247,33	-104.152,67
8280	Rückersätze von Aufwendungen	47.700,00	28.438,43	-19.261,57

Kontennachweis Finanzierungshaushalt		Budget	RA 2019	Abweichung
Mittelverwendung		26.740.300,00	27.796.955,59	1.056.655,59
0460	Kulturgüter beweglich	99.900,00	0,00	-99.900,00
5000	Geldbezüge der Beamten	2.494.000,00	2.316.450,86	-177.549,14
5100	Geldbezüge der ganzjährig beschäftigten Vertragsbediensteten	1.051.300,00	1.069.346,10	18.046,10
5101	Geldbezüge der ganzjährig beschäftigten Vertragsbediensteten	511.700,00	504.191,86	-7.508,14
5630	Sonstige Aufwandsentschädigungen	1.900,00	1.803,60	-96,40
5635	Sonstige Aufwandsentschädigungen	27.600,00	25.379,67	-2.220,33
5660	Zuwendungen aus Anlass von Dienstjubiläen	10.200,00	0,00	-10.200,00
5670	Belohnungen und Geldaushilfen und Leistungsprämien	200,00	6.732,00	6.532,00
5800	Dienstgeberbeiträge zum Ausgleichsfonds für Familienbeihilfen für Beamte	68.900,00	56.954,80	-11.945,20
5810	Sonstige Dienstgeberbeiträge zur sozialen Sicherheit der Beamten	100.200,00	91.373,02	-8.826,98
5811	Sonstige Dienstgeberbeiträge zur sozialen Sicherheit der Beamten	69.500,00	64.902,00	-4.598,00
5820	Dienstgeberbeiträge zum Ausgleichsfonds für Familienbeihilfe für Vertragsbedienstete	51.300,00	49.982,63	-1.317,37
5830	Sonstige Dienstgeberbeiträge zur sozialen Sicherheit der Vertragsbediensteten	341.200,00	324.085,31	-17.114,69
5831	Sonstige Dienstgeberbeiträge zur sozialen Sicherheit der Vertragsbediensteten	7.900,00	7.502,46	-397,54
5832	Sonstige Dienstgeberbeiträge zur sozialen Sicherheit der Vertragsbediensteten	400,00	369,87	-30,13
5880	Sonstige Dienstgeberbeiträge	70.500,00	65.066,94	-5.433,06
5881	Sonstige Dienstgeberbeiträge	43.500,00	43.053,01	-446,99
5909	Freiwillige Sozialleistungen	200,00	4.172,77	3.972,77
7298	Reisegebühren	28.000,00	37.826,21	9.826,21
7403	Transfers an Beteiligungen des Landes	21.761.800,00	21.950.837,83	189.037,83
7453	Kapitaltransfers an Beteiligungen des Landes	100,00	1.176.924,65	1.176.824,65
35	Sonstige Kunstpflege			
350	Einrichtungen zur Kunstpflege			
Mittelverwendung		1.150.000,00	875.582,75	-274.417,25
7280	Sonstige Leistungen (Sonstige)	0,00	108.000,00	108.000,00
7355	Kapitaltransfers an Gemeinden, sonstige	1.000.000,00	767.582,75	-232.417,25
7690	Sonstige Zuwendungen an Einzelpersonen	150.000,00	0,00	-150.000,00
351	Maßnahmen zur Kunstpflege			
Mittelaufbringung		400.000,00	56.313,36	-343.686,64
8280	Rückersätze von Aufwendungen	400.000,00	56.313,36	-343.686,64
Mittelverwendung		9.957.000,00	3.627.966,19	-6.329.033,81
6570	Geldverkehrs- und Bankspesen	0,00	65,70	65,70
7305	Transfers an Gemeinden, sonstige	1.000,00	112.200,00	111.200,00
7403	Transfers an Beteiligungen des Landes	500.000,00	500.000,00	0,00
7430	Transfers an Unternehmen (ohne Finanzunternehmen)	3.000,00	302.000,00	299.000,00
7670	Sonstige Zuwendungen an private gemeinnützige Einrichtungen	9.209.200,00	2.424.600,00	-6.784.600,00
7690	Sonstige Zuwendungen an Einzelpersonen	241.800,00	289.100,49	47.300,49
7770	Zuwendungen für Investitionszwecke an private, nicht auf Gewinn ausgerichtete Organisationen	2.000,00	0,00	-2.000,00
36	Heimatspflege			
360	Heimatismuseen			
Mittelverwendung		20.000,00	123.500,00	103.500,00
7305	Transfers an Gemeinden, sonstige	0,00	51.000,00	51.000,00
7430	Transfers an Unternehmen (ohne Finanzunternehmen)	0,00	7.000,00	7.000,00
7670	Sonstige Zuwendungen an private gemeinnützige Einrichtungen	20.000,00	65.500,00	45.500,00

Kontennachweis Finanzierungshaushalt		Budget	RA 2019	Abweichung
362	Denkmalpflege			
	Mittelverwendung	41.800,00	14.000,00	-27.800,00
7260	Mitgliedsbeiträge an Institutionen	2.400,00	2.400,00	0,00
7355	Kapitaltransfers an Gemeinden, sonstige	1.000,00	3.700,00	2.700,00
7770	Zuwendungen für Investitionszwecke an private, nicht auf Gewinn ausgerichtete Organisationen	38.200,00	7.900,00	-30.300,00
7790	Zuwendungen für Investitionszwecke an private Haushalte	200,00	0,00	-200,00
363	Altstadterhaltung und Ortsbildpflege			
	Mittelaufbringung	200,00	0,00	-200,00
8150	Gebühren für Verwaltungsleistungen	200,00	0,00	-200,00
	Mittelverwendung	200.500,00	258.117,76	57.617,76
4000	Geringwertige Wirtschaftsgüter (GWG)	100,00	0,00	-100,00
4020	Verbrauchsgüter für innerbetriebliche Leistungen	300,00	0,00	-300,00
4570	Druckwerke	1.000,00	0,00	-1.000,00
7270	Sonstige Leistungen von natürlichen Personen	131.100,00	125.792,51	-5.307,49
7280	Sonstige Leistungen (Sonstige)	1.300,00	10.325,25	9.025,25
7297	Sonstige Aufwendungen	700,00	0,00	-700,00
7355	Kapitaltransfers an Gemeinden, sonstige	10.000,00	10.000,00	0,00
7382	Kapitaltransfers an Landesfonds	56.000,00	112.000,00	56.000,00
369	Sonstige Einrichtungen und Maßnahmen			
	Mittelaufbringung	0,00	4.000,00	4.000,00
8280	Rückersätze von Aufwendungen	0,00	4.000,00	4.000,00
	Mittelverwendung	1.475.600,00	1.895.549,52	419.949,52
6210	Sonstige Transporte	0,00	4.449,22	4.449,22
7260	Mitgliedsbeiträge an Institutionen	4.800,00	4.843,79	43,79
7280	Sonstige Leistungen (Sonstige)	0,00	161,03	161,03
7305	Transfers an Gemeinden, sonstige	21.200,00	6.000,00	-15.200,00
7403	Transfers an Beteiligungen des Landes	500.000,00	875.000,00	375.000,00
7430	Transfers an Unternehmen (ohne Finanzunternehmen)	69.700,00	292.500,00	222.800,00
7670	Sonstige Zuwendungen an private gemeinnützige Einrichtungen	874.800,00	705.595,48	-169.204,52
7690	Sonstige Zuwendungen an Einzelpersonen	5.100,00	7.000,00	1.900,00
37	Rundfunk, Presse und Film			
371	Förderung von Presse und Film			
	Mittelverwendung	46.000,00	724.359,51	678.359,51
7305	Transfers an Gemeinden, sonstige	1.000,00	0,00	-1.000,00
7430	Transfers an Unternehmen (ohne Finanzunternehmen)	1.000,00	156.705,00	155.705,00
7670	Sonstige Zuwendungen an private gemeinnützige Einrichtungen	1.000,00	292.835,00	291.835,00
7690	Sonstige Zuwendungen an Einzelpersonen	43.000,00	274.819,51	231.819,51
38	Sonstige Kulturpflege			
380	Einrichtungen der Kulturpflege			
	Mittelverwendung	2.015.500,00	2.116.477,90	100.977,90
7403	Transfers an Beteiligungen des Landes	2.015.500,00	2.116.477,90	100.977,90
381	Maßnahmen der Kulturpflege			
	Mittelaufbringung	200,00	732,00	532,00
8240	Miet- und Pächtertrag	200,00	732,00	532,00
	Mittelverwendung	638.800,00	623.595,15	-15.204,85
0460	Kulturgüter beweglich	100.000,00	274.172,00	174.172,00
4000	Geringwertige Wirtschaftsgüter (GWG)	3.500,00	139,95	-3.360,05
4020	Verbrauchsgüter für innerbetriebliche Leistungen	200,00	54,29	-145,71
4540	Reinigungsmittel	0,00	48,53	48,53
4560	Schreib-, Zeichen und sonstige Büromittel	500,00	240,63	-259,37
4570	Druckwerke	1.400,00	0,00	-1.400,00

Kontennachweis Finanzierungshaushalt		Budget	RA 2019	Abweichung
5640	Vergütungen für Nebentätigkeit	13.200,00	13.276,20	76,20
6210	Sonstige Transporte	3.000,00	2.102,74	-897,26
6310	Sonstige Nachrichtenübermittlung	1.200,00	319,14	-880,86
6320	Telekommunikationsdienste	0,00	458,36	458,36
6400	Rechts- und Beratungsaufwand	6.100,00	42.675,50	36.575,50
6570	Geldverkehrs- und Bankspesen	0,00	59,00	59,00
7020	Miet- und Pachtaufwand	1.900,00	2.000,00	100,00
7232	Repräsentationsaufwand	200,00	18,00	-182,00
7270	Sonstige Leistungen von natürlichen Personen	273.900,00	166.276,78	-107.623,22
7280	Sonstige Leistungen (Sonstige)	123.700,00	94.715,38	-28.984,62
7290	Vergütungen mit ertragsseitiger Gegenverrechnung innerhalb des Landes	0,00	40,00	40,00
7670	Sonstige Zuwendungen an private gemeinnützige Einrichtungen	100.000,00	16.998,65	-83.001,35
7690	Sonstige Zuwendungen an Einzelpersonen	10.000,00	10.000,00	0,00
<b>4</b>	<b>Soziale Wohlfahrt und Wohnbauförderung</b>			
<b>41</b>	<b>Allgemeine öffentliche Wohlfahrt</b>			
<b>410</b>	<b>Einrichtungen der allgemeinen Sozialhilfe</b>			
	Mittelaufbringung	0,00	1.035.325,84	1.035.325,84
8170	Kostenbeiträge und Kostenersätze für Verwaltungsleistungen	0,00	111.994,96	111.994,96
8240	Miet- und Pachtertrag	0,00	923.330,88	923.330,88
	Mittelverwendung	38.000,00	3.247.854,33	3.209.854,33
0100	Gebäude und Bauten	0,00	111.733,70	111.733,70
0632	Im Bau befindliche Gebäude und Bauten (durch Dritte)	2.000,00	2.744.469,70	2.742.469,70
6000	Energiebezüge	0,00	62.202,14	62.202,14
6130	Instandhaltung von sonstigen Grundstückseinrichtungen	0,00	55.632,11	55.632,11
6140	Instandhaltung von Gebäuden und Bauten	2.000,00	255.613,21	253.613,21
6160	Instandhaltung von Maschinen und maschinellen Anlagen	0,00	880,00	880,00
6500	Zinsen für Finanzschulden in Euro	34.000,00	0,00	-34.000,00
7020	Miet- und Pachtaufwand	0,00	1.924,46	1.924,46
7150	Andere öffentliche Abgaben	0,00	2.227,23	2.227,23
7280	Sonstige Leistungen (Sonstige)	0,00	13.171,78	13.171,78
<b>411</b>	<b>Maßnahmen der allgemeinen Sozialhilfe</b>			
	Mittelaufbringung	116.508.000,00	146.483.778,67	29.975.778,67
0001	Bebaute Grundstücke	0,00	6.448,55	6.448,55
2470	Investitionsdarlehen an sonstige Private	50.000,00	45.621,17	-4.378,83
8280	Rückersätze von Aufwendungen	116.457.800,00	146.430.641,19	29.972.841,19
8291	Pöнал-, Stundungs- und Verzugszinsen	100,00	1.067,76	967,76
8299	Sonstige Erträge	100,00	0,00	-100,00
	Mittelverwendung	377.685.300,00	381.229.715,75	3.544.415,75
4590	Sonstige Verbrauchsgüter	10.000,00	20.454,55	10.454,55
6400	Rechts- und Beratungsaufwand	8.000,00	131.470,54	123.470,54
7280	Sonstige Leistungen (Sonstige)	3.183.200,00	598.891,67	-2.584.308,33
7296	Aufwendungen auf Grund gesetzlicher Anordnungen	200,00	0,00	-200,00
7297	Sonstige Aufwendungen	200,00	0,00	-200,00
7305	Transfers an Gemeinden, sonstige	48.900,00	1.305.077,92	1.256.177,92
7307	Transfers an Gemeindeverbände, sonstige	374.334.800,00	379.173.821,07	4.839.021,07
7355	Kapitaltransfers an Gemeinden, sonstige	20.000,00	0,00	-20.000,00
7357	Kapitaltransfers an Gemeindeverbände, sonstige	20.000,00	0,00	-20.000,00
7670	Sonstige Zuwendungen an private gemeinnützige Einrichtungen	30.000,00	0,00	-30.000,00
7770	Zuwendungen für Investitionszwecke an private, nicht auf Gewinn ausgerichtete Organisationen	30.000,00	0,00	-30.000,00

Kontennachweis Finanzierungshaushalt		Budget	RA 2019	Abweichung
412	Einrichtungen der Behindertenhilfe			
	Mittelaufbringung	4.378.700,00	3.365.897,35	-1.012.802,65
0200	Maschinen und maschinelle Anlagen	0,00	1.180,00	1.180,00
2460	Vorschüsse an aktive Bedienstete	7.200,00	5.138,00	-2.062,00
8040	Veräußerungen von bezogenen Lebens- und Futtermitteln	3.000,00	1.854,67	-1.145,33
8060	Veräußerungen von Altmaterial	0,00	166,66	166,66
8070	Veräußerungen von Erzeugnissen	200.100,00	207.341,64	7.241,64
8100	Erträge aus Leistungen	4.055.100,00	2.991.753,28	-1.063.346,72
8145	Rückersätze von Auszahlungen für Leistungen Dritter	100,00	119,80	19,80
8240	Miet- und Pächtertrag	110.000,00	109.079,63	-920,37
8260	Vergütungen mit aufwandsseitiger Gegenverrechnung innerhalb des Landes	0,00	4.020,62	4.020,62
8280	Rückersätze von Aufwendungen	100,00	42.110,61	42.010,61
8299	Sonstige Erträge	3.100,00	3.132,44	32,44
	Mittelverwendung	8.792.100,00	8.826.341,78	34.241,78
0200	Maschinen und maschinelle Anlagen	0,00	20.136,39	20.136,39
0300	Werkzeuge und sonstige Erzeugungshilfsmittel	0,00	2.625,59	2.625,59
0402	Sonstige Kraftfahrzeuge	0,00	7.000,00	7.000,00
0420	Amts-, Betriebs- und Geschäftsausstattung	0,00	113.823,77	113.823,77
2460	Vorschüsse an aktive Bedienstete	200,00	2.678,00	2.478,00
4000	Geringwertige Wirtschaftsgüter (GWG)	84.000,00	73.417,65	-10.582,35
4020	Verbrauchsgüter für innerbetriebliche Leistungen	154.000,00	140.573,72	-13.426,28
4090	Ersatzteile	20.000,00	14.728,93	-5.271,07
4200	Roh-, Hilfs- und Baustoffe	26.500,00	11.729,89	-14.770,11
4300	Lebensmittel	220.000,00	184.091,12	-35.908,88
4510	Brennstoffe	200,00	759,53	559,53
4520	Treibstoffe	13.000,00	9.874,11	-3.125,89
4530	Schmier- und Schleifmittel	6.000,00	6.190,91	190,91
4540	Reinigungsmittel	24.000,00	24.407,88	407,88
4560	Schreib-, Zeichen und sonstige Büromittel	7.000,00	6.463,58	-536,42
4570	Druckwerke	8.000,00	4.200,48	-3.799,52
4580	Mittel zur ärztlichen Betreuung und Gesundheitsvorsorge	3.500,00	843,19	-2.656,81
4590	Sonstige Verbrauchsgüter	26.500,00	21.291,12	-5.208,88
5000	Geldbezüge der Beamten	1.206.700,00	1.092.706,72	-113.993,28
5100	Geldbezüge der ganzjährig beschäftigten Vertragsbediensteten	3.353.500,00	3.508.553,15	155.053,15
5101	Geldbezüge der ganzjährig beschäftigten Vertragsbediensteten	380.400,00	340.939,09	-39.460,91
5630	Sonstige Aufwandsentschädigungen	200,00	192,00	-8,00
5635	Sonstige Aufwandsentschädigungen	39.700,00	37.833,11	-1.866,89
5640	Vergütungen für Nebentätigkeit	3.000,00	5.888,00	2.888,00
5660	Zuwendungen aus Anlass von Dienstjubiläen	200,00	0,00	-200,00
5670	Belohnungen und Geldaushilfen und Leistungsprämien	200,00	0,00	-200,00
5800	Dienstgeberbeiträge zum Ausgleichsfonds für Familienbeihilfen für Beamte	34.800,00	35.085,98	285,98
5810	Sonstige Dienstgeberbeiträge zur sozialen Sicherheit der Beamten	50.600,00	46.266,55	-4.333,45
5811	Sonstige Dienstgeberbeiträge zur sozialen Sicherheit der Beamten	33.700,00	31.655,73	-2.044,27
5820	Dienstgeberbeiträge zum Ausgleichsfonds für Familienbeihilfe für Vertragsbedienstete	136.800,00	140.952,78	4.152,78
5830	Sonstige Dienstgeberbeiträge zur sozialen Sicherheit der Vertragsbediensteten	776.900,00	801.422,53	24.522,53
5831	Sonstige Dienstgeberbeiträge zur sozialen Sicherheit der Vertragsbediensteten	48.100,00	49.640,18	1.540,18
5832	Sonstige Dienstgeberbeiträge zur sozialen Sicherheit der Vertragsbediensteten	29.600,00	30.566,09	966,09
5909	Freiwillige Sozialleistungen	200,00	11.302,04	11.102,04

Kontennachweis Finanzierungshaushalt		Budget	RA 2019	Abweichung
6140	Instandhaltung von Gebäuden und Bauten	0,00	992,98	992,98
6160	Instandhaltung von Maschinen und maschinellen Anlagen	12.000,00	11.060,90	-939,10
6170	Instandhaltung von Fahrzeugen	13.000,00	8.104,78	-4.895,22
6180	Instandhaltung von sonstigen Anlagen	35.000,00	44.026,68	9.026,68
6210	Sonstige Transporte	500,00	2.618,33	2.118,33
6300	Postdienste	2.400,00	1.537,76	-862,24
6310	Sonstige Nachrichtenübermittlung	12.000,00	803,41	-11.196,59
6320	Telekommunikationsdienste	0,00	10.784,58	10.784,58
6400	Rechts- und Beratungsaufwand	0,00	515,00	515,00
6570	Geldverkehrs- und Bankspesen	200,00	410,62	210,62
6700	Versicherungen	7.000,00	9.607,69	2.607,69
6920	Schadensvergütungen	1.000,00	428,80	-571,20
6930	Strafen	0,00	60,00	60,00
7020	Miet- und Pachtaufwand	1.160.800,00	1.185.903,70	25.103,70
7100	Gebühren für die Benützung von Gemeindeeinrichtungen und -anlagen	12.000,00	1,90	-11.998,10
7150	Andere öffentliche Abgaben	0,00	16.053,84	16.053,84
7210	Patent- und Lizenzgebühr	0,00	7.149,54	7.149,54
7220	Rückersätze von Erträgen	0,00	53,20	53,20
7240	Aufwendungen für die Ableistung des Präsenzdienstes sowie des Zivildienstes	80.000,00	83.274,43	3.274,43
7260	Mitgliedsbeiträge an Institutionen	1.500,00	705,30	-794,70
7270	Sonstige Leistungen von natürlichen Personen	589.000,00	430.558,89	-158.441,11
7280	Sonstige Leistungen (Sonstige)	111.000,00	179.776,86	68.776,86
7290	Vergütungen mit ertragsseitiger Gegenverrechnung innerhalb des Landes	0,00	5.692,36	5.692,36
7297	Sonstige Aufwendungen	61.000,00	35.348,68	-25.651,32
7298	Reisegebühren	6.200,00	13.031,74	6.831,74
<b>413</b>	<b>Maßnahmen der Behindertenhilfe</b>			
	<b>Mittelaufbringung</b>	<b>11.400.200,00</b>	<b>14.898.390,35</b>	<b>3.498.190,35</b>
8280	Rückersätze von Aufwendungen	11.000.100,00	13.423.106,25	2.423.006,25
8299	Sonstige Erträge	100,00	0,00	-100,00
8507	Transfers von Gemeindeverbänden, sonstige	400.000,00	1.475.284,10	1.075.284,10
	<b>Mittelverwendung</b>	<b>221.943.500,00</b>	<b>232.047.230,84</b>	<b>10.103.730,84</b>
4000	Geringwertige Wirtschaftsgüter (GWG)	100,00	13,33	-86,67
4560	Schreib-, Zeichen und sonstige Büromittel	1.000,00	120,77	-879,23
4570	Druckwerke	2.600,00	404,16	-2.195,84
5100	Geldbezüge der ganzjährig beschäftigten Vertragsbediensteten	10.353.600,00	10.037.003,15	-316.596,85
5630	Sonstige Aufwandsentschädigungen	4.800,00	4.379,23	-420,77
5635	Sonstige Aufwandsentschädigungen	76.300,00	74.385,13	-1.914,87
5820	Dienstgeberbeiträge zum Ausgleichsfonds für Familienbeihilfe für Vertragsbedienstete	90.600,00	81.417,31	-9.182,69
5830	Sonstige Dienstgeberbeiträge zur sozialen Sicherheit der Vertragsbediensteten	2.272.100,00	2.049.535,49	-222.564,51
5831	Sonstige Dienstgeberbeiträge zur sozialen Sicherheit der Vertragsbediensteten	87.700,00	79.270,21	-8.429,79
5832	Sonstige Dienstgeberbeiträge zur sozialen Sicherheit der Vertragsbediensteten	59.600,00	54.366,94	-5.233,06
5881	Sonstige Dienstgeberbeiträge	13.700,00	12.201,82	-1.498,18
5909	Freiwillige Sozialleistungen	100,00	17.728,47	17.628,47
6300	Postdienste	0,00	8,30	8,30
6320	Telekommunikationsdienste	0,00	73,47	73,47
6400	Rechts- und Beratungsaufwand	5.000,00	13.387,26	8.387,26
6570	Geldverkehrs- und Bankspesen	100,00	0,00	-100,00
7020	Miet- und Pachtaufwand	0,00	5.945,63	5.945,63
7260	Mitgliedsbeiträge an Institutionen	1.000,00	650,00	-350,00



Kontennachweis Finanzierungshaushalt		Budget	RA 2019	Abweichung
7270	Sonstige Leistungen von natürlichen Personen	4.900,00	1.232,00	-3.668,00
7280	Sonstige Leistungen (Sonstige)	2.020.200,00	2.102.322,25	82.122,25
7296	Aufwendungen auf Grund gesetzlicher Anordnungen	100,00	0,00	-100,00
7297	Sonstige Aufwendungen	50.200,00	0,00	-50.200,00
7307	Transfers an Gemeindeverbände, sonstige	206.899.800,00	217.512.785,92	10.612.985,92
<b>416</b>	<b>Hilfen für Kriegsoffer und Geschädigte nach dem Opferfürsorgegesetz</b>			
	Mittelaufbringung	40.000,00	17.908,28	-22.091,72
8501	Transfers vom Bund, sonstige	40.000,00	17.908,28	-22.091,72
	Mittelverwendung	20.000,00	10.016,00	-9.984,00
7680	Gesetzliche Zuwendungen an Einzelpersonen	20.000,00	10.016,00	-9.984,00
<b>417</b>	<b>Pflegesicherung</b>			
	Mittelaufbringung	6.144.100,00	4.868.768,92	-1.275.331,08
8280	Rückersätze von Aufwendungen	100,00	3.672,03	3.572,03
8507	Transfers von Gemeindeverbänden, sonstige	6.144.000,00	4.865.096,89	-1.278.903,11
	Mittelverwendung	18.440.300,00	12.163.995,70	-6.276.304,30
6400	Rechts- und Beratungsaufwand	1.500,00	1.363,50	-136,50
7297	Sonstige Aufwendungen	18.000,00	0,00	-18.000,00
7680	Gesetzliche Zuwendungen an Einzelpersonen	18.420.800,00	12.162.632,20	-6.258.167,80
<b>42</b>	<b>Freie Wohlfahrt</b>			
<b>425</b>	<b>Entwicklungshilfe im Ausland</b>			
	Mittelaufbringung	0,00	7.000,00	7.000,00
8280	Rückersätze von Aufwendungen	0,00	7.000,00	7.000,00
	Mittelverwendung	392.700,00	411.081,00	18.381,00
4570	Druckwerke	200,00	42,00	-158,00
6210	Sonstige Transporte	200,00	0,00	-200,00
6700	Versicherungen	200,00	0,00	-200,00
7020	Miet- und Pacht aufwand	200,00	0,00	-200,00
7100	Gebühren für die Benützung von Gemeindeeinrichtungen und -anlagen	200,00	0,00	-200,00
7270	Sonstige Leistungen von natürlichen Personen	1.100,00	0,00	-1.100,00
7280	Sonstige Leistungen (Sonstige)	46.000,00	4.644,00	-41.356,00
7670	Sonstige Zuwendungen an private gemeinnützige Einrichtungen	344.600,00	406.395,00	61.795,00
<b>426</b>	<b>Flüchtlingshilfe</b>			
	Mittelaufbringung	18.600.100,00	66.748.653,54	48.148.553,54
8280	Rückersätze von Aufwendungen	100,00	242.161,22	242.061,22
8501	Transfers vom Bund, sonstige	18.600.000,00	66.506.492,32	47.906.492,32
	Mittelverwendung	31.000.000,00	30.798.761,41	-201.238,59
6210	Sonstige Transporte	0,00	65.378,96	65.378,96
6400	Rechts- und Beratungsaufwand	0,00	512,50	512,50
7270	Sonstige Leistungen von natürlichen Personen	1.040.000,00	75.245,80	-964.754,20
7280	Sonstige Leistungen (Sonstige)	29.960.000,00	30.627.698,69	667.698,69
7297	Sonstige Aufwendungen	0,00	29.925,46	29.925,46
<b>429</b>	<b>Sonstige Einrichtungen und Maßnahmen</b>			
	Mittelaufbringung	3.228.700,00	4.987.438,29	1.758.738,29
2470	Investitionsdarlehen an sonstige Private	100,00	0,00	-100,00
8200	Zinserträge aus Darlehen und aktiven Finanzinstrumenten	100,00	0,00	-100,00
8240	Miet- und Pächtertrag	300,00	57.200,38	56.900,38
8280	Rückersätze von Aufwendungen	51.600,00	811.189,14	759.589,14
8291	Pöнал-, Stundungs- und Verzugszinsen	100,00	0,00	-100,00
8500	Transfers vom Bund nach dem FAG	0,00	306.100,14	306.100,14
8505	Transfers von Gemeinden, sonstige	0,00	402.382,69	402.382,69
8507	Transfers von Gemeindeverbänden, sonstige	696.600,00	350.960,59	-345.639,41

Kontennachweis Finanzierungshaushalt		Budget	RA 2019	Abweichung
8510	Transfers von Sozialversicherungsträgern	0,00	850.757,90	850.757,90
8890	Transfers von der Europäischen Union	2.479.900,00	2.208.847,45	-271.052,55
Mittelverwendung		25.057.200,00	23.168.773,31	-1.888.426,69
0200	Maschinen und maschinelle Anlagen	0,00	7.440,00	7.440,00
0402	Sonstige Kraftfahrzeuge	0,00	787,51	787,51
0420	Amts-, Betriebs- und Geschäftsausstattung	348.100,00	50.608,07	-297.491,93
4000	Geringwertige Wirtschaftsgüter (GWG)	500,00	282,01	-217,99
4130	Handelswaren	0,00	2.500,00	2.500,00
4570	Druckwerke	17.400,00	4.456,71	-12.943,29
4590	Sonstige Verbrauchsgüter	0,00	476,26	476,26
5640	Vergütungen für Nebentätigkeit	20.000,00	18.668,66	-1.331,34
6210	Sonstige Transporte	0,00	57,00	57,00
6310	Sonstige Nachrichtenübermittlung	7.200,00	928,72	-6.271,28
6320	Telekommunikationsdienste	0,00	4.234,38	4.234,38
6570	Geldverkehrs- und Bankspesen	0,00	68,50	68,50
6920	Schadensvergütungen	50.000,00	1.557.513,01	1.507.513,01
7020	Miet- und Pachtaufwand	76.000,00	87.692,55	11.692,55
7150	Andere öffentliche Abgaben	0,00	1.119,75	1.119,75
7260	Mitgliedsbeiträge an Institutionen	16.000,00	15.936,50	-63,50
7270	Sonstige Leistungen von natürlichen Personen	5.000,00	6.248,33	1.248,33
7280	Sonstige Leistungen (Sonstige)	4.319.200,00	2.754.558,73	-1.564.641,27
7290	Vergütungen mit ertragsseitiger Gegenverrechnung innerhalb des Landes	0,00	2.705,40	2.705,40
7403	Transfers an Beteiligungen des Landes	0,00	508.614,64	508.614,64
7670	Sonstige Zuwendungen an private gemeinnützige Einrichtungen	18.113.800,00	15.824.957,79	-2.288.842,21
7690	Sonstige Zuwendungen an Einzelpersonen	0,00	1.351.200,00	1.351.200,00
7790	Zuwendungen für Investitionszwecke an private Haushalte	2.084.000,00	967.718,79	-1.116.281,21
43	Jugendwohlfahrt			
435	Erziehungsheime			
Mittelaufbringung		7.524.600,00	7.356.362,00	-168.238,00
0402	Sonstige Kraftfahrzeuge	0,00	3.200,00	3.200,00
0420	Amts-, Betriebs- und Geschäftsausstattung	0,00	536,00	536,00
2460	Vorschüsse an aktive Bedienstete	16.500,00	8.321,83	-8.178,17
8040	Veräußerungen von bezogenen Lebens- und Futtermitteln	88.500,00	573,00	-87.927,00
8070	Veräußerungen von Erzeugnissen	252.000,00	262.299,26	10.299,26
8100	Erträge aus Leistungen	7.087.000,00	6.938.108,78	-148.891,22
8145	Rückersätze von Auszahlungen für Leistungen Dritter	0,00	10.380,44	10.380,44
8240	Miet- und Pachtertrag	53.000,00	90.122,59	37.122,59
8260	Vergütungen mit aufwandsseitiger Gegenverrechnung innerhalb des Landes	25.000,00	23.069,34	-1.930,66
8280	Rückersätze von Aufwendungen	800,00	18.133,97	17.333,97
8299	Sonstige Erträge	1.800,00	1.616,79	-183,21
Mittelverwendung		10.327.600,00	10.573.517,05	245.917,05
0200	Maschinen und maschinelle Anlagen	0,00	5.513,42	5.513,42
0300	Werkzeuge und sonstige Erzeugungshilfsmittel	0,00	8.675,94	8.675,94
0402	Sonstige Kraftfahrzeuge	0,00	25.344,78	25.344,78
0420	Amts-, Betriebs- und Geschäftsausstattung	0,00	33.780,60	33.780,60
2460	Vorschüsse an aktive Bedienstete	100,00	0,00	-100,00
4000	Geringwertige Wirtschaftsgüter (GWG)	75.000,00	87.508,30	12.508,30
4020	Verbrauchsgüter für innerbetriebliche Leistungen	188.800,00	167.911,26	-20.888,74
4090	Ersatzteile	6.000,00	7.790,85	1.790,85
4300	Lebensmittel	317.300,00	321.140,99	3.840,99
4520	Treibstoffe	19.000,00	19.911,58	911,58

Kontennachweis Finanzierungshaushalt		Budget	RA 2019	Abweichung
4530	Schmier- und Schleifmittel	5.500,00	4.549,80	-950,20
4540	Reinigungsmittel	13.000,00	18.851,90	5.851,90
4560	Schreib-, Zeichen und sonstige Büromittel	6.000,00	4.772,73	-1.227,27
4570	Druckwerke	9.000,00	9.133,01	133,01
4580	Mittel zur ärztlichen Betreuung und Gesundheitsvorsorge	12.200,00	11.528,43	-671,57
4590	Sonstige Verbrauchsgüter	19.000,00	16.438,94	-2.561,06
5000	Geldbezüge der Beamten	1.420.400,00	1.429.716,74	9.316,74
5100	Geldbezüge der ganzjährig beschäftigten Vertragsbediensteten	4.102.100,00	4.161.265,40	59.165,40
5101	Geldbezüge der ganzjährig beschäftigten Vertragsbediensteten	402.400,00	409.564,97	7.164,97
5630	Sonstige Aufwandsentschädigungen	1.200,00	822,12	-377,88
5635	Sonstige Aufwandsentschädigungen	44.700,00	46.294,56	1.594,56
5640	Vergütungen für Nebentätigkeit	500,00	0,00	-500,00
5660	Zuwendungen aus Anlass von Dienstjubiläen	300,00	0,00	-300,00
5670	Belohnungen und Geldaushilfen und Leistungsprämien	300,00	0,00	-300,00
5800	Dienstgeberbeiträge zum Ausgleichsfonds für Familienbeihilfen für Beamte	53.700,00	50.611,46	-3.088,54
5810	Sonstige Dienstgeberbeiträge zur sozialen Sicherheit der Beamten	59.000,00	58.534,06	-465,94
5811	Sonstige Dienstgeberbeiträge zur sozialen Sicherheit der Beamten	40.400,00	40.802,65	402,65
5820	Dienstgeberbeiträge zum Ausgleichsfonds für Familienbeihilfe für Vertragsbedienstete	168.900,00	173.020,44	4.120,44
5830	Sonstige Dienstgeberbeiträge zur sozialen Sicherheit der Vertragsbediensteten	909.700,00	927.604,51	17.904,51
5831	Sonstige Dienstgeberbeiträge zur sozialen Sicherheit der Vertragsbediensteten	58.700,00	58.607,02	-92,98
5832	Sonstige Dienstgeberbeiträge zur sozialen Sicherheit der Vertragsbediensteten	40.900,00	41.547,89	647,89
5909	Freiwillige Sozialleistungen	300,00	13.559,55	13.259,55
6000	Energiebezüge	1.000,00	1.285,58	285,58
6140	Instandhaltung von Gebäuden und Bauten	4.500,00	5.765,74	1.265,74
6160	Instandhaltung von Maschinen und maschinellen Anlagen	4.000,00	8.338,60	4.338,60
6170	Instandhaltung von Fahrzeugen	19.000,00	16.185,35	-2.814,65
6180	Instandhaltung von sonstigen Anlagen	24.500,00	40.997,88	16.497,88
6210	Sonstige Transporte	1.000,00	8.520,19	7.520,19
6300	Postdienste	3.200,00	2.296,95	-903,05
6310	Sonstige Nachrichtenübermittlung	9.000,00	661,47	-8.338,53
6320	Telekommunikationsdienste	0,00	12.757,59	12.757,59
6700	Versicherungen	8.900,00	10.886,50	1.986,50
6920	Schadensvergütungen	500,00	0,00	-500,00
7020	Miet- und Pachtaufwand	1.165.200,00	1.229.505,43	64.305,43
7100	Gebühren für die Benützung von Gemeindeeinrichtungen und -anlagen	11.000,00	7,50	-10.992,50
7150	Andere öffentliche Abgaben	0,00	20.152,89	20.152,89
7210	Patent- und Lizenzgebühr	0,00	4.179,06	4.179,06
7240	Aufwendungen für die Ableistung des Präsenzdienstes sowie des Zivildienstes	82.000,00	95.858,58	13.858,58
7260	Mitgliedsbeiträge an Institutionen	500,00	1.089,69	589,69
7270	Sonstige Leistungen von natürlichen Personen	711.500,00	607.514,02	-103.985,98
7280	Sonstige Leistungen (Sonstige)	137.600,00	194.616,77	57.016,77
7290	Vergütungen mit ertragsseitiger Gegenverrechnung innerhalb des Landes	0,00	2.933,91	2.933,91
7297	Sonstige Aufwendungen	155.900,00	145.785,49	-10.114,51
7298	Reisegebühren	6.700,00	6.467,96	-232,04
7305	Transfers an Gemeinden, sonstige	2.700,00	2.770,00	70,00
7680	Gesetzliche Zuwendungen an Einzelpersonen	500,00	0,00	-500,00
7690	Sonstige Zuwendungen an Einzelpersonen	4.000,00	136,00	-3.864,00

Kontennachweis Finanzierungshaushalt		Budget	RA 2019	Abweichung
439	Sonstige Einrichtungen und Maßnahmen			
	Mittelaufbringung	570.300,00	6.582.335,95	6.012.035,95
8280	Rückersätze von Aufwendungen	350.200,00	6.125.892,64	5.775.692,64
8299	Sonstige Erträge	100,00	136.139,09	136.039,09
8810	Geldstrafen	220.000,00	320.304,22	100.304,22
	Mittelverwendung	75.663.300,00	75.654.081,35	-9.218,65
0700	Aktivierungsfähige Rechte (immaterielle Vermögenswerte)	0,00	2.741,50	2.741,50
4000	Geringwertige Wirtschaftsgüter (GWG)	0,00	4.457,71	4.457,71
4020	Verbrauchsgüter für innerbetriebliche Leistungen	20.000,00	0,00	-20.000,00
4560	Schreib-, Zeichen und sonstige Büromittel	700,00	32,24	-667,76
4570	Druckwerke	5.400,00	7.409,31	2.009,31
5640	Vergütungen für Nebentätigkeit	100,00	0,00	-100,00
7210	Patent- und Lizenzgebühr	0,00	4.908,66	4.908,66
7232	Repräsentationsaufwand	0,00	2.510,78	2.510,78
7270	Sonstige Leistungen von natürlichen Personen	11.000,00	11.853,71	853,71
7280	Sonstige Leistungen (Sonstige)	3.464.000,00	3.378.314,24	-85.685,76
7290	Vergütungen mit ertragsseitiger Gegenverrechnung innerhalb des Landes	25.000,00	19.664,35	-5.335,65
7296	Aufwendungen auf Grund gesetzlicher Anordnungen	100,00	0,00	-100,00
7297	Sonstige Aufwendungen	17.100,00	1.508,04	-15.591,96
7307	Transfers an Gemeindeverbände, sonstige	70.169.900,00	70.195.031,21	25.131,21
7601	Sonstige Ruhebezüge	1.900.000,00	2.025.649,60	125.649,60
7670	Sonstige Zuwendungen an private gemeinnützige Einrichtungen	50.000,00	0,00	-50.000,00
44	Behebung von Notständen			
440	Einrichtungen			
	Mittelaufbringung	200,00	0,00	-200,00
8280	Rückersätze von Aufwendungen	100,00	0,00	-100,00
8800	Pensionsbeiträge und Sicherheitsbeiträge	100,00	0,00	-100,00
	Mittelverwendung	233.700,00	234.620,00	920,00
7690	Sonstige Zuwendungen an Einzelpersonen	233.700,00	234.620,00	920,00
441	Maßnahmen			
	Mittelaufbringung	200,00	791.639,42	791.439,42
8280	Rückersätze von Aufwendungen	100,00	791.639,42	791.539,42
8501	Transfers vom Bund, sonstige	100,00	0,00	-100,00
	Mittelverwendung	1.174.200,00	7.285.200,92	6.111.000,92
6400	Rechts- und Beratungsaufwand	66.000,00	41.052,62	-24.947,38
7670	Sonstige Zuwendungen an private gemeinnützige Einrichtungen	1.000.000,00	1.000.000,00	0,00
7690	Sonstige Zuwendungen an Einzelpersonen	108.200,00	6.244.148,30	6.135.948,30
45	Sozialpolitische Maßnahmen			
451	Altersvorsorge			
	Mittelaufbringung	54.019.000,00	53.476.007,48	-542.992,52
8293	Zinsen aus dem Geldverkehr in Euro	110.000,00	0,00	-110.000,00
8505	Transfers von Gemeinden, sonstige	49.821.500,00	49.683.795,98	-137.704,02
8510	Transfers von Sozialversicherungsträgern	65.000,00	25.681,68	-39.318,32
8540	Transfers von sonstigen Trägern öffentlichen Rechts	1.000,00	0,00	-1.000,00
8800	Pensionsbeiträge und Sicherheitsbeiträge	4.021.500,00	3.766.529,82	-254.970,18
	Mittelverwendung	70.672.800,00	72.101.187,97	1.428.387,97
6300	Postdienste	800,00	66,50	-733,50
7220	Rückersätze von Erträgen	150.000,00	17.487,12	-132.512,88
7270	Sonstige Leistungen von natürlichen Personen	22.000,00	0,00	-22.000,00
7600	Ruhebezüge an öffentlich-rechtliche Bedienstete	44.000.000,00	43.686.824,08	-313.175,92

Kontennachweis Finanzierungshaushalt		Budget	RA 2019	Abweichung
7601	Sonstige Ruhebezüge	8.300.000,00	8.272.722,12	-27.277,88
7602	Versorgungsbezüge nach öffentlich-rechtlichen Bediensteten	9.750.000,00	9.272.095,42	-477.904,58
7603	Sonstige Versorgungsbezüge	6.950.000,00	9.093.315,28	2.143.315,28
7606	Dienstgeberbeiträge für Ruhe- und Versorgungsbezugsempfänger	1.500.000,00	1.758.677,45	258.677,45
46	Familienpolitische Maßnahmen			
469	Sonstige Maßnahmen			
	Mittelaufbringung	500.000,00	290.633,58	-209.366,42
8280	Rückersätze von Aufwendungen	500.000,00	290.633,58	-209.366,42
	Mittelverwendung	8.715.400,00	9.425.449,87	710.049,87
0420	Amts-, Betriebs- und Geschäftsausstattung	0,00	81.004,80	81.004,80
4000	Geringwertige Wirtschaftsgüter (GWG)	0,00	2.596,64	2.596,64
4560	Schreib-, Zeichen und sonstige Büromittel	1.000,00	384,20	-615,80
4570	Druckwerke	100.000,00	67.426,92	-32.573,08
5640	Vergütungen für Nebentätigkeit	0,00	188,58	188,58
6210	Sonstige Transporte	400,00	0,00	-400,00
6300	Postdienste	400.000,00	251.252,62	-148.747,38
6310	Sonstige Nachrichtenübermittlung	1.000,00	42,00	-958,00
6320	Telekommunikationsdienste	0,00	821,34	821,34
6400	Rechts- und Beratungsaufwand	8.000,00	0,00	-8.000,00
6700	Versicherungen	0,00	135,00	135,00
7020	Miet- und Pachtaufwand	8.000,00	11.995,54	3.995,54
7150	Andere öffentliche Abgaben	0,00	386,36	386,36
7232	Repräsentationsaufwand	10.000,00	33.918,94	23.918,94
7270	Sonstige Leistungen von natürlichen Personen	50.000,00	17.425,40	-32.574,60
7280	Sonstige Leistungen (Sonstige)	1.640.000,00	1.250.904,22	-389.095,78
7297	Sonstige Aufwendungen	2.000,00	0,00	-2.000,00
7305	Transfers an Gemeinden, sonstige	200.000,00	426.627,69	226.627,69
7670	Sonstige Zuwendungen an private gemeinnützige Einrichtungen	6.135.000,00	7.096.201,90	961.201,90
7690	Sonstige Zuwendungen an Einzelpersonen	160.000,00	184.137,72	24.137,72
48	Wohnbauförderung			
480	Allgemeine Wohnbauförderung			
	Mittelaufbringung	1.686.700,00	1.529.351,49	-157.348,51
2404	Investitionsdarlehen an Gemeinden	11.000,00	11.019,82	19,82
2447	Investitionsdarlehen an Unternehmen (ohne Finanzunternehmen)	29.000,00	24.547,36	-4.452,64
2470	Investitionsdarlehen an sonstige Private	41.700,00	51.084,87	9.384,87
8145	Rückersätze von Auszahlungen für Leistungen Dritter	1.000,00	0,00	-1.000,00
8200	Zinserträge aus Darlehen und aktiven Finanzinstrumenten	4.000,00	3.623,47	-376,53
8280	Rückersätze von Aufwendungen	1.590.000,00	1.437.681,79	-152.318,21
8291	Pöнал-, Stundungs- und Verzugszinsen	10.000,00	1.394,18	-8.605,82
	Mittelverwendung	43.889.500,00	39.384.228,97	-4.505.271,03
7297	Sonstige Aufwendungen	2.000,00	505,97	-1.494,03
7680	Gesetzliche Zuwendungen an Einzelpersonen	43.887.500,00	39.383.723,00	-4.503.777,00
481	Landes-Wohnbau-Sonderprogramme			
	Mittelverwendung	200,00	52.533,00	52.333,00
7270	Sonstige Leistungen von natürlichen Personen	100,00	0,00	-100,00
7280	Sonstige Leistungen (Sonstige)	0,00	52.533,00	52.533,00
7690	Sonstige Zuwendungen an Einzelpersonen	100,00	0,00	-100,00
482	Wohnbauförderung			
	Mittelaufbringung	172.228.000,00	240.353.665,90	68.125.665,90
2404	Investitionsdarlehen an Gemeinden	592.400,00	1.594.296,08	1.001.896,08

Kontennachweis Finanzierungshaushalt		Budget	RA 2019	Abweichung
2447	Investitionsdarlehen an Unternehmen (ohne Finanzunternehmen)	25.382.500,00	49.273.051,94	23.890.551,94
2450	Investitionsdarlehen an Finanzunternehmen	62.860.700,00	77.375.157,13	14.514.457,13
2470	Investitionsdarlehen an sonstige Private	46.947.100,00	73.478.716,69	26.531.616,69
8200	Zinserträge aus Darlehen und aktiven Finanzinstrumenten	29.542.000,00	30.900.097,12	1.358.097,12
8280	Rückersätze von Aufwendungen	12.000,00	96.799,62	84.799,62
8291	Pönal-, Stundungs- und Verzugszinsen	51.200,00	793.557,46	742.357,46
8293	Zinsen aus dem Geldverkehr in Euro	100,00	0,00	-100,00
8500	Transfers vom Bund nach dem FAG	6.690.000,00	6.690.000,00	0,00
8530	Transfers von Bundesfonds	150.000,00	151.989,86	1.989,86
<b>Mittelverwendung</b>		<b>240.005.000,00</b>	<b>229.728.427,36</b>	<b>-10.276.572,64</b>
2404	Investitionsdarlehen an Gemeinden	2.463.900,00	3.405.545,81	941.645,81
2447	Investitionsdarlehen an Unternehmen (ohne Finanzunternehmen)	89.807.900,00	94.494.786,21	4.686.886,21
2450	Investitionsdarlehen an Finanzunternehmen	79.796.700,00	79.796.608,43	-91,57
2470	Investitionsdarlehen an sonstige Private	53.669.000,00	35.118.741,00	-18.550.259,00
6500	Zinsen für Finanzschulden in Euro	4.494.500,00	4.494.465,37	-34,63
6570	Geldverkehrs- und Bankspesen	30.000,00	694,60	-29.305,40
7355	Kapitaltransfers an Gemeinden, sonstige	33.000,00	35.133,31	2.133,31
7680	Gesetzliche Zuwendungen an Einzelpersonen	9.499.800,00	4.984.102,63	-4.515.697,37
7690	Sonstige Zuwendungen an Einzelpersonen	210.200,00	7.398.350,00	7.188.150,00
<b>483 Förderung der Wohnhaussanierung</b>				
<b>Mittelaufbringung</b>		<b>27.448.000,00</b>	<b>29.383.795,80</b>	<b>1.935.795,80</b>
2404	Investitionsdarlehen an Gemeinden	2.221.900,00	3.301.307,45	1.079.407,45
2447	Investitionsdarlehen an Unternehmen (ohne Finanzunternehmen)	7.223.100,00	7.551.842,39	328.742,39
2450	Investitionsdarlehen an Finanzunternehmen	12.267.100,00	11.889.320,66	-377.779,34
2470	Investitionsdarlehen an sonstige Private	4.893.800,00	5.253.813,51	360.013,51
8145	Rückersätze von Auszahlungen für Leistungen Dritter	20.000,00	0,00	-20.000,00
8200	Zinserträge aus Darlehen und aktiven Finanzinstrumenten	801.100,00	1.302.006,24	500.906,24
8280	Rückersätze von Aufwendungen	10.000,00	28.343,97	18.343,97
8291	Pönal-, Stundungs- und Verzugszinsen	11.000,00	57.161,58	46.161,58
<b>Mittelverwendung</b>		<b>87.660.000,00</b>	<b>81.152.697,16</b>	<b>-6.507.302,84</b>
2404	Investitionsdarlehen an Gemeinden	3.000.100,00	2.542.594,80	-457.505,20
2447	Investitionsdarlehen an Unternehmen (ohne Finanzunternehmen)	7.900.100,00	4.742.116,63	-3.157.983,37
2450	Investitionsdarlehen an Finanzunternehmen	12.289.700,00	12.289.685,14	-14,86
2470	Investitionsdarlehen an sonstige Private	9.300,00	1.281.961,31	1.272.661,31
6500	Zinsen für Finanzschulden in Euro	1.898.300,00	1.898.297,57	-2,43
7355	Kapitaltransfers an Gemeinden, sonstige	100,00	901,58	801,58
7480	Kapitaltransfers an Unternehmen (ohne Finanzunternehmen)	32.942.000,00	29.716.472,64	-3.225.527,36
7680	Gesetzliche Zuwendungen an Einzelpersonen	29.620.400,00	28.680.667,49	-939.732,51
<b>485 Bundes-Sonderwohnbaugesetze</b>				
<b>Mittelaufbringung</b>		<b>20.600,00</b>	<b>6.783,07</b>	<b>-13.816,93</b>
8280	Rückersätze von Aufwendungen	100,00	0,00	-100,00
8501	Transfers vom Bund, sonstige	20.000,00	6.396,00	-13.604,00
8505	Transfers von Gemeinden, sonstige	500,00	387,07	-112,93
<b>Mittelverwendung</b>		<b>50.100,00</b>	<b>12.791,99</b>	<b>-37.308,01</b>
7355	Kapitaltransfers an Gemeinden, sonstige	100,00	273,23	173,23
7660	Gesetzliche Zuwendungen an private gemeinnützige Einrichtungen	50.000,00	12.518,76	-37.481,24
<b>489 Sonstige Maßnahmen</b>				
<b>Mittelaufbringung</b>		<b>1.809.400,00</b>	<b>1.982.228,75</b>	<b>172.828,75</b>
2404	Investitionsdarlehen an Gemeinden	157.600,00	234.516,68	76.916,68
2470	Investitionsdarlehen an sonstige Private	1.621.400,00	1.711.252,68	89.852,68

Kontennachweis Finanzierungshaushalt		Budget	RA 2019	Abweichung
8200	Zinserträge aus Darlehen und aktiven Finanzinstrumenten	29.600,00	33.037,43	3.437,43
8280	Rückersätze von Aufwendungen	500,00	0,00	-500,00
8291	Pöнал-, Stundungs- und Verzugszinsen	300,00	3.421,96	3.121,96
Mittelverwendung		2.416.300,00	1.732.676,66	-683.623,34
2404	Investitionsdarlehen an Gemeinden	250.000,00	150.000,00	-100.000,00
2447	Investitionsdarlehen an Unternehmen (ohne Finanzunternehmen)	0,00	70.000,00	70.000,00
2470	Investitionsdarlehen an sonstige Private	750.000,00	0,00	-750.000,00
6310	Sonstige Nachrichtenübermittlung	3.000,00	239,90	-2.760,10
6320	Telekommunikationsdienste	0,00	2.638,90	2.638,90
6400	Rechts- und Beratungsaufwand	100.000,00	18.230,00	-81.770,00
7280	Sonstige Leistungen (Sonstige)	167.000,00	207.787,86	40.787,86
7340	Transfers an sonstige Träger öffentlichen Rechts	0,00	25.000,00	25.000,00
7355	Kapitaltransfers an Gemeinden, sonstige	138.300,00	99.100,00	-39.200,00
7480	Kapitaltransfers an Unternehmen (ohne Finanzunternehmen)	0,00	43.400,00	43.400,00
7670	Sonstige Zuwendungen an private gemeinnützige Einrichtungen	243.000,00	132.000,00	-111.000,00
7770	Zuwendungen für Investitionszwecke an private, nicht auf Gewinn ausgerichtete Organisationen	0,00	71.300,00	71.300,00
7790	Zuwendungen für Investitionszwecke an private Haushalte	765.000,00	912.980,00	147.980,00
5	Gesundheit			
51	Gesundheitsdienst			
510	Medizinische Bereichsversorgung			
Mittelaufbringung		1.325.000,00	757.918,60	-567.081,40
8505	Transfers von Gemeinden, sonstige	1.325.000,00	757.918,60	-567.081,40
Mittelverwendung		1.165.800,00	866.911,93	-298.888,07
4570	Druckwerke	1.000,00	0,00	-1.000,00
5000	Geldbezüge der Beamten	965.800,00	686.831,47	-278.968,53
5640	Vergütungen für Nebentätigkeit	6.100,00	13.387,50	7.287,50
5660	Zuwendungen aus Anlass von Dienstjubiläen	100,00	0,00	-100,00
5670	Belohnungen und Geldaushilfen und Leistungsprämien	100,00	0,00	-100,00
5800	Dienstgeberbeiträge zum Ausgleichsfonds für Familienbeihilfen für Beamte	7.200,00	5.337,34	-1.862,66
5810	Sonstige Dienstgeberbeiträge zur sozialen Sicherheit der Beamten	42.900,00	30.693,93	-12.206,07
5909	Freiwillige Sozialleistungen	100,00	1.115,10	1.015,10
7280	Sonstige Leistungen (Sonstige)	42.500,00	29.013,00	-13.487,00
7670	Sonstige Zuwendungen an private gemeinnützige Einrichtungen	100.000,00	100.533,59	533,59
511	Familienberatung			
Mittelaufbringung		5.100,00	178,77	-4.921,23
8280	Rückersätze von Aufwendungen	100,00	178,77	78,77
8501	Transfers vom Bund, sonstige	5.000,00	0,00	-5.000,00
Mittelverwendung		385.300,00	399.000,45	13.700,45
0420	Amts-, Betriebs- und Geschäftsausstattung	0,00	1.882,91	1.882,91
0632	Im Bau befindliche Gebäude und Bauten (durch Dritte)	5.000,00	0,00	-5.000,00
4000	Geringwertige Wirtschaftsgüter (GWG)	3.000,00	1.439,62	-1.560,38
4570	Druckwerke	5.000,00	82,92	-4.917,08
4590	Sonstige Verbrauchsgüter	4.000,00	680,85	-3.319,15
5640	Vergütungen für Nebentätigkeit	94.000,00	118.400,00	24.400,00
6000	Energiebezüge	1.500,00	822,53	-677,47
6930	Strafen	800,00	180,00	-620,00
7020	Miet- und Pacht aufwand	63.000,00	61.129,95	-1.870,05

Kontennachweis Finanzierungshaushalt		Budget	RA 2019	Abweichung
7270	Sonstige Leistungen von natürlichen Personen	169.500,00	178.860,37	9.360,37
7280	Sonstige Leistungen (Sonstige)	34.500,00	35.498,30	998,30
7297	Sonstige Aufwendungen	5.000,00	23,00	-4.977,00
<b>512</b>	<b>Sonstige medizinische Beratung und Betreuung</b>			
	<b>Mittelaufbringung</b>	<b>1.384.600,00</b>	<b>3.099.866,26</b>	<b>1.715.266,26</b>
8100	Erträge aus Leistungen	1.380.500,00	1.375.726,28	-4.773,72
8170	Kostenbeiträge und Kostenersätze für Verwaltungsleistungen	3.000,00	5.000,00	2.000,00
8260	Vergütungen mit aufwandsseitiger Gegenverrechnung innerhalb des Landes	0,00	627,72	627,72
8280	Rückersätze von Aufwendungen	1.100,00	1.718.512,26	1.717.412,26
	<b>Mittelverwendung</b>	<b>43.277.400,00</b>	<b>49.274.419,30</b>	<b>5.997.019,30</b>
4000	Geringwertige Wirtschaftsgüter (GWG)	2.600,00	4.714,08	2.114,08
4570	Druckwerke	79.300,00	95.001,27	15.701,27
4580	Mittel zur ärztlichen Betreuung und Gesundheitsvorsorge	1.592.500,00	1.542.256,52	-50.243,48
4590	Sonstige Verbrauchsgüter	2.400,00	410,13	-1.989,87
5640	Vergütungen für Nebentätigkeit	200.000,00	225.467,09	25.467,09
6180	Instandhaltung von sonstigen Anlagen	0,00	375,97	375,97
6320	Telekommunikationsdienste	0,00	51,61	51,61
7150	Andere öffentliche Abgaben	0,00	814,45	814,45
7260	Mitgliedsbeiträge an Institutionen	700,00	514,00	-186,00
7270	Sonstige Leistungen von natürlichen Personen	388.100,00	218.443,94	-169.656,06
7274	Nebentätigkeiten	0,00	3.803,18	3.803,18
7275	Werkverträge für freie Dienstnehmer	0,00	717,54	717,54
7280	Sonstige Leistungen (Sonstige)	2.665.700,00	2.881.098,72	215.398,72
7290	Vergütungen mit ertragsseitiger Gegenverrechnung innerhalb des Landes	0,00	202,80	202,80
7297	Sonstige Aufwendungen	200,00	15,00	-185,00
7670	Sonstige Zuwendungen an private gemeinnützige Einrichtungen	38.345.900,00	44.300.533,00	5.954.633,00
<b>514</b>	<b>Röntgenzug</b>			
	<b>Mittelaufbringung</b>	<b>3.000,00</b>	<b>2.164,15</b>	<b>-835,85</b>
8100	Erträge aus Leistungen	3.000,00	2.164,15	-835,85
	<b>Mittelverwendung</b>	<b>332.900,00</b>	<b>379.185,25</b>	<b>46.285,25</b>
4000	Geringwertige Wirtschaftsgüter (GWG)	200,00	28,62	-171,38
4520	Treibstoffe	13.500,00	7.336,04	-6.163,96
4570	Druckwerke	300,00	8,95	-291,05
4590	Sonstige Verbrauchsgüter	500,00	315,00	-185,00
5100	Geldbezüge der ganzjährig beschäftigten Vertragsbediensteten	108.500,00	162.553,22	54.053,22
5101	Geldbezüge der ganzjährig beschäftigten Vertragsbediensteten	31.100,00	31.449,40	349,40
5635	Sonstige Aufwandsentschädigungen	1.100,00	763,74	-336,26
5660	Zuwendungen aus Anlass von Dienstjubiläen	100,00	0,00	-100,00
5670	Belohnungen und Geldaushilfen und Leistungsprämien	100,00	0,00	-100,00
5820	Dienstgeberbeiträge zum Ausgleichsfonds für Familienbeihilfe für Vertragsbedienstete	5.500,00	7.660,15	2.160,15
5830	Sonstige Dienstgeberbeiträge zur sozialen Sicherheit der Vertragsbediensteten	28.500,00	39.584,17	11.084,17
5831	Sonstige Dienstgeberbeiträge zur sozialen Sicherheit der Vertragsbediensteten	1.200,00	1.555,26	355,26
5832	Sonstige Dienstgeberbeiträge zur sozialen Sicherheit der Vertragsbediensteten	1.100,00	1.657,18	557,18
5909	Freiwillige Sozialleistungen	100,00	188,00	88,00
6000	Energiebezüge	2.900,00	2.313,57	-586,43
6170	Instandhaltung von Fahrzeugen	0,00	3.162,71	3.162,71
6190	Instandhaltung von Sonderanlagen	35.000,00	27.182,05	-7.817,95
6310	Sonstige Nachrichtenübermittlung	600,00	45,55	-554,45



Kontennachweis Finanzierungshaushalt		Budget	RA 2019	Abweichung
6320	Telekommunikationsdienste	0,00	614,22	614,22
6700	Versicherungen	21.000,00	19.174,23	-1.825,77
7020	Miet- und Pachtaufwand	4.400,00	4.315,10	-84,90
7100	Gebühren für die Benützung von Gemeindeeinrichtungen und -anlagen	600,00	2.917,40	2.317,40
7150	Andere öffentliche Abgaben	0,00	1.433,82	1.433,82
7270	Sonstige Leistungen von natürlichen Personen	48.000,00	44.227,68	-3.772,32
7280	Sonstige Leistungen (Sonstige)	22.000,00	13.217,59	-8.782,41
7298	Reisegebühren	6.600,00	7.481,60	881,60
<b>519</b>	<b>Sonstige Einrichtungen und Maßnahmen</b>			
	<b>Mittelaufbringung</b>	<b>51.000,00</b>	<b>89.170,44</b>	<b>38.170,44</b>
8150	Gebühren für Verwaltungsleistungen	50.000,00	87.931,10	37.931,10
8280	Rückersätze von Aufwendungen	1.000,00	1.239,34	239,34
	<b>Mittelverwendung</b>	<b>2.012.900,00</b>	<b>2.144.424,27</b>	<b>131.524,27</b>
0420	Amts-, Betriebs- und Geschäftsausstattung	9.000,00	0,00	-9.000,00
4000	Geringwertige Wirtschaftsgüter (GWG)	10.000,00	4.089,66	-5.910,34
4570	Druckwerke	200,00	0,00	-200,00
4590	Sonstige Verbrauchsgüter	4.000,00	10.002,17	6.002,17
6310	Sonstige Nachrichtenübermittlung	3.400,00	428,14	-2.971,86
6320	Telekommunikationsdienste	0,00	3.040,78	3.040,78
6700	Versicherungen	1.000,00	0,00	-1.000,00
6920	Schadensvergütungen	400,00	0,00	-400,00
7280	Sonstige Leistungen (Sonstige)	50.000,00	0,00	-50.000,00
7332	Transfers an Landesfonds	287.000,00	286.714,92	-285,08
7403	Transfers an Beteiligungen des Landes	0,00	49.997,00	49.997,00
7670	Sonstige Zuwendungen an private gemeinnützige Einrichtungen	1.647.900,00	1.790.151,60	142.251,60
<b>52</b>	<b>Umweltschutz</b>			
<b>520</b>	<b>Natur- und Landschaftsschutz</b>			
	<b>Mittelaufbringung</b>	<b>30.300,00</b>	<b>427.454,79</b>	<b>397.154,79</b>
8240	Miet- und Pächtertrag	100,00	2.976,23	2.876,23
8280	Rückersätze von Aufwendungen	0,00	2.237,30	2.237,30
8810	Geldstrafen	100,00	6.928,64	6.828,64
8890	Transfers von der Europäischen Union	30.100,00	415.312,62	385.212,62
	<b>Mittelverwendung</b>	<b>5.216.400,00</b>	<b>5.324.311,74</b>	<b>107.911,74</b>
0402	Sonstige Kraftfahrzeuge	0,00	2.092,00	2.092,00
0500	Sonderanlagen	0,00	39.623,00	39.623,00
4000	Geringwertige Wirtschaftsgüter (GWG)	1.000,00	4.520,70	3.520,70
4130	Handelswaren	1.600,00	1.600,08	0,08
4310	Futtermittel	0,00	211,22	211,22
4570	Druckwerke	2.000,00	81.332,06	79.332,06
4590	Sonstige Verbrauchsgüter	0,00	183,54	183,54
6000	Energiebezüge	1.800,00	2.159,83	359,83
6300	Postdienste	0,00	269,70	269,70
6320	Telekommunikationsdienste	200,00	263,74	63,74
6400	Rechts- und Beratungsaufwand	45.000,00	0,00	-45.000,00
6570	Geldverkehrs- und Bankspesen	0,00	20,00	20,00
6700	Versicherungen	2.000,00	2.063,43	63,43
6920	Schadensvergütungen	183.000,00	169.916,22	-13.083,78
7020	Miet- und Pachtaufwand	1.212.000,00	1.168.791,71	-43.208,29
7100	Gebühren für die Benützung von Gemeindeeinrichtungen und -anlagen	300,00	350,60	50,60
7150	Andere öffentliche Abgaben	700,00	681,40	-18,60
7260	Mitgliedsbeiträge an Institutionen	0,00	3.910,00	3.910,00

Kontennachweis Finanzierungshaushalt		Budget	RA 2019	Abweichung
7270	Sonstige Leistungen von natürlichen Personen	138.400,00	5.120,00	-133.280,00
7280	Sonstige Leistungen (Sonstige)	794.000,00	214.932,83	-579.067,17
7296	Aufwendungen auf Grund gesetzlicher Anordnungen	12.400,00	21.515,34	9.115,34
7340	Transfers an sonstige Träger öffentlichen Rechts	958.000,00	1.439.815,91	481.815,91
7351	Kapitaltransfers an den Bund, sonstige	30.000,00	30.000,00	0,00
7403	Transfers an Beteiligungen des Landes	0,00	1.079.000,00	1.079.000,00
7670	Sonstige Zuwendungen an private gemeinnützige Einrichtungen	1.804.000,00	1.029.685,93	-774.314,07
7690	Sonstige Zuwendungen an Einzelpersonen	30.000,00	26.252,50	-3.747,50
<b>521</b>	<b>Reinhaltung der Gewässer</b>			
	<b>Mittelaufbringung</b>	<b>230.000,00</b>	<b>309.418,52</b>	<b>79.418,52</b>
8500	Transfers vom Bund nach dem FAG	200.000,00	247.607,82	47.607,82
8810	Geldstrafen	30.000,00	61.810,70	31.810,70
	<b>Mittelverwendung</b>	<b>893.900,00</b>	<b>991.633,24</b>	<b>97.733,24</b>
0200	Maschinen und maschinelle Anlagen	0,00	583,68	583,68
0401	Personenkraftwagen	0,00	663,84	663,84
0420	Amts-, Betriebs- und Geschäftsausstattung	11.100,00	16.131,20	5.031,20
0700	Aktivierungsfähige Rechte (immaterielle Vermögenswerte)	3.000,00	0,00	-3.000,00
4000	Geringwertige Wirtschaftsgüter (GWG)	2.900,00	10.340,52	7.440,52
4020	Verbrauchsgüter für innerbetriebliche Leistungen	2.900,00	1.467,51	-1.432,49
4090	Ersatzteile	2.100,00	4.855,00	2.755,00
4130	Handelswaren	500,00	399,00	-101,00
4520	Treibstoffe	100,00	7,40	-92,60
4550	Chemische und sonstige artverwandte Mittel	3.400,00	792,94	-2.607,06
4560	Schreib-, Zeichen und sonstige Büromittel	200,00	1.055,62	855,62
4570	Druckwerke	2.400,00	191,17	-2.208,83
4590	Sonstige Verbrauchsgüter	2.900,00	1.210,02	-1.689,98
6170	Instandhaltung von Fahrzeugen	1.900,00	1.438,23	-461,77
6180	Instandhaltung von sonstigen Anlagen	3.100,00	2.037,72	-1.062,28
6210	Sonstige Transporte	3.500,00	0,00	-3.500,00
6300	Postdienste	100,00	13.324,18	13.224,18
6320	Telekommunikationsdienste	300,00	1.438,39	1.138,39
6400	Rechts- und Beratungsaufwand	477.100,00	574.217,71	97.117,71
7020	Miet- und Pacht aufwand	200,00	10.080,00	9.880,00
7100	Gebühren für die Benützung von Gemeindeeinrichtungen und -anlagen	100,00	0,00	-100,00
7150	Andere öffentliche Abgaben	0,00	74,06	74,06
7270	Sonstige Leistungen von natürlichen Personen	2.100,00	4.098,00	1.998,00
7280	Sonstige Leistungen (Sonstige)	112.900,00	100.227,05	-12.672,95
7355	Kapitaltransfers an Gemeinden, sonstige	1.100,00	6.000,00	4.900,00
7670	Sonstige Zuwendungen an private gemeinnützige Einrichtungen	260.000,00	241.000,00	-19.000,00
<b>522</b>	<b>Reinhaltung der Luft</b>			
	<b>Mittelaufbringung</b>	<b>100,00</b>	<b>95,39</b>	<b>-4,61</b>
8030	Veräußerungen von Handelswaren	0,00	95,39	95,39
8170	Kostenbeiträge und Kostenersätze für Verwaltungsleistungen	100,00	0,00	-100,00
	<b>Mittelverwendung</b>	<b>385.200,00</b>	<b>578.241,22</b>	<b>193.041,22</b>
0420	Amts-, Betriebs- und Geschäftsausstattung	120.000,00	201.126,13	81.126,13
0700	Aktivierungsfähige Rechte (immaterielle Vermögenswerte)	10.000,00	0,00	-10.000,00
4000	Geringwertige Wirtschaftsgüter (GWG)	3.800,00	1.013,23	-2.786,77
4020	Verbrauchsgüter für innerbetriebliche Leistungen	22.900,00	16.091,63	-6.808,37
4090	Ersatzteile	40.000,00	42.472,72	2.472,72
4550	Chemische und sonstige artverwandte Mittel	5.000,00	5.662,66	662,66
4570	Druckwerke	1.800,00	0,00	-1.800,00

Kontennachweis Finanzierungshaushalt		Budget	RA 2019	Abweichung
6000	Energiebezüge	36.000,00	25.827,50	-10.172,50
6180	Instandhaltung von sonstigen Anlagen	50.000,00	88.039,43	38.039,43
6300	Postdienste	800,00	0,00	-800,00
6320	Telekommunikationsdienste	12.000,00	20.630,90	8.630,90
6400	Rechts- und Beratungsaufwand	18.000,00	139.292,07	121.292,07
7020	Miet- und Pachtaufwand	8.000,00	6.418,69	-1.581,31
7270	Sonstige Leistungen von natürlichen Personen	5.900,00	250,00	-5.650,00
7280	Sonstige Leistungen (Sonstige)	50.000,00	31.416,26	-18.583,74
7297	Sonstige Aufwendungen	1.000,00	0,00	-1.000,00
<b>523</b>	<b>Lärmbekämpfung</b>			
	<b>Mittelaufbringung</b>	<b>3.500,00</b>	<b>8.234,00</b>	<b>4.734,00</b>
8150	Gebühren für Verwaltungsleistungen	2.500,00	1.790,00	-710,00
8505	Transfers von Gemeinden, sonstige	1.000,00	6.444,00	5.444,00
	<b>Mittelverwendung</b>	<b>138.200,00</b>	<b>138.575,29</b>	<b>375,29</b>
0420	Amts-, Betriebs- und Geschäftsausstattung	60.500,00	106.962,00	46.462,00
0700	Aktivierungsfähige Rechte (immaterielle Vermögenswerte)	15.000,00	0,00	-15.000,00
4000	Geringwertige Wirtschaftsgüter (GWG)	1.000,00	1.768,98	768,98
4020	Verbrauchsgüter für innerbetriebliche Leistungen	1.300,00	34,06	-1.265,94
4090	Ersatzteile	5.000,00	0,00	-5.000,00
4570	Druckwerke	2.000,00	4.617,35	2.617,35
4590	Sonstige Verbrauchsgüter	100,00	10,99	-89,01
6180	Instandhaltung von sonstigen Anlagen	15.000,00	9.614,40	-5.385,60
6320	Telekommunikationsdienste	3.300,00	567,91	-2.732,09
6400	Rechts- und Beratungsaufwand	2.000,00	0,00	-2.000,00
7260	Mitgliedsbeiträge an Institutionen	4.000,00	3.800,00	-200,00
7270	Sonstige Leistungen von natürlichen Personen	4.000,00	0,00	-4.000,00
7280	Sonstige Leistungen (Sonstige)	24.000,00	11.199,60	-12.800,40
7297	Sonstige Aufwendungen	1.000,00	0,00	-1.000,00
<b>524</b>	<b>Strahlenschutz</b>			
	<b>Mittelverwendung</b>	<b>33.200,00</b>	<b>37.789,93</b>	<b>4.589,93</b>
0420	Amts-, Betriebs- und Geschäftsausstattung	5.000,00	20.838,00	15.838,00
0700	Aktivierungsfähige Rechte (immaterielle Vermögenswerte)	1.800,00	0,00	-1.800,00
4000	Geringwertige Wirtschaftsgüter (GWG)	1.000,00	614,73	-385,27
4020	Verbrauchsgüter für innerbetriebliche Leistungen	900,00	0,00	-900,00
4090	Ersatzteile	1.000,00	0,00	-1.000,00
6180	Instandhaltung von sonstigen Anlagen	10.000,00	5.717,20	-4.282,80
6320	Telekommunikationsdienste	1.500,00	0,00	-1.500,00
6400	Rechts- und Beratungsaufwand	9.500,00	6.000,00	-3.500,00
7270	Sonstige Leistungen von natürlichen Personen	1.000,00	0,00	-1.000,00
7280	Sonstige Leistungen (Sonstige)	1.500,00	4.620,00	3.120,00
<b>527</b>	<b>Müllbeseitigung</b>			
	<b>Mittelaufbringung</b>	<b>330.000,00</b>	<b>251.665,00</b>	<b>-78.335,00</b>
8501	Transfers vom Bund, sonstige	300.000,00	251.665,00	-48.335,00
8890	Transfers von der Europäischen Union	30.000,00	0,00	-30.000,00
	<b>Mittelverwendung</b>	<b>1.340.700,00</b>	<b>1.325.637,50</b>	<b>-15.062,50</b>
0420	Amts-, Betriebs- und Geschäftsausstattung	3.000,00	0,00	-3.000,00
0700	Aktivierungsfähige Rechte (immaterielle Vermögenswerte)	800,00	9.600,00	8.800,00
4000	Geringwertige Wirtschaftsgüter (GWG)	500,00	656,64	156,64
4020	Verbrauchsgüter für innerbetriebliche Leistungen	500,00	0,00	-500,00
4560	Schreib-, Zeichen und sonstige Büromittel	400,00	191,10	-208,90
4570	Druckwerke	2.100,00	0,00	-2.100,00
5640	Vergütungen für Nebentätigkeit	14.000,00	15.082,92	1.082,92

Kontennachweis Finanzierungshaushalt		Budget	RA 2019	Abweichung
6400	Rechts- und Beratungsaufwand	100,00	0,00	-100,00
6930	Strafen	0,00	20,00	20,00
7020	Miet- und Pachtlaufwand	500,00	0,00	-500,00
7260	Mitgliedsbeiträge an Institutionen	1.100,00	0,00	-1.100,00
7270	Sonstige Leistungen von natürlichen Personen	3.800,00	50.151,64	46.351,64
7280	Sonstige Leistungen (Sonstige)	448.400,00	340.199,94	-108.200,06
7355	Kapitaltransfers an Gemeinden, sonstige	102.000,00	72.580,09	-29.419,91
7403	Transfers an Beteiligungen des Landes	0,00	100.000,00	100.000,00
7430	Transfers an Unternehmen (ohne Finanzunternehmen)	1.000,00	30.000,00	29.000,00
7480	Kapitaltransfers an Unternehmen (ohne Finanzunternehmen)	70.000,00	110.000,00	40.000,00
7670	Sonstige Zuwendungen an private gemeinnützige Einrichtungen	690.000,00	510.368,79	-179.631,21
7690	Sonstige Zuwendungen an Einzelpersonen	0,00	86.786,38	86.786,38
7770	Zuwendungen für Investitionszwecke an private, nicht auf Gewinn ausgerichtete Organisationen	2.500,00	0,00	-2.500,00
<b>529</b>	<b>Sonstige Einrichtungen und Maßnahmen</b>			
	<b>Mittelaufbringung</b>	<b>156.800,00</b>	<b>237.117,81</b>	<b>80.317,81</b>
8170	Kostenbeiträge und Kostenersätze für Verwaltungsleistungen	25.000,00	36.662,60	11.662,60
8280	Rückersätze von Aufwendungen	40.000,00	98.907,87	58.907,87
8890	Transfers von der Europäischen Union	91.800,00	101.547,34	9.747,34
	<b>Mittelverwendung</b>	<b>13.126.200,00</b>	<b>13.969.453,18</b>	<b>843.253,18</b>
0200	Maschinen und maschinelle Anlagen	1.500,00	0,00	-1.500,00
0420	Amts-, Betriebs- und Geschäftsausstattung	37.800,00	56.353,87	18.553,87
0700	Aktivierungsfähige Rechte (immaterielle Vermögenswerte)	7.900,00	0,00	-7.900,00
4000	Geringwertige Wirtschaftsgüter (GWG)	12.300,00	9.382,84	-2.917,16
4020	Verbrauchsgüter für innerbetriebliche Leistungen	45.700,00	68.353,44	22.653,44
4090	Ersatzteile	10.000,00	23.688,49	13.688,49
4550	Chemische und sonstige artverwandte Mittel	42.000,00	47.079,50	5.079,50
4560	Schreib-, Zeichen und sonstige Büromittel	1.800,00	2.346,19	546,19
4570	Druckwerke	37.600,00	24.918,54	-12.681,46
4590	Sonstige Verbrauchsgüter	10.000,00	998,05	-9.001,95
5640	Vergütungen für Nebentätigkeit	20.000,00	25.403,41	5.403,41
6180	Instandhaltung von sonstigen Anlagen	41.000,00	76.925,23	35.925,23
6210	Sonstige Transporte	0,00	3.894,00	3.894,00
6310	Sonstige Nachrichtenübermittlung	1.200,00	102,49	-1.097,51
6320	Telekommunikationsdienste	0,00	1.127,39	1.127,39
6400	Rechts- und Beratungsaufwand	552.000,00	267.583,14	-284.416,86
6570	Geldverkehrs- und Bankspesen	0,00	23,00	23,00
6700	Versicherungen	3.800,00	3.516,48	-283,52
6930	Strafen	100,00	0,00	-100,00
7020	Miet- und Pachtlaufwand	1.000,00	961,63	-38,37
7100	Gebühren für die Benützung von Gemeindeeinrichtungen und -anlagen	100,00	0,00	-100,00
7150	Andere öffentliche Abgaben	0,00	18.353,54	18.353,54
7210	Patent- und Lizenzgebühr	0,00	6.166,23	6.166,23
7260	Mitgliedsbeiträge an Institutionen	40.000,00	40.000,00	0,00
7270	Sonstige Leistungen von natürlichen Personen	84.300,00	18.346,90	-65.953,10
7280	Sonstige Leistungen (Sonstige)	1.149.100,00	1.921.315,64	772.215,64
7297	Sonstige Aufwendungen	0,00	14,86	14,86
7305	Transfers an Gemeinden, sonstige	0,00	14.249,40	14.249,40
7340	Transfers an sonstige Träger öffentlichen Rechts	0,00	398.125,00	398.125,00
7355	Kapitaltransfers an Gemeinden, sonstige	100,00	56.549,78	56.449,78
7403	Transfers an Beteiligungen des Landes	0,00	834.492,54	834.492,54

Kontennachweis Finanzierungshaushalt		Budget	RA 2019	Abweichung
7430	Transfers an Unternehmen (ohne Finanzunternehmen)	0,00	56.978,73	56.978,73
7453	Kapitaltransfers an Beteiligungen des Landes	0,00	400,00	400,00
7480	Kapitaltransfers an Unternehmen (ohne Finanzunternehmen)	0,00	104.744,92	104.744,92
7670	Sonstige Zuwendungen an private gemeinnützige Einrichtungen	11.026.900,00	5.211.517,55	-5.815.382,45
7680	Gesetzliche Zuwendungen an Einzelpersonen	0,00	87.141,77	87.141,77
7690	Sonstige Zuwendungen an Einzelpersonen	0,00	430.459,20	430.459,20
7790	Zuwendungen für Investitionszwecke an private Haushalte	0,00	4.157.939,43	4.157.939,43
53	Rettungs- und Warndienste			
530	Rettungsdienste			
	Mittelaufbringung	85.000,00	86.115,86	1.115,86
8240	Miet- und Pächtertrag	85.000,00	86.115,86	1.115,86
	Mittelverwendung	18.697.100,00	18.150.033,82	-547.066,18
0420	Amts-, Betriebs- und Geschäftsausstattung	26.000,00	0,00	-26.000,00
0810	Beteiligungen an assoziierten Unternehmen	0,00	6.000,00	6.000,00
4000	Geringwertige Wirtschaftsgüter (GWG)	30.000,00	22.284,43	-7.715,57
4580	Mittel zur ärztlichen Betreuung und Gesundheitsvorsorge	22.000,00	28.616,75	6.616,75
5640	Vergütungen für Nebentätigkeit	40.000,00	34.879,88	-5.120,12
6400	Rechts- und Beratungsaufwand	10.000,00	93.248,83	83.248,83
6700	Versicherungen	40.000,00	39.506,25	-493,75
7020	Miet- und Pacht aufwand	88.000,00	85.062,74	-2.937,26
7270	Sonstige Leistungen von natürlichen Personen	1.700.000,00	2.060.309,22	360.309,22
7274	Nebentätigkeiten	0,00	1.560,00	1.560,00
7280	Sonstige Leistungen (Sonstige)	70.000,00	68.971,40	-1.028,60
7403	Transfers an Beteiligungen des Landes	3.912.000,00	4.150.436,32	238.436,32
7670	Sonstige Zuwendungen an private gemeinnützige Einrichtungen	12.759.100,00	11.559.158,00	-1.199.942,00
531	Warndienste			
	Mittelverwendung	312.700,00	444.062,12	131.362,12
0420	Amts-, Betriebs- und Geschäftsausstattung	800,00	660,00	-140,00
0500	Sonderanlagen	0,00	16.874,39	16.874,39
4000	Geringwertige Wirtschaftsgüter (GWG)	200,00	4.180,85	3.980,85
4090	Ersatzteile	14.000,00	3.117,46	-10.882,54
4570	Druckwerke	3.000,00	6.941,98	3.941,98
4590	Sonstige Verbrauchsgüter	200,00	1.900,80	1.700,80
6180	Instandhaltung von sonstigen Anlagen	20.000,00	109.181,27	89.181,27
6320	Telekommunikationsdienste	2.500,00	2.570,26	70,26
6700	Versicherungen	34.000,00	31.829,96	-2.170,04
7270	Sonstige Leistungen von natürlichen Personen	20.000,00	28.018,97	8.018,97
7280	Sonstige Leistungen (Sonstige)	218.000,00	221.444,17	3.444,17
7305	Transfers an Gemeinden, sonstige	0,00	17.342,01	17.342,01
54	Ausbildung im Gesundheitsdienst			
540	Ärztliche Dienste			
	Mittelverwendung	7.400,00	3.324,69	-4.075,31
4570	Druckwerke	400,00	0,00	-400,00
7270	Sonstige Leistungen von natürlichen Personen	4.000,00	0,00	-4.000,00
7280	Sonstige Leistungen (Sonstige)	3.000,00	3.324,69	324,69
542	Krankenpflegefachdienste			
	Mittelaufbringung	4.571.000,00	4.197.662,57	-373.337,43
8100	Erträge aus Leistungen	340.000,00	313.509,23	-26.490,77
8170	Kostenbeiträge und Kostenersätze für Verwaltungsleistungen	3.860.000,00	3.732.067,78	-127.932,22
8240	Miet- und Pächtertrag	371.000,00	152.085,29	-218.914,71
8293	Zinsen aus dem Geldverkehr in Euro	0,00	0,27	0,27

Kontennachweis Finanzierungshaushalt		Budget	RA 2019	Abweichung
Mittelverwendung		18.921.700,00	14.725.839,53	-4.195.860,47
0420	Amts-, Betriebs- und Geschäftsausstattung	281.300,00	27.099,31	-254.200,69
4000	Geringwertige Wirtschaftsgüter (GWG)	0,00	52.256,80	52.256,80
4020	Verbrauchsgüter für innerbetriebliche Leistungen	121.300,00	3.437,46	-117.862,54
4090	Ersatzteile	800,00	2.118,41	1.318,41
4300	Lebensmittel	400,00	2.993,24	2.593,24
4540	Reinigungsmittel	4.000,00	898,60	-3.101,40
4560	Schreib-, Zeichen und sonstige Büromittel	36.000,00	21.793,67	-14.206,33
4570	Druckwerke	35.000,00	36.442,69	1.442,69
4580	Mittel zur ärztlichen Betreuung und Gesundheitsvorsorge	0,00	1.132,62	1.132,62
4590	Sonstige Verbrauchsgüter	57.800,00	22.314,61	-35.485,39
4800	Fremdbearbeitung (Lohnarbeit)	13.000,00	0,00	-13.000,00
5000	Geldbezüge der Beamten	175.800,00	185.602,23	9.802,23
5100	Geldbezüge der ganzjährig beschäftigten Vertragsbediensteten	7.142.300,00	6.804.144,42	-338.155,58
5101	Geldbezüge der ganzjährig beschäftigten Vertragsbediensteten	462.400,00	441.804,19	-20.595,81
5635	Sonstige Aufwandsentschädigungen	84.400,00	83.468,54	-931,46
5640	Vergütungen für Nebentätigkeit	221.400,00	1.476.218,53	1.254.818,53
5660	Zuwendungen aus Anlass von Dienstjubiläen	200,00	0,00	-200,00
5670	Belohnungen und Geldaushilfen und Leistungsprämien	100,00	0,00	-100,00
5800	Dienstgeberbeiträge zum Ausgleichsfonds für Familienbeihilfen für Beamte	7.000,00	7.304,56	304,56
5810	Sonstige Dienstgeberbeiträge zur sozialen Sicherheit der Beamten	7.800,00	1.953,04	-5.846,96
5811	Sonstige Dienstgeberbeiträge zur sozialen Sicherheit der Beamten	5.300,00	5.607,38	307,38
5820	Dienstgeberbeiträge zum Ausgleichsfonds für Familienbeihilfe für Vertragsbedienstete	278.300,00	263.504,66	-14.795,34
5830	Sonstige Dienstgeberbeiträge zur sozialen Sicherheit der Vertragsbediensteten	1.610.300,00	247.719,44	-1.362.580,56
5831	Sonstige Dienstgeberbeiträge zur sozialen Sicherheit der Vertragsbediensteten	7.600,00	6.529,38	-1.070,62
5832	Sonstige Dienstgeberbeiträge zur sozialen Sicherheit der Vertragsbediensteten	39.300,00	37.241,11	-2.058,89
5909	Freiwillige Sozialleistungen	200,00	15.747,62	15.547,62
6000	Energiebezüge	40.000,00	20.008,23	-19.991,77
6140	Instandhaltung von Gebäuden und Bauten	392.500,00	119.167,97	-273.332,03
6160	Instandhaltung von Maschinen und maschinellen Anlagen	35.000,00	6.790,72	-28.209,28
6180	Instandhaltung von sonstigen Anlagen	26.000,00	8.697,05	-17.302,95
6200	Transporte durch die Bahn	500,00	0,00	-500,00
6210	Sonstige Transporte	11.000,00	7.618,54	-3.381,46
6300	Postdienste	3.000,00	2.764,51	-235,49
6310	Sonstige Nachrichtenübermittlung	20.000,00	5.981,32	-14.018,68
6320	Telekommunikationsdienste	0,00	13.094,85	13.094,85
6570	Geldverkehrs- und Bankspesen	0,00	209,48	209,48
6700	Versicherungen	300,00	0,00	-300,00
6930	Strafen	1.600,00	120,00	-1.480,00
7020	Miet- und Pachtaufwand	148.800,00	121.678,55	-27.121,45
7150	Andere öffentliche Abgaben	42.600,00	42.504,23	-95,77
7210	Patent- und Lizenzgebühr	0,00	394,78	394,78
7270	Sonstige Leistungen von natürlichen Personen	6.665.400,00	2.816.197,91	-3.849.202,09
7280	Sonstige Leistungen (Sonstige)	800.000,00	725.673,76	-74.326,24
7297	Sonstige Aufwendungen	60.000,00	27.782,13	-32.217,87
7298	Reisegebühren	30.900,00	35.819,28	4.919,28
7310	Transfers an Sozialversicherungsträger	0,00	983.725,56	983.725,56
7690	Sonstige Zuwendungen an Einzelpersonen	52.100,00	40.278,15	-11.821,85

Kontennachweis Finanzierungshaushalt		Budget	RA 2019	Abweichung
543	Medizinisch-technische Dienste			
	Mittelaufbringung	775.500,00	884.513,10	109.013,10
8170	Kostenbeiträge und Kostenersätze für Verwaltungsleistungen	1.100,00	1.384,30	284,30
8270	Kostenersätze für die Überlassung von Bediensteten an Dritte	774.400,00	883.128,80	108.728,80
	Mittelverwendung	824.700,00	860.148,46	35.448,46
5000	Geldbezüge der Beamten	269.200,00	279.913,76	10.713,76
5100	Geldbezüge der ganzjährig beschäftigten Vertragsbediensteten	396.700,00	406.752,40	10.052,40
5635	Sonstige Aufwandsentschädigungen	4.400,00	5.338,29	938,29
5660	Zuwendungen aus Anlass von Dienstjubiläen	100,00	0,00	-100,00
5670	Belohnungen und Geldaushilfen und Leistungsprämien	100,00	7.000,00	6.900,00
5800	Dienstgeberbeiträge zum Ausgleichsfonds für Familienbeihilfen für Beamte	10.500,00	11.226,30	726,30
5810	Sonstige Dienstgeberbeiträge zur sozialen Sicherheit der Beamten	9.000,00	8.958,99	-41,01
5811	Sonstige Dienstgeberbeiträge zur sozialen Sicherheit der Beamten	6.200,00	6.736,68	536,68
5820	Dienstgeberbeiträge zum Ausgleichsfonds für Familienbeihilfe für Vertragsbedienstete	15.700,00	13.911,22	-1.788,78
5830	Sonstige Dienstgeberbeiträge zur sozialen Sicherheit der Vertragsbediensteten	88.600,00	95.959,34	7.359,34
5832	Sonstige Dienstgeberbeiträge zur sozialen Sicherheit der Vertragsbediensteten	600,00	388,20	-211,80
5880	Sonstige Dienstgeberbeiträge	8.100,00	8.635,66	535,66
5881	Sonstige Dienstgeberbeiträge	12.100,00	10.551,01	-1.548,99
5909	Freiwillige Sozialleistungen	100,00	828,00	728,00
7298	Reisegebühren	3.300,00	3.948,61	648,61
549	Sonstige Gesundheitsdienste			
	Mittelaufbringung	31.000,00	30.765,00	-235,00
8100	Erträge aus Leistungen	31.000,00	30.765,00	-235,00
	Mittelverwendung	151.600,00	127.841,88	-23.758,12
0420	Amts-, Betriebs- und Geschäftsausstattung	1.200,00	0,00	-1.200,00
4000	Geringwertige Wirtschaftsgüter (GWG)	1.500,00	301,78	-1.198,22
4570	Druckwerke	1.800,00	5.596,97	3.796,97
4590	Sonstige Verbrauchsgüter	200,00	383,91	183,91
5640	Vergütungen für Nebentätigkeit	13.000,00	18.219,18	5.219,18
6310	Sonstige Nachrichtenübermittlung	600,00	0,00	-600,00
6320	Telekommunikationsdienste	0,00	615,60	615,60
7020	Miet- und Pacht Aufwand	800,00	2.605,00	1.805,00
7100	Gebühren für die Benützung von Gemeindeeinrichtungen und -anlagen	200,00	0,00	-200,00
7270	Sonstige Leistungen von natürlichen Personen	116.000,00	68.900,54	-47.099,46
7280	Sonstige Leistungen (Sonstige)	15.600,00	29.907,10	14.307,10
7297	Sonstige Aufwendungen	700,00	1.311,80	611,80
55	Eigene Krankenanstalten			
559	Sonstige Einrichtungen und Maßnahmen			
	Mittelaufbringung	1.027.192.800,00	1.037.848.096,80	10.655.296,80
8270	Kostenersätze für die Überlassung von Bediensteten an Dritte	1.027.102.800,00	1.037.746.331,88	10.643.531,88
8501	Transfers vom Bund, sonstige	90.000,00	101.764,92	11.764,92
	Mittelverwendung	1.027.613.200,00	1.038.264.485,98	10.651.285,98
4000	Geringwertige Wirtschaftsgüter (GWG)	0,00	38,40	38,40
4560	Schreib-, Zeichen und sonstige Büromittel	1.000,00	0,00	-1.000,00
4570	Druckwerke	4.700,00	7.669,59	2.969,59
5000	Geldbezüge der Beamten	3.560.600,00	2.982.691,92	-577.908,08
5100	Geldbezüge der ganzjährig beschäftigten Vertragsbediensteten	758.075.500,00	768.110.217,33	10.034.717,33

Kontennachweis Finanzierungshaushalt		Budget	RA 2019	Abweichung
5101	Geldbezüge der ganzjährig beschäftigten Vertragsbediensteten	65.004.600,00	65.383.386,89	378.786,89
5630	Sonstige Aufwandsentschädigungen	199.900,00	141.533,78	-58.366,22
5635	Sonstige Aufwandsentschädigungen	5.995.100,00	5.771.498,37	-223.601,63
5640	Vergütungen für Nebentätigkeit	87.500,00	64.106,31	-23.393,69
5660	Zuwendungen aus Anlass von Dienstjubiläen	167.200,00	151.272,17	-15.927,83
5670	Belohnungen und Geldaushilfen und Leistungsprämien	4.069.300,00	7.921.217,19	3.851.917,19
5800	Dienstgeberbeiträge zum Ausgleichsfonds für Familienbeihilfen für Beamte	76.800,00	64.974,71	-11.825,29
5810	Sonstige Dienstgeberbeiträge zur sozialen Sicherheit der Beamten	141.200,00	114.112,88	-27.087,12
5811	Sonstige Dienstgeberbeiträge zur sozialen Sicherheit der Beamten	99.400,00	84.941,51	-14.458,49
5820	Dienstgeberbeiträge zum Ausgleichsfonds für Familienbeihilfe für Vertragsbedienstete	30.418.600,00	29.874.582,64	-544.017,36
5830	Sonstige Dienstgeberbeiträge zur sozialen Sicherheit der Vertragsbediensteten	154.223.300,00	151.517.276,42	-2.706.023,58
5831	Sonstige Dienstgeberbeiträge zur sozialen Sicherheit der Vertragsbediensteten	653.800,00	786.886,70	133.086,70
5832	Sonstige Dienstgeberbeiträge zur sozialen Sicherheit der Vertragsbediensteten	4.411.600,00	4.784.412,67	372.812,67
5909	Freiwillige Sozialleistungen	5.900,00	54.801,58	48.901,58
6310	Sonstige Nachrichtenübermittlung	100,00	0,00	-100,00
6400	Rechts- und Beratungsaufwand	77.000,00	24.461,78	-52.538,22
6920	Schadensvergütungen	230.000,00	196.352,85	-33.647,15
7150	Andere öffentliche Abgaben	0,00	327,00	327,00
7270	Sonstige Leistungen von natürlichen Personen	74.700,00	73.006,21	-1.693,79
7280	Sonstige Leistungen (Sonstige)	30.800,00	153.654,36	122.854,36
7297	Sonstige Aufwendungen	4.600,00	1.062,72	-3.537,28
56	Krankenanstalten anderer Rechtsträger			
560	Betriebsabgangsdeckung			
	Mittelverwendung	576.116.900,00	541.887.885,91	-34.229.014,09
5640	Vergütungen für Nebentätigkeit	12.000,00	12.610,43	610,43
7270	Sonstige Leistungen von natürlichen Personen	35.000,00	33.182,28	-1.817,72
7305	Transfers an Gemeinden, sonstige	3.000.000,00	2.821.814,00	-178.186,00
7332	Transfers an Landesfonds	0,00	99.472.995,00	99.472.995,00
7403	Transfers an Beteiligungen des Landes	516.558.000,00	387.784.000,00	-128.774.000,00
7670	Sonstige Zuwendungen an private gemeinnützige Einrichtungen	56.511.900,00	51.763.284,20	-4.748.615,80
561	Errichtung und Ausgestaltung			
	Mittelverwendung	93.700.000,00	93.164.925,27	-535.074,73
7020	Miet- und Pachtlaufwand	0,00	11.206,44	11.206,44
7355	Kapitaltransfers an Gemeinden, sonstige	950.000,00	932.242,08	-17.757,92
7453	Kapitaltransfers an Beteiligungen des Landes	89.750.000,00	89.750.000,00	0,00
7770	Zuwendungen für Investitionszwecke an private, nicht auf Gewinn ausgerichtete Organisationen	3.000.000,00	2.471.476,75	-528.523,25
57	Heilvorkommen und Kurorte			
570	Kurfonds			
	Mittelverwendung	2.500.000,00	2.808.404,99	308.404,99
7382	Kapitaltransfers an Landesfonds	2.500.000,00	2.808.404,99	308.404,99
58	Veterinärmedizin			
580	Einrichtungen der Veterinärmedizin			
	Mittelaufbringung	6.824.400,00	5.711.476,88	-1.112.923,12
8100	Erträge aus Leistungen	100,00	0,00	-100,00
8150	Gebühren für Verwaltungsleistungen	6.453.000,00	5.357.073,64	-1.095.926,36
8170	Kostenbeiträge und Kostenersätze für Verwaltungsleistungen	343.100,00	337.612,50	-5.487,50
8260	Vergütungen mit aufwandsseitiger Gegenverrechnung innerhalb des Landes	0,00	8.719,95	8.719,95



Kontennachweis Finanzierungshaushalt		Budget	RA 2019	Abweichung
8280	Rückersätze von Aufwendungen	25.700,00	5.911,79	-19.788,21
8501	Transfers vom Bund, sonstige	2.500,00	2.159,00	-341,00
Mittelverwendung		6.814.200,00	5.567.536,67	-1.246.663,33
0420	Amts-, Betriebs- und Geschäftsausstattung	2.100,00	0,00	-2.100,00
4000	Geringwertige Wirtschaftsgüter (GWG)	10.200,00	1.051,11	-9.148,89
4550	Chemische und sonstige artverwandte Mittel	10.000,00	1.663,73	-8.336,27
4570	Druckwerke	26.100,00	14.430,75	-11.669,25
4580	Mittel zur ärztlichen Betreuung und Gesundheitsvorsorge	15.000,00	24.986,09	9.986,09
4590	Sonstige Verbrauchsgüter	86.100,00	46.528,50	-39.571,50
5640	Vergütungen für Nebentätigkeit	765.000,00	373.961,04	-391.038,96
6180	Instandhaltung von sonstigen Anlagen	6.000,00	1.842,55	-4.157,45
6210	Sonstige Transporte	38.100,00	50.055,24	11.955,24
7220	Rückersätze von Erträgen	200,00	0,00	-200,00
7270	Sonstige Leistungen von natürlichen Personen	5.389.000,00	4.777.074,53	-611.925,47
7280	Sonstige Leistungen (Sonstige)	315.200,00	131.063,31	-184.136,69
7297	Sonstige Aufwendungen	1.200,00	0,00	-1.200,00
7680	Gesetzliche Zuwendungen an Einzelpersonen	150.000,00	144.879,82	-5.120,18
581	Maßnahmen der Veterinärmedizin			
Mittelaufbringung		73.600,00	106.848,15	33.248,15
8170	Kostenbeiträge und Kostenersätze für Verwaltungsleistungen	43.400,00	42.404,59	-995,41
8240	Miet- und Pachtertrag	15.000,00	18.807,23	3.807,23
8280	Rückersätze von Aufwendungen	100,00	1.202,21	1.102,21
8501	Transfers vom Bund, sonstige	5.100,00	21.237,12	16.137,12
8810	Geldstrafen	10.000,00	23.197,00	13.197,00
Mittelverwendung		1.406.000,00	908.973,83	-497.026,17
0420	Amts-, Betriebs- und Geschäftsausstattung	58.800,00	2.689,63	-56.110,37
4000	Geringwertige Wirtschaftsgüter (GWG)	11.400,00	7.656,02	-3.743,98
4020	Verbrauchsgüter für innerbetriebliche Leistungen	100,00	0,00	-100,00
4570	Druckwerke	8.000,00	8.578,34	578,34
4580	Mittel zur ärztlichen Betreuung und Gesundheitsvorsorge	1.000,00	14.230,39	13.230,39
4590	Sonstige Verbrauchsgüter	57.100,00	31.041,37	-26.058,63
5000	Geldbezüge der Beamten	121.200,00	102.923,22	-18.276,78
5640	Vergütungen für Nebentätigkeit	126.000,00	40.245,79	-85.754,21
5660	Zuwendungen aus Anlass von Dienstjubiläen	100,00	0,00	-100,00
5670	Belohnungen und Geldaushilfen und Leistungsprämien	100,00	0,00	-100,00
5800	Dienstgeberbeiträge zum Ausgleichsfonds für Familienbeihilfen für Beamte	1.200,00	1.194,12	-5,88
5810	Sonstige Dienstgeberbeiträge zur sozialen Sicherheit der Beamten	5.300,00	9.000,40	3.700,40
5909	Freiwillige Sozialleistungen	100,00	0,00	-100,00
6000	Energiebezüge	1.000,00	2.016,40	1.016,40
6140	Instandhaltung von Gebäuden und Bauten	10.000,00	0,00	-10.000,00
6180	Instandhaltung von sonstigen Anlagen	15.900,00	11.383,11	-4.516,89
6210	Sonstige Transporte	10.000,00	5.971,74	-4.028,26
6310	Sonstige Nachrichtenübermittlung	500,00	25,50	-474,50
6320	Telekommunikationsdienste	0,00	640,50	640,50
7020	Miet- und Pachtaufwand	50.400,00	50.400,00	0,00
7100	Gebühren für die Benützung von Gemeindeeinrichtungen und -anlagen	1.000,00	0,00	-1.000,00
7270	Sonstige Leistungen von natürlichen Personen	1.000,00	10.360,36	9.360,36

Kontennachweis Finanzierungshaushalt		Budget	RA 2019	Abweichung
7280	Sonstige Leistungen (Sonstige)	434.500,00	576.675,56	142.175,56
7290	Vergütungen mit ertragsseitiger Gegenverrechnung innerhalb des Landes	0,00	940,00	940,00
7297	Sonstige Aufwendungen	491.200,00	32.895,46	-458.304,54
7298	Reisegebühren	100,00	105,92	5,92
59	Gesundheit, Sonstiges			
590	Krankenanstaltenfonds			
	Mittelverwendung	1.760.400,00	1.760.399,05	-0,95
7301	Transfers an den Bund, sonstige	1.760.400,00	1.760.399,05	-0,95
6	Straßen- und Wasserbau, Verkehr			
61	Straßenbau			
610	Bundesstraßen			
	Mittelaufbringung	630.000,00	628.557,34	-1.442,66
8501	Transfers vom Bund, sonstige	630.000,00	628.557,34	-1.442,66
	Mittelverwendung	630.000,00	239.654,77	-390.345,23
7280	Sonstige Leistungen (Sonstige)	630.000,00	239.654,77	-390.345,23
611	Landesstraßen			
	Mittelaufbringung	7.093.200,00	7.606.295,50	513.095,50
0200	Maschinen und maschinelle Anlagen	17.100,00	64.140,23	47.040,23
0402	Sonstige Kraftfahrzeuge	146.600,00	33.970,85	-112.629,15
0420	Amts-, Betriebs- und Geschäftsausstattung	0,00	8,33	8,33
8060	Veräußerungen von Altmaterial	21.300,00	27.450,73	6.150,73
8145	Rückersätze von Auszahlungen für Leistungen Dritter	0,00	804.230,55	804.230,55
8150	Gebühren für Verwaltungsleistungen	16.200,00	4.004,00	-12.196,00
8170	Kostenbeiträge und Kostenersätze für Verwaltungsleistungen	144.300,00	122.246,20	-22.053,80
8240	Miet- und Pächtertrag	681.200,00	662.096,65	-19.103,35
8280	Rückersätze von Aufwendungen	180.000,00	358.295,42	178.295,42
8299	Sonstige Erträge	526.100,00	552.129,26	26.029,26
8501	Transfers vom Bund, sonstige	110.000,00	198.036,11	88.036,11
8505	Transfers von Gemeinden, sonstige	0,00	1.305,88	1.305,88
8630	Transfers von Unternehmen (ohne Finanzunternehmen)	50.400,00	0,00	-50.400,00
8810	Geldstrafen	5.200.000,00	4.778.381,29	-421.618,71
	Mittelverwendung	121.591.600,00	133.283.098,29	11.691.498,29
0020	Straßenbauten	0,00	1.499.241,43	1.499.241,43
0030	Grundstücke zu Straßenbauten	0,00	8.461.540,12	8.461.540,12
0200	Maschinen und maschinelle Anlagen	2.166.800,00	1.566.371,06	-600.428,94
0300	Werkzeuge und sonstige Erzeugungshilfsmittel	100,00	9.346,14	9.246,14
0402	Sonstige Kraftfahrzeuge	2.700.000,00	2.538.695,61	-161.304,39
0403	Luftfahrzeuge	0,00	15.760,94	15.760,94
0405	Lastkraftwagen	0,00	1.993.707,82	1.993.707,82
0420	Amts-, Betriebs- und Geschäftsausstattung	247.800,00	319.304,64	71.504,64
0500	Sonderanlagen	199.500,00	254.365,91	54.865,91
0602	Im Bau befindliche Straßenbauten (durch Dritte)	73.739.400,00	75.092.922,50	1.353.522,50
0632	Im Bau befindliche Gebäude und Bauten (durch Dritte)	139.300,00	1.750.699,02	1.611.399,02
0700	Aktivierungsfähige Rechte (immaterielle Vermögenswerte)	440.100,00	276.488,46	-163.611,54
4000	Geringwertige Wirtschaftsgüter (GWG)	791.500,00	795.447,99	3.947,99
4020	Verbrauchsgüter für innerbetriebliche Leistungen	20.000,00	12.265,17	-7.734,83
4090	Ersatzteile	1.902.100,00	2.113.456,96	211.356,96
4510	Brennstoffe	115.000,00	64.339,22	-50.660,78
4520	Treibstoffe	3.623.700,00	3.373.176,83	-250.523,17
4530	Schmier- und Schleifmittel	162.900,00	143.227,95	-19.672,05
4540	Reinigungsmittel	0,00	10.834,27	10.834,27

Kontennachweis Finanzierungshaushalt		Budget	RA 2019	Abweichung
4550	Chemische und sonstige artverwandte Mittel	3.548.600,00	3.765.413,85	216.813,85
4560	Schreib-, Zeichen und sonstige Büromittel	12.400,00	17.043,65	4.643,65
4570	Druckwerke	5.300,00	6.882,60	1.582,60
4580	Mittel zur ärztlichen Betreuung und Gesundheitsvorsorge	0,00	2.665,46	2.665,46
4590	Sonstige Verbrauchsgüter	4.591.500,00	3.864.230,49	-727.269,51
6000	Energiebezüge	1.112.600,00	1.039.038,84	-73.561,16
6110	Instandhaltung von Straßenbauten	8.841.100,00	10.336.555,96	1.495.455,96
6140	Instandhaltung von Gebäuden und Bauten	2.000.000,00	918.779,36	-1.081.220,64
6160	Instandhaltung von Maschinen und maschinellen Anlagen	118.200,00	150.227,93	32.027,93
6170	Instandhaltung von Fahrzeugen	340.900,00	484.267,72	143.367,72
6180	Instandhaltung von sonstigen Anlagen	16.300,00	33.954,79	17.654,79
6200	Transporte durch die Bahn	400,00	75,54	-324,46
6210	Sonstige Transporte	0,00	2.636,79	2.636,79
6300	Postdienste	4.600,00	1.402,89	-3.197,11
6310	Sonstige Nachrichtenübermittlung	271.600,00	78.270,06	-193.329,94
6320	Telekommunikationsdienste	0,00	143.175,52	143.175,52
6400	Rechts- und Beratungsaufwand	174.400,00	100.046,27	-74.353,73
6500	Zinsen für Finanzschulden in Euro	419.100,00	351.945,97	-67.154,03
6570	Geldverkehrs- und Bankspesen	0,00	67,50	67,50
6700	Versicherungen	360.400,00	287.620,72	-72.779,28
6920	Schadensvergütungen	111.000,00	86.042,15	-24.957,85
7020	Miet- und Pachtaufwand	457.200,00	598.121,23	140.921,23
7100	Gebühren für die Benützung von Gemeindeeinrichtungen und -anlagen	173.200,00	251.742,60	78.542,60
7150	Andere öffentliche Abgaben	25.000,00	205.146,09	180.146,09
7210	Patent- und Lizenzgebühr	4.300,00	17.126,80	12.826,80
7220	Rückersätze von Erträgen	1.000,00	1.084,57	84,57
7260	Mitgliedsbeiträge an Institutionen	800,00	11.435,20	10.635,20
7270	Sonstige Leistungen von natürlichen Personen	487.400,00	6.659,83	-480.740,17
7280	Sonstige Leistungen (Sonstige)	6.598.000,00	4.160.951,87	-2.437.048,13
7290	Vergütungen mit ertragsseitiger Gegenverrechnung innerhalb des Landes	0,00	159,12	159,12
7296	Aufwendungen auf Grund gesetzlicher Anordnungen	1.757.600,00	1.859.990,56	102.390,56
7297	Sonstige Aufwendungen	500,00	699,71	199,71
7355	Kapitaltransfers an Gemeinden, sonstige	3.550.000,00	3.903.739,06	353.739,06
7430	Transfers an Unternehmen (ohne Finanzunternehmen)	50.000,00	175.769,24	125.769,24
7790	Zuwendungen für Investitionszwecke an private Haushalte	310.000,00	128.936,31	-181.063,69
<b>618</b>	<b>Bundes- und Landesstraßen, gemeinsame Kosten</b>			
	<b>Mittelaufbringung</b>	<b>4.192.200,00</b>	<b>3.431.989,97</b>	<b>-760.210,03</b>
8170	Kostenbeiträge und Kostenersätze für Verwaltungsleistungen	11.700,00	8.509,00	-3.191,00
8270	Kostenersätze für die Überlassung von Bediensteten an Dritte	4.180.500,00	3.423.480,97	-757.019,03
	<b>Mittelverwendung</b>	<b>57.983.800,00</b>	<b>55.102.960,33</b>	<b>-2.880.839,67</b>
5000	Geldbezüge der Beamten	1.203.500,00	1.064.845,70	-138.654,30
5100	Geldbezüge der ganzjährig beschäftigten Vertragsbediensteten	2.907.000,00	1.440.266,97	-1.466.733,03
5101	Geldbezüge der ganzjährig beschäftigten Vertragsbediensteten	39.910.100,00	39.251.366,32	-658.733,68
5630	Sonstige Aufwandsentschädigungen	114.400,00	111.595,93	-2.804,07
5635	Sonstige Aufwandsentschädigungen	303.300,00	276.351,44	-26.948,56
5660	Zuwendungen aus Anlass von Dienstjubiläen	200,00	0,00	-200,00
5670	Belohnungen und Geldaushilfen und Leistungsprämien	500,00	200,00	-300,00
5800	Dienstgeberbeiträge zum Ausgleichsfonds für Familienbeihilfen für Beamte	37.100,00	32.890,35	-4.209,65
5810	Sonstige Dienstgeberbeiträge zur sozialen Sicherheit der Beamten	48.000,00	42.280,53	-5.719,47

Kontennachweis Finanzierungshaushalt		Budget	RA 2019	Abweichung
5811	Sonstige Dienstgeberbeiträge zur sozialen Sicherheit der Beamten	31.800,00	28.995,54	-2.804,46
5820	Dienstgeberbeiträge zum Ausgleichsfonds für Familienbeihilfe für Vertragsbedienstete	1.542.500,00	1.455.183,74	-87.316,26
5830	Sonstige Dienstgeberbeiträge zur sozialen Sicherheit der Vertragsbediensteten	8.883.600,00	8.368.045,71	-515.554,29
5831	Sonstige Dienstgeberbeiträge zur sozialen Sicherheit der Vertragsbediensteten	466.000,00	475.216,33	9.216,33
5832	Sonstige Dienstgeberbeiträge zur sozialen Sicherheit der Vertragsbediensteten	199.800,00	211.143,34	11.343,34
5881	Sonstige Dienstgeberbeiträge	81.800,00	68.242,94	-13.557,06
5909	Freiwillige Sozialleistungen	200,00	88.401,85	88.201,85
7298	Reisegebühren	2.254.000,00	2.187.933,64	-66.066,36
62	Allgemeiner Wasserbau			
620	Förderung der Wasserversorgung			
	Mittelaufbringung	517.000,00	167.029,02	-349.970,98
2404	Investitionsdarlehen an Gemeinden	200.000,00	131.890,29	-68.109,71
2470	Investitionsdarlehen an sonstige Private	300.000,00	0,00	-300.000,00
8200	Zinserträge aus Darlehen und aktiven Finanzinstrumenten	15.000,00	2.718,38	-12.281,62
8280	Rückersätze von Aufwendungen	2.000,00	32.295,00	30.295,00
8291	Pöнал-, Stundungs- und Verzugszinsen	0,00	125,35	125,35
	Mittelverwendung	2.758.500,00	2.977.987,44	219.487,44
7260	Mitgliedsbeiträge an Institutionen	13.500,00	12.535,00	-965,00
7280	Sonstige Leistungen (Sonstige)	45.000,00	59.275,44	14.275,44
7355	Kapitaltransfers an Gemeinden, sonstige	1.200.000,00	1.285.553,00	85.553,00
7770	Zuwendungen für Investitionszwecke an private, nicht auf Gewinn ausgerichtete Organisationen	1.400.000,00	1.535.883,00	135.883,00
7790	Zuwendungen für Investitionszwecke an private Haushalte	100.000,00	84.741,00	-15.259,00
621	Förderung der Abwasserbeseitigung			
	Mittelaufbringung	95.000,00	94.806,43	-193,57
8280	Rückersätze von Aufwendungen	95.000,00	94.806,43	-193,57
	Mittelverwendung	4.895.100,00	4.546.522,84	-348.577,16
6400	Rechts- und Beratungsaufwand	100,00	0,00	-100,00
7270	Sonstige Leistungen von natürlichen Personen	800,00	0,00	-800,00
7280	Sonstige Leistungen (Sonstige)	199.000,00	152.323,84	-46.676,16
7355	Kapitaltransfers an Gemeinden, sonstige	2.300.100,00	3.073.505,00	773.405,00
7480	Kapitaltransfers an Unternehmen (ohne Finanzunternehmen)	1.200,00	160.000,00	158.800,00
7670	Sonstige Zuwendungen an private gemeinnützige Einrichtungen	100,00	0,00	-100,00
7770	Zuwendungen für Investitionszwecke an private, nicht auf Gewinn ausgerichtete Organisationen	1.893.800,00	1.043.893,00	-849.907,00
7790	Zuwendungen für Investitionszwecke an private Haushalte	500.000,00	116.801,00	-383.199,00
63	Schutzwasserbau			
630	Bundesflüsse			
	Mittelaufbringung	99.100,00	84.960,58	-14.139,42
8150	Gebühren für Verwaltungsleistungen	24.000,00	25.655,00	1.655,00
8280	Rückersätze von Aufwendungen	100,00	272,89	172,89
8501	Transfers vom Bund, sonstige	75.000,00	59.032,69	-15.967,31
	Mittelverwendung	322.600,00	372.373,15	49.773,15
0300	Werkzeuge und sonstige Erzeugungshilfsmittel	0,00	2.008,80	2.008,80
0420	Amts-, Betriebs- und Geschäftsausstattung	41.000,00	131.709,20	90.709,20
0700	Aktivierungsfähige Rechte (immaterielle Vermögenswerte)	8.000,00	0,00	-8.000,00
4000	Geringwertige Wirtschaftsgüter (GWG)	12.000,00	12.492,10	492,10
4020	Verbrauchsgüter für innerbetriebliche Leistungen	1.000,00	536,17	-463,83
4090	Ersatzteile	1.000,00	4.521,19	3.521,19
4130	Handelswaren	0,00	720,00	720,00
4520	Treibstoffe	200,00	97,53	-102,47

Kontennachweis Finanzierungshaushalt		Budget	RA 2019	Abweichung
4530	Schmier- und Schleifmittel	100,00	52,68	-47,32
4550	Chemische und sonstige artverwandte Mittel	700,00	1.290,13	590,13
4560	Schreib-, Zeichen und sonstige Büromittel	100,00	209,93	109,93
4570	Druckwerke	500,00	0,00	-500,00
4590	Sonstige Verbrauchsgüter	300,00	347,03	47,03
5640	Vergütungen für Nebentätigkeit	4.800,00	3.613,87	-1.186,13
6000	Energiebezüge	10.000,00	5.591,02	-4.408,98
6180	Instandhaltung von sonstigen Anlagen	30.000,00	41.261,10	11.261,10
6300	Postdienste	100,00	137,70	37,70
6310	Sonstige Nachrichtenübermittlung	17.000,00	888,52	-16.111,48
6320	Telekommunikationsdienste	0,00	11.273,51	11.273,51
6400	Rechts- und Beratungsaufwand	100,00	0,00	-100,00
6570	Geldverkehrs- und Bankspesen	100,00	0,00	-100,00
6920	Schadensvergütungen	0,00	120,00	120,00
6930	Strafen	100,00	80,00	-20,00
7020	Miet- und Pachtaufwand	5.000,00	5.219,50	219,50
7100	Gebühren für die Benützung von Gemeindeeinrichtungen und -anlagen	100,00	319,49	219,49
7270	Sonstige Leistungen von natürlichen Personen	121.000,00	85.837,59	-35.162,41
7280	Sonstige Leistungen (Sonstige)	69.300,00	64.046,07	-5.253,93
7297	Sonstige Aufwendungen	100,00	0,02	-99,98
<b>631</b>	<b>Konkurrenzgewässer</b>			
	Mittelaufbringung	20.200,00	0,00	-20.200,00
0040	Wasser- und Abwasserbauten und -anlagen	100,00	0,00	-100,00
8170	Kostenbeiträge und Kostenersätze für Verwaltungsleistungen	20.000,00	0,00	-20.000,00
8505	Transfers von Gemeinden, sonstige	100,00	0,00	-100,00
	Mittelverwendung	5.142.700,00	6.078.655,34	935.955,34
4000	Geringwertige Wirtschaftsgüter (GWG)	500,00	0,00	-500,00
4020	Verbrauchsgüter für innerbetriebliche Leistungen	600,00	0,00	-600,00
4570	Druckwerke	800,00	0,00	-800,00
6310	Sonstige Nachrichtenübermittlung	100,00	0,00	-100,00
6400	Rechts- und Beratungsaufwand	100,00	144,00	44,00
7220	Rückersätze von Erträgen	100,00	0,00	-100,00
7270	Sonstige Leistungen von natürlichen Personen	13.800,00	3.000,00	-10.800,00
7280	Sonstige Leistungen (Sonstige)	78.400,00	46.911,51	-31.488,49
7355	Kapitaltransfers an Gemeinden, sonstige	68.300,00	0,00	-68.300,00
7480	Kapitaltransfers an Unternehmen (ohne Finanzunternehmen)	280.000,00	40.661,00	-239.339,00
7770	Zuwendungen für Investitionszwecke an private, nicht auf Gewinn ausgerichtete Organisationen	4.700.000,00	5.987.938,83	1.287.938,83
<b>633</b>	<b>Wildbachverbauung</b>			
	Mittelverwendung	1.720.000,00	3.276.889,10	1.556.889,10
7770	Zuwendungen für Investitionszwecke an private, nicht auf Gewinn ausgerichtete Organisationen	1.720.000,00	3.276.889,10	1.556.889,10
<b>634</b>	<b>Lawinenschutzbauten</b>			
	Mittelverwendung	93.400,00	0,00	-93.400,00
7770	Zuwendungen für Investitionszwecke an private, nicht auf Gewinn ausgerichtete Organisationen	93.400,00	0,00	-93.400,00
<b>635</b>	<b>Bauhöfe</b>			
	Mittelaufbringung	435.700,00	617.618,78	181.918,78
0200	Maschinen und maschinelle Anlagen	100,00	0,00	-100,00
8060	Veräußerungen von Altmaterial	1.000,00	21.300,00	20.300,00
8240	Miet- und Pächtertrag	433.600,00	596.205,21	162.605,21
8299	Sonstige Erträge	1.000,00	113,57	-886,43

Kontennachweis Finanzierungshaushalt		Budget	RA 2019	Abweichung
Mittelverwendung		435.800,00	734.043,35	298.243,35
0200	Maschinen und maschinelle Anlagen	20.000,00	218.450,48	198.450,48
0300	Werkzeuge und sonstige Erzeugungshilfsmittel	3.000,00	1.100,00	-1.900,00
0402	Sonstige Kraftfahrzeuge	27.000,00	67.587,89	40.587,89
0420	Amts-, Betriebs- und Geschäftsausstattung	3.000,00	11.556,54	8.556,54
4000	Geringwertige Wirtschaftsgüter (GWG)	45.000,00	52.248,00	7.248,00
4020	Verbrauchsgüter für innerbetriebliche Leistungen	18.000,00	13.959,06	-4.040,94
4090	Ersatzteile	30.000,00	46.610,14	16.610,14
4510	Brennstoffe	100,00	68,78	-31,22
4520	Treibstoffe	40.000,00	40.087,34	87,34
4530	Schmier- und Schleifmittel	2.000,00	4.850,60	2.850,60
4540	Reinigungsmittel	0,00	598,65	598,65
4550	Chemische und sonstige artverwandte Mittel	0,00	547,80	547,80
4570	Druckwerke	0,00	28,00	28,00
4590	Sonstige Verbrauchsgüter	7.000,00	8.738,73	1.738,73
6000	Energiebezüge	9.000,00	10.553,83	1.553,83
6140	Instandhaltung von Gebäuden und Bauten	2.000,00	0,00	-2.000,00
6160	Instandhaltung von Maschinen und maschinellen Anlagen	34.000,00	43.314,69	9.314,69
6170	Instandhaltung von Fahrzeugen	23.000,00	47.658,84	24.658,84
6180	Instandhaltung von sonstigen Anlagen	0,00	6.366,16	6.366,16
6210	Sonstige Transporte	2.000,00	1.616,11	-383,89
6310	Sonstige Nachrichtenübermittlung	4.000,00	507,67	-3.492,33
6320	Telekommunikationsdienste	0,00	3.036,64	3.036,64
6700	Versicherungen	21.000,00	14.198,43	-6.801,57
6920	Schadensvergütungen	100,00	0,00	-100,00
7020	Miet- und Pachtaufwand	22.000,00	23.250,95	1.250,95
7100	Gebühren für die Benützung von Gemeindeeinrichtungen und -anlagen	10.000,00	625,62	-9.374,38
7150	Andere öffentliche Abgaben	0,00	8.396,46	8.396,46
7220	Rückersätze von Erträgen	500,00	1.980,00	1.480,00
7270	Sonstige Leistungen von natürlichen Personen	90.000,00	90.219,92	219,92
7280	Sonstige Leistungen (Sonstige)	23.000,00	15.869,04	-7.130,96
7297	Sonstige Aufwendungen	100,00	16,98	-83,02
64	Straßenverkehr			
649	Sonstige Einrichtungen und Maßnahmen			
Mittelaufbringung		6.100,00	420.360,00	414.260,00
8240	Miet- und Pächtertrag	100,00	0,00	-100,00
8293	Zinsen aus dem Geldverkehr in Euro	100,00	0,00	-100,00
8299	Sonstige Erträge	100,00	0,00	-100,00
8500	Transfers vom Bund nach dem FAG	100,00	0,00	-100,00
8530	Transfers von Bundesfonds	5.700,00	420.360,00	414.660,00
Mittelverwendung		6.100,00	510.318,10	504.218,10
0420	Amts-, Betriebs- und Geschäftsausstattung	5.000,00	0,00	-5.000,00
4570	Druckwerke	100,00	3.014,03	2.914,03
4590	Sonstige Verbrauchsgüter	100,00	1.484,10	1.384,10
5640	Vergütungen für Nebentätigkeit	100,00	0,00	-100,00
6210	Sonstige Transporte	0,00	4.240,00	4.240,00
6570	Geldverkehrs- und Bankspesen	100,00	135,35	35,35
7150	Andere öffentliche Abgaben	0,00	9.228,96	9.228,96
7270	Sonstige Leistungen von natürlichen Personen	200,00	5.567,48	5.367,48
7280	Sonstige Leistungen (Sonstige)	100,00	371.908,49	371.808,49

Kontennachweis Finanzierungshaushalt		Budget	RA 2019	Abweichung
7301	Transfers an den Bund, sonstige	100,00	0,00	-100,00
7355	Kapitaltransfers an Gemeinden, sonstige	100,00	54,94	-45,06
7670	Sonstige Zuwendungen an private gemeinnützige Einrichtungen	100,00	150,00	50,00
7690	Sonstige Zuwendungen an Einzelpersonen	100,00	114.534,75	114.434,75
65	Schieneverkehr			
650	Eisenbahnen			
	Mittelverwendung	8.399.000,00	8.435.281,16	36.281,16
7403	Transfers an Beteiligungen des Landes	89.000,00	102.975,84	13.975,84
7430	Transfers an Unternehmen (ohne Finanzunternehmen)	8.310.000,00	8.332.305,32	22.305,32
69	Verkehr, Sonstiges			
690	Verkehr, Sonstiges			
	Mittelaufbringung	450.000,00	441.200,00	-8.800,00
8501	Transfers vom Bund, sonstige	450.000,00	441.200,00	-8.800,00
	Mittelverwendung	76.684.300,00	73.240.224,17	-3.444.075,83
5640	Vergütungen für Nebentätigkeit	6.000,00	37.707,12	31.707,12
7260	Mitgliedsbeiträge an Institutionen	11.000,00	11.190,00	190,00
7270	Sonstige Leistungen von natürlichen Personen	72.800,00	55.806,48	-16.993,52
7280	Sonstige Leistungen (Sonstige)	420.000,00	260.270,59	-159.729,41
7305	Transfers an Gemeinden, sonstige	898.000,00	375.387,64	-522.612,36
7307	Transfers an Gemeindeverbände, sonstige	1.000,00	0,00	-1.000,00
7355	Kapitaltransfers an Gemeinden, sonstige	4.605.000,00	3.925.795,80	-679.204,20
7403	Transfers an Beteiligungen des Landes	61.827.500,00	59.225.618,89	-2.601.881,11
7430	Transfers an Unternehmen (ohne Finanzunternehmen)	8.811.000,00	9.236.248,23	425.248,23
7453	Kapitaltransfers an Beteiligungen des Landes	0,00	81.039,42	81.039,42
7670	Sonstige Zuwendungen an private gemeinnützige Einrichtungen	32.000,00	31.160,00	-840,00
7	Wirtschaftsförderung			
71	Grundlagenverbesserung in der Land- und Forstwirtschaft			
710	Land- und forstwirtschaftlicher Wegebau			
	Mittelaufbringung	1.164.800,00	1.164.790,00	-10,00
8100	Erträge aus Leistungen	150.000,00	225.395,95	75.395,95
8170	Kostenbeiträge und Kostenersätze für Verwaltungsleistungen	250.000,00	174.604,05	-75.395,95
8500	Transfers vom Bund nach dem FAG	764.800,00	764.790,00	-10,00
	Mittelverwendung	6.164.200,00	5.380.715,83	-783.484,17
7304	Transfers an Gemeinden nach dem FAG	1.529.600,00	350.697,58	-1.178.902,42
7690	Sonstige Zuwendungen an Einzelpersonen	459.000,00	964.218,25	505.218,25
7770	Zuwendungen für Investitionszwecke an private, nicht auf Gewinn ausgerichtete Organisationen	4.159.300,00	4.048.133,32	-111.166,68
7850	Kapitaltransfers an das Ausland	16.300,00	17.666,68	1.366,68
711	Landwirtschaftlicher Wasserbau			
	Mittelaufbringung	1.100,00	35,00	-1.065,00
8100	Erträge aus Leistungen	100,00	0,00	-100,00
8280	Rückersätze von Aufwendungen	900,00	35,00	-865,00
8293	Zinsen aus dem Geldverkehr in Euro	100,00	0,00	-100,00
	Mittelverwendung	423.800,00	419.207,41	-4.592,59
4000	Geringwertige Wirtschaftsgüter (GWG)	100,00	0,00	-100,00
4020	Verbrauchsgüter für innerbetriebliche Leistungen	100,00	0,00	-100,00
4560	Schreib-, Zeichen und sonstige Büromittel	100,00	0,00	-100,00
6570	Geldverkehrs- und Bankspesen	1.000,00	197,70	-802,30
7100	Gebühren für die Benützung von Gemeindeeinrichtungen und -anlagen	100,00	0,00	-100,00
7260	Mitgliedsbeiträge an Institutionen	100,00	0,00	-100,00
7270	Sonstige Leistungen von natürlichen Personen	2.700,00	0,00	-2.700,00

Kontennachweis Finanzierungshaushalt		Budget	RA 2019	Abweichung
7280	Sonstige Leistungen (Sonstige)	23.800,00	23.209,71	-590,29
7770	Zuwendungen für Investitionszwecke an private, nicht auf Gewinn ausgerichtete Organisationen	40.000,00	40.000,00	0,00
7790	Zuwendungen für Investitionszwecke an private Haushalte	355.800,00	355.800,00	0,00
<b>712</b>	<b>Strukturverbesserung</b>			
	Mittelaufbringung	69.000,00	275.766,21	206.766,21
8100	Erträge aus Leistungen	59.000,00	249.728,12	190.728,12
8240	Miet- und Pächtertrag	10.000,00	0,00	-10.000,00
8280	Rückersätze von Aufwendungen	0,00	26.038,09	26.038,09
	Mittelverwendung	435.700,00	531.600,38	95.900,38
0401	Personenkraftwagen	25.000,00	11.923,81	-13.076,19
0420	Amts-, Betriebs- und Geschäftsausstattung	24.800,00	38.929,89	14.129,89
4000	Geringwertige Wirtschaftsgüter (GWG)	0,00	288,25	288,25
4520	Treibstoffe	4.000,00	3.410,39	-589,61
4590	Sonstige Verbrauchsgüter	1.000,00	2.254,63	1.254,63
6170	Instandhaltung von Fahrzeugen	2.000,00	834,66	-1.165,34
6180	Instandhaltung von sonstigen Anlagen	3.000,00	0,00	-3.000,00
6210	Sonstige Transporte	1.000,00	81,90	-918,10
6310	Sonstige Nachrichtenübermittlung	1.000,00	10,48	-989,52
6320	Telekommunikationsdienste	0,00	163,05	163,05
6700	Versicherungen	5.000,00	6.008,15	1.008,15
7020	Miet- und Pacht Aufwand	66.900,00	55.141,50	-11.758,50
7150	Andere öffentliche Abgaben	0,00	104,72	104,72
7270	Sonstige Leistungen von natürlichen Personen	1.000,00	0,00	-1.000,00
7280	Sonstige Leistungen (Sonstige)	1.000,00	240.864,10	239.864,10
7770	Zuwendungen für Investitionszwecke an private, nicht auf Gewinn ausgerichtete Organisationen	300.000,00	171.584,85	-128.415,15
<b>715</b>	<b>Besitzfestigung Sonstige Maßnahmen</b>			
	Mittelaufbringung	69.100,00	219.548,14	150.448,14
8280	Rückersätze von Aufwendungen	14.100,00	44.410,20	30.310,20
8293	Zinsen aus dem Geldverkehr in Euro	1.000,00	0,00	-1.000,00
8501	Transfers vom Bund, sonstige	21.000,00	66.615,29	45.615,29
8890	Transfers von der Europäischen Union	33.000,00	108.522,65	75.522,65
	Mittelverwendung	29.437.500,00	34.162.984,44	4.725.484,44
4590	Sonstige Verbrauchsgüter	2.000,00	1.297,69	-702,31
6570	Geldverkehrs- und Bankspesen	4.600,00	1.307,51	-3.292,49
7280	Sonstige Leistungen (Sonstige)	813.700,00	3.017.935,04	2.204.235,04
7290	Vergütungen mit ertragsseitiger Gegenverrechnung innerhalb des Landes	0,00	500,00	500,00
7340	Transfers an sonstige Träger öffentlichen Rechts	20.617.200,00	24.322.516,60	3.705.316,60
7390	Kapitaltransfers an sonstige Träger öffentlichen Rechts	8.000.000,00	6.819.427,60	-1.180.572,40
<b>719</b>	<b>Besitzfestigung Sonstige Maßnahmen</b>			
	Mittelaufbringung	183.000,00	360.383,57	177.383,57
8070	Veräußerungen von Erzeugnissen	100,00	0,00	-100,00
8145	Rückersätze von Auszahlungen für Leistungen Dritter	30.800,00	180.939,50	150.139,50
8501	Transfers vom Bund, sonstige	122.000,00	147.968,38	25.968,38
8505	Transfers von Gemeinden, sonstige	100,00	0,00	-100,00
8810	Geldstrafen	30.000,00	31.475,69	1.475,69
	Mittelverwendung	1.100.000,00	1.021.170,62	-78.829,38
0420	Amts-, Betriebs- und Geschäftsausstattung	1.400,00	0,00	-1.400,00
4000	Geringwertige Wirtschaftsgüter (GWG)	5.400,00	3.622,59	-1.777,41
4020	Verbrauchsgüter für innerbetriebliche Leistungen	5.800,00	6.050,40	250,40
4090	Ersatzteile	1.200,00	703,43	-496,57
4550	Chemische und sonstige artverwandte Mittel	1.800,00	1.879,49	79,49



Kontennachweis Finanzierungshaushalt		Budget	RA 2019	Abweichung
4560	Schreib-, Zeichen und sonstige Büromittel	200,00	4,88	-195,12
4570	Druckwerke	1.600,00	331,80	-1.268,20
5640	Vergütungen für Nebentätigkeit	1.500,00	0,00	-1.500,00
6300	Postdienste	0,00	2,70	2,70
6310	Sonstige Nachrichtenübermittlung	200,00	0,00	-200,00
6700	Versicherungen	0,00	94,91	94,91
7020	Miet- und Pachtaufwand	1.200,00	300,00	-900,00
7150	Andere öffentliche Abgaben	0,00	824,50	824,50
7270	Sonstige Leistungen von natürlichen Personen	38.000,00	75.075,16	37.075,16
7280	Sonstige Leistungen (Sonstige)	58.800,00	133.768,22	74.968,22
7301	Transfers an den Bund, sonstige	1.000,00	101.132,60	100.132,60
7305	Transfers an Gemeinden, sonstige	0,00	26.764,00	26.764,00
7340	Transfers an sonstige Träger öffentlichen Rechts	10.000,00	5.360,00	-4.640,00
7355	Kapitaltransfers an Gemeinden, sonstige	50.000,00	0,00	-50.000,00
7402	Transfers an Eigenbetriebe	0,00	248.500,00	248.500,00
7430	Transfers an Unternehmen (ohne Finanzunternehmen)	270.300,00	14.318,75	-255.981,25
7670	Sonstige Zuwendungen an private gemeinnützige Einrichtungen	70.000,00	0,00	-70.000,00
7690	Sonstige Zuwendungen an Einzelpersonen	537.600,00	402.437,19	-135.162,81
7790	Zuwendungen für Investitionszwecke an private Haushalte	44.000,00	0,00	-44.000,00
74	Sonstige Förderung der Land- und Forstwirtschaft			
740	Land- und forstwirtschaftliche Interessenvertretungen			
	Mittelaufbringung	0,00	59.039,31	59.039,31
8280	Rückersätze von Aufwendungen	0,00	59.039,31	59.039,31
	Mittelverwendung	18.983.300,00	18.628.100,00	-355.200,00
7327	Transfers an Landeskammern	18.552.300,00	18.451.100,00	-101.200,00
7377	Kapitaltransfers an Landeskammern	431.000,00	177.000,00	-254.000,00
742	Produktionsförderung			
	Mittelaufbringung	100,00	2.031,00	1.931,00
8280	Rückersätze von Aufwendungen	0,00	2.031,00	2.031,00
8501	Transfers vom Bund, sonstige	100,00	0,00	-100,00
	Mittelverwendung	2.121.900,00	1.320.267,17	-801.632,83
7327	Transfers an Landeskammern	1.000,00	15.634,40	14.634,40
7340	Transfers an sonstige Träger öffentlichen Rechts	286.000,00	210.138,37	-75.861,63
7377	Kapitaltransfers an Landeskammern	1.000,00	0,00	-1.000,00
7430	Transfers an Unternehmen (ohne Finanzunternehmen)	80.500,00	145.638,00	65.138,00
7500	Transfers an Finanzunternehmen	1.374.000,00	226.517,88	-1.147.482,12
7670	Sonstige Zuwendungen an private gemeinnützige Einrichtungen	379.300,00	721.120,00	341.820,00
7690	Sonstige Zuwendungen an Einzelpersonen	100,00	1.218,52	1.118,52
747	Jagd und Fischerei			
	Mittelaufbringung	700,00	700,00	0,00
8299	Sonstige Erträge	700,00	700,00	0,00
	Mittelverwendung	279.000,00	245.159,76	-33.840,24
5640	Vergütungen für Nebentätigkeit	8.000,00	8.612,45	612,45
7270	Sonstige Leistungen von natürlichen Personen	15.000,00	14.798,01	-201,99
7340	Transfers an sonstige Träger öffentlichen Rechts	210.000,00	196.384,00	-13.616,00
7660	Gesetzliche Zuwendungen an private gemeinnützige Einrichtungen	45.000,00	23.000,00	-22.000,00
7680	Gesetzliche Zuwendungen an Einzelpersonen	1.000,00	2.365,30	1.365,30
749	Sonstige Einrichtungen und Maßnahmen			
	Mittelaufbringung	810.800,00	945.863,29	135.063,29
0402	Sonstige Kraftfahrzeuge	1.000,00	17.333,33	16.333,33
8030	Veräußerungen von Handelswaren	300,00	9.277,00	8.977,00

Kontennachweis Finanzierungshaushalt		Budget	RA 2019	Abweichung
8060	Veräußerungen von Altmaterial	800,00	416,67	-383,33
8070	Veräußerungen von Erzeugnissen	241.800,00	240.373,11	-1.426,89
8100	Erträge aus Leistungen	403.700,00	413.944,66	10.244,66
8145	Rückersätze von Auszahlungen für Leistungen Dritter	3.800,00	9.600,00	5.800,00
8170	Kostenbeiträge und Kostenersätze für Verwaltungsleistungen	300,00	12.948,57	12.648,57
8240	Miet- und Pächtertrag	2.900,00	1.803,29	-1.096,71
8260	Vergütungen mit aufwandsseitiger Gegenverrechnung innerhalb des Landes	0,00	8.340,50	8.340,50
8280	Rückersätze von Aufwendungen	20.200,00	19.525,42	-674,58
8299	Sonstige Erträge	35.500,00	5.791,16	-29.708,84
8540	Transfers von sonstigen Trägern öffentlichen Rechts	50.000,00	78.976,70	28.976,70
8890	Transfers von der Europäischen Union	50.500,00	127.532,88	77.032,88
<b>Mittelverwendung</b>		<b>13.442.500,00</b>	<b>20.365.155,10</b>	<b>6.922.655,10</b>
0200	Maschinen und maschinelle Anlagen	70.000,00	131.571,22	61.571,22
0300	Werkzeuge und sonstige Erzeugungshilfsmittel	0,00	5.236,34	5.236,34
0402	Sonstige Kraftfahrzeuge	70.000,00	80.243,33	10.243,33
0420	Amts-, Betriebs- und Geschäftsausstattung	35.000,00	150.830,56	115.830,56
0632	Im Bau befindliche Gebäude und Bauten (durch Dritte)	53.900,00	108.110,05	54.210,05
4000	Geringwertige Wirtschaftsgüter (GWG)	35.100,00	56.740,61	21.640,61
4020	Verbrauchsgüter für innerbetriebliche Leistungen	63.400,00	37.141,58	-26.258,42
4090	Ersatzteile	16.600,00	18.391,75	1.791,75
4130	Handelswaren	12.600,00	4.979,88	-7.620,12
4200	Roh-, Hilfs- und Baustoffe	35.100,00	58.756,23	23.656,23
4300	Lebensmittel	2.900,00	28.631,99	25.731,99
4510	Brennstoffe	1.000,00	784,58	-215,42
4520	Treibstoffe	19.600,00	25.638,46	6.038,46
4530	Schmier- und Schleifmittel	0,00	12,42	12,42
4540	Reinigungsmittel	0,00	672,24	672,24
4550	Chemische und sonstige artverwandte Mittel	46.700,00	44.365,49	-2.334,51
4560	Schreib-, Zeichen und sonstige Büromittel	10.000,00	7.844,01	-2.155,99
4570	Druckwerke	15.100,00	18.245,81	3.145,81
4580	Mittel zur ärztlichen Betreuung und Gesundheitsvorsorge	0,00	60,41	60,41
4590	Sonstige Verbrauchsgüter	52.800,00	44.782,70	-8.017,30
5000	Geldbezüge der Beamten	1.267.500,00	1.281.978,87	14.478,87
5100	Geldbezüge der ganzjährig beschäftigten Vertragsbediensteten	688.100,00	746.980,74	58.880,74
5101	Geldbezüge der ganzjährig beschäftigten Vertragsbediensteten	370.900,00	394.865,90	23.965,90
5200	Geldbezüge der nicht ganzjährig beschäftigten Vertragsbediensteten	69.000,00	94.140,14	25.140,14
5630	Sonstige Aufwandsentschädigungen	200,00	214,80	14,80
5635	Sonstige Aufwandsentschädigungen	30.400,00	29.739,70	-660,30
5640	Vergütungen für Nebentätigkeit	6.100,00	6.033,12	-66,88
5660	Zuwendungen aus Anlass von Dienstjubiläen	100,00	0,00	-100,00
5670	Belohnungen und Geldaushilfen und Leistungsprämien	100,00	0,00	-100,00
5800	Dienstgeberbeiträge zum Ausgleichsfonds für Familienbeihilfen für Beamte	41.800,00	35.367,08	-6.432,92
5810	Sonstige Dienstgeberbeiträge zur sozialen Sicherheit der Beamten	46.400,00	46.447,65	47,65
5811	Sonstige Dienstgeberbeiträge zur sozialen Sicherheit der Beamten	35.300,00	35.985,21	685,21
5820	Dienstgeberbeiträge zum Ausgleichsfonds für Familienbeihilfe für Vertragsbedienstete	54.300,00	53.670,29	-629,71
5830	Sonstige Dienstgeberbeiträge zur sozialen Sicherheit der Vertragsbediensteten	259.400,00	280.462,96	21.062,96
5831	Sonstige Dienstgeberbeiträge zur sozialen Sicherheit der Vertragsbediensteten	11.100,00	12.466,84	1.366,84

Kontennachweis Finanzierungshaushalt		Budget	RA 2019	Abweichung
5832	Sonstige Dienstgeberbeiträge zur sozialen Sicherheit der Vertragsbediensteten	7.800,00	8.020,74	220,74
5880	Sonstige Dienstgeberbeiträge	24.800,00	25.134,62	334,62
5881	Sonstige Dienstgeberbeiträge	26.500,00	27.794,83	1.294,83
5889	Sonstige Dienstgeberbeiträge	0,00	2.595,87	2.595,87
5909	Freiwillige Sozialleistungen	100,00	5.954,72	5.854,72
6000	Energiebezüge	140.400,00	172.975,13	32.575,13
6110	Instandhaltung von Straßenbauten	10.000,00	51.546,39	41.546,39
6130	Instandhaltung von sonstigen Grundstückseinrichtungen	22.000,00	117.539,49	95.539,49
6140	Instandhaltung von Gebäuden und Bauten	46.000,00	119.864,25	73.864,25
6160	Instandhaltung von Maschinen und maschinellen Anlagen	41.900,00	23.795,45	-18.104,55
6170	Instandhaltung von Fahrzeugen	22.300,00	42.442,01	20.142,01
6180	Instandhaltung von sonstigen Anlagen	19.000,00	72.447,22	53.447,22
6190	Instandhaltung von Sonderanlagen	4.700,00	1.092,42	-3.607,58
6210	Sonstige Transporte	500,00	1.099,73	599,73
6300	Postdienste	10.200,00	7.207,89	-2.992,11
6310	Sonstige Nachrichtenübermittlung	900,00	203,11	-696,89
6320	Telekommunikationsdienste	0,00	1.894,94	1.894,94
6400	Rechts- und Beratungsaufwand	22.600,00	9.950,00	-12.650,00
6570	Geldverkehrs- und Bankspesen	100,00	27,39	-72,61
6700	Versicherungen	13.700,00	12.065,13	-1.634,87
7020	Miet- und Pacht aufwand	29.400,00	28.175,05	-1.224,95
7100	Gebühren für die Benützung von Gemeindeeinrichtungen und -anlagen	17.800,00	30.818,25	13.018,25
7150	Andere öffentliche Abgaben	0,00	5.899,06	5.899,06
7210	Patent- und Lizenzgebühr	500,00	0,00	-500,00
7260	Mitgliedsbeiträge an Institutionen	12.500,00	21.401,98	8.901,98
7270	Sonstige Leistungen von natürlichen Personen	136.200,00	164.307,38	28.107,38
7280	Sonstige Leistungen (Sonstige)	2.031.300,00	2.235.114,31	203.814,31
7290	Vergütungen mit ertragsseitiger Gegenverrechnung innerhalb des Landes	0,00	1.045,07	1.045,07
7297	Sonstige Aufwendungen	4.900,00	85,85	-4.814,15
7298	Reisegebühren	100,00	53.198,02	53.098,02
7327	Transfers an Landeskammern	10.000,00	60.000,00	50.000,00
7340	Transfers an sonstige Träger öffentlichen Rechts	1.081.700,00	1.193.957,73	112.257,73
7351	Kapitaltransfers an den Bund, sonstige	10.000,00	0,00	-10.000,00
7403	Transfers an Beteiligungen des Landes	370.100,00	581.764,00	211.664,00
7430	Transfers an Unternehmen (ohne Finanzunternehmen)	3.589.500,00	9.980.322,31	6.390.822,31
7480	Kapitaltransfers an Unternehmen (ohne Finanzunternehmen)	0,00	18.800,00	18.800,00
7670	Sonstige Zuwendungen an private gemeinnützige Einrichtungen	1.603.700,00	1.185.380,65	-418.319,35
7690	Sonstige Zuwendungen an Einzelpersonen	429.300,00	252.841,15	-176.458,85
7770	Zuwendungen für Investitionszwecke an private, nicht auf Gewinn ausgerichtete Organisationen	281.500,00	7.000,00	-274.500,00
75	Förderung der Energiewirtschaft			
751	Elektrizität			
	Mittelaufbringung	1.066.500,00	1.064.033,75	-2.466,25
8280	Rückersätze von Aufwendungen	0,00	14.733,75	14.733,75
8293	Zinsen aus dem Geldverkehr in Euro	3.500,00	0,00	-3.500,00
8501	Transfers vom Bund, sonstige	1.063.000,00	1.049.300,00	-13.700,00
	Mittelverwendung	1.066.500,00	392.379,21	-674.120,79
6570	Geldverkehrs- und Bankspesen	200,00	119,19	-80,81
7280	Sonstige Leistungen (Sonstige)	20.000,00	51.417,36	31.417,36
7355	Kapitaltransfers an Gemeinden, sonstige	0,00	71.700,01	71.700,01

Kontennachweis Finanzierungshaushalt		Budget	RA 2019	Abweichung
7480	Kapitaltransfers an Unternehmen (ohne Finanzunternehmen)	0,00	26.160,00	26.160,00
7770	Zuwendungen für Investitionszwecke an private, nicht auf Gewinn ausgerichtete Organisationen	1.046.300,00	223.182,65	-823.117,35
7790	Zuwendungen für Investitionszwecke an private Haushalte	0,00	19.800,00	19.800,00
759	Sonstige Energieträger			
	Mittelaufbringung	0,00	9.238,46	9.238,46
2470	Investitionsdarlehen an sonstige Private	0,00	9.233,01	9.233,01
8291	Pöнал-, Stundungs- und Verzugszinsen	0,00	5,45	5,45
	Mittelverwendung	3.258.700,00	832.290,36	-2.426.409,64
7260	Mitgliedsbeiträge an Institutionen	31.100,00	30.100,00	-1.000,00
7280	Sonstige Leistungen (Sonstige)	75.000,00	88.886,36	13.886,36
7403	Transfers an Beteiligungen des Landes	0,00	200.000,00	200.000,00
7430	Transfers an Unternehmen (ohne Finanzunternehmen)	18.300,00	4.950,00	-13.350,00
7480	Kapitaltransfers an Unternehmen (ohne Finanzunternehmen)	2.909.100,00	508.354,00	-2.400.746,00
7670	Sonstige Zuwendungen an private gemeinnützige Einrichtungen	225.200,00	0,00	-225.200,00
77	Förderung des Fremdenverkehrs			
770	Einrichtungen zur Förderung des Fremdenverkehrs			
	Mittelaufbringung	4.965.100,00	4.767.300,70	-197.799,30
2447	Investitionsdarlehen an Unternehmen (ohne Finanzunternehmen)	450.000,00	94.783,50	-355.216,50
8200	Zinserträge aus Darlehen und aktiven Finanzinstrumenten	60.000,00	3.335,94	-56.664,06
8260	Vergütungen mit aufwandsseitiger Gegenverrechnung innerhalb des Landes	4.425.000,00	4.626.993,56	201.993,56
8280	Rückersätze von Aufwendungen	100,00	13.978,76	13.878,76
8291	Pöнал-, Stundungs- und Verzugszinsen	20.000,00	28.208,94	8.208,94
8293	Zinsen aus dem Geldverkehr in Euro	10.000,00	0,00	-10.000,00
	Mittelverwendung	5.841.500,00	7.180.576,79	1.339.076,79
6400	Rechts- und Beratungsaufwand	30.000,00	0,00	-30.000,00
6570	Geldverkehrs- und Bankspesen	200,00	241,38	41,38
7280	Sonstige Leistungen (Sonstige)	20.000,00	0,00	-20.000,00
7430	Transfers an Unternehmen (ohne Finanzunternehmen)	3.857.100,00	1.107.953,65	-2.749.146,35
7480	Kapitaltransfers an Unternehmen (ohne Finanzunternehmen)	1.934.200,00	6.072.381,76	4.138.181,76
771	Maßnahmen zur Förderung des Fremdenverkehrs			
	Mittelaufbringung	1.475.800,00	1.868.227,39	392.427,39
0820	Sonstige Beteiligungen	100,00	0,00	-100,00
2447	Investitionsdarlehen an Unternehmen (ohne Finanzunternehmen)	100,00	0,00	-100,00
8030	Veräußerungen von Handelswaren	300,00	0,00	-300,00
8200	Zinserträge aus Darlehen und aktiven Finanzinstrumenten	200,00	0,00	-200,00
8260	Vergütungen mit aufwandsseitiger Gegenverrechnung innerhalb des Landes	1.475.000,00	1.542.331,22	67.331,22
8280	Rückersätze von Aufwendungen	100,00	0,00	-100,00
8295	Zinsen aus Forderungen in Euro	0,00	47.187,34	47.187,34
8630	Transfers von Unternehmen (ohne Finanzunternehmen)	0,00	278.708,83	278.708,83
	Mittelverwendung	11.475.100,00	11.178.899,63	-296.200,37
4000	Geringwertige Wirtschaftsgüter (GWG)	300,00	446,83	146,83
4020	Verbrauchsgüter für innerbetriebliche Leistungen	500,00	52,84	-447,16
4130	Handelswaren	0,00	1.380,00	1.380,00
4560	Schreib-, Zeichen und sonstige Büromittel	1.300,00	196,20	-1.103,80
4570	Druckwerke	21.600,00	305,89	-21.294,11
5640	Vergütungen für Nebentätigkeit	55.000,00	54.786,07	-213,93
6300	Postdienste	0,00	5,80	5,80
6320	Telekommunikationsdienste	200,00	10,50	-189,50
6400	Rechts- und Beratungsaufwand	75.100,00	19.137,00	-55.963,00

Kontennachweis Finanzierungshaushalt		Budget	RA 2019	Abweichung
7100	Gebühren für die Benützung von Gemeindeeinrichtungen und -anlagen	0,00	23.384,34	23.384,34
7270	Sonstige Leistungen von natürlichen Personen	74.200,00	64.272,82	-9.927,18
7280	Sonstige Leistungen (Sonstige)	11.000,00	28.767,80	17.767,80
7355	Kapitaltransfers an Gemeinden, sonstige	281.100,00	67.500,00	-213.600,00
7403	Transfers an Beteiligungen des Landes	4.052.400,00	4.807.060,00	754.660,00
7430	Transfers an Unternehmen (ohne Finanzunternehmen)	274.700,00	1.905.896,04	1.631.196,04
7453	Kapitaltransfers an Beteiligungen des Landes	2.538.900,00	2.538.900,00	0,00
7480	Kapitaltransfers an Unternehmen (ohne Finanzunternehmen)	2.613.800,00	360.610,50	-2.253.189,50
7670	Sonstige Zuwendungen an private gemeinnützige Einrichtungen	1.475.000,00	1.306.187,00	-168.813,00
78	Förderung von Handel, Gewerbe und Industrie			
780	Einrichtungen zur Förderung von Handel, Gewerbe und Industrie			
	Mittelaufbringung	72.300,00	0,00	-72.300,00
2447	Investitionsdarlehen an Unternehmen (ohne Finanzunternehmen)	100,00	0,00	-100,00
8280	Rückersätze von Aufwendungen	72.100,00	0,00	-72.100,00
8291	Pöнал-, Stundungs- und Verzugszinsen	100,00	0,00	-100,00
	Mittelverwendung	22.693.700,00	30.525.341,02	7.831.641,02
6570	Geldverkehrs- und Bankspesen	200,00	114,25	-85,75
7402	Transfers an Eigenbetriebe	1.000.000,00	0,00	-1.000.000,00
7403	Transfers an Beteiligungen des Landes	21.693.500,00	30.525.226,77	8.831.726,77
781	Bildung und Beratung			
	Mittelaufbringung	0,00	158.320,13	158.320,13
8280	Rückersätze von Aufwendungen	0,00	158.320,13	158.320,13
	Mittelverwendung	15.255.100,00	17.542.218,06	2.287.118,06
7403	Transfers an Beteiligungen des Landes	0,00	916.061,47	916.061,47
7670	Sonstige Zuwendungen an private gemeinnützige Einrichtungen	14.527.000,00	15.935.128,16	1.408.128,16
7690	Sonstige Zuwendungen an Einzelpersonen	0,00	691.028,43	691.028,43
7790	Zuwendungen für Investitionszwecke an private Haushalte	728.100,00	0,00	-728.100,00
782	Wirtschaftspolitische Maßnahmen			
	Mittelaufbringung	4.390.000,00	4.227.865,03	-162.134,97
8170	Kostenbeiträge und Kostenersätze für Verwaltungsleistungen	170.000,00	156.700,80	-13.299,20
8890	Transfers von der Europäischen Union	4.220.000,00	4.071.164,23	-148.835,77
	Mittelverwendung	19.572.100,00	21.130.282,19	1.558.182,19
4000	Geringwertige Wirtschaftsgüter (GWG)	200,00	81,95	-118,05
4020	Verbrauchsgüter für innerbetriebliche Leistungen	200,00	52,22	-147,78
4570	Druckwerke	0,00	829,83	829,83
5640	Vergütungen für Nebentätigkeit	41.100,00	89.452,03	48.352,03
6180	Instandhaltung von sonstigen Anlagen	0,00	359,16	359,16
6320	Telekommunikationsdienste	0,00	11,20	11,20
6400	Rechts- und Beratungsaufwand	272.000,00	46.640,46	-225.359,54
6700	Versicherungen	300,00	0,00	-300,00
7100	Gebühren für die Benützung von Gemeindeeinrichtungen und -anlagen	400,00	0,00	-400,00
7260	Mitgliedsbeiträge an Institutionen	900,00	911,60	11,60
7270	Sonstige Leistungen von natürlichen Personen	380.600,00	150.199,52	-230.400,48
7280	Sonstige Leistungen (Sonstige)	324.200,00	381.165,01	56.965,01
7305	Transfers an Gemeinden, sonstige	370.000,00	390.280,45	20.280,45
7307	Transfers an Gemeindeverbände, sonstige	0,00	143.864,32	143.864,32
7340	Transfers an sonstige Träger öffentlichen Rechts	5.486.800,00	3.602.225,65	-1.884.574,35
7355	Kapitaltransfers an Gemeinden, sonstige	0,00	1.440,00	1.440,00
7402	Transfers an Eigenbetriebe	4.100.000,00	0,00	-4.100.000,00

Kontennachweis Finanzierungshaushalt		Budget	RA 2019	Abweichung
7403	Transfers an Beteiligungen des Landes	7.602.400,00	14.428.973,44	6.826.573,44
7430	Transfers an Unternehmen (ohne Finanzunternehmen)	392.000,00	994.607,90	602.607,90
7480	Kapitaltransfers an Unternehmen (ohne Finanzunternehmen)	600.000,00	898.187,45	298.187,45
7660	Gesetzliche Zuwendungen an private gemeinnützige Einrichtungen	1.000,00	1.000,00	0,00
<b>789</b>	<b>Sonstige Einrichtungen und Maßnahmen</b>			
	Mittelaufbringung	800,00	7.000,00	6.200,00
8280	Rückersätze von Aufwendungen	800,00	7.000,00	6.200,00
	Mittelverwendung	1.159.300,00	1.462.656,65	303.356,65
4570	Druckwerke	0,00	1.296,00	1.296,00
4590	Sonstige Verbrauchsgüter	140.000,00	0,00	-140.000,00
5640	Vergütungen für Nebentätigkeit	38.200,00	39.215,40	1.015,40
6400	Rechts- und Beratungsaufwand	200,00	63.503,05	63.303,05
7150	Andere öffentliche Abgaben	0,00	571,43	571,43
7270	Sonstige Leistungen von natürlichen Personen	255.700,00	39.215,40	-216.484,60
7280	Sonstige Leistungen (Sonstige)	275.000,00	91.905,37	-183.094,63
7355	Kapitaltransfers an Gemeinden, sonstige	44.600,00	0,00	-44.600,00
7430	Transfers an Unternehmen (ohne Finanzunternehmen)	201.000,00	1.092.450,00	891.450,00
7480	Kapitaltransfers an Unternehmen (ohne Finanzunternehmen)	167.600,00	134.500,00	-33.100,00
7690	Sonstige Zuwendungen an Einzelpersonen	37.000,00	0,00	-37.000,00
<b>8</b>	<b>Dienstleistungen</b>			
<b>84</b>	<b>Liegenschaften, Wohn- und Geschäftsgebäude</b>			
<b>840</b>	<b>Grundbesitz</b>			
	Mittelaufbringung	150.300,00	18.480.286,10	18.329.986,10
0001	Bebaute Grundstücke	50.300,00	71.300,00	21.000,00
0002	Unbebaute Grundstücke	100.000,00	18.408.986,10	18.308.986,10
	Mittelverwendung	125.000,00	29.810,89	-95.189,11
6400	Rechts- und Beratungsaufwand	50.000,00	17.027,70	-32.972,30
7150	Andere öffentliche Abgaben	50.000,00	9.476,50	-40.523,50
7280	Sonstige Leistungen (Sonstige)	25.000,00	3.306,69	-21.693,31
<b>846</b>	<b>Wohn- und Geschäftsgebäude (soweit nicht bei 853)</b>			
	Mittelaufbringung	363.800,00	306.961,87	-56.838,13
8145	Rückersätze von Auszahlungen für Leistungen Dritter	100,00	0,00	-100,00
8240	Miet- und Pächtertrag	328.200,00	301.705,87	-26.494,13
8280	Rückersätze von Aufwendungen	35.300,00	447,10	-34.852,90
8299	Sonstige Erträge	200,00	4.808,90	4.608,90
	Mittelverwendung	123.300,00	49.158,77	-74.141,23
0632	Im Bau befindliche Gebäude und Bauten (durch Dritte)	50.800,00	0,00	-50.800,00
4000	Geringwertige Wirtschaftsgüter (GWG)	100,00	0,00	-100,00
6000	Energiebezüge	4.000,00	2.576,39	-1.423,61
6100	Instandhaltung von Grund und Boden	500,00	0,00	-500,00
6140	Instandhaltung von Gebäuden und Bauten	41.400,00	25.605,98	-15.794,02
6180	Instandhaltung von sonstigen Anlagen	0,00	5,50	5,50
6400	Rechts- und Beratungsaufwand	400,00	0,00	-400,00
6570	Geldverkehrs- und Bankspesen	300,00	0,00	-300,00
6700	Versicherungen	2.900,00	1.843,83	-1.056,17
6920	Schadensvergütungen	100,00	0,00	-100,00
7020	Miet- und Pacht aufwand	11.100,00	10.685,36	-414,64
7100	Gebühren für die Benützung von Gemeindeeinrichtungen und -anlagen	6.300,00	5.999,03	-300,97
7150	Andere öffentliche Abgaben	0,00	1.092,29	1.092,29
7270	Sonstige Leistungen von natürlichen Personen	200,00	0,00	-200,00
7280	Sonstige Leistungen (Sonstige)	5.200,00	1.350,39	-3.849,61

Kontennachweis Finanzierungshaushalt		Budget	RA 2019	Abweichung
86	Land- und forstwirtschaftliche Betriebe			
862	Landwirtschaftsbetriebe			
	Mittelaufbringung	3.115.600,00	2.712.859,44	-402.740,56
0200	Maschinen und maschinelle Anlagen	0,00	333,33	333,33
3090	Kapitaltransfers von der Europäischen Union	0,00	20.015,99	20.015,99
8040	Veräußerungen von bezogenen Lebens- und Futtermitteln	0,00	18.996,96	18.996,96
8050	Veräußerungen von bezogenen Betriebsstoffen und sonstigen Verbrauchsgütern	0,00	2.881,58	2.881,58
8060	Veräußerungen von Altmaterial	7.000,00	19.256,42	12.256,42
8070	Veräußerungen von Erzeugnissen	2.817.400,00	2.281.890,01	-535.509,99
8100	Erträge aus Leistungen	0,00	2.416,42	2.416,42
8145	Rückersätze von Auszahlungen für Leistungen Dritter	0,00	2.684,72	2.684,72
8170	Kostenbeiträge und Kostenersätze für Verwaltungsleistungen	0,00	310,50	310,50
8240	Miet- und Pächtertrag	216.800,00	227.975,88	11.175,88
8260	Vergütungen mit aufwandsseitiger Gegenverrechnung innerhalb des Landes	0,00	105.655,44	105.655,44
8280	Rückersätze von Aufwendungen	14.400,00	4.734,46	-9.665,54
8299	Sonstige Erträge	60.000,00	3.462,04	-56.537,96
8505	Transfers von Gemeinden, sonstige	0,00	777,06	777,06
8890	Transfers von der Europäischen Union	0,00	21.468,63	21.468,63
	Mittelverwendung	6.861.000,00	8.201.855,67	1.340.855,67
0200	Maschinen und maschinelle Anlagen	140.000,00	397.406,36	257.406,36
0300	Werkzeuge und sonstige Erzeugungshilfsmittel	0,00	2.124,17	2.124,17
0401	Personenkraftwagen	0,00	42.901,60	42.901,60
0402	Sonstige Kraftfahrzeuge	50.000,00	77.850,48	27.850,48
0405	Lastkraftwagen	0,00	49.000,00	49.000,00
0420	Amts-, Betriebs- und Geschäftsausstattung	150.100,00	150.311,03	211,03
0500	Sonderanlagen	0,00	98.517,14	98.517,14
0632	Im Bau befindliche Gebäude und Bauten (durch Dritte)	1.507.800,00	2.196.244,10	688.444,10
0682	Im Bau befindliche Amts-, Betriebs- und Geschäftsausstattung (durch Dritte)	0,00	1.996,21	1.996,21
0692	Im Bau befindliche Sonderanlagen (durch Dritte)	0,00	8.698,40	8.698,40
0700	Aktivierungsfähige Rechte (immaterielle Vermögenswerte)	0,00	4.594,80	4.594,80
4000	Geringwertige Wirtschaftsgüter (GWG)	65.000,00	91.261,89	26.261,89
4020	Verbrauchsgüter für innerbetriebliche Leistungen	115.000,00	75.752,35	-39.247,65
4090	Ersatzteile	80.000,00	107.252,26	27.252,26
4130	Handelswaren	0,00	16.537,02	16.537,02
4200	Roh-, Hilfs- und Baustoffe	125.000,00	146.165,05	21.165,05
4290	Einstellvieh	80.000,00	79.634,52	-365,48
4300	Lebensmittel	13.000,00	20.836,46	7.836,46
4310	Futtermittel	250.000,00	193.763,77	-56.236,23
4510	Brennstoffe	20.000,00	19.691,00	-309,00
4520	Treibstoffe	110.000,00	91.502,83	-18.497,17
4530	Schmier- und Schleifmittel	0,00	6.851,86	6.851,86
4540	Reinigungsmittel	8.000,00	15.658,32	7.658,32
4550	Chemische und sonstige artverwandte Mittel	85.000,00	84.307,90	-692,10
4570	Druckwerke	4.000,00	21.037,86	17.037,86
4580	Mittel zur ärztlichen Betreuung und Gesundheitsvorsorge	0,00	21.950,42	21.950,42
4590	Sonstige Verbrauchsgüter	160.000,00	154.674,29	-5.325,71
5000	Geldbezüge der Beamten	336.500,00	264.987,36	-71.512,64
5100	Geldbezüge der ganzjährig beschäftigten Vertragsbediensteten	261.100,00	261.685,91	585,91
5101	Geldbezüge der ganzjährig beschäftigten Vertragsbediensteten	1.466.300,00	1.555.220,19	88.920,19

Kontennachweis Finanzierungshaushalt		Budget	RA 2019	Abweichung
5200	Geldbezüge der nicht ganzjährig beschäftigten Vertragsbediensteten	109.200,00	84.404,49	-24.795,51
5635	Sonstige Aufwandsentschädigungen	14.900,00	13.570,74	-1.329,26
5670	Belohnungen und Geldaushilfen und Leistungsprämien	7.100,00	7.067,09	-32,91
5800	Dienstgeberbeiträge zum Ausgleichsfonds für Familienbeihilfen für Beamte	9.500,00	7.491,82	-2.008,18
5810	Sonstige Dienstgeberbeiträge zur sozialen Sicherheit der Beamten	12.200,00	9.466,38	-2.733,62
5811	Sonstige Dienstgeberbeiträge zur sozialen Sicherheit der Beamten	8.800,00	6.918,30	-1.881,70
5820	Dienstgeberbeiträge zum Ausgleichsfonds für Familienbeihilfe für Vertragsbedienstete	86.000,00	75.953,38	-10.046,62
5830	Sonstige Dienstgeberbeiträge zur sozialen Sicherheit der Vertragsbediensteten	396.900,00	404.208,68	7.308,68
5831	Sonstige Dienstgeberbeiträge zur sozialen Sicherheit der Vertragsbediensteten	20.900,00	21.300,16	400,16
5832	Sonstige Dienstgeberbeiträge zur sozialen Sicherheit der Vertragsbediensteten	10.600,00	11.141,28	541,28
5880	Sonstige Dienstgeberbeiträge	8.900,00	8.142,41	-757,59
5881	Sonstige Dienstgeberbeiträge	45.900,00	55.910,60	10.010,60
5889	Sonstige Dienstgeberbeiträge	0,00	5.145,35	5.145,35
5909	Freiwillige Sozialleistungen	100,00	3.875,87	3.775,87
6000	Energiebezüge	245.000,00	194.647,29	-50.352,71
6100	Instandhaltung von Grund und Boden	0,00	27.124,53	27.124,53
6110	Instandhaltung von Straßenbauten	0,00	2.833,33	2.833,33
6130	Instandhaltung von sonstigen Grundstückseinrichtungen	100.000,00	13.782,37	-86.217,63
6140	Instandhaltung von Gebäuden und Bauten	61.000,00	215.369,21	154.369,21
6160	Instandhaltung von Maschinen und maschinellen Anlagen	30.000,00	55.544,26	25.544,26
6170	Instandhaltung von Fahrzeugen	50.000,00	67.674,73	17.674,73
6180	Instandhaltung von sonstigen Anlagen	40.000,00	25.274,16	-14.725,84
6190	Instandhaltung von Sonderanlagen	0,00	282,00	282,00
6210	Sonstige Transporte	1.500,00	8.876,94	7.376,94
6300	Postdienste	12.000,00	5.263,86	-6.736,14
6310	Sonstige Nachrichtenübermittlung	5.000,00	118,60	-4.881,40
6320	Telekommunikationsdienste	0,00	5.654,45	5.654,45
6400	Rechts- und Beratungsaufwand	1.000,00	3.784,43	2.784,43
6570	Geldverkehrs- und Bankspesen	1.000,00	730,17	-269,83
6700	Versicherungen	26.000,00	36.252,30	10.252,30
6920	Schadensvergütungen	1.000,00	6.666,67	5.666,67
7020	Miet- und Pacht aufwand	53.400,00	87.430,43	34.030,43
7100	Gebühren für die Benützung von Gemeindeeinrichtungen und -anlagen	84.800,00	31.072,62	-53.727,38
7150	Andere öffentliche Abgaben	2.000,00	59.551,53	57.551,53
7210	Patent- und Lizenzgebühr	700,00	1.619,09	919,09
7260	Mitgliedsbeiträge an Institutionen	20.000,00	23.316,69	3.316,69
7270	Sonstige Leistungen von natürlichen Personen	45.000,00	56.513,63	11.513,63
7280	Sonstige Leistungen (Sonstige)	315.000,00	276.849,30	-38.150,70
7290	Vergütungen mit ertragsseitiger Gegenverrechnung innerhalb des Landes	0,00	11.433,12	11.433,12
7297	Sonstige Aufwendungen	1.500,00	499,16	-1.000,84
7298	Reisegebühren	7.300,00	10.678,70	3.378,70
866	Forstgüter			
	Mittelaufbringung	2.000,00	2.000,00	0,00
8220	Dividenden und Gewinnabfuhren von Beteiligungen	2.000,00	2.000,00	0,00
	Mittelverwendung	100,00	0,00	-100,00
7403	Transfers an Beteiligungen des Landes	100,00	0,00	-100,00



Kontennachweis Finanzierungshaushalt		Budget	RA 2019	Abweichung
867	Forstgärten, Baumschulen			
	Mittelaufbringung	2.000,00	2.000,00	0,00
8220	Dividenden und Gewinnabfuhren von Beteiligungen	2.000,00	2.000,00	0,00
	Mittelverwendung	100,00	0,00	-100,00
7403	Transfers an Beteiligungen des Landes	100,00	0,00	-100,00
87	Wirtschaftliche Unternehmungen			
878	Zusammengefasste Unternehmungen			
	Mittelverwendung	4.351.000,00	4.359.295,19	8.295,19
7403	Transfers an Beteiligungen des Landes	3.000.000,00	3.000.000,00	0,00
7452	Kapitaltransfers an Eigenbetriebe	1.351.000,00	1.359.295,19	8.295,19
9	Finanzwirtschaft			
90	Gesonderte Verwaltung			
900	Gesonderte Verwaltung			
	Mittelaufbringung	25.300,00	42.953,04	17.653,04
8150	Gebühren für Verwaltungsleistungen	25.000,00	25.190,32	190,32
8170	Kostenbeiträge und Kostenersätze für Verwaltungsleistungen	300,00	90,00	-210,00
8299	Sonstige Erträge	0,00	17.672,72	17.672,72
	Mittelverwendung	2.008.200,00	1.917.680,91	-90.519,09
6400	Rechts- und Beratungsaufwand	46.200,00	87.264,00	41.064,00
6420	Sonstiger Gerichtsaufwand	60.000,00	22.503,70	-37.496,30
7260	Mitgliedsbeiträge an Institutionen	2.100,00	2.042,10	-57,90
7280	Sonstige Leistungen (Sonstige)	273.600,00	179.583,83	-94.016,17
7297	Sonstige Aufwendungen	100,00	92,00	-8,00
7305	Transfers an Gemeinden, sonstige	407.000,00	407.000,00	0,00
7355	Kapitaltransfers an Gemeinden, sonstige	1.112.200,00	1.112.195,28	-4,72
7670	Sonstige Zuwendungen an private gemeinnützige Einrichtungen	107.000,00	107.000,00	0,00
91	Kapitalvermögen und Stiftungen ohne eigene Rechtspersönlichkeit			
910	Geldverkehr			
	Mittelaufbringung	3.953.200,00	376.182.247,47	372.229.047,47
8200	Zinserträge aus Darlehen und aktiven Finanzinstrumenten	3.953.000,00	8.798.037,80	4.845.037,80
8293	Zinsen aus dem Geldverkehr in Euro	100,00	21.092,39	20.992,39
8298	Agien	0,00	367.363.080,79	367.363.080,79
8299	Sonstige Erträge	100,00	36,49	-63,51
	Mittelverwendung	2.970.200,00	106.481.255,54	103.511.055,54
6210	Sonstige Transporte	4.000,00	3.442,50	-557,50
6570	Geldverkehrs- und Bankspesen	560.200,00	533.136,21	-27.063,79
6571	Disagien	2.405.000,00	105.944.578,22	103.539.578,22
7100	Gebühren für die Benützung von Gemeindeeinrichtungen und -anlagen	1.000,00	98,61	-901,39
911	Darlehen (soweit nicht aufgeteilt)			
	Mittelaufbringung	0,00	2.687.813,63	2.687.813,63
2470	Investitionsdarlehen an sonstige Private	0,00	681.099,77	681.099,77
8200	Zinserträge aus Darlehen und aktiven Finanzinstrumenten	0,00	2.006.702,96	2.006.702,96
8291	Pöнал-, Stundungs- und Verzugszinsen	0,00	10,90	10,90
	Mittelverwendung	0,00	28.523.458,29	28.523.458,29
2540	Nicht investitionsfördernde Darlehen an Beteiligungen	0,00	28.523.458,29	28.523.458,29
914	Beteiligungen			
	Mittelaufbringung	98.249.900,00	98.249.917,50	17,50
0800	Beteiligungen an verbundenen Unternehmen	52.000.000,00	0,00	-52.000.000,00
0810	Beteiligungen an assoziierten Unternehmen	0,00	42.972.889,61	42.972.889,61
8016	Veräußerungen von Beteiligungen	0,00	9.027.110,39	9.027.110,39
8220	Dividenden und Gewinnabfuhren von Beteiligungen	46.249.900,00	46.249.917,50	17,50

Kontennachweis Finanzierungshaushalt		Budget	RA 2019	Abweichung
Mittelverwendung		17.583.000,00	17.532.692,56	-50.307,44
5640	Vergütungen für Nebentätigkeit	23.000,00	21.116,04	-1.883,96
6400	Rechts- und Beratungsaufwand	50.000,00	0,00	-50.000,00
7280	Sonstige Leistungen (Sonstige)	10.000,00	0,00	-10.000,00
7403	Transfers an Beteiligungen des Landes	17.300.000,00	17.511.576,52	211.576,52
7453	Kapitaltransfers an Beteiligungen des Landes	200.000,00	0,00	-200.000,00
92	Öffentliche Abgaben			
921	Zwischen Ländern und Gemeinden geteilte Abgaben			
Mittelaufbringung		6.100.000,00	6.169.324,78	69.324,78
8450	Indirekte Abgaben der Länder	6.100.000,00	6.169.324,78	69.324,78
Mittelverwendung		6.100.000,00	6.169.324,78	69.324,78
7280	Sonstige Leistungen (Sonstige)	200.000,00	0,00	-200.000,00
7290	Vergütungen mit ertragsseitiger Gegenverrechnung innerhalb des Landes	5.900.000,00	6.169.324,78	269.324,78
922	Ausschließliche Landesabgaben			
Mittelaufbringung		233.657.500,00	250.102.521,69	16.445.021,69
8150	Gebühren für Verwaltungsleistungen	0,00	1.294,80	1.294,80
8350	Direkte Abgaben der Länder	210.270.500,00	225.754.522,16	15.484.022,16
8380	Nebenansprüche und Resteingänge	0,00	460,88	460,88
8450	Indirekte Abgaben der Länder	23.387.000,00	24.346.243,85	959.243,85
Mittelverwendung		16.842.500,00	22.357.558,18	5.515.058,18
4570	Druckwerke	19.900,00	2.110,15	-17.789,85
6400	Rechts- und Beratungsaufwand	20.100,00	26.466,00	6.366,00
7280	Sonstige Leistungen (Sonstige)	942.500,00	955.383,61	12.883,61
7297	Sonstige Aufwendungen	0,00	1.106.152,14	1.106.152,14
7305	Transfers an Gemeinden, sonstige	6.000,00	1.378.028,43	1.372.028,43
7355	Kapitaltransfers an Gemeinden, sonstige	894.100,00	0,00	-894.100,00
7430	Transfers an Unternehmen (ohne Finanzunternehmen)	14.959.900,00	18.889.417,85	3.929.517,85
925	Ertragsanteile an gemeinschaftlichen Bundesabgaben			
Mittelaufbringung		2.264.706.900,00	2.301.820.651,00	37.113.751,00
8390	Ertragsanteile an direkten gemeinschaftlichen Bundesabgaben	1.191.276.900,00	1.298.904.017,00	107.627.117,00
8490	Ertragsanteile an indirekten gemeinschaftlichen Bundesabgaben	1.073.430.000,00	1.002.916.634,00	-70.513.366,00
Mittelverwendung		32.247.300,00	33.523.406,00	1.276.106,00
7382	Kapitaltransfers an Landesfonds	32.247.300,00	33.523.406,00	1.276.106,00
93	Umlagen			
930	Landesumlage			
Mittelaufbringung		102.328.400,00	105.405.053,00	3.076.653,00
8450	Indirekte Abgaben der Länder	102.328.400,00	105.405.053,00	3.076.653,00
94	Finanzzuweisungen und Zuschüsse			
940	Bedarfszuweisungen			
Mittelaufbringung		171.635.500,00	173.422.314,45	1.786.814,45
2404	Investitionsdarlehen an Gemeinden	0,00	35.520,60	35.520,60
2430	Investitionsdarlehen an sonstige Träger des öffentlichen Rechts	235.500,00	200.000,00	-35.500,00
8280	Rückersätze von Aufwendungen	0,00	516.545,00	516.545,00
8291	Pöнал-, Stundungs- und Verzugszinsen	0,00	10,90	10,90
8390	Ertragsanteile an direkten gemeinschaftlichen Bundesabgaben	114.100.000,00	114.409.132,60	309.132,60
8490	Ertragsanteile an indirekten gemeinschaftlichen Bundesabgaben	57.300.000,00	58.261.105,35	961.105,35
Mittelverwendung		172.443.900,00	196.305.216,82	23.861.316,82
2430	Investitionsdarlehen an sonstige Träger des öffentlichen Rechts	100,00	200.000,00	199.900,00
7304	Transfers an Gemeinden nach dem FAG	0,00	20.531.199,68	20.531.199,68

Kontennachweis Finanzierungshaushalt		Budget	RA 2019	Abweichung
7305	Transfers an Gemeinden, sonstige	382.600,00	4.425.091,00	4.042.491,00
7354	Kapitaltransfers an Gemeinden nach dem FAG	171.400.000,00	166.807.892,72	-4.592.107,28
7355	Kapitaltransfers an Gemeinden, sonstige	0,00	1.500.000,00	1.500.000,00
7356	Kapitaltransfers an Gemeindeverbände nach dem FAG	0,00	1.710.000,00	1.710.000,00
7480	Kapitaltransfers an Unternehmen (ohne Finanzunternehmen)	0,00	543.405,26	543.405,26
7670	Sonstige Zuwendungen an private gemeinnützige Einrichtungen	661.200,00	587.628,16	-73.571,84
941	Sonstige Finanzaufweisungen nach dem FAG			
	Mittelaufbringung	49.408.000,00	26.588.000,00	-22.820.000,00
8500	Transfers vom Bund nach dem FAG	49.408.000,00	26.588.000,00	-22.820.000,00
	Mittelverwendung	22.820.000,00	0,00	-22.820.000,00
7304	Transfers an Gemeinden nach dem FAG	22.820.000,00	0,00	-22.820.000,00
943	Zuschüsse nach dem FAG			
	Mittelaufbringung	3.194.800,00	3.194.766,61	-33,39
8500	Transfers vom Bund nach dem FAG	3.194.800,00	3.194.766,61	-33,39
	Mittelverwendung	0,00	140.624,56	140.624,56
7300	Transfers an den Bund nach dem FAG	0,00	140.624,56	140.624,56
944	Zuschüsse nach dem Katastrophenfondsgesetz			
	Mittelaufbringung	5.814.800,00	16.456.217,95	10.641.417,95
8500	Transfers vom Bund nach dem FAG	5.814.500,00	6.622.558,43	808.058,43
8501	Transfers vom Bund, sonstige	300,00	9.833.659,52	9.833.359,52
	Mittelverwendung	100,00	5.606.608,76	5.606.508,76
7304	Transfers an Gemeinden nach dem FAG	100,00	5.606.608,76	5.606.508,76
945	Sonstige Zuschüsse des Bundes			
	Mittelaufbringung	95.698.700,00	83.528.815,17	-12.169.884,83
8501	Transfers vom Bund, sonstige	95.698.700,00	83.528.815,17	-12.169.884,83
	Mittelverwendung	21.760.300,00	52.016.471,00	30.256.171,00
7307	Transfers an Gemeindeverbände, sonstige	21.760.300,00	52.016.471,00	30.256.171,00
95	Nicht aufteilbare Schulden			
950	Aufgenommene Darlehen und Schuldendienst			
	Mittelaufbringung	382.230.500,00	1.083.297.137,71	701.066.637,71
3500	Langfristige Finanzschulden gegenüber dem Bund,	330.880.500,00	1.082.990.000,00	752.109.500,00
3550	Langfristige Finanzschulden gegenüber Finanzunternehmen	50.000.000,00	0,00	-50.000.000,00
8200	Zinserträge aus Darlehen und aktiven Finanzinstrumenten	1.350.000,00	63.266,63	-1.286.733,37
8280	Rückersätze von Aufwendungen	0,00	205.567,33	205.567,33
8293	Zinsen aus dem Geldverkehr in Euro	0,00	38.303,75	38.303,75
	Mittelverwendung	289.231.200,00	1.309.254.507,14	1.020.023.307,14
3500	Langfristige Finanzschulden gegenüber dem Bund,	0,00	821.330.000,00	821.330.000,00
3501	Kurzfristige Finanzschulden gegenüber dem Bund	0,00	293.710.000,00	293.710.000,00
3550	Langfristige Finanzschulden gegenüber Finanzunternehmen	185.000.000,00	100.000.000,00	-85.000.000,00
3580	Sonstige Finanzschulden in Euro (im Ausland aufgenommen)	4.938.300,00	4.938.271,60	-28,40
6500	Zinsen für Finanzschulden in Euro	98.892.900,00	89.272.340,04	-9.620.559,96
6510	Zinsen für unterjährige Geldgeschäfte in Euro	400.000,00	3.895,50	-396.104,50
96	Haftungen (soweit nicht aufteilbar)			
960	Zahlungsverpflichtungen			
	Mittelaufbringung	1.811.600,00	2.695.256,75	883.656,75
8100	Erträge aus Leistungen	1.781.500,00	2.691.826,40	910.326,40
8170	Kostenbeiträge und Kostenersätze für Verwaltungsleistungen	30.000,00	381,96	-29.618,04
8280	Rückersätze von Aufwendungen	100,00	3.048,39	2.948,39
	Mittelverwendung	366.300,00	0,00	-366.300,00
7500	Transfers an Finanzunternehmen	366.300,00	0,00	-366.300,00

Kontennachweis Finanzierungshaushalt		Budget	RA 2019	Abweichung
97	Verstärkungsmittel			
970	Verstärkungsmittel			
	Mittelverwendung	8.369.200,00	0,00	-8.369.200,00
7297	Sonstige Aufwendungen	8.369.200,00	0,00	-8.369.200,00
98	Haushaltsausgleich			
982	Haushaltsausgleich durch Kreditoperationen			
	Mittelaufbringung	4.938.300,00	0,00	-4.938.300,00
3500	Langfristige Finanzschulden gegenüber dem Bund,	4.938.300,00	0,00	-4.938.300,00
99	Jahresergebnis, Übergabe und Übernahme des Jahresergebnisses,			
991	Rückersetzte, nicht absetzbare Einnahmen und Ausgaben (soweit nicht			
	Mittelaufbringung	0,00	51.293,40	51.293,40
8280	Rückersätze von Aufwendungen	0,00	51.120,00	51.120,00
8299	Sonstige Erträge	0,00	173,40	173,40
	Mittelverwendung	2.800,00	38.011,97	35.211,97
7220	Rückersätze von Erträgen	2.800,00	38.011,97	35.211,97

## Bereich Landeshauptmann Hermann Schützenhöfer

Kontennachweis Ergebnishaushalt		Budget	RA 2019	Abweichung
0	Vertretungskörper und allgemeine Verwaltung			
00	Landtag			
000	Allgemeine Angelegenheiten			
	Mittelaufbringung	0,00	2.700,00	2.700,00
8170	Kostenbeiträge und Kostenersätze für Verwaltungsleistungen	0,00	2.700,00	2.700,00
	Mittelverwendung	222.800,00	450.918,81	228.118,81
4000	Geringwertige Wirtschaftsgüter (GWG)	0,00	513,60	513,60
4560	Schreib-, Zeichen und sonstige Büromittel	0,00	23,36	23,36
4570	Druckwerke	0,00	104.625,60	104.625,60
5000	Geldbezüge der Beamten	119.000,00	118.744,44	-255,56
5101	Geldbezüge der ganzjährig beschäftigten Vertragsbediensteten	72.200,00	72.852,02	652,02
5630	Sonstige Aufwandsentschädigungen	1.100,00	972,00	-128,00
5660	Zuwendungen aus Anlass von Dienstjubiläen	100,00	0,00	-100,00
5670	Belohnungen und Geldaushilfen und Leistungsprämien	100,00	0,00	-100,00
5800	Dienstgeberbeiträge zum Ausgleichsfonds für Familienbeihilfen für Beamte	4.700,00	4.656,33	-43,67
5810	Sonstige Dienstgeberbeiträge zur sozialen Sicherheit der Beamten	3.400,00	3.450,40	50,40
5811	Sonstige Dienstgeberbeiträge zur sozialen Sicherheit der Beamten	2.300,00	2.370,76	70,76
5820	Dienstgeberbeiträge zum Ausgleichsfonds für Familienbeihilfe für Vertragsbedienstete	2.900,00	2.854,46	-45,54
5830	Sonstige Dienstgeberbeiträge zur sozialen Sicherheit der Vertragsbediensteten	13.100,00	12.944,58	-155,42
5831	Sonstige Dienstgeberbeiträge zur sozialen Sicherheit der Vertragsbediensteten	500,00	468,16	-31,84
5832	Sonstige Dienstgeberbeiträge zur sozialen Sicherheit der Vertragsbediensteten	400,00	409,32	9,32
5909	Freiwillige Sozialleistungen	100,00	111,00	11,00
6300	Postdienste	0,00	108.000,00	108.000,00
7020	Miet- und Pachtaufwand	0,00	180,00	180,00
7280	Sonstige Leistungen (Sonstige)	200,00	0,00	-200,00
7298	Reisegebühren	2.700,00	17.742,78	15.042,78
01	Landesregierung			
010	Allgemeine Angelegenheiten			
	Mittelverwendung	47.100,00	115.097,71	67.997,71
6800	Planmäßige Abschreibung	0,00	54.669,38	54.669,38
6840	Buchwert abgegangener Sachanlagen	0,00	11.091,67	11.091,67
7050	Operating Leasing	47.100,00	49.336,66	2.236,66
011	Repräsentation			
	Mittelaufbringung	100,00	0,00	-100,00
8170	Kostenbeiträge und Kostenersätze für Verwaltungsleistungen	100,00	0,00	-100,00
	Mittelverwendung	496.500,00	449.331,10	-47.168,90
5640	Vergütungen für Nebentätigkeit	25.500,00	22.911,57	-2.588,43
6800	Planmäßige Abschreibung	1.200,00	196,44	-1.003,56
7232	Repräsentationsaufwand	469.800,00	420.748,65	-49.051,35
7270	Sonstige Leistungen von natürlichen Personen	0,00	3.096,00	3.096,00
7290	Vergütungen mit ertragsseitiger Gegenverrechnung innerhalb des Landes	0,00	2.378,44	2.378,44

**Rechnungsabschluss**

<b>Kontennachweis Ergebnishaushalt</b>		<b>Budget</b>	<b>RA 2019</b>	<b>Abweichung</b>
012	Ehrungen und Auszeichnungen			
	Mittelverwendung	195.900,00	187.148,30	-8.751,70
4130	Handelswaren	176.300,00	166.554,06	-9.745,94
7270	Sonstige Leistungen von natürlichen Personen	2.000,00	360,00	-1.640,00
7280	Sonstige Leistungen (Sonstige)	17.600,00	20.234,24	2.634,24
02	Amt der Landesregierung			
020	Allgemeine Angelegenheiten			
	Mittelaufbringung	2.390.400,00	2.869.303,87	478.903,87
8013	Veräußerungen von technischen Anlagen, Fahrzeugen und Maschinen	0,00	216.230,00	216.230,00
8030	Veräußerungen von Handelswaren	7.000,00	3.448,39	-3.551,61
8050	Veräußerungen von bezogenen Betriebsstoffen und sonstigen Verbrauchsgütern	4.400,00	13.496,29	9.096,29
8060	Veräußerungen von Altmaterial	18.000,00	18.155,85	155,85
8080	Veräußerungen von geringwertigen Wirtschaftsgütern (GWG)	800,00	280,00	-520,00
8145	Rückersätze von Auszahlungen für Leistungen Dritter	4.000,00	82,46	-3.917,54
8150	Gebühren für Verwaltungsleistungen	391.900,00	291.173,31	-100.726,69
8170	Kostenbeiträge und Kostenersätze für Verwaltungsleistungen	575.300,00	632.341,26	57.041,26
8192	Erträge aus der Auflösung von Rückstellungen für ausstehende Rechnungen und Betriebspensionen	0,00	63.767,72	63.767,72
8240	Miet- und Pächtertrag	803.000,00	875.626,71	72.626,71
8260	Vergütungen mit aufwandsseitiger Gegenverrechnung innerhalb des Landes	192.100,00	180.757,69	-11.342,31
8280	Rückersätze von Aufwendungen	385.200,00	570.864,97	185.664,97
8299	Sonstige Erträge	8.700,00	3.079,22	-5.620,78
	Mittelverwendung	55.591.200,00	56.938.324,61	1.347.124,61
4000	Geringwertige Wirtschaftsgüter (GWG)	266.500,00	540.776,31	274.276,31
4020	Verbrauchsgüter für innerbetriebliche Leistungen	5.000,00	0,00	-5.000,00
4090	Ersatzteile	50.000,00	57.138,26	7.138,26
4510	Brennstoffe	2.000,00	0,00	-2.000,00
4520	Treibstoffe	345.200,00	310.664,92	-34.535,08
4530	Schmier- und Schleifmittel	4.900,00	8.177,99	3.277,99
4540	Reinigungsmittel	18.400,00	20.459,89	2.059,89
4560	Schreib-, Zeichen und sonstige Büromittel	397.600,00	207.662,96	-189.937,04
4570	Druckwerke	474.100,00	398.364,28	-75.735,72
4580	Mittel zur ärztlichen Betreuung und Gesundheitsvorsorge	0,00	2.189,95	2.189,95
4590	Sonstige Verbrauchsgüter	23.300,00	45.187,89	21.887,89
5000	Geldbezüge der Beamten	12.290.400,00	12.131.246,54	-159.153,46
5100	Geldbezüge der ganzjährig beschäftigten Vertragsbediensteten	10.152.600,00	10.661.437,57	508.837,57
5101	Geldbezüge der ganzjährig beschäftigten Vertragsbediensteten	2.341.500,00	2.185.802,50	-155.697,50
5200	Geldbezüge der nicht ganzjährig beschäftigten Vertragsbediensteten	328.900,00	632.294,69	303.394,69
5630	Sonstige Aufwandsentschädigungen	13.000,00	11.063,28	-1.936,72
5635	Sonstige Aufwandsentschädigungen	163.300,00	159.275,49	-4.024,51
5640	Vergütungen für Nebentätigkeit	9.200,00	10.554,90	1.354,90
5660	Zuwendungen aus Anlass von Dienstjubiläen	1.100,00	0,00	-1.100,00
5670	Belohnungen und Geldaushilfen und Leistungsprämien	1.000,00	132,00	-868,00
5800	Dienstgeberbeiträge zum Ausgleichsfonds für Familienbeihilfen für Beamte	385.000,00	376.496,47	-8.503,53
5810	Sonstige Dienstgeberbeiträge zur sozialen Sicherheit der Beamten	466.100,00	449.679,67	-16.420,33
5811	Sonstige Dienstgeberbeiträge zur sozialen Sicherheit der Beamten	339.600,00	337.805,80	-1.794,20
5820	Dienstgeberbeiträge zum Ausgleichsfonds für Familienbeihilfe für Vertragsbedienstete	443.900,00	458.182,02	14.282,02

**Rechnungsabschluss**

<b>Kontennachweis Ergebnishaushalt</b>		<b>Budget</b>	<b>RA 2019</b>	<b>Abweichung</b>
5830	Sonstige Dienstgeberbeiträge zur sozialen Sicherheit der Vertragsbediensteten	2.525.400,00	2.566.426,22	41.026,22
5831	Sonstige Dienstgeberbeiträge zur sozialen Sicherheit der Vertragsbediensteten	126.400,00	139.197,62	12.797,62
5832	Sonstige Dienstgeberbeiträge zur sozialen Sicherheit der Vertragsbediensteten	112.400,00	114.800,59	2.400,59
5909	Freiwillige Sozialleistungen	1.100,00	40.196,69	39.096,69
6000	Energiebezüge	621.700,00	590.026,17	-31.673,83
6130	Instandhaltung von sonstigen Grundstückseinrichtungen	27.000,00	49.881,76	22.881,76
6140	Instandhaltung von Gebäuden und Bauten	865.800,00	904.708,00	38.908,00
6160	Instandhaltung von Maschinen und maschinellen Anlagen	1.934.000,00	2.106.512,05	172.512,05
6170	Instandhaltung von Fahrzeugen	60.200,00	59.880,25	-319,75
6180	Instandhaltung von sonstigen Anlagen	20.300,00	67.300,89	47.000,89
6190	Instandhaltung von Sonderanlagen	214.800,00	336.125,80	121.325,80
6210	Sonstige Transporte	500,00	0,00	-500,00
6300	Postdienste	425.000,00	295.238,84	-129.761,16
6310	Sonstige Nachrichtenübermittlung	578.400,00	17.555,59	-560.844,41
6320	Telekommunikationsdienste	270.700,00	837.986,37	567.286,37
6400	Rechts- und Beratungsaufwand	100.100,00	6.825,23	-93.274,77
6410	Entschädigungen auf Grund des Gebührenanspruchsgesetzes	100,00	0,00	-100,00
6420	Sonstiger Gerichtsaufwand	765.300,00	534.895,55	-230.404,45
6570	Geldverkehrs- und Bankspesen	600,00	267,87	-332,13
6700	Versicherungen	129.100,00	67.750,21	-61.349,79
6800	Planmäßige Abschreibung	2.601.200,00	3.593.167,73	991.967,73
6810	Außerplanmäßige Abschreibung	0,00	928,80	928,80
6830	Verluste aus dem Abgang von Sachanlagen und immateriellen Vermögenswerten	0,00	23.904,06	23.904,06
6840	Buchwert abgegangener Sachanlagen	0,00	93.327,14	93.327,14
6848	Buchwert abgegangener Sachanlagen IT	0,00	8.968,58	8.968,58
6850	Dotierung von Rückstellungen für Prozesskosten	50.000,00	0,00	-50.000,00
6880	Dotierung von Rückstellungen für ausstehende Rechnungen	0,00	698.074,00	698.074,00
6910	Kassenabgänge und sonstige Schäden am kurzfristigen Vermögen	200,00	0,00	-200,00
6920	Schadensvergütungen	18.100,00	2.342,44	-15.757,56
7020	Miet- und Pachtaufwand	7.896.000,00	7.941.357,45	45.357,45
7050	Operating Leasing	0,00	14.000,40	14.000,40
7100	Gebühren für die Benützung von Gemeindeeinrichtungen und -anlagen	148.500,00	196.388,08	47.888,08
7150	Andere öffentliche Abgaben	0,00	6.918,32	6.918,32
7210	Patent- und Lizenzgebühr	200,00	10.820,42	10.620,42
7260	Mitgliedsbeiträge an Institutionen	6.200,00	9.369,00	3.169,00
7270	Sonstige Leistungen von natürlichen Personen	156.300,00	104.052,18	-52.247,82
7280	Sonstige Leistungen (Sonstige)	6.805.500,00	5.974.567,18	-830.932,82
7290	Vergütungen mit ertragsseitiger Gegenverrechnung innerhalb des Landes	0,00	5.209,42	5.209,42
7296	Aufwendungen auf Grund gesetzlicher Anordnungen	322.500,00	280.234,72	-42.265,28
7297	Sonstige Aufwendungen	4.000,00	502,10	-3.497,90
7298	Reisegebühren	231.000,00	219.555,77	-11.444,23
7299	Forderungsabschreibungen	50.000,00	14.467,74	-35.532,26
<b>021</b>	<b>Information und Dokumentation</b>			
	<b>Mittelaufbringung</b>	<b>203.400,00</b>	<b>207.909,24</b>	<b>4.509,24</b>
8013	Veräußerungen von technischen Anlagen, Fahrzeugen und Maschinen	203.300,00	0,00	-203.300,00
8030	Veräußerungen von Handelswaren	100,00	0,00	-100,00
8170	Kostenbeiträge und Kostenersätze für Verwaltungsleistungen	0,00	207.909,24	207.909,24

**Rechnungsabschluss**

<b>Kontennachweis Ergebnishaushalt</b>		<b>Budget</b>	<b>RA 2019</b>	<b>Abweichung</b>
Mittelverwendung		311.600,00	260.347,28	-51.252,72
4000	Geringwertige Wirtschaftsgüter (GWG)	0,00	1.544,00	1.544,00
4570	Druckwerke	189.000,00	147.647,00	-41.353,00
4590	Sonstige Verbrauchsgüter	2.800,00	926,65	-1.873,35
6800	Planmäßige Abschreibung	1.300,00	508,28	-791,72
7150	Andere öffentliche Abgaben	0,00	2.639,67	2.639,67
7270	Sonstige Leistungen von natürlichen Personen	2.800,00	0,00	-2.800,00
7280	Sonstige Leistungen (Sonstige)	115.700,00	107.081,68	-8.618,32
<b>023 Aufgabenerfüllung durch Dritte</b>				
Mittelverwendung		284.800,00	219.282,00	-65.518,00
7296	Aufwendungen auf Grund gesetzlicher Anordnungen	284.800,00	219.282,00	-65.518,00
<b>024 Aufgabenerfüllung für Dritte</b>				
Mittelaufbringung		14.032.400,00	13.695.794,88	-336.605,12
8270	Kostensätze für die Überlassung von Bediensteten an Dritte	14.032.400,00	13.695.794,88	-336.605,12
Mittelverwendung		14.892.400,00	18.053.871,32	3.161.471,32
5100	Geldbezüge der ganzjährig beschäftigten Vertragsbediensteten	11.747.200,00	10.433.388,82	-1.313.811,18
5630	Sonstige Aufwandsentschädigungen	1.600,00	901,18	-698,82
5635	Sonstige Aufwandsentschädigungen	88.800,00	80.664,84	-8.135,16
5660	Zuwendungen aus Anlass von Dienstjubiläen	1.600,00	0,00	-1.600,00
5670	Belohnungen und Geldaushilfen und Leistungsprämien	1.600,00	0,00	-1.600,00
5820	Dienstgeberbeiträge zum Ausgleichsfonds für Familienbeihilfe für Vertragsbedienstete	424.800,00	367.679,50	-57.120,50
5830	Sonstige Dienstgeberbeiträge zur sozialen Sicherheit der Vertragsbediensteten	2.609.800,00	2.315.150,44	-294.649,56
5831	Sonstige Dienstgeberbeiträge zur sozialen Sicherheit der Vertragsbediensteten	4.800,00	5.118,80	318,80
5832	Sonstige Dienstgeberbeiträge zur sozialen Sicherheit der Vertragsbediensteten	10.600,00	7.023,70	-3.576,30
5909	Freiwillige Sozialleistungen	1.600,00	21.165,08	19.565,08
7299	Forderungsabschreibungen	0,00	4.822.778,96	4.822.778,96
<b>029 Sonstige Einrichtungen und Maßnahmen</b>				
Mittelverwendung		0,00	4.524,00	4.524,00
6800	Planmäßige Abschreibung	0,00	4.524,00	4.524,00
<b>03 Bezirkshauptmannschaften</b>				
<b>030 Allgemeine Angelegenheiten</b>				
Mittelaufbringung		19.931.800,00	22.325.667,26	2.393.867,26
8030	Veräußerungen von Handelswaren	3.464.400,00	3.606.653,40	142.253,40
8145	Rückersätze von Auszahlungen für Leistungen Dritter	1.870.200,00	1.938.839,72	68.639,72
8150	Gebühren für Verwaltungsleistungen	1.642.000,00	1.503.621,12	-138.378,88
8170	Kostenbeiträge und Kostensätze für Verwaltungsleistungen	1.885.600,00	1.853.589,86	-32.010,14
8190	Erträge aus der Auflösung von Wertberichtigungen zu Forderungen	0,00	271.994,58	271.994,58
8192	Erträge aus der Auflösung von Rückstellungen für ausstehende Rechnungen und Betriebspensionen	0,00	52.329,32	52.329,32
8240	Miet- und Pächtertrag	41.600,00	3.052,32	-38.547,68
8270	Kostensätze für die Überlassung von Bediensteten an Dritte	4.621.800,00	4.832.300,00	210.500,00
8280	Rückersätze von Aufwendungen	316.600,00	745.654,08	429.054,08
8294	Kassenüberschüsse	0,00	246,00	246,00
8299	Sonstige Erträge	246.800,00	232.462,52	-14.337,48
8810	Geldstrafen	5.842.800,00	7.284.924,34	1.442.124,34
Mittelverwendung		200.730.000,00	211.070.443,66	10.340.443,66
4000	Geringwertige Wirtschaftsgüter (GWG)	228.600,00	390.093,92	161.493,92
4020	Verbrauchsgüter für innerbetriebliche Leistungen	8.800,00	5.326,56	-3.473,44



**Rechnungsabschluss**

<b>Kontennachweis Ergebnishaushalt</b>		<b>Budget</b>	<b>RA 2019</b>	<b>Abweichung</b>
4090	Ersatzteile	46.200,00	38.102,46	-8.097,54
4130	Handelswaren	3.514.400,00	3.616.120,40	101.720,40
4510	Brennstoffe	1.000,00	0,00	-1.000,00
4520	Treibstoffe	417.200,00	327.362,72	-89.837,28
4540	Reinigungsmittel	62.400,00	32.973,48	-29.426,52
4560	Schreib-, Zeichen und sonstige Büromittel	520.600,00	532.331,46	11.731,46
4570	Druckwerke	6.003.000,00	9.192.396,02	3.189.396,02
4580	Mittel zur ärztlichen Betreuung und Gesundheitsvorsorge	37.000,00	30.162,24	-6.837,76
4590	Sonstige Verbrauchsgüter	100.000,00	76.401,32	-23.598,68
5000	Geldbezüge der Beamten	71.213.600,00	68.887.070,80	-2.326.529,20
5100	Geldbezüge der ganzjährig beschäftigten Vertragsbediensteten	66.371.400,00	70.596.834,34	4.225.434,34
5101	Geldbezüge der ganzjährig beschäftigten Vertragsbediensteten	4.189.400,00	4.065.756,56	-123.643,44
5200	Geldbezüge der nicht ganzjährig beschäftigten Vertragsbediensteten	6.200,00	7.840,92	1.640,92
5630	Sonstige Aufwandsentschädigungen	170.200,00	154.430,02	-15.769,98
5635	Sonstige Aufwandsentschädigungen	1.041.600,00	1.022.525,22	-19.074,78
5640	Vergütungen für Nebentätigkeit	600,00	735,00	135,00
5660	Zuwendungen aus Anlass von Dienstjubiläen	3.800,00	-0,00	-3.800,00
5670	Belohnungen und Geldaushilfen und Leistungsprämien	3.600,00	145,40	-3.454,60
5800	Dienstgeberbeiträge zum Ausgleichsfonds für Familienbeihilfen für Beamte	2.271.800,00	2.147.642,16	-124.157,84
5810	Sonstige Dienstgeberbeiträge zur sozialen Sicherheit der Beamten	2.891.600,00	2.725.677,34	-165.922,66
5811	Sonstige Dienstgeberbeiträge zur sozialen Sicherheit der Beamten	1.974.000,00	1.896.385,18	-77.614,82
5820	Dienstgeberbeiträge zum Ausgleichsfonds für Familienbeihilfe für Vertragsbedienstete	2.663.800,00	2.791.482,68	127.682,68
5830	Sonstige Dienstgeberbeiträge zur sozialen Sicherheit der Vertragsbediensteten	14.663.000,00	15.320.509,58	657.509,58
5831	Sonstige Dienstgeberbeiträge zur sozialen Sicherheit der Vertragsbediensteten	760.800,00	799.086,38	38.286,38
5832	Sonstige Dienstgeberbeiträge zur sozialen Sicherheit der Vertragsbediensteten	624.400,00	666.029,20	41.629,20
5909	Freiwillige Sozialleistungen	3.800,00	276.947,60	273.147,60
6000	Energiebezüge	346.400,00	344.116,96	-2.283,04
6140	Instandhaltung von Gebäuden und Bauten	336.600,00	404.172,42	67.572,42
6170	Instandhaltung von Fahrzeugen	156.600,00	249.804,40	93.204,40
6180	Instandhaltung von sonstigen Anlagen	23.400,00	46.596,24	23.196,24
6190	Instandhaltung von Sonderanlagen	100.600,00	74.456,50	-26.143,50
6210	Sonstige Transporte	4.400,00	3.228,20	-1.171,80
6300	Postdienste	4.577.600,00	5.958.039,62	1.380.439,62
6320	Telekommunikationsdienste	375.000,00	333.415,04	-41.584,96
6400	Rechts- und Beratungsaufwand	474.000,00	368.537,80	-105.462,20
6420	Sonstiger Gerichtsaufwand	1.160.200,00	955.012,96	-205.187,04
6570	Geldverkehrs- und Bankspesen	27.800,00	27.055,54	-744,46
6700	Versicherungen	70.200,00	70.045,02	-154,98
6800	Planmäßige Abschreibung	844.400,00	563.358,78	-281.041,22
6830	Verluste aus dem Abgang von Sachanlagen und immateriellen Vermögenswerten	0,00	2.437,44	2.437,44
6840	Buchwert abgegangener Sachanlagen	0,00	436,88	436,88
6880	Dotierung von Rückstellungen für ausstehende Rechnungen	0,00	399.189,54	399.189,54
6910	Kassenabgänge und sonstige Schäden am kurzfristigen Vermögen	200,00	0,00	-200,00
6920	Schadensvergütungen	200,00	403,44	203,44
6930	Strafen	200,00	0,00	-200,00
7020	Miet- und Pachtaufwand	7.682.200,00	7.608.301,40	-73.898,60

**Rechnungsabschluss**

<b>Kontennachweis Ergebnishaushalt</b>		<b>Budget</b>	<b>RA 2019</b>	<b>Abweichung</b>
7100	Gebühren für die Benützung von Gemeindeeinrichtungen und -anlagen	166.600,00	102.624,04	-63.975,96
7150	Andere öffentliche Abgaben	0,00	72.396,40	72.396,40
7220	Rückersätze von Erträgen	2.000,00	6.840,00	4.840,00
7232	Repräsentationsaufwand	44.400,00	43.165,86	-1.234,14
7260	Mitgliedsbeiträge an Institutionen	3.400,00	1.898,20	-1.501,80
7270	Sonstige Leistungen von natürlichen Personen	169.800,00	64.485,18	-105.314,82
7280	Sonstige Leistungen (Sonstige)	1.404.600,00	1.506.433,08	101.833,08
7290	Vergütungen mit ertragsseitiger Gegenverrechnung innerhalb des Landes	0,00	25.941,54	25.941,54
7296	Aufwendungen auf Grund gesetzlicher Anordnungen	1.000,00	90.070,42	89.070,42
7297	Sonstige Aufwendungen	50.000,00	3.909,18	-46.090,82
7298	Reisegebühren	2.915.000,00	2.955.573,30	40.573,30
7299	Forderungsabschreibungen	400,00	3.188.129,32	3.187.729,32
04	Sonderämter/Gerichte			
040	Agrarbehörden			
	Mittelaufbringung	11.400,00	11.248,46	-151,54
8280	Rückersätze von Aufwendungen	10.000,00	6.648,68	-3.351,32
8299	Sonstige Erträge	400,00	299,78	-100,22
8810	Geldstrafen	1.000,00	4.300,00	3.300,00
	Mittelverwendung	12.005.000,00	11.893.436,92	-111.563,08
4000	Geringwertige Wirtschaftsgüter (GWG)	8.600,00	12.126,68	3.526,68
4090	Ersatzteile	400,00	3.822,78	3.422,78
4520	Treibstoffe	20.200,00	35.645,92	15.445,92
4540	Reinigungsmittel	800,00	110,70	-689,30
4560	Schreib-, Zeichen und sonstige Büromittel	28.200,00	22.592,50	-5.607,50
4570	Druckwerke	7.800,00	6.432,82	-1.367,18
4590	Sonstige Verbrauchsgüter	1.400,00	1.382,52	-17,48
5000	Geldbezüge der Beamten	7.136.600,00	7.070.266,24	-66.333,76
5100	Geldbezüge der ganzjährig beschäftigten Vertragsbediensteten	2.007.200,00	2.063.587,34	56.387,34
5101	Geldbezüge der ganzjährig beschäftigten Vertragsbediensteten	107.000,00	109.496,80	2.496,80
5630	Sonstige Aufwandsentschädigungen	3.800,00	3.444,00	-356,00
5635	Sonstige Aufwandsentschädigungen	85.200,00	81.122,14	-4.077,86
5660	Zuwendungen aus Anlass von Dienstjubiläen	200,00	0,00	-200,00
5670	Belohnungen und Geldaushilfen und Leistungsprämien	200,00	0,00	-200,00
5800	Dienstgeberbeiträge zum Ausgleichsfonds für Familienbeihilfen für Beamte	262.800,00	230.161,58	-32.638,42
5810	Sonstige Dienstgeberbeiträge zur sozialen Sicherheit der Beamten	290.000,00	277.843,98	-12.156,02
5811	Sonstige Dienstgeberbeiträge zur sozialen Sicherheit der Beamten	193.800,00	193.260,54	-539,46
5820	Dienstgeberbeiträge zum Ausgleichsfonds für Familienbeihilfe für Vertragsbedienstete	83.400,00	83.392,54	-7,46
5830	Sonstige Dienstgeberbeiträge zur sozialen Sicherheit der Vertragsbediensteten	433.400,00	443.393,82	9.993,82
5831	Sonstige Dienstgeberbeiträge zur sozialen Sicherheit der Vertragsbediensteten	25.000,00	24.841,74	-158,26
5832	Sonstige Dienstgeberbeiträge zur sozialen Sicherheit der Vertragsbediensteten	32.000,00	30.903,98	-1.096,02
5909	Freiwillige Sozialleistungen	200,00	13.610,00	13.410,00
6000	Energiebezüge	400,00	0,00	-400,00
6140	Instandhaltung von Gebäuden und Bauten	17.400,00	0,00	-17.400,00
6160	Instandhaltung von Maschinen und maschinellen Anlagen	24.200,00	42.720,00	18.520,00
6170	Instandhaltung von Fahrzeugen	17.800,00	8.118,42	-9.681,58
6180	Instandhaltung von sonstigen Anlagen	18.000,00	11.897,88	-6.102,12
6190	Instandhaltung von Sonderanlagen	8.000,00	2.259,08	-5.740,92

**Rechnungsabschluss**

<b>Kontennachweis Ergebnishaushalt</b>		<b>Budget</b>	<b>RA 2019</b>	<b>Abweichung</b>
6210	Sonstige Transporte	200,00	41,20	-158,80
6300	Postdienste	53.000,00	70.600,40	17.600,40
6320	Telekommunikationsdienste	15.000,00	12.584,62	-2.415,38
6400	Rechts- und Beratungsaufwand	200,00	0,00	-200,00
6700	Versicherungen	4.000,00	5.838,60	1.838,60
6800	Planmäßige Abschreibung	83.800,00	65.293,22	-18.506,78
7020	Miet- und Pachtaufwand	704.800,00	694.893,52	-9.906,48
7100	Gebühren für die Benützung von Gemeindeeinrichtungen und -anlagen	9.600,00	9.959,76	359,76
7150	Andere öffentliche Abgaben	0,00	1.962,40	1.962,40
7232	Repräsentationsaufwand	0,00	82,38	82,38
7260	Mitgliedsbeiträge an Institutionen	200,00	0,00	-200,00
7270	Sonstige Leistungen von natürlichen Personen	200,00	0,00	-200,00
7280	Sonstige Leistungen (Sonstige)	47.800,00	43.567,56	-4.232,44
7290	Vergütungen mit ertragsseitiger Gegenverrechnung innerhalb des Landes	0,00	1.681,10	1.681,10
7297	Sonstige Aufwendungen	600,00	259,88	-340,12
7298	Reisegebühren	271.600,00	214.238,28	-57.361,72
<b>045</b>	<b>Landesverwaltungsgericht</b>			
	Mittelaufbringung	6.500,00	5.951,32	-548,68
8280	Rückersätze von Aufwendungen	6.500,00	5.951,32	-548,68
	Mittelverwendung	207.700,00	202.898,64	-4.801,36
7020	Miet- und Pachtaufwand	207.700,00	202.898,64	-4.801,36
<b>05</b>	<b>Sonstige Aufgaben der allgemeinen Verwaltung</b>			
<b>059</b>	<b>Übrige Einrichtungen und Maßnahmen</b>			
	Mittelaufbringung	600,00	332,17	-267,83
8070	Veräußerungen von Erzeugnissen	300,00	0,00	-300,00
8280	Rückersätze von Aufwendungen	100,00	332,17	232,17
8299	Sonstige Erträge	200,00	0,00	-200,00
	Mittelverwendung	1.837.600,00	2.311.534,56	473.934,56
4000	Geringwertige Wirtschaftsgüter (GWG)	28.500,00	32.736,18	4.236,18
4020	Verbrauchsgüter für innerbetriebliche Leistungen	45.000,00	14.789,48	-30.210,52
4090	Ersatzteile	500,00	538,16	38,16
4200	Roh-, Hilfs- und Baustoffe	200,00	1.245,92	1.045,92
4520	Treibstoffe	0,00	114,00	114,00
4590	Sonstige Verbrauchsgüter	3.600,00	12.101,45	8.501,45
5000	Geldbezüge der Beamten	93.000,00	95.182,70	2.182,70
5100	Geldbezüge der ganzjährig beschäftigten Vertragsbediensteten	151.600,00	131.473,30	-20.126,70
5101	Geldbezüge der ganzjährig beschäftigten Vertragsbediensteten	226.400,00	260.394,91	33.994,91
5630	Sonstige Aufwandsentschädigungen	2.100,00	1.880,10	-219,90
5635	Sonstige Aufwandsentschädigungen	8.300,00	7.419,23	-880,77
5660	Zuwendungen aus Anlass von Dienstjubiläen	100,00	0,00	-100,00
5670	Belohnungen und Geldaushilfen und Leistungsprämien	100,00	0,00	-100,00
5800	Dienstgeberbeiträge zum Ausgleichsfonds für Familienbeihilfen für Beamte	3.700,00	3.779,31	79,31
5810	Sonstige Dienstgeberbeiträge zur sozialen Sicherheit der Beamten	4.000,00	4.032,32	32,32
5811	Sonstige Dienstgeberbeiträge zur sozialen Sicherheit der Beamten	2.700,00	2.770,56	70,56
5820	Dienstgeberbeiträge zum Ausgleichsfonds für Familienbeihilfe für Vertragsbedienstete	10.100,00	12.940,82	2.840,82
5830	Sonstige Dienstgeberbeiträge zur sozialen Sicherheit der Vertragsbediensteten	76.100,00	78.064,69	1.964,69
5831	Sonstige Dienstgeberbeiträge zur sozialen Sicherheit der Vertragsbediensteten	4.800,00	4.882,66	82,66

**Rechnungsabschluss**

<b>Kontennachweis Ergebnishaushalt</b>		<b>Budget</b>	<b>RA 2019</b>	<b>Abweichung</b>
5832	Sonstige Dienstgeberbeiträge zur sozialen Sicherheit der Vertragsbediensteten	1.500,00	2.270,92	770,92
5909	Freiwillige Sozialleistungen	100,00	521,00	421,00
6180	Instandhaltung von sonstigen Anlagen	300,00	1.356,98	1.056,98
6700	Versicherungen	700,00	606,36	-93,64
6800	Planmäßige Abschreibung	206.100,00	4.334,61	-201.765,39
6830	Verluste aus dem Abgang von Sachanlagen und immateriellen Vermögenswerten	0,00	787,90	787,90
6840	Buchwert abgegangener Sachanlagen	0,00	1.866,40	1.866,40
7280	Sonstige Leistungen (Sonstige)	3.200,00	131.828,80	128.628,80
7298	Reisegebühren	100,00	43,68	-56,32
7430	Transfers an Unternehmen (ohne Finanzunternehmen)	192.600,00	482.845,45	290.245,45
7670	Sonstige Zuwendungen an private gemeinnützige Einrichtungen	741.300,00	1.011.526,67	270.226,67
7690	Sonstige Zuwendungen an Einzelpersonen	30.900,00	9.200,00	-21.700,00
09	Personalbetreuung			
091	Personalausbildung und Personalfortbildung			
	Mittelaufbringung	10.000,00	2.136,56	-7.863,44
8280	Rückersätze von Aufwendungen	10.000,00	2.136,56	-7.863,44
	Mittelverwendung	122.600,00	114.839,76	-7.760,24
7020	Miet- und Pachtaufwand	122.600,00	114.839,76	-7.760,24
099	Sonstige Einrichtungen und Maßnahmen			
	Mittelaufbringung	100,00	296,94	196,94
8280	Rückersätze von Aufwendungen	100,00	296,94	196,94
	Mittelverwendung	74.900,00	152.892,34	77.992,34
4000	Geringwertige Wirtschaftsgüter (GWG)	200,00	0,00	-200,00
4570	Druckwerke	1.400,00	20,90	-1.379,10
6000	Energiebezüge	12.500,00	10.644,03	-1.855,97
6130	Instandhaltung von sonstigen Grundstückseinrichtungen	10.000,00	1.400,05	-8.599,95
6140	Instandhaltung von Gebäuden und Bauten	14.800,00	97.410,32	82.610,32
6800	Planmäßige Abschreibung	0,00	388,68	388,68
6880	Dotierung von Rückstellungen für ausstehende Rechnungen	0,00	1.585,37	1.585,37
7020	Miet- und Pachtaufwand	1.000,00	130,00	-870,00
7100	Gebühren für die Benützung von Gemeindevorrichtungen und -anlagen	6.100,00	6.019,97	-80,03
7150	Andere öffentliche Abgaben	0,00	85,60	85,60
7232	Repräsentationsaufwand	1.000,00	948,24	-51,76
7270	Sonstige Leistungen von natürlichen Personen	2.100,00	0,00	-2.100,00
7280	Sonstige Leistungen (Sonstige)	25.800,00	33.869,18	8.069,18
7290	Vergütungen mit ertragsseitiger Gegenverrechnung innerhalb des Landes	0,00	390,00	390,00
2	Unterricht, Erziehung, Sport und Wissenschaft			
28	Forschung und Wissenschaft			
283	Wissenschaftliche Archive			
	Mittelaufbringung	54.500,00	46.464,67	-8.035,33
8070	Veräußerungen von Erzeugnissen	27.500,00	28.126,30	626,30
8100	Erträge aus Leistungen	16.000,00	6.170,89	-9.829,11
8170	Kostenbeiträge und Kostenersätze für Verwaltungsleistungen	6.000,00	4.163,71	-1.836,29
8240	Miet- und Pachtertrag	4.000,00	6.135,00	2.135,00
8299	Sonstige Erträge	1.000,00	1.868,77	868,77
	Mittelverwendung	2.522.200,00	2.401.010,17	-121.189,83
4000	Geringwertige Wirtschaftsgüter (GWG)	1.500,00	5.987,63	4.487,63
4020	Verbrauchsgüter für innerbetriebliche Leistungen	16.200,00	9.766,24	-6.433,76
4540	Reinigungsmittel	1.900,00	1.055,90	-844,10

**Rechnungsabschluss**

<b>Kontennachweis Ergebnishaushalt</b>		<b>Budget</b>	<b>RA 2019</b>	<b>Abweichung</b>
4560	Schreib-, Zeichen und sonstige Büromittel	700,00	1.993,25	1.293,25
4570	Druckwerke	6.000,00	5.524,09	-475,91
4580	Mittel zur ärztlichen Betreuung und Gesundheitsvorsorge	300,00	0,00	-300,00
4590	Sonstige Verbrauchsgüter	3.400,00	0,00	-3.400,00
5000	Geldbezüge der Beamten	849.500,00	872.211,74	22.711,74
5100	Geldbezüge der ganzjährig beschäftigten Vertragsbediensteten	1.072.900,00	983.511,84	-89.388,16
5101	Geldbezüge der ganzjährig beschäftigten Vertragsbediensteten	41.000,00	41.293,00	293,00
5200	Geldbezüge der nicht ganzjährig beschäftigten Vertragsbediensteten	0,00	43.557,26	43.557,26
5630	Sonstige Aufwandsentschädigungen	100,00	34,92	-65,08
5635	Sonstige Aufwandsentschädigungen	13.200,00	12.838,43	-361,57
5660	Zuwendungen aus Anlass von Dienstjubiläen	100,00	0,00	-100,00
5670	Belohnungen und Geldaushilfen und Leistungsprämien	100,00	0,00	-100,00
5800	Dienstgeberbeiträge zum Ausgleichsfonds für Familienbeihilfen für Beamte	30.500,00	25.760,26	-4.739,74
5810	Sonstige Dienstgeberbeiträge zur sozialen Sicherheit der Beamten	35.300,00	35.143,72	-156,28
5811	Sonstige Dienstgeberbeiträge zur sozialen Sicherheit der Beamten	24.900,00	25.568,74	668,74
5820	Dienstgeberbeiträge zum Ausgleichsfonds für Familienbeihilfe für Vertragsbedienstete	44.000,00	39.240,37	-4.759,63
5830	Sonstige Dienstgeberbeiträge zur sozialen Sicherheit der Vertragsbediensteten	230.200,00	205.288,97	-24.911,03
5831	Sonstige Dienstgeberbeiträge zur sozialen Sicherheit der Vertragsbediensteten	14.700,00	12.941,38	-1.758,62
5832	Sonstige Dienstgeberbeiträge zur sozialen Sicherheit der Vertragsbediensteten	11.800,00	10.633,16	-1.166,84
5909	Freiwillige Sozialleistungen	100,00	3.446,87	3.346,87
6160	Instandhaltung von Maschinen und maschinellen Anlagen	3.600,00	3.615,27	15,27
6210	Sonstige Transporte	100,00	7,00	-93,00
6300	Postdienste	100,00	19,76	-80,24
6310	Sonstige Nachrichtenübermittlung	100,00	0,00	-100,00
6320	Telekommunikationsdienste	0,00	116,52	116,52
6570	Geldverkehrs- und Bankspesen	100,00	21,50	-78,50
6800	Planmäßige Abschreibung	30.000,00	16.538,91	-13.461,09
6830	Verluste aus dem Abgang von Sachanlagen und immateriellen Vermögenswerten	0,00	183,54	183,54
6880	Dotierung von Rückstellungen für ausstehende Rechnungen	0,00	10,50	10,50
7020	Miet- und Pachtaufwand	11.000,00	10.605,37	-394,63
7150	Andere öffentliche Abgaben	0,00	208,00	208,00
7260	Mitgliedsbeiträge an Institutionen	500,00	671,26	171,26
7270	Sonstige Leistungen von natürlichen Personen	9.800,00	5.072,00	-4.728,00
7280	Sonstige Leistungen (Sonstige)	63.000,00	23.744,13	-39.255,87
7297	Sonstige Aufwendungen	600,00	0,00	-600,00
7298	Reisegebühren	2.900,00	4.338,01	1.438,01
7299	Forderungsabschreibungen	2.000,00	60,63	-1.939,37
<b>3</b>	<b>Kunst, Kultur und Kultus</b>			
<b>32</b>	<b>Musik und darstellende Kunst</b>			
<b>322</b>	<b>Maßnahmen zur Förderung der Musikpflege</b>			
	<b>Mittelaufbringung</b>	<b>15.700,00</b>	<b>18.757,56</b>	<b>3.057,56</b>
8240	Miet- und Pachtertrag	15.700,00	18.757,56	3.057,56
	<b>Mittelverwendung</b>	<b>1.053.100,00</b>	<b>1.157.353,68</b>	<b>104.253,68</b>
7020	Miet- und Pachtaufwand	50.100,00	52.633,68	2.533,68
7280	Sonstige Leistungen (Sonstige)	3.000,00	1.520,00	-1.480,00

**Rechnungsabschluss**

<b>Kontennachweis Ergebnishaushalt</b>		<b>Budget</b>	<b>RA 2019</b>	<b>Abweichung</b>
7305	Transfers an Gemeinden, sonstige	1.000,00	3.000,00	2.000,00
7430	Transfers an Unternehmen (ohne Finanzunternehmen)	0,00	4.000,00	4.000,00
7670	Sonstige Zuwendungen an private gemeinnützige Einrichtungen	989.000,00	1.094.700,00	105.700,00
7690	Sonstige Zuwendungen an Einzelpersonen	10.000,00	1.500,00	-8.500,00
<b>34</b>	<b>Museen und sonstige Sammlungen</b>			
<b>340</b>	<b>Museen</b>			
	Mittelaufbringung	0,00	13.746,30	13.746,30
8270	Kostensätze für die Überlassung von Bediensteten an Dritte	0,00	13.746,30	13.746,30
	Mittelverwendung	0,00	97,70	97,70
5100	Geldbezüge der ganzjährig beschäftigten Vertragsbediensteten	0,00	74,97	74,97
5635	Sonstige Aufwandentschädigungen	0,00	0,00	0,00
5820	Dienstgeberbeiträge zum Ausgleichsfonds für Familienbeihilfe für Vertragsbedienstete	0,00	2,93	2,93
5830	Sonstige Dienstgeberbeiträge zur sozialen Sicherheit der Vertragsbediensteten	0,00	17,56	17,56
5881	Sonstige Dienstgeberbeiträge	0,00	2,24	2,24
<b>36</b>	<b>Heimatspflege</b>			
<b>360</b>	<b>Heimatsmuseen</b>			
	Mittelverwendung	20.000,00	123.000,00	103.000,00
7305	Transfers an Gemeinden, sonstige	0,00	51.000,00	51.000,00
7430	Transfers an Unternehmen (ohne Finanzunternehmen)	0,00	6.500,00	6.500,00
7670	Sonstige Zuwendungen an private gemeinnützige Einrichtungen	20.000,00	65.500,00	45.500,00
<b>362</b>	<b>Denkmalpflege</b>			
	Mittelverwendung	41.800,00	13.500,00	-28.300,00
7260	Mitgliedsbeiträge an Institutionen	2.400,00	2.400,00	0,00
7355	Kapitaltransfers an Gemeinden, sonstige	1.000,00	3.700,00	2.700,00
7770	Zuwendungen für Investitionszwecke an private, nicht auf Gewinn ausgerichtete Organisationen	38.200,00	7.400,00	-30.800,00
7790	Zuwendungen für Investitionszwecke an private Haushalte	200,00	0,00	-200,00
<b>369</b>	<b>Sonstige Einrichtungen und Maßnahmen</b>			
	Mittelaufbringung	0,00	4.000,00	4.000,00
8280	Rückersätze von Aufwendungen	0,00	4.000,00	4.000,00
	Mittelverwendung	1.476.800,00	1.858.549,52	381.749,52
6210	Sonstige Transporte	0,00	4.449,22	4.449,22
6800	Planmäßige Abschreibung	1.000,00	0,00	-1.000,00
7260	Mitgliedsbeiträge an Institutionen	4.800,00	4.843,79	43,79
7280	Sonstige Leistungen (Sonstige)	0,00	161,03	161,03
7299	Forderungsabschreibungen	200,00	0,00	-200,00
7305	Transfers an Gemeinden, sonstige	21.200,00	6.000,00	-15.200,00
7403	Transfers an Beteiligungen des Landes	500.000,00	840.000,00	340.000,00
7430	Transfers an Unternehmen (ohne Finanzunternehmen)	69.700,00	292.500,00	222.800,00
7670	Sonstige Zuwendungen an private gemeinnützige Einrichtungen	874.800,00	703.595,48	-171.204,52
7690	Sonstige Zuwendungen an Einzelpersonen	5.100,00	7.000,00	1.900,00
<b>4</b>	<b>Soziale Wohlfahrt und Wohnbauförderung</b>			
<b>44</b>	<b>Behebung von Notständen</b>			
<b>440</b>	<b>Einrichtungen</b>			
	Mittelaufbringung	200,00	0,00	-200,00
8280	Rückersätze von Aufwendungen	100,00	0,00	-100,00
8800	Pensionsbeiträge und Sicherheitsbeiträge	100,00	0,00	-100,00
	Mittelverwendung	233.700,00	234.620,00	920,00
7690	Sonstige Zuwendungen an Einzelpersonen	233.700,00	234.620,00	920,00

**Rechnungsabschluss**

<b>Kontennachweis Ergebnishaushalt</b>		<b>Budget</b>	<b>RA 2019</b>	<b>Abweichung</b>
45	Sozialpolitische Maßnahmen			
451	Altersvorsorge			
	Mittelaufbringung	62.723.800,00	68.625.694,68	5.901.894,68
8293	Zinsen aus dem Geldverkehr in Euro	110.000,00	0,00	-110.000,00
8505	Transfers von Gemeinden, sonstige	49.821.500,00	49.683.483,18	-138.016,82
8510	Transfers von Sozialversicherungsträgern	65.000,00	25.681,68	-39.318,32
8540	Transfers von sonstigen Trägern öffentlichen Rechts	1.000,00	0,00	-1.000,00
8800	Pensionsbeiträge und Sicherungsbeiträge	4.021.500,00	3.766.529,82	-254.970,18
8940	Entnahmen von Haushaltsrücklagen	8.704.800,00	15.150.000,00	6.445.200,00
	Mittelverwendung	73.755.900,00	76.575.007,48	2.819.107,48
6300	Postdienste	800,00	66,50	-733,50
7220	Rückersätze von Erträgen	150.000,00	17.487,12	-132.512,88
7270	Sonstige Leistungen von natürlichen Personen	22.000,00	0,00	-22.000,00
7294	Zuweisung an Haushaltsrücklagen	3.083.100,00	4.572.180,30	1.489.080,30
7600	Ruhebezüge an öffentlich-rechtliche Bedienstete	44.000.000,00	43.686.824,08	-313.175,92
7601	Sonstige Ruhebezüge	8.300.000,00	8.272.722,12	-27.277,88
7602	Versorgungsbezüge nach öffentlich-rechtlichen Bediensteten	9.750.000,00	9.272.095,42	-477.904,58
7603	Sonstige Versorgungsbezüge	6.950.000,00	8.994.954,49	2.044.954,49
7606	Dienstgeberbeiträge für Ruhe- und Versorgungsbezugsempfänger	1.500.000,00	1.758.677,45	258.677,45
5	Gesundheit			
51	Gesundheitsdienst			
510	Medizinische Bereichsversorgung			
	Mittelaufbringung	1.325.000,00	757.918,60	-567.081,40
8505	Transfers von Gemeinden, sonstige	1.325.000,00	757.918,60	-567.081,40
6	Straßen- und Wasserbau, Verkehr			
61	Straßenbau			
611	Landesstraßen			
	Mittelverwendung	0,00	798,98	798,98
6800	Planmäßige Abschreibung	0,00	798,98	798,98
7	Wirtschaftsförderung			
71	Grundlagenverbesserung in der Land- und Forstwirtschaft			
710	Land- und forstwirtschaftlicher Wegebau			
	Mittelaufbringung	1.164.800,00	1.600.241,45	435.441,45
8100	Erträge aus Leistungen	150.000,00	260.847,40	110.847,40
8170	Kostenbeiträge und Kostenersätze für Verwaltungsleistungen	250.000,00	174.604,05	-75.395,95
8500	Transfers vom Bund nach dem FAG	764.800,00	764.790,00	-10,00
8940	Entnahmen von Haushaltsrücklagen	0,00	400.000,00	400.000,00
	Mittelverwendung	6.164.200,00	6.766.460,00	602.260,00
7294	Zuweisung an Haushaltsrücklagen	0,00	1.275.944,17	1.275.944,17
7304	Transfers an Gemeinden nach dem FAG	1.529.600,00	350.697,58	-1.178.902,42
7690	Sonstige Zuwendungen an Einzelpersonen	459.000,00	964.218,25	505.218,25
7770	Zuwendungen für Investitionszwecke an private, nicht auf Gewinn ausgerichtete Organisationen	4.159.300,00	4.157.933,32	-1.366,68
7850	Kapitaltransfers an das Ausland	16.300,00	17.666,68	1.366,68
712	Strukturverbesserung			
	Mittelaufbringung	69.000,00	314.531,36	245.531,36
8100	Erträge aus Leistungen	59.000,00	248.493,27	189.493,27
8240	Miet- und Pachtertrag	10.000,00	0,00	-10.000,00
8280	Rückersätze von Aufwendungen	0,00	26.038,09	26.038,09
8940	Entnahmen von Haushaltsrücklagen	0,00	40.000,00	40.000,00

**Rechnungsabschluss**

<b>Kontennachweis Ergebnishaushalt</b>		<b>Budget</b>	<b>RA 2019</b>	<b>Abweichung</b>
Mittelverwendung		105.300,00	347.779,76	242.479,76
4000	Geringwertige Wirtschaftsgüter (GWG)	0,00	288,25	288,25
4520	Treibstoffe	4.000,00	3.194,75	-805,25
4590	Sonstige Verbrauchsgüter	1.000,00	2.237,88	1.237,88
6170	Instandhaltung von Fahrzeugen	2.000,00	834,66	-1.165,34
6180	Instandhaltung von sonstigen Anlagen	3.000,00	0,00	-3.000,00
6210	Sonstige Transporte	1.000,00	81,90	-918,10
6310	Sonstige Nachrichtenübermittlung	1.000,00	0,00	-1.000,00
6320	Telekommunikationsdienste	0,00	191,24	191,24
6700	Versicherungen	5.000,00	6.008,15	1.008,15
6800	Planmäßige Abschreibung	19.400,00	12.007,25	-7.392,75
6830	Verluste aus dem Abgang von Sachanlagen und immateriellen Vermögenswerten	0,00	4.160,00	4.160,00
7020	Miet- und Pachtaufwand	66.900,00	57.193,80	-9.706,20
7150	Andere öffentliche Abgaben	0,00	104,72	104,72
7270	Sonstige Leistungen von natürlichen Personen	1.000,00	0,00	-1.000,00
7280	Sonstige Leistungen (Sonstige)	1.000,00	247.614,75	246.614,75
7294	Zuweisung an Haushaltsrücklagen	0,00	13.862,41	13.862,41
<b>8</b>	<b>Dienstleistungen</b>			
<b>84</b>	<b>Liegenschaften, Wohn- und Geschäftsgebäude</b>			
<b>846</b>	<b>Wohn- und Geschäftsgebäude (soweit nicht bei 853)</b>			
Mittelaufbringung		363.800,00	307.862,58	-55.937,42
8145	Rückersätze von Auszahlungen für Leistungen Dritter	100,00	0,00	-100,00
8193	Erträge aus der Auflösung von Investitionszuschüssen (Kapitaltransfers)	0,00	1.477,20	1.477,20
8240	Miet- und Pächtertrag	328.200,00	301.129,38	-27.070,62
8280	Rückersätze von Aufwendungen	35.300,00	447,10	-34.852,90
8299	Sonstige Erträge	200,00	4.808,90	4.608,90
Mittelverwendung		72.700,00	61.704,95	-10.995,05
4000	Geringwertige Wirtschaftsgüter (GWG)	100,00	0,00	-100,00
6000	Energiebezüge	4.000,00	2.576,39	-1.423,61
6100	Instandhaltung von Grund und Boden	500,00	0,00	-500,00
6140	Instandhaltung von Gebäuden und Bauten	41.400,00	25.475,59	-15.924,41
6400	Rechts- und Beratungsaufwand	400,00	0,00	-400,00
6570	Geldverkehrs- und Bankspesen	300,00	0,00	-300,00
6700	Versicherungen	2.900,00	1.843,83	-1.056,17
6800	Planmäßige Abschreibung	0,00	1.540,22	1.540,22
6920	Schadensvergütungen	100,00	0,00	-100,00
6950	Wertberichtigungen zu Forderungen	0,00	10.321,37	10.321,37
7020	Miet- und Pachtaufwand	11.100,00	10.685,36	-414,64
7100	Gebühren für die Benützung von Gemeindeeinrichtungen und -anlagen	6.300,00	5.999,03	-300,97
7150	Andere öffentliche Abgaben	0,00	1.092,29	1.092,29
7270	Sonstige Leistungen von natürlichen Personen	200,00	0,00	-200,00
7280	Sonstige Leistungen (Sonstige)	5.200,00	1.547,63	-3.652,37
7299	Forderungsabschreibungen	200,00	623,24	423,24
<b>9</b>	<b>Finanzwirtschaft</b>			
<b>94</b>	<b>Finanzzuweisungen und Zuschüsse</b>			
<b>940</b>	<b>Bedarfszuweisungen</b>			
Mittelaufbringung		114.100.000,00	124.746.232,60	10.646.232,60
8280	Rückersätze von Aufwendungen	0,00	337.100,00	337.100,00
8390	Ertragsanteile an direkten gemeinschaftlichen Bundesabgaben	114.100.000,00	114.409.132,60	309.132,60
8940	Entnahmen von Haushaltsrücklagen	0,00	10.000.000,00	10.000.000,00



**Rechnungsabschluss**

<b>Kontennachweis Ergebnishaushalt</b>		<b>Budget</b>	<b>RA 2019</b>	<b>Abweichung</b>
Mittelverwendung		114.761.200,00	126.843.860,76	12.082.660,76
7294	Zuweisung an Haushaltsrücklagen	0,00	8.093.671,19	8.093.671,19
7304	Transfers an Gemeinden nach dem FAG	0,00	15.691.399,68	15.691.399,68
7305	Transfers an Gemeinden, sonstige	0,00	2.370.549,01	2.370.549,01
7354	Kapitaltransfers an Gemeinden nach dem FAG	114.100.000,00	97.597.062,72	-16.502.937,28
7355	Kapitaltransfers an Gemeinden, sonstige	0,00	1.500.000,00	1.500.000,00
7356	Kapitaltransfers an Gemeindeverbände nach dem FAG	0,00	993.550,00	993.550,00
7670	Sonstige Zuwendungen an private gemeinnützige Einrichtungen	661.200,00	597.628,16	-63.571,84
<b>941 Sonstige Finanzaufweisungen nach dem FAG</b>				
Mittelaufbringung		22.820.000,00	0,00	-22.820.000,00
8500	Transfers vom Bund nach dem FAG	22.820.000,00	0,00	-22.820.000,00
Mittelverwendung		22.820.000,00	0,00	-22.820.000,00
7304	Transfers an Gemeinden nach dem FAG	22.820.000,00	0,00	-22.820.000,00
<b>944 Zuschüsse nach dem Katastrophenfondsgesetz</b>				
Mittelaufbringung		100,00	113.050,00	112.950,00
8940	Entnahmen von Haushaltsrücklagen	100,00	113.050,00	112.950,00
Mittelverwendung		100,00	5.620.008,76	5.619.908,76
7294	Zuweisung an Haushaltsrücklagen	0,00	13.400,00	13.400,00
7304	Transfers an Gemeinden nach dem FAG	100,00	5.606.608,76	5.606.508,76
<b>98 Haushaltsausgleich</b>				
<b>981 Haushaltsausgleich durch Rücklagen</b>				
Mittelaufbringung		0,00	2.063.063,05	2.063.063,05
8940	Entnahmen von Haushaltsrücklagen	0,00	2.063.063,05	2.063.063,05
Mittelverwendung		0,00	2.441.073,98	2.441.073,98
7294	Zuweisung an Haushaltsrücklagen	0,00	2.441.073,98	2.441.073,98
<b>99 Jahresergebnis, Übergabe und Übernahme des Jahresergebnisses,</b>				
<b>991 Rückersetzte, nicht absetzbare Einnahmen und Ausgaben (soweit nicht</b>				
Mittelverwendung		2.800,00	38.011,97	35.211,97
7220	Rückersätze von Erträgen	2.800,00	38.011,97	35.211,97

<b>Kontennachweis Finanzierungshaushalt</b>		<b>Budget</b>	<b>RA 2019</b>	<b>Abweichung</b>
<b>0 Vertretungskörper und allgemeine Verwaltung</b>				
<b>00 Landtag</b>				
<b>000 Allgemeine Angelegenheiten</b>				
Mittelaufbringung		0,00	2.700,00	2.700,00
8170	Kostenbeiträge und Kostenersätze für Verwaltungsleistungen	0,00	2.700,00	2.700,00
Mittelverwendung		222.800,00	450.918,81	228.118,81
4000	Geringwertige Wirtschaftsgüter (GWG)	0,00	513,60	513,60
4560	Schreib-, Zeichen und sonstige Büromittel	0,00	23,36	23,36
4570	Druckwerke	0,00	104.625,60	104.625,60
5000	Geldbezüge der Beamten	119.000,00	118.744,44	-255,56
5101	Geldbezüge der ganzjährig beschäftigten Vertragsbediensteten	72.200,00	72.852,02	652,02
5630	Sonstige Aufwandsentschädigungen	1.100,00	972,00	-128,00
5660	Zuwendungen aus Anlass von Dienstjubiläen	100,00	0,00	-100,00
5670	Belohnungen und Geldaushilfen und Leistungsprämien	100,00	0,00	-100,00
5800	Dienstgeberbeiträge zum Ausgleichsfonds für Familienbeihilfen für Beamte	4.700,00	4.656,33	-43,67
5810	Sonstige Dienstgeberbeiträge zur sozialen Sicherheit der Beamten	3.400,00	3.450,40	50,40
5811	Sonstige Dienstgeberbeiträge zur sozialen Sicherheit der Beamten	2.300,00	2.370,76	70,76

**Rechnungsabschluss**

<b>Kontennachweis Finanzierungshaushalt</b>		<b>Budget</b>	<b>RA 2019</b>	<b>Abweichung</b>
5820	Dienstgeberbeiträge zum Ausgleichsfonds für Familienbeihilfe für Vertragsbedienstete	2.900,00	2.854,46	-45,54
5830	Sonstige Dienstgeberbeiträge zur sozialen Sicherheit der Vertragsbediensteten	13.100,00	12.944,58	-155,42
5831	Sonstige Dienstgeberbeiträge zur sozialen Sicherheit der Vertragsbediensteten	500,00	468,16	-31,84
5832	Sonstige Dienstgeberbeiträge zur sozialen Sicherheit der Vertragsbediensteten	400,00	409,32	9,32
5909	Freiwillige Sozialleistungen	100,00	111,00	11,00
6300	Postdienste	0,00	108.000,00	108.000,00
7020	Miet- und Pachtaufwand	0,00	180,00	180,00
7280	Sonstige Leistungen (Sonstige)	200,00	0,00	-200,00
7298	Reisegebühren	2.700,00	17.742,78	15.042,78
01	Landesregierung			
010	Allgemeine Angelegenheiten			
	Mittelverwendung	132.100,00	99.416,66	-32.683,34
0401	Personenkraftwagen	85.000,00	50.080,00	-34.920,00
7050	Operating Leasing	47.100,00	49.336,66	2.236,66
011	Repräsentation			
	Mittelaufbringung	100,00	0,00	-100,00
8170	Kostenbeiträge und Kostenersätze für Verwaltungsleistungen	100,00	0,00	-100,00
	Mittelverwendung	495.300,00	480.932,36	-14.367,64
5640	Vergütungen für Nebentätigkeit	25.500,00	22.911,57	-2.588,43
7232	Repräsentationsaufwand	469.800,00	452.602,75	-17.197,25
7270	Sonstige Leistungen von natürlichen Personen	0,00	3.096,00	3.096,00
7290	Vergütungen mit ertragsseitiger Gegenverrechnung innerhalb des Landes	0,00	2.322,04	2.322,04
012	Ehrungen und Auszeichnungen			
	Mittelverwendung	195.900,00	192.279,15	-3.620,85
4130	Handelswaren	176.300,00	171.684,91	-4.615,09
7270	Sonstige Leistungen von natürlichen Personen	2.000,00	360,00	-1.640,00
7280	Sonstige Leistungen (Sonstige)	17.600,00	20.234,24	2.634,24
02	Amt der Landesregierung			
020	Allgemeine Angelegenheiten			
	Mittelaufbringung	2.499.500,00	2.754.820,86	255.320,86
0401	Personenkraftwagen	109.000,00	216.230,00	107.230,00
0420	Amts-, Betriebs- und Geschäftsausstattung	100,00	0,00	-100,00
3001	Kapitaltransfers vom Bund, sonstige	0,00	4.500,00	4.500,00
8030	Veräußerungen von Handelswaren	7.000,00	3.448,39	-3.551,61
8050	Veräußerungen von bezogenen Betriebsstoffen und sonstigen Verbrauchsgütern	4.400,00	22.100,22	17.700,22
8060	Veräußerungen von Altmaterial	18.000,00	19.429,71	1.429,71
8080	Veräußerungen von geringwertigen Wirtschaftsgütern (GWG)	800,00	320,00	-480,00
8145	Rückersätze von Auszahlungen für Leistungen Dritter	4.000,00	82,46	-3.917,54
8150	Gebühren für Verwaltungsleistungen	391.900,00	270.653,27	-121.246,73
8170	Kostenbeiträge und Kostenersätze für Verwaltungsleistungen	575.300,00	631.482,00	56.182,00
8240	Miet- und Pächtertrag	803.000,00	875.032,71	72.032,71
8260	Vergütungen mit aufwandsseitiger Gegenverrechnung innerhalb des Landes	192.100,00	180.757,69	-11.342,31
8280	Rückersätze von Aufwendungen	385.200,00	525.708,97	140.508,97
8299	Sonstige Erträge	8.700,00	5.075,44	-3.624,56
	Mittelverwendung	55.418.500,00	56.792.894,55	1.374.394,55
0200	Maschinen und maschinelle Anlagen	1.352.400,00	168.901,56	-1.183.498,44
0401	Personenkraftwagen	325.400,00	527.197,61	201.797,61

**Rechnungsabschluss**

<b>Kontennachweis Finanzierungshaushalt</b>		<b>Budget</b>	<b>RA 2019</b>	<b>Abweichung</b>
0402	Sonstige Kraftfahrzeuge	200,00	0,00	-200,00
0405	Lastkraftwagen	29.400,00	0,00	-29.400,00
0420	Amts-, Betriebs- und Geschäftsausstattung	85.200,00	1.968.561,09	1.883.361,09
0500	Sonderanlagen	61.100,00	18.460,61	-42.639,39
0632	Im Bau befindliche Gebäude und Bauten (durch Dritte)	174.800,00	104,43	-174.695,57
0700	Aktivierungsfähige Rechte (immaterielle Vermögenswerte)	500.000,00	975.926,06	475.926,06
4000	Geringwertige Wirtschaftsgüter (GWG)	266.500,00	552.977,90	286.477,90
4020	Verbrauchsgüter für innerbetriebliche Leistungen	5.000,00	0,00	-5.000,00
4090	Ersatzteile	50.000,00	51.002,08	1.002,08
4510	Brennstoffe	2.000,00	0,00	-2.000,00
4520	Treibstoffe	345.200,00	330.675,25	-14.524,75
4530	Schmier- und Schleifmittel	4.900,00	8.177,99	3.277,99
4540	Reinigungsmittel	18.400,00	20.412,36	2.012,36
4560	Schreib-, Zeichen und sonstige Büromittel	397.600,00	241.334,18	-156.265,82
4570	Druckwerke	474.100,00	436.678,47	-37.421,53
4580	Mittel zur ärztlichen Betreuung und Gesundheitsvorsorge	0,00	2.189,95	2.189,95
4590	Sonstige Verbrauchsgüter	23.300,00	40.649,86	17.349,86
5000	Geldbezüge der Beamten	12.290.400,00	12.131.246,54	-159.153,46
5100	Geldbezüge der ganzjährig beschäftigten Vertragsbediensteten	10.152.600,00	10.661.437,57	508.837,57
5101	Geldbezüge der ganzjährig beschäftigten Vertragsbediensteten	2.341.500,00	2.185.802,50	-155.697,50
5200	Geldbezüge der nicht ganzjährig beschäftigten Vertragsbediensteten	328.900,00	632.294,69	303.394,69
5630	Sonstige Aufwandsentschädigungen	13.000,00	11.063,28	-1.936,72
5635	Sonstige Aufwandsentschädigungen	163.300,00	159.275,49	-4.024,51
5640	Vergütungen für Nebentätigkeit	9.200,00	10.554,90	1.354,90
5660	Zuwendungen aus Anlass von Dienstjubiläen	1.100,00	0,00	-1.100,00
5670	Belohnungen und Geldaushilfen und Leistungsprämien	1.000,00	132,00	-868,00
5800	Dienstgeberbeiträge zum Ausgleichsfonds für Familienbeihilfen für Beamte	385.000,00	376.496,47	-8.503,53
5810	Sonstige Dienstgeberbeiträge zur sozialen Sicherheit der Beamten	466.100,00	449.679,67	-16.420,33
5811	Sonstige Dienstgeberbeiträge zur sozialen Sicherheit der Beamten	339.600,00	337.805,80	-1.794,20
5820	Dienstgeberbeiträge zum Ausgleichsfonds für Familienbeihilfe für Vertragsbedienstete	443.900,00	458.182,02	14.282,02
5830	Sonstige Dienstgeberbeiträge zur sozialen Sicherheit der Vertragsbediensteten	2.525.400,00	2.566.426,22	41.026,22
5831	Sonstige Dienstgeberbeiträge zur sozialen Sicherheit der Vertragsbediensteten	126.400,00	139.197,62	12.797,62
5832	Sonstige Dienstgeberbeiträge zur sozialen Sicherheit der Vertragsbediensteten	112.400,00	114.800,59	2.400,59
5909	Freiwillige Sozialleistungen	1.100,00	36.860,69	35.760,69
6000	Energiebezüge	621.700,00	604.082,06	-17.617,94
6130	Instandhaltung von sonstigen Grundstückseinrichtungen	27.000,00	51.048,16	24.048,16
6140	Instandhaltung von Gebäuden und Bauten	865.800,00	974.633,65	108.833,65
6160	Instandhaltung von Maschinen und maschinellen Anlagen	1.934.000,00	2.014.629,70	80.629,70
6170	Instandhaltung von Fahrzeugen	60.200,00	60.189,85	-10,15
6180	Instandhaltung von sonstigen Anlagen	20.300,00	69.738,51	49.438,51
6190	Instandhaltung von Sonderanlagen	214.800,00	337.298,49	122.498,49
6210	Sonstige Transporte	500,00	0,00	-500,00
6300	Postdienste	425.000,00	470.050,07	45.050,07
6310	Sonstige Nachrichtenübermittlung	578.400,00	59.994,50	-518.405,50
6320	Telekommunikationsdienste	270.700,00	830.374,80	559.674,80
6400	Rechts- und Beratungsaufwand	100.100,00	9.273,04	-90.826,96
6410	Entschädigungen auf Grund des Gebührenanspruchsgesetzes	100,00	0,00	-100,00

**Rechnungsabschluss**

<b>Kontennachweis Finanzierungshaushalt</b>		<b>Budget</b>	<b>RA 2019</b>	<b>Abweichung</b>
6420	Sonstiger Gerichtsaufwand	765.300,00	537.439,65	-227.860,35
6570	Geldverkehrs- und Bankspesen	600,00	267,87	-332,13
6700	Versicherungen	129.100,00	67.750,21	-61.349,79
6910	Kassenabgänge und sonstige Schäden am kurzfristigen Vermögen	200,00	0,00	-200,00
6920	Schadensvergütungen	18.100,00	2.342,44	-15.757,56
7020	Miet- und Pachtaufwand	7.896.000,00	8.016.068,61	120.068,61
7050	Operating Leasing	0,00	14.000,40	14.000,40
7100	Gebühren für die Benützung von Gemeindeeinrichtungen und -anlagen	148.500,00	196.125,06	47.625,06
7150	Andere öffentliche Abgaben	0,00	6.918,32	6.918,32
7210	Patent- und Lizenzgebühr	200,00	10.820,42	10.620,42
7260	Mitgliedsbeiträge an Institutionen	6.200,00	9.369,00	3.169,00
7270	Sonstige Leistungen von natürlichen Personen	156.300,00	96.749,58	-59.550,42
7280	Sonstige Leistungen (Sonstige)	6.805.500,00	6.232.532,85	-572.967,15
7290	Vergütungen mit ertragsseitiger Gegenverrechnung innerhalb des Landes	0,00	5.209,42	5.209,42
7296	Aufwendungen auf Grund gesetzlicher Anordnungen	322.500,00	280.234,72	-42.265,28
7297	Sonstige Aufwendungen	4.000,00	490,95	-3.509,05
7298	Reisegebühren	231.000,00	220.756,77	-10.243,23
<b>021</b>	<b>Information und Dokumentation</b>			
	<b>Mittelaufbringung</b>	<b>203.400,00</b>	<b>206.983,24</b>	<b>3.583,24</b>
8013	Veräußerungen von technischen Anlagen, Fahrzeugen und Maschinen	203.300,00	0,00	-203.300,00
8030	Veräußerungen von Handelswaren	100,00	0,00	-100,00
8170	Kostenbeiträge und Kostenersätze für Verwaltungsleistungen	0,00	206.983,24	206.983,24
	<b>Mittelverwendung</b>	<b>310.300,00</b>	<b>275.802,49</b>	<b>-34.497,51</b>
4000	Geringwertige Wirtschaftsgüter (GWG)	0,00	129,00	129,00
4570	Druckwerke	189.000,00	147.647,00	-41.353,00
4590	Sonstige Verbrauchsgüter	2.800,00	926,65	-1.873,35
7150	Andere öffentliche Abgaben	0,00	2.423,67	2.423,67
7270	Sonstige Leistungen von natürlichen Personen	2.800,00	0,00	-2.800,00
7280	Sonstige Leistungen (Sonstige)	115.700,00	124.676,17	8.976,17
<b>023</b>	<b>Aufgabenerfüllung durch Dritte</b>			
	<b>Mittelverwendung</b>	<b>284.800,00</b>	<b>219.282,00</b>	<b>-65.518,00</b>
7296	Aufwendungen auf Grund gesetzlicher Anordnungen	284.800,00	219.282,00	-65.518,00
<b>024</b>	<b>Aufgabenerfüllung für Dritte</b>			
	<b>Mittelaufbringung</b>	<b>14.032.400,00</b>	<b>16.597.276,80</b>	<b>2.564.876,80</b>
8270	Kostenersätze für die Überlassung von Bediensteten an Dritte	14.032.400,00	16.597.276,80	2.564.876,80
	<b>Mittelverwendung</b>	<b>14.892.400,00</b>	<b>13.231.092,36</b>	<b>-1.661.307,64</b>
5100	Geldbezüge der ganzjährig beschäftigten Vertragsbediensteten	11.747.200,00	10.433.388,82	-1.313.811,18
5630	Sonstige Aufwandsentschädigungen	1.600,00	901,18	-698,82
5635	Sonstige Aufwandsentschädigungen	88.800,00	80.664,84	-8.135,16
5660	Zuwendungen aus Anlass von Dienstjubiläen	1.600,00	0,00	-1.600,00
5670	Belohnungen und Geldaushilfen und Leistungsprämien	1.600,00	0,00	-1.600,00
5820	Dienstgeberbeiträge zum Ausgleichsfonds für Familienbeihilfe für Vertragsbedienstete	424.800,00	367.679,50	-57.120,50
5830	Sonstige Dienstgeberbeiträge zur sozialen Sicherheit der Vertragsbediensteten	2.609.800,00	2.315.150,44	-294.649,56
5831	Sonstige Dienstgeberbeiträge zur sozialen Sicherheit der Vertragsbediensteten	4.800,00	5.118,80	318,80
5832	Sonstige Dienstgeberbeiträge zur sozialen Sicherheit der Vertragsbediensteten	10.600,00	7.023,70	-3.576,30
5909	Freiwillige Sozialleistungen	1.600,00	21.165,08	19.565,08

**Rechnungsabschluss**

<b>Kontennachweis Finanzierungshaushalt</b>		<b>Budget</b>	<b>RA 2019</b>	<b>Abweichung</b>
03	Bezirkshauptmannschaften			
030	Allgemeine Angelegenheiten			
	<b>Mittelaufbringung</b>	<b>19.931.800,00</b>	<b>21.468.290,30</b>	<b>1.536.490,30</b>
8030	Veräußerungen von Handelswaren	3.464.400,00	3.606.653,40	142.253,40
8145	Rückersätze von Auszahlungen für Leistungen Dritter	1.870.200,00	1.778.716,56	-91.483,44
8150	Gebühren für Verwaltungsleistungen	1.642.000,00	1.503.459,12	-138.540,88
8170	Kostenbeiträge und Kostenersätze für Verwaltungsleistungen	1.885.600,00	1.858.703,76	-26.896,24
8240	Miet- und Pächtertrag	41.600,00	3.052,32	-38.547,68
8270	Kostenersätze für die Überlassung von Bediensteten an Dritte	4.621.800,00	4.410.859,22	-210.940,78
8280	Rückersätze von Aufwendungen	316.600,00	789.927,72	473.327,72
8294	Kassenüberschüsse	0,00	246,00	246,00
8299	Sonstige Erträge	246.800,00	231.747,86	-15.052,14
8810	Geldstrafen	5.842.800,00	7.284.924,34	1.442.124,34
	<b>Mittelverwendung</b>	<b>200.147.600,00</b>	<b>207.551.251,26</b>	<b>7.403.651,26</b>
0402	Sonstige Kraftfahrzeuge	0,00	1.797,60	1.797,60
0420	Amts-, Betriebs- und Geschäftsausstattung	229.600,00	162.321,48	-67.278,52
0500	Sonderanlagen	32.800,00	127.131,98	94.331,98
4000	Geringwertige Wirtschaftsgüter (GWG)	228.600,00	408.515,68	179.915,68
4020	Verbrauchsgüter für innerbetriebliche Leistungen	8.800,00	5.087,78	-3.712,22
4090	Ersatzteile	46.200,00	37.748,58	-8.451,42
4130	Handelswaren	3.514.400,00	3.649.827,00	135.427,00
4510	Brennstoffe	1.000,00	0,00	-1.000,00
4520	Treibstoffe	417.200,00	332.579,20	-84.620,80
4540	Reinigungsmittel	62.400,00	34.291,98	-28.108,02
4560	Schreib-, Zeichen und sonstige Büromittel	520.600,00	546.272,04	25.672,04
4570	Druckwerke	6.003.000,00	9.410.543,20	3.407.543,20
4580	Mittel zur ärztlichen Betreuung und Gesundheitsvorsorge	37.000,00	29.997,12	-7.002,88
4590	Sonstige Verbrauchsgüter	100.000,00	76.690,64	-23.309,36
5000	Geldbezüge der Beamten	71.213.600,00	68.887.070,80	-2.326.529,20
5100	Geldbezüge der ganzjährig beschäftigten Vertragsbediensteten	66.371.400,00	70.582.866,64	4.211.466,64
5101	Geldbezüge der ganzjährig beschäftigten Vertragsbediensteten	4.189.400,00	4.065.756,56	-123.643,44
5200	Geldbezüge der nicht ganzjährig beschäftigten Vertragsbediensteten	6.200,00	7.840,92	1.640,92
5630	Sonstige Aufwandsentschädigungen	170.200,00	154.430,02	-15.769,98
5635	Sonstige Aufwandsentschädigungen	1.041.600,00	1.022.525,22	-19.074,78
5640	Vergütungen für Nebentätigkeit	600,00	735,00	135,00
5660	Zuwendungen aus Anlass von Dienstjubiläen	3.800,00	0,00	-3.800,00
5670	Belohnungen und Geldaushilfen und Leistungsprämien	3.600,00	145,40	-3.454,60
5800	Dienstgeberbeiträge zum Ausgleichsfonds für Familienbeihilfen für Beamte	2.271.800,00	2.147.642,16	-124.157,84
5810	Sonstige Dienstgeberbeiträge zur sozialen Sicherheit der Beamten	2.891.600,00	2.725.677,34	-165.922,66
5811	Sonstige Dienstgeberbeiträge zur sozialen Sicherheit der Beamten	1.974.000,00	1.896.385,18	-77.614,82
5820	Dienstgeberbeiträge zum Ausgleichsfonds für Familienbeihilfe für Vertragsbedienstete	2.663.800,00	2.791.482,68	127.682,68
5830	Sonstige Dienstgeberbeiträge zur sozialen Sicherheit der Vertragsbediensteten	14.663.000,00	15.320.509,58	657.509,58
5831	Sonstige Dienstgeberbeiträge zur sozialen Sicherheit der Vertragsbediensteten	760.800,00	799.086,38	38.286,38
5832	Sonstige Dienstgeberbeiträge zur sozialen Sicherheit der Vertragsbediensteten	624.400,00	666.029,20	41.629,20
5909	Freiwillige Sozialleistungen	3.800,00	267.062,94	263.262,94
6000	Energiebezüge	346.400,00	345.829,72	-570,28
6140	Instandhaltung von Gebäuden und Bauten	336.600,00	438.232,56	101.632,56

**Rechnungsabschluss**

<b>Kontennachweis Finanzierungshaushalt</b>		<b>Budget</b>	<b>RA 2019</b>	<b>Abweichung</b>
6170	Instandhaltung von Fahrzeugen	156.600,00	252.605,88	96.005,88
6180	Instandhaltung von sonstigen Anlagen	23.400,00	46.924,04	23.524,04
6190	Instandhaltung von Sonderanlagen	100.600,00	74.456,50	-26.143,50
6210	Sonstige Transporte	4.400,00	3.228,20	-1.171,80
6300	Postdienste	4.577.600,00	5.958.122,64	1.380.522,64
6320	Telekommunikationsdienste	375.000,00	339.312,82	-35.687,18
6400	Rechts- und Beratungsaufwand	474.000,00	377.021,04	-96.978,96
6420	Sonstiger Gerichtsaufwand	1.160.200,00	955.197,16	-205.002,84
6570	Geldverkehrs- und Bankspesen	27.800,00	27.055,54	-744,46
6700	Versicherungen	70.200,00	70.019,36	-180,64
6910	Kassenabgänge und sonstige Schäden am kurzfristigen Vermögen	200,00	0,00	-200,00
6920	Schadensvergütungen	200,00	403,44	203,44
6930	Strafen	200,00	0,00	-200,00
7020	Miet- und Pachtaufwand	7.682.200,00	7.608.301,40	-73.898,60
7100	Gebühren für die Benützung von Gemeindeeinrichtungen und -anlagen	166.600,00	102.673,96	-63.926,04
7150	Andere öffentliche Abgaben	0,00	72.324,64	72.324,64
7220	Rückersätze von Erträgen	2.000,00	6.840,00	4.840,00
7232	Repräsentationsaufwand	44.400,00	43.579,62	-820,38
7260	Mitgliedsbeiträge an Institutionen	3.400,00	1.898,20	-1.501,80
7270	Sonstige Leistungen von natürlichen Personen	169.800,00	66.333,18	-103.466,82
7280	Sonstige Leistungen (Sonstige)	1.404.600,00	1.528.160,34	123.560,34
7290	Vergütungen mit ertragsseitiger Gegenverrechnung innerhalb des Landes	0,00	25.941,54	25.941,54
7296	Aufwendungen auf Grund gesetzlicher Anordnungen	1.000,00	90.070,42	89.070,42
7297	Sonstige Aufwendungen	50.000,00	3.813,26	-46.186,74
7298	Reisegebühren	2.915.000,00	2.954.855,50	39.855,50
04	Sonderämter/Gerichte			
040	Agrarbehörden			
	Mittelaufbringung	11.400,00	6.918,30	-4.481,70
8280	Rückersätze von Aufwendungen	10.000,00	6.648,68	-3.351,32
8299	Sonstige Erträge	400,00	269,62	-130,38
8810	Geldstrafen	1.000,00	0,00	-1.000,00
	Mittelverwendung	12.021.800,00	11.837.631,26	-184.168,74
0420	Amts-, Betriebs- und Geschäftsausstattung	100.200,00	0,00	-100.200,00
0500	Sonderanlagen	400,00	0,00	-400,00
4000	Geringwertige Wirtschaftsgüter (GWG)	8.600,00	16.086,90	7.486,90
4090	Ersatzteile	400,00	3.822,78	3.422,78
4520	Treibstoffe	20.200,00	36.528,88	16.328,88
4540	Reinigungsmittel	800,00	110,70	-689,30
4560	Schreib-, Zeichen und sonstige Büromittel	28.200,00	24.128,50	-4.071,50
4570	Druckwerke	7.800,00	6.432,82	-1.367,18
4590	Sonstige Verbrauchsgüter	1.400,00	1.382,52	-17,48
5000	Geldbezüge der Beamten	7.136.600,00	7.070.266,24	-66.333,76
5100	Geldbezüge der ganzjährig beschäftigten Vertragsbediensteten	2.007.200,00	2.063.587,34	56.387,34
5101	Geldbezüge der ganzjährig beschäftigten Vertragsbediensteten	107.000,00	109.496,80	2.496,80
5630	Sonstige Aufwandsentschädigungen	3.800,00	3.444,00	-356,00
5635	Sonstige Aufwandsentschädigungen	85.200,00	81.122,14	-4.077,86
5660	Zuwendungen aus Anlass von Dienstjubiläen	200,00	0,00	-200,00
5670	Belohnungen und Geldaushilfen und Leistungsprämien	200,00	0,00	-200,00
5800	Dienstgeberbeiträge zum Ausgleichsfonds für Familienbeihilfen für Beamte	262.800,00	230.161,58	-32.638,42

**Rechnungsabschluss**

<b>Kontennachweis Finanzierungshaushalt</b>		<b>Budget</b>	<b>RA 2019</b>	<b>Abweichung</b>
5810	Sonstige Dienstgeberbeiträge zur sozialen Sicherheit der Beamten	290.000,00	277.843,98	-12.156,02
5811	Sonstige Dienstgeberbeiträge zur sozialen Sicherheit der Beamten	193.800,00	193.260,54	-539,46
5820	Dienstgeberbeiträge zum Ausgleichsfonds für Familienbeihilfe für Vertragsbedienstete	83.400,00	83.392,54	-7,46
5830	Sonstige Dienstgeberbeiträge zur sozialen Sicherheit der Vertragsbediensteten	433.400,00	443.393,82	9.993,82
5831	Sonstige Dienstgeberbeiträge zur sozialen Sicherheit der Vertragsbediensteten	25.000,00	24.841,74	-158,26
5832	Sonstige Dienstgeberbeiträge zur sozialen Sicherheit der Vertragsbediensteten	32.000,00	30.903,98	-1.096,02
5909	Freiwillige Sozialleistungen	200,00	13.610,00	13.410,00
6000	Energiebezüge	400,00	0,00	-400,00
6140	Instandhaltung von Gebäuden und Bauten	17.400,00	0,00	-17.400,00
6160	Instandhaltung von Maschinen und maschinellen Anlagen	24.200,00	44.947,20	20.747,20
6170	Instandhaltung von Fahrzeugen	17.800,00	9.218,02	-8.581,98
6180	Instandhaltung von sonstigen Anlagen	18.000,00	7.809,96	-10.190,04
6190	Instandhaltung von Sonderanlagen	8.000,00	2.259,08	-5.740,92
6210	Sonstige Transporte	200,00	41,20	-158,80
6300	Postdienste	53.000,00	70.600,40	17.600,40
6320	Telekommunikationsdienste	15.000,00	12.649,24	-2.350,76
6400	Rechts- und Beratungsaufwand	200,00	0,00	-200,00
6700	Versicherungen	4.000,00	5.838,60	1.838,60
7020	Miet- und Pacht aufwand	704.800,00	694.893,52	-9.906,48
7100	Gebühren für die Benützung von Gemeindeeinrichtungen und -anlagen	9.600,00	9.959,76	359,76
7150	Andere öffentliche Abgaben	0,00	1.962,40	1.962,40
7232	Repräsentationsaufwand	0,00	82,38	82,38
7260	Mitgliedsbeiträge an Institutionen	200,00	0,00	-200,00
7270	Sonstige Leistungen von natürlichen Personen	200,00	0,00	-200,00
7280	Sonstige Leistungen (Sonstige)	47.800,00	47.369,36	-430,64
7290	Vergütungen mit ertragsseitiger Gegenverrechnung innerhalb des Landes	0,00	1.681,10	1.681,10
7297	Sonstige Aufwendungen	600,00	262,96	-337,04
7298	Reisegebühren	271.600,00	214.238,28	-57.361,72
<b>045</b>	<b>Landesverwaltungsgericht</b>			
	Mittelaufbringung	6.500,00	5.951,32	-548,68
8280	Rückersätze von Aufwendungen	6.500,00	5.951,32	-548,68
	Mittelverwendung	207.700,00	202.898,64	-4.801,36
7020	Miet- und Pacht aufwand	207.700,00	202.898,64	-4.801,36
<b>05</b>	<b>Sonstige Aufgaben der allgemeinen Verwaltung</b>			
<b>059</b>	<b>Übrige Einrichtungen und Maßnahmen</b>			
	Mittelaufbringung	600,00	332,17	-267,83
8070	Veräußerungen von Erzeugnissen	300,00	0,00	-300,00
8280	Rückersätze von Aufwendungen	100,00	332,17	232,17
8299	Sonstige Erträge	200,00	0,00	-200,00
	Mittelverwendung	1.635.900,00	2.245.841,73	609.941,73
0200	Maschinen und maschinelle Anlagen	1.300,00	0,00	-1.300,00
0300	Werkzeuge und sonstige Erzeugungshilfsmittel	2.200,00	0,00	-2.200,00
0420	Amts-, Betriebs- und Geschäftsausstattung	900,00	1.800,57	900,57
4000	Geringwertige Wirtschaftsgüter (GWG)	28.500,00	33.461,90	4.961,90
4020	Verbrauchsgüter für innerbetriebliche Leistungen	45.000,00	15.543,90	-29.456,10
4090	Ersatzteile	500,00	538,16	38,16
4200	Roh-, Hilfs- und Baustoffe	200,00	1.245,92	1.045,92
4520	Treibstoffe	0,00	114,00	114,00

**Rechnungsabschluss**

<b>Kontennachweis Finanzierungshaushalt</b>		<b>Budget</b>	<b>RA 2019</b>	<b>Abweichung</b>
4590	Sonstige Verbrauchsgüter	3.600,00	11.991,82	8.391,82
5000	Geldbezüge der Beamten	93.000,00	95.182,70	2.182,70
5100	Geldbezüge der ganzjährig beschäftigten Vertragsbediensteten	151.600,00	131.473,30	-20.126,70
5101	Geldbezüge der ganzjährig beschäftigten Vertragsbediensteten	226.400,00	260.394,91	33.994,91
5630	Sonstige Aufwandsentschädigungen	2.100,00	1.880,10	-219,90
5635	Sonstige Aufwandsentschädigungen	8.300,00	7.419,23	-880,77
5660	Zuwendungen aus Anlass von Dienstjubiläen	100,00	0,00	-100,00
5670	Belohnungen und Geldaushilfen und Leistungsprämien	100,00	0,00	-100,00
5800	Dienstgeberbeiträge zum Ausgleichsfonds für Familienbeihilfen für Beamte	3.700,00	3.779,31	79,31
5810	Sonstige Dienstgeberbeiträge zur sozialen Sicherheit der Beamten	4.000,00	4.032,32	32,32
5811	Sonstige Dienstgeberbeiträge zur sozialen Sicherheit der Beamten	2.700,00	2.770,56	70,56
5820	Dienstgeberbeiträge zum Ausgleichsfonds für Familienbeihilfe für Vertragsbedienstete	10.100,00	12.940,82	2.840,82
5830	Sonstige Dienstgeberbeiträge zur sozialen Sicherheit der Vertragsbediensteten	76.100,00	78.064,69	1.964,69
5831	Sonstige Dienstgeberbeiträge zur sozialen Sicherheit der Vertragsbediensteten	4.800,00	4.882,66	82,66
5832	Sonstige Dienstgeberbeiträge zur sozialen Sicherheit der Vertragsbediensteten	1.500,00	2.270,92	770,92
5909	Freiwillige Sozialleistungen	100,00	521,00	421,00
6180	Instandhaltung von sonstigen Anlagen	300,00	1.356,98	1.056,98
6700	Versicherungen	700,00	606,36	-93,64
7280	Sonstige Leistungen (Sonstige)	3.200,00	21.828,80	18.628,80
7298	Reisegebühren	100,00	43,68	-56,32
7430	Transfers an Unternehmen (ohne Finanzunternehmen)	192.600,00	482.845,45	290.245,45
7670	Sonstige Zuwendungen an private gemeinnützige Einrichtungen	741.300,00	1.059.651,67	318.351,67
7690	Sonstige Zuwendungen an Einzelpersonen	30.900,00	9.200,00	-21.700,00
09	Personalbetreuung			
091	Personalausbildung und Personalfortbildung			
	Mittelaufbringung	10.000,00	2.136,56	-7.863,44
8280	Rückersätze von Aufwendungen	10.000,00	2.136,56	-7.863,44
	Mittelverwendung	122.600,00	114.839,76	-7.760,24
7020	Miet- und Pachtaufwand	122.600,00	114.839,76	-7.760,24
099	Sonstige Einrichtungen und Maßnahmen			
	Mittelaufbringung	100,00	296,94	196,94
8280	Rückersätze von Aufwendungen	100,00	296,94	196,94
	Mittelverwendung	224.900,00	166.165,41	-58.734,59
0632	Im Bau befindliche Gebäude und Bauten (durch Dritte)	150.000,00	0,00	-150.000,00
4000	Geringwertige Wirtschaftsgüter (GWG)	200,00	0,00	-200,00
4570	Druckwerke	1.400,00	20,90	-1.379,10
6000	Energiebezüge	12.500,00	10.644,03	-1.855,97
6130	Instandhaltung von sonstigen Grundstückseinrichtungen	10.000,00	1.400,05	-8.599,95
6140	Instandhaltung von Gebäuden und Bauten	14.800,00	113.811,84	99.011,84
7020	Miet- und Pachtaufwand	1.000,00	130,00	-870,00
7100	Gebühren für die Benützung von Gemeindeeinrichtungen und -anlagen	6.100,00	6.019,97	-80,03
7150	Andere öffentliche Abgaben	0,00	85,60	85,60
7232	Repräsentationsaufwand	1.000,00	948,24	-51,76
7270	Sonstige Leistungen von natürlichen Personen	2.100,00	0,00	-2.100,00
7280	Sonstige Leistungen (Sonstige)	25.800,00	32.714,78	6.914,78
7290	Vergütungen mit ertragsseitiger Gegenverrechnung innerhalb des Landes	0,00	390,00	390,00



**Rechnungsabschluss**

<b>Kontennachweis Finanzierungshaushalt</b>		<b>Budget</b>	<b>RA 2019</b>	<b>Abweichung</b>
2	Unterricht, Erziehung, Sport und Wissenschaft			
28	Forschung und Wissenschaft			
283	Wissenschaftliche Archive			
	<b>Mittelaufbringung</b>	<b>54.500,00</b>	<b>46.677,96</b>	<b>-7.822,04</b>
8070	Veräußerungen von Erzeugnissen	27.500,00	28.122,54	622,54
8100	Erträge aus Leistungen	16.000,00	6.349,00	-9.651,00
8170	Kostenbeiträge und Kostenersätze für Verwaltungsleistungen	6.000,00	4.163,71	-1.836,29
8240	Miet- und Pächtertrag	4.000,00	6.135,00	2.135,00
8299	Sonstige Erträge	1.000,00	1.907,71	907,71
	<b>Mittelverwendung</b>	<b>2.499.300,00</b>	<b>2.389.703,84</b>	<b>-109.596,16</b>
0420	Amts-, Betriebs- und Geschäftsausstattung	1.600,00	4.009,31	2.409,31
0460	Kulturgüter beweglich	7.500,00	2.136,00	-5.364,00
4000	Geringwertige Wirtschaftsgüter (GWG)	1.500,00	5.987,63	4.487,63
4020	Verbrauchsgüter für innerbetriebliche Leistungen	16.200,00	9.161,29	-7.038,71
4540	Reinigungsmittel	1.900,00	1.055,90	-844,10
4560	Schreib-, Zeichen und sonstige Büromittel	700,00	1.993,25	1.293,25
4570	Druckwerke	6.000,00	5.575,42	-424,58
4580	Mittel zur ärztlichen Betreuung und Gesundheitsvorsorge	300,00	0,00	-300,00
4590	Sonstige Verbrauchsgüter	3.400,00	0,00	-3.400,00
5000	Geldbezüge der Beamten	849.500,00	872.211,74	22.711,74
5100	Geldbezüge der ganzjährig beschäftigten Vertragsbediensteten	1.072.900,00	983.511,84	-89.388,16
5101	Geldbezüge der ganzjährig beschäftigten Vertragsbediensteten	41.000,00	41.293,00	293,00
5200	Geldbezüge der nicht ganzjährig beschäftigten Vertragsbediensteten	0,00	43.557,26	43.557,26
5630	Sonstige Aufwandsentschädigungen	100,00	34,92	-65,08
5635	Sonstige Aufwandsentschädigungen	13.200,00	12.838,43	-361,57
5660	Zuwendungen aus Anlass von Dienstjubiläen	100,00	0,00	-100,00
5670	Belohnungen und Geldaushilfen und Leistungsprämien	100,00	0,00	-100,00
5800	Dienstgeberbeiträge zum Ausgleichsfonds für Familienbeihilfen für Beamte	30.500,00	25.760,26	-4.739,74
5810	Sonstige Dienstgeberbeiträge zur sozialen Sicherheit der Beamten	35.300,00	35.143,72	-156,28
5811	Sonstige Dienstgeberbeiträge zur sozialen Sicherheit der Beamten	24.900,00	25.568,74	668,74
5820	Dienstgeberbeiträge zum Ausgleichsfonds für Familienbeihilfe für Vertragsbedienstete	44.000,00	39.240,37	-4.759,63
5830	Sonstige Dienstgeberbeiträge zur sozialen Sicherheit der Vertragsbediensteten	230.200,00	205.288,97	-24.911,03
5831	Sonstige Dienstgeberbeiträge zur sozialen Sicherheit der Vertragsbediensteten	14.700,00	12.941,38	-1.758,62
5832	Sonstige Dienstgeberbeiträge zur sozialen Sicherheit der Vertragsbediensteten	11.800,00	10.633,16	-1.166,84
5909	Freiwillige Sozialleistungen	100,00	3.446,87	3.346,87
6160	Instandhaltung von Maschinen und maschinellen Anlagen	3.600,00	3.615,27	15,27
6210	Sonstige Transporte	100,00	7,00	-93,00
6300	Postdienste	100,00	19,76	-80,24
6310	Sonstige Nachrichtenübermittlung	100,00	9,71	-90,29
6320	Telekommunikationsdienste	0,00	106,81	106,81
6570	Geldverkehrs- und Bankspesen	100,00	21,50	-78,50
7020	Miet- und Pacht Aufwand	11.000,00	10.605,37	-394,63
7150	Andere öffentliche Abgaben	0,00	208,00	208,00

**Rechnungsabschluss**

<b>Kontennachweis Finanzierungshaushalt</b>		<b>Budget</b>	<b>RA 2019</b>	<b>Abweichung</b>
7260	Mitgliedsbeiträge an Institutionen	500,00	566,82	66,82
7270	Sonstige Leistungen von natürlichen Personen	9.800,00	5.072,00	-4.728,00
7280	Sonstige Leistungen (Sonstige)	63.000,00	23.744,13	-39.255,87
7297	Sonstige Aufwendungen	600,00	0,00	-600,00
7298	Reisegebühren	2.900,00	4.338,01	1.438,01
<b>3</b>	<b>Kunst, Kultur und Kultus</b>			
<b>32</b>	<b>Musik und darstellende Kunst</b>			
<b>322</b>	<b>Maßnahmen zur Förderung der Musikpflege</b>			
	Mittelaufbringung	15.700,00	18.757,56	3.057,56
8240	Miet- und Pächtertrag	15.700,00	18.757,56	3.057,56
	Mittelverwendung	1.053.100,00	1.157.353,68	104.253,68
7020	Miet- und Pachtaufwand	50.100,00	52.633,68	2.533,68
7280	Sonstige Leistungen (Sonstige)	3.000,00	1.520,00	-1.480,00
7305	Transfers an Gemeinden, sonstige	1.000,00	3.000,00	2.000,00
7430	Transfers an Unternehmen (ohne Finanzunternehmen)	0,00	4.000,00	4.000,00
7670	Sonstige Zuwendungen an private gemeinnützige Einrichtungen	989.000,00	1.094.700,00	105.700,00
7690	Sonstige Zuwendungen an Einzelpersonen	10.000,00	1.500,00	-8.500,00
<b>34</b>	<b>Museen und sonstige Sammlungen</b>			
<b>340</b>	<b>Museen</b>			
	Mittelaufbringung	0,00	13.746,30	13.746,30
8270	Kostensätze für die Überlassung von Bediensteten an Dritte	0,00	13.746,30	13.746,30
	Mittelverwendung	0,00	104.868,92	104.868,92
5100	Geldbezüge der ganzjährig beschäftigten Vertragsbediensteten	0,00	74,97	74,97
5635	Sonstige Aufwandenschädigungen	0,00	0,00	0,00
5820	Dienstgeberbeiträge zum Ausgleichsfonds für Familienbeihilfe für Vertragsbedienstete	0,00	2,93	2,93
5830	Sonstige Dienstgeberbeiträge zur sozialen Sicherheit der Vertragsbediensteten	0,00	17,56	17,56
5881	Sonstige Dienstgeberbeiträge	0,00	2,24	2,24
7403	Transfers an Beteiligungen des Landes	0,00	104.771,22	104.771,22
<b>36</b>	<b>Heimatspflege</b>			
<b>360</b>	<b>Heimatsmuseen</b>			
	Mittelverwendung	20.000,00	123.500,00	103.500,00
7305	Transfers an Gemeinden, sonstige	0,00	51.000,00	51.000,00
7430	Transfers an Unternehmen (ohne Finanzunternehmen)	0,00	7.000,00	7.000,00
7670	Sonstige Zuwendungen an private gemeinnützige Einrichtungen	20.000,00	65.500,00	45.500,00
<b>362</b>	<b>Denkmalpflege</b>			
	Mittelverwendung	41.800,00	14.000,00	-27.800,00
7260	Mitgliedsbeiträge an Institutionen	2.400,00	2.400,00	0,00
7355	Kapitaltransfers an Gemeinden, sonstige	1.000,00	3.700,00	2.700,00
7770	Zuwendungen für Investitionszwecke an private, nicht auf Gewinn ausgerichtete Organisationen	38.200,00	7.900,00	-30.300,00
7790	Zuwendungen für Investitionszwecke an private Haushalte	200,00	0,00	-200,00
<b>369</b>	<b>Sonstige Einrichtungen und Maßnahmen</b>			
	Mittelaufbringung	0,00	4.000,00	4.000,00
8280	Rückersätze von Aufwendungen	0,00	4.000,00	4.000,00
	Mittelverwendung	1.475.600,00	1.895.549,52	419.949,52
6210	Sonstige Transporte	0,00	4.449,22	4.449,22
7260	Mitgliedsbeiträge an Institutionen	4.800,00	4.843,79	43,79
7280	Sonstige Leistungen (Sonstige)	0,00	161,03	161,03

**Rechnungsabschluss**

<b>Kontennachweis Finanzierungshaushalt</b>		<b>Budget</b>	<b>RA 2019</b>	<b>Abweichung</b>
7305	Transfers an Gemeinden, sonstige	21.200,00	6.000,00	-15.200,00
7403	Transfers an Beteiligungen des Landes	500.000,00	875.000,00	375.000,00
7430	Transfers an Unternehmen (ohne Finanzunternehmen)	69.700,00	292.500,00	222.800,00
7670	Sonstige Zuwendungen an private gemeinnützige Einrichtungen	874.800,00	705.595,48	-169.204,52
7690	Sonstige Zuwendungen an Einzelpersonen	5.100,00	7.000,00	1.900,00
<b>4</b>	<b>Soziale Wohlfahrt und Wohnbauförderung</b>			
<b>44</b>	<b>Behebung von Notständen</b>			
<b>440</b>	<b>Einrichtungen</b>			
	Mittelaufbringung	200,00	0,00	-200,00
8280	Rückersätze von Aufwendungen	100,00	0,00	-100,00
8800	Pensionsbeiträge und Sicherheitsbeiträge	100,00	0,00	-100,00
	Mittelverwendung	233.700,00	234.620,00	920,00
7690	Sonstige Zuwendungen an Einzelpersonen	233.700,00	234.620,00	920,00
<b>45</b>	<b>Sozialpolitische Maßnahmen</b>			
<b>451</b>	<b>Altersvorsorge</b>			
	Mittelaufbringung	54.019.000,00	53.476.007,48	-542.992,52
8293	Zinsen aus dem Geldverkehr in Euro	110.000,00	0,00	-110.000,00
8505	Transfers von Gemeinden, sonstige	49.821.500,00	49.683.795,98	-137.704,02
8510	Transfers von Sozialversicherungsträgern	65.000,00	25.681,68	-39.318,32
8540	Transfers von sonstigen Trägern öffentlichen Rechts	1.000,00	0,00	-1.000,00
8800	Pensionsbeiträge und Sicherheitsbeiträge	4.021.500,00	3.766.529,82	-254.970,18
	Mittelverwendung	70.672.800,00	72.101.187,97	1.428.387,97
6300	Postdienste	800,00	66,50	-733,50
7220	Rückersätze von Erträgen	150.000,00	17.487,12	-132.512,88
7270	Sonstige Leistungen von natürlichen Personen	22.000,00	0,00	-22.000,00
7600	Ruhebezüge an öffentlich-rechtliche Bedienstete	44.000.000,00	43.686.824,08	-313.175,92
7601	Sonstige Ruhebezüge	8.300.000,00	8.272.722,12	-27.277,88
7602	Versorgungsbezüge nach öffentlich-rechtlichen Bediensteten	9.750.000,00	9.272.095,42	-477.904,58
7603	Sonstige Versorgungsbezüge	6.950.000,00	9.093.315,28	2.143.315,28
7606	Dienstgeberbeiträge für Ruhe- und Versorgungsbezugsempfänger	1.500.000,00	1.758.677,45	258.677,45
<b>5</b>	<b>Gesundheit</b>			
<b>51</b>	<b>Gesundheitsdienst</b>			
<b>510</b>	<b>Medizinische Bereichsversorgung</b>			
	Mittelaufbringung	1.325.000,00	757.918,60	-567.081,40
8505	Transfers von Gemeinden, sonstige	1.325.000,00	757.918,60	-567.081,40
<b>7</b>	<b>Wirtschaftsförderung</b>			
<b>71</b>	<b>Grundlagenverbesserung in der Land- und Forstwirtschaft</b>			
<b>710</b>	<b>Land- und forstwirtschaftlicher Wegebau</b>			
	Mittelaufbringung	1.164.800,00	1.164.790,00	-10,00
8100	Erträge aus Leistungen	150.000,00	225.395,95	75.395,95
8170	Kostenbeiträge und Kostenersätze für Verwaltungsleistungen	250.000,00	174.604,05	-75.395,95
8500	Transfers vom Bund nach dem FAG	764.800,00	764.790,00	-10,00
	Mittelverwendung	6.164.200,00	5.380.715,83	-783.484,17
7304	Transfers an Gemeinden nach dem FAG	1.529.600,00	350.697,58	-1.178.902,42
7690	Sonstige Zuwendungen an Einzelpersonen	459.000,00	964.218,25	505.218,25
7770	Zuwendungen für Investitionszwecke an private, nicht auf Gewinn ausgerichtete Organisationen	4.159.300,00	4.048.133,32	-111.166,68
7850	Kapitaltransfers an das Ausland	16.300,00	17.666,68	1.366,68

**Rechnungsabschluss**

Kontennachweis Finanzierungshaushalt		Budget	RA 2019	Abweichung
712	Strukturverbesserung			
	Mittelaufbringung	69.000,00	275.766,21	206.766,21
8100	Erträge aus Leistungen	59.000,00	249.728,12	190.728,12
8240	Miet- und Pächtertrag	10.000,00	0,00	-10.000,00
8280	Rückersätze von Aufwendungen	0,00	26.038,09	26.038,09
	Mittelverwendung	135.700,00	360.015,53	224.315,53
0401	Personenkraftwagen	25.000,00	11.923,81	-13.076,19
0420	Amts-, Betriebs- und Geschäftsausstattung	24.800,00	38.929,89	14.129,89
4000	Geringwertige Wirtschaftsgüter (GWG)	0,00	288,25	288,25
4520	Treibstoffe	4.000,00	3.410,39	-589,61
4590	Sonstige Verbrauchsgüter	1.000,00	2.254,63	1.254,63
6170	Instandhaltung von Fahrzeugen	2.000,00	834,66	-1.165,34
6180	Instandhaltung von sonstigen Anlagen	3.000,00	0,00	-3.000,00
6210	Sonstige Transporte	1.000,00	81,90	-918,10
6310	Sonstige Nachrichtenübermittlung	1.000,00	10,48	-989,52
6320	Telekommunikationsdienste	0,00	163,05	163,05
6700	Versicherungen	5.000,00	6.008,15	1.008,15
7020	Miet- und Pachtaufwand	66.900,00	55.141,50	-11.758,50
7150	Andere öffentliche Abgaben	0,00	104,72	104,72
7270	Sonstige Leistungen von natürlichen Personen	1.000,00	0,00	-1.000,00
7280	Sonstige Leistungen (Sonstige)	1.000,00	240.864,10	239.864,10
8	Dienstleistungen			
84	Liegenschaften, Wohn- und Geschäftsgebäude			
846	Wohn- und Geschäftsgebäude (soweit nicht bei 853)			
	Mittelaufbringung	363.800,00	306.961,87	-56.838,13
8145	Rückersätze von Auszahlungen für Leistungen Dritter	100,00	0,00	-100,00
8240	Miet- und Pächtertrag	328.200,00	301.705,87	-26.494,13
8280	Rückersätze von Aufwendungen	35.300,00	447,10	-34.852,90
8299	Sonstige Erträge	200,00	4.808,90	4.608,90
	Mittelverwendung	123.300,00	49.158,77	-74.141,23
0632	Im Bau befindliche Gebäude und Bauten (durch Dritte)	50.800,00	0,00	-50.800,00
4000	Geringwertige Wirtschaftsgüter (GWG)	100,00	0,00	-100,00
6000	Energiebezüge	4.000,00	2.576,39	-1.423,61
6100	Instandhaltung von Grund und Boden	500,00	0,00	-500,00
6140	Instandhaltung von Gebäuden und Bauten	41.400,00	25.605,98	-15.794,02
6180	Instandhaltung von sonstigen Anlagen	0,00	5,50	5,50
6400	Rechts- und Beratungsaufwand	400,00	0,00	-400,00
6570	Geldverkehrs- und Bankspesen	300,00	0,00	-300,00
6700	Versicherungen	2.900,00	1.843,83	-1.056,17
6920	Schadensvergütungen	100,00	0,00	-100,00
7020	Miet- und Pachtaufwand	11.100,00	10.685,36	-414,64
7100	Gebühren für die Benützung von Gemeindeeinrichtungen und -anlagen	6.300,00	5.999,03	-300,97
7150	Andere öffentliche Abgaben	0,00	1.092,29	1.092,29
7270	Sonstige Leistungen von natürlichen Personen	200,00	0,00	-200,00
7280	Sonstige Leistungen (Sonstige)	5.200,00	1.350,39	-3.849,61
9	Finanzwirtschaft			
94	Finanzzuweisungen und Zuschüsse			
940	Bedarfszuweisungen			
	Mittelaufbringung	114.100.000,00	114.746.232,60	646.232,60
8280	Rückersätze von Aufwendungen	0,00	337.100,00	337.100,00
8390	Ertragsanteile an direkten gemeinschaftlichen Bundesabgaben	114.100.000,00	114.409.132,60	309.132,60

**Rechnungsabschluss**

<b>Kontennachweis Finanzierungshaushalt</b>		<b>Budget</b>	<b>RA 2019</b>	<b>Abweichung</b>
Mittelverwendung		114.761.200,00	118.795.856,20	4.034.656,20
7304	Transfers an Gemeinden nach dem FAG	0,00	15.691.399,68	15.691.399,68
7305	Transfers an Gemeinden, sonstige	0,00	2.426.215,64	2.426.215,64
7354	Kapitaltransfers an Gemeinden nach dem FAG	114.100.000,00	97.597.062,72	-16.502.937,28
7355	Kapitaltransfers an Gemeinden, sonstige	0,00	1.500.000,00	1.500.000,00
7356	Kapitaltransfers an Gemeindeverbände nach dem FAG	0,00	993.550,00	993.550,00
7670	Sonstige Zuwendungen an private gemeinnützige Einrichtungen	661.200,00	587.628,16	-73.571,84
941	Sonstige Finanzaufweisungen nach dem FAG			
Mittelaufbringung		22.820.000,00	0,00	-22.820.000,00
8500	Transfers vom Bund nach dem FAG	22.820.000,00	0,00	-22.820.000,00
Mittelverwendung		22.820.000,00	0,00	-22.820.000,00
7304	Transfers an Gemeinden nach dem FAG	22.820.000,00	0,00	-22.820.000,00
944	Zuschüsse nach dem Katastrophenfondsgesetz			
Mittelverwendung		100,00	5.606.608,76	5.606.508,76
7304	Transfers an Gemeinden nach dem FAG	100,00	5.606.608,76	5.606.508,76
99	Jahresergebnis, Übergabe und Übernahme des Jahresergebnisses,			
991	Rückersätze, nicht absetzbare Einnahmen und Ausgaben (soweit nicht			
Mittelverwendung		2.800,00	38.011,97	35.211,97
7220	Rückersätze von Erträgen	2.800,00	38.011,97	35.211,97



## Bereich Landeshauptmann Hermann Schützenhöfer

## Globalbudget Landesamtsdirektion

Kontennachweis Ergebnishaushalt		Budget	RA 2019	Abweichung
0	Vertretungskörper und allgemeine Verwaltung			
01	Landesregierung			
011	Repräsentation			
	Mittelaufbringung	100,00	0,00	-100,00
8170	Kostenbeiträge und Kostenersätze für Verwaltungsleistungen	100,00	0,00	-100,00
	Mittelverwendung	496.500,00	448.042,92	-48.457,08
5640	Vergütungen für Nebentätigkeit	25.500,00	22.911,57	-2.588,43
6800	Planmäßige Abschreibung	1.200,00	0,00	-1.200,00
7232	Repräsentationsaufwand	469.800,00	419.656,91	-50.143,09
7270	Sonstige Leistungen von natürlichen Personen	0,00	3.096,00	3.096,00
7290	Vergütungen mit ertragsseitiger Gegenverrechnung innerhalb des Landes	0,00	2.378,44	2.378,44
012	Ehrungen und Auszeichnungen			
	Mittelverwendung	178.300,00	166.914,06	-11.385,94
4130	Handelswaren	176.300,00	166.554,06	-9.745,94
7270	Sonstige Leistungen von natürlichen Personen	2.000,00	360,00	-1.640,00
02	Amt der Landesregierung			
020	Allgemeine Angelegenheiten			
	Mittelverwendung	2.947.800,00	3.071.789,85	123.989,85
4000	Geringwertige Wirtschaftsgüter (GWG)	1.000,00	6.003,04	5.003,04
4560	Schreib-, Zeichen und sonstige Büromittel	2.000,00	654,60	-1.345,40
5000	Geldbezüge der Beamten	1.115.300,00	1.123.092,64	7.792,64
5100	Geldbezüge der ganzjährig beschäftigten Vertragsbediensteten	1.279.600,00	1.272.861,60	-6.738,40
5200	Geldbezüge der nicht ganzjährig beschäftigten Vertragsbediensteten	7.300,00	11.096,37	3.796,37
5630	Sonstige Aufwandsentschädigungen	300,00	214,80	-85,20
5635	Sonstige Aufwandsentschädigungen	12.400,00	12.191,17	-208,83
5660	Zuwendungen aus Anlass von Dienstjubiläen	100,00	0,00	-100,00
5670	Belohnungen und Geldaushilfen und Leistungsprämien	100,00	0,00	-100,00
5800	Dienstgeberbeiträge zum Ausgleichsfonds für Familienbeihilfen für Beamte	37.300,00	31.213,01	-6.086,99
5810	Sonstige Dienstgeberbeiträge zur sozialen Sicherheit der Beamten	38.400,00	37.052,36	-1.347,64
5811	Sonstige Dienstgeberbeiträge zur sozialen Sicherheit der Beamten	32.300,00	32.405,50	105,50
5820	Dienstgeberbeiträge zum Ausgleichsfonds für Familienbeihilfe für Vertragsbedienstete	46.400,00	47.237,95	837,95
5830	Sonstige Dienstgeberbeiträge zur sozialen Sicherheit der Vertragsbediensteten	250.900,00	252.826,06	1.926,06
5831	Sonstige Dienstgeberbeiträge zur sozialen Sicherheit der Vertragsbediensteten	14.900,00	17.224,29	2.324,29
5832	Sonstige Dienstgeberbeiträge zur sozialen Sicherheit der Vertragsbediensteten	12.200,00	12.266,14	66,14
5909	Freiwillige Sozialleistungen	100,00	3.335,77	3.235,77
6800	Planmäßige Abschreibung	32.400,00	59.402,27	27.002,27
6848	Buchwert abgegangener Sachanlagen IT	0,00	284,77	284,77
7260	Mitgliedsbeiträge an Institutionen	1.700,00	5.480,00	3.780,00
7280	Sonstige Leistungen (Sonstige)	45.300,00	133.570,48	88.270,48
7298	Reisegebühren	17.800,00	13.377,03	-4.422,97

Kontennachweis Ergebnishaushalt		Budget	RA 2019	Abweichung
021	Information und Dokumentation			
	Mittelaufbringung	100,00	0,00	-100,00
8030	Veräußerungen von Handelswaren	100,00	0,00	-100,00
	Mittelverwendung	141.600,00	118.832,94	-22.767,06
4000	Geringwertige Wirtschaftsgüter (GWG)	0,00	1.544,00	1.544,00
4570	Druckwerke	19.000,00	6.640,94	-12.359,06
4590	Sonstige Verbrauchsgüter	2.800,00	926,65	-1.873,35
6800	Planmäßige Abschreibung	1.300,00	0,00	-1.300,00
7150	Andere öffentliche Abgaben	0,00	2.639,67	2.639,67
7270	Sonstige Leistungen von natürlichen Personen	2.800,00	0,00	-2.800,00
7280	Sonstige Leistungen (Sonstige)	115.700,00	107.081,68	-8.618,32
05	Sonstige Aufgaben der allgemeinen Verwaltung			
059	Übrige Einrichtungen und Maßnahmen			
	Mittelaufbringung	100,00	332,17	232,17
8280	Rückersätze von Aufwendungen	100,00	332,17	232,17
	Mittelverwendung	964.800,00	1.632.072,12	667.272,12
7280	Sonstige Leistungen (Sonstige)	0,00	128.500,00	128.500,00
7430	Transfers an Unternehmen (ohne Finanzunternehmen)	192.600,00	482.845,45	290.245,45
7670	Sonstige Zuwendungen an private gemeinnützige Einrichtungen	741.300,00	1.011.526,67	270.226,67
7690	Sonstige Zuwendungen an Einzelpersonen	30.900,00	9.200,00	-21.700,00
4	Soziale Wohlfahrt und Wohnbauförderung			
44	Behebung von Notständen			
440	Einrichtungen			
	Mittelaufbringung	200,00	0,00	-200,00
8280	Rückersätze von Aufwendungen	100,00	0,00	-100,00
8800	Pensionsbeiträge und Sicherheitsbeiträge	100,00	0,00	-100,00
	Mittelverwendung	233.700,00	234.620,00	920,00
7690	Sonstige Zuwendungen an Einzelpersonen	233.700,00	234.620,00	920,00
6	Straßen- und Wasserbau, Verkehr			
61	Straßenbau			
611	Landesstraßen			
	Mittelverwendung	0,00	563,18	563,18
6800	Planmäßige Abschreibung	0,00	563,18	563,18

Kontennachweis Finanzierungshaushalt		Budget	RA 2019	Abweichung
0	Vertretungskörper und allgemeine Verwaltung			
01	Landesregierung			
011	Repräsentation			
	Mittelaufbringung	100,00	0,00	-100,00
8170	Kostenbeiträge und Kostenersätze für Verwaltungsleistungen	100,00	0,00	-100,00
	Mittelverwendung	495.300,00	479.840,62	-15.459,38
5640	Vergütungen für Nebentätigkeit	25.500,00	22.911,57	-2.588,43
7232	Repräsentationsaufwand	469.800,00	451.511,01	-18.288,99
7270	Sonstige Leistungen von natürlichen Personen	0,00	3.096,00	3.096,00
7290	Vergütungen mit ertragsseitiger Gegenverrechnung innerhalb des Landes	0,00	2.322,04	2.322,04



Kontennachweis Finanzierungshaushalt		Budget	RA 2019	Abweichung
012	Ehrungen und Auszeichnungen			
	Mittelverwendung	178.300,00	172.044,91	-6.255,09
4130	Handelswaren	176.300,00	171.684,91	-4.615,09
7270	Sonstige Leistungen von natürlichen Personen	2.000,00	360,00	-1.640,00
02	Amt der Landesregierung			
020	Allgemeine Angelegenheiten			
	Mittelverwendung	2.920.500,00	3.277.256,14	356.756,14
0200	Maschinen und maschinelle Anlagen	4.300,00	0,00	-4.300,00
0420	Amts-, Betriebs- und Geschäftsausstattung	800,00	28.105,56	27.305,56
0700	Aktivierungsfähige Rechte (immaterielle Vermögenswerte)	0,00	235.932,00	235.932,00
4000	Geringwertige Wirtschaftsgüter (GWG)	1.000,00	6.782,81	5.782,81
4560	Schreib-, Zeichen und sonstige Büromittel	2.000,00	654,60	-1.345,40
5000	Geldbezüge der Beamten	1.115.300,00	1.123.092,64	7.792,64
5100	Geldbezüge der ganzjährig beschäftigten Vertragsbediensteten	1.279.600,00	1.272.861,60	-6.738,40
5200	Geldbezüge der nicht ganzjährig beschäftigten Vertragsbediensteten	7.300,00	11.096,37	3.796,37
5630	Sonstige Aufwandsentschädigungen	300,00	214,80	-85,20
5635	Sonstige Aufwandsentschädigungen	12.400,00	12.191,17	-208,83
5660	Zuwendungen aus Anlass von Dienstjubiläen	100,00	0,00	-100,00
5670	Belohnungen und Geldaushilfen und Leistungsprämien	100,00	0,00	-100,00
5800	Dienstgeberbeiträge zum Ausgleichsfonds für Familienbeihilfen für Beamte	37.300,00	31.213,01	-6.086,99
5810	Sonstige Dienstgeberbeiträge zur sozialen Sicherheit der Beamten	38.400,00	37.052,36	-1.347,64
5811	Sonstige Dienstgeberbeiträge zur sozialen Sicherheit der Beamten	32.300,00	32.405,50	105,50
5820	Dienstgeberbeiträge zum Ausgleichsfonds für Familienbeihilfe für Vertragsbedienstete	46.400,00	47.237,95	837,95
5830	Sonstige Dienstgeberbeiträge zur sozialen Sicherheit der Vertragsbediensteten	250.900,00	252.826,06	1.926,06
5831	Sonstige Dienstgeberbeiträge zur sozialen Sicherheit der Vertragsbediensteten	14.900,00	17.224,29	2.324,29
5832	Sonstige Dienstgeberbeiträge zur sozialen Sicherheit der Vertragsbediensteten	12.200,00	12.266,14	66,14
5909	Freiwillige Sozialleistungen	100,00	3.335,77	3.235,77
7260	Mitgliedsbeiträge an Institutionen	1.700,00	5.480,00	3.780,00
7280	Sonstige Leistungen (Sonstige)	45.300,00	133.906,48	88.606,48
7298	Reisegebühren	17.800,00	13.377,03	-4.422,97
021	Information und Dokumentation			
	Mittelaufbringung	100,00	0,00	-100,00
8030	Veräußerungen von Handelswaren	100,00	0,00	-100,00
	Mittelverwendung	140.300,00	134.796,43	-5.503,57
4000	Geringwertige Wirtschaftsgüter (GWG)	0,00	129,00	129,00
4570	Druckwerke	19.000,00	6.640,94	-12.359,06
4590	Sonstige Verbrauchsgüter	2.800,00	926,65	-1.873,35
7150	Andere öffentliche Abgaben	0,00	2.423,67	2.423,67
7270	Sonstige Leistungen von natürlichen Personen	2.800,00	0,00	-2.800,00
7280	Sonstige Leistungen (Sonstige)	115.700,00	124.676,17	8.976,17
05	Sonstige Aufgaben der allgemeinen Verwaltung			
059	Übrige Einrichtungen und Maßnahmen			
	Mittelaufbringung	100,00	332,17	232,17
8280	Rückersätze von Aufwendungen	100,00	332,17	232,17

Kontennachweis Finanzierungshaushalt		Budget	RA 2019	Abweichung
Mittelverwendung		964.800,00	1.570.197,12	605.397,12
7280	Sonstige Leistungen (Sonstige)	0,00	18.500,00	18.500,00
7430	Transfers an Unternehmen (ohne Finanzunternehmen)	192.600,00	482.845,45	290.245,45
7670	Sonstige Zuwendungen an private gemeinnützige Einrichtungen	741.300,00	1.059.651,67	318.351,67
7690	Sonstige Zuwendungen an Einzelpersonen	30.900,00	9.200,00	-21.700,00
4	Soziale Wohlfahrt und Wohnbauförderung			
44	Behebung von Notständen			
440	Einrichtungen			
Mittelaufbringung		200,00	0,00	-200,00
8280	Rückersätze von Aufwendungen	100,00	0,00	-100,00
8800	Pensionsbeiträge und Sicherheitsbeiträge	100,00	0,00	-100,00
Mittelverwendung		233.700,00	234.620,00	920,00
7690	Sonstige Zuwendungen an Einzelpersonen	233.700,00	234.620,00	920,00



## Bereich Landeshauptmann Hermann Schützenhöfer

## Globalbudget Organisation und Informationstechnik

Kontennachweis Ergebnishaushalt		Budget	RA 2019	Abweichung
0	Vertretungskörper und allgemeine Verwaltung			
01	Landesregierung			
010	Allgemeine Angelegenheiten			
	Mittelverwendung	0,00	5.537,28	5.537,28
6800	Planmäßige Abschreibung	0,00	5.537,28	5.537,28
02	Amt der Landesregierung			
020	Allgemeine Angelegenheiten			
	Mittelaufbringung	435.000,00	722.758,00	287.758,00
8060	Veräußerungen von Altmaterial	10.000,00	15.275,85	5.275,85
8170	Kostenbeiträge und Kostenersätze für Verwaltungsleistungen	200.000,00	267.779,87	67.779,87
8192	Erträge aus der Auflösung von Rückstellungen für ausstehende Rechnungen und Betriebspensionen	0,00	38.356,09	38.356,09
8260	Vergütungen mit aufwandsseitiger Gegenverrechnung innerhalb des Landes	0,00	15.000,00	15.000,00
8280	Rückersätze von Aufwendungen	225.000,00	386.346,19	161.346,19
	Mittelverwendung	18.063.500,00	18.204.416,93	140.916,93
4000	Geringwertige Wirtschaftsgüter (GWG)	52.300,00	280.785,22	228.485,22
4020	Verbrauchsgüter für innerbetriebliche Leistungen	5.000,00	0,00	-5.000,00
4560	Schreib-, Zeichen und sonstige Büromittel	1.700,00	1.345,83	-354,17
4570	Druckwerke	1.100,00	1.718,79	618,79
4590	Sonstige Verbrauchsgüter	0,00	13.822,48	13.822,48
5000	Geldbezüge der Beamten	4.076.100,00	3.860.674,24	-215.425,76
5100	Geldbezüge der ganzjährig beschäftigten Vertragsbediensteten	3.609.900,00	3.846.262,35	236.362,35
5200	Geldbezüge der nicht ganzjährig beschäftigten Vertragsbediensteten	321.600,00	614.238,62	292.638,62
5630	Sonstige Aufwandsentschädigungen	2.100,00	1.576,80	-523,20
5635	Sonstige Aufwandsentschädigungen	38.300,00	35.369,24	-2.930,76
5660	Zuwendungen aus Anlass von Dienstjubiläen	100,00	0,00	-100,00
5670	Belohnungen und Geldaushilfen und Leistungsprämien	100,00	0,00	-100,00
5800	Dienstgeberbeiträge zum Ausgleichsfonds für Familienbeihilfen für Beamte	112.400,00	109.419,48	-2.980,52
5810	Sonstige Dienstgeberbeiträge zur sozialen Sicherheit der Beamten	156.300,00	143.805,37	-12.494,63
5811	Sonstige Dienstgeberbeiträge zur sozialen Sicherheit der Beamten	119.300,00	114.052,86	-5.247,14
5820	Dienstgeberbeiträge zum Ausgleichsfonds für Familienbeihilfe für Vertragsbedienstete	134.900,00	142.523,58	7.623,58
5830	Sonstige Dienstgeberbeiträge zur sozialen Sicherheit der Vertragsbediensteten	715.600,00	749.459,12	33.859,12
5831	Sonstige Dienstgeberbeiträge zur sozialen Sicherheit der Vertragsbediensteten	45.200,00	49.515,33	4.315,33
5832	Sonstige Dienstgeberbeiträge zur sozialen Sicherheit der Vertragsbediensteten	40.000,00	40.975,95	975,95
5909	Freiwillige Sozialleistungen	100,00	9.785,86	9.685,86
6160	Instandhaltung von Maschinen und maschinellen Anlagen	1.932.000,00	2.099.144,80	167.144,80
6310	Sonstige Nachrichtenübermittlung	578.400,00	17.555,59	-560.844,41
6320	Telekommunikationsdienste	0,00	484.945,30	484.945,30
6400	Rechts- und Beratungsaufwand	40.000,00	0,00	-40.000,00
6800	Planmäßige Abschreibung	1.200.000,00	1.449.430,07	249.430,07
6848	Buchwert abgegangener Sachanlagen IT	0,00	7.447,69	7.447,69
6880	Dotierung von Rückstellungen für ausstehende Rechnungen	0,00	309.823,74	309.823,74

Kontennachweis Ergebnishaushalt		Budget	RA 2019	Abweichung
7020	Miet- und Pachtaufwand	372.100,00	359.064,08	-13.035,92
7210	Patent- und Lizenzgebühr	0,00	8.746,82	8.746,82
7260	Mitgliedsbeiträge an Institutionen	3.000,00	2.973,00	-27,00
7270	Sonstige Leistungen von natürlichen Personen	138.400,00	104.042,18	-34.357,82
7280	Sonstige Leistungen (Sonstige)	4.327.300,00	3.323.915,61	-1.003.384,39
7298	Reisegebühren	40.200,00	21.996,93	-18.203,07
9	Finanzwirtschaft			
98	Haushaltsausgleich			
981	Haushaltsausgleich durch Rücklagen			
	Mittelaufbringung	0,00	1.000.000,00	1.000.000,00
8940	Entnahmen von Haushaltsrücklagen	0,00	1.000.000,00	1.000.000,00
	Mittelverwendung	0,00	1.455.602,79	1.455.602,79
7294	Zuweisung an Haushaltsrücklagen	0,00	1.455.602,79	1.455.602,79

Kontennachweis Finanzierungshaushalt		Budget	RA 2019	Abweichung
0	Vertretungskörper und allgemeine Verwaltung			
02	Amt der Landesregierung			
020	Allgemeine Angelegenheiten			
	Mittelaufbringung	435.000,00	648.543,10	213.543,10
8060	Veräußerungen von Altmaterial	10.000,00	16.549,71	6.549,71
8170	Kostenbeiträge und Kostenersätze für Verwaltungsleistungen	200.000,00	275.803,20	75.803,20
8260	Vergütungen mit aufwandsseitiger Gegenverrechnung innerhalb des Landes	0,00	15.000,00	15.000,00
8280	Rückersätze von Aufwendungen	225.000,00	341.190,19	116.190,19
	Mittelverwendung	17.865.800,00	18.147.207,98	281.407,98
0200	Maschinen und maschinelle Anlagen	500.000,00	26.151,10	-473.848,90
0420	Amts-, Betriebs- und Geschäftsausstattung	2.300,00	840.235,00	837.935,00
0700	Aktivierungsfähige Rechte (immaterielle Vermögenswerte)	500.000,00	660.362,06	160.362,06
4000	Geringwertige Wirtschaftsgüter (GWG)	52.300,00	281.164,83	228.864,83
4020	Verbrauchsgüter für innerbetriebliche Leistungen	5.000,00	0,00	-5.000,00
4560	Schreib-, Zeichen und sonstige Büromittel	1.700,00	1.345,83	-354,17
4570	Druckwerke	1.100,00	1.670,31	570,31
4590	Sonstige Verbrauchsgüter	0,00	7.141,14	7.141,14
5000	Geldbezüge der Beamten	4.076.100,00	3.860.674,24	-215.425,76
5100	Geldbezüge der ganzjährig beschäftigten Vertragsbediensteten	3.609.900,00	3.846.262,35	236.362,35
5200	Geldbezüge der nicht ganzjährig beschäftigten Vertragsbediensteten	321.600,00	614.238,62	292.638,62
5630	Sonstige Aufwandsentschädigungen	2.100,00	1.576,80	-523,20
5635	Sonstige Aufwandsentschädigungen	38.300,00	35.369,24	-2.930,76
5660	Zuwendungen aus Anlass von Dienstjubiläen	100,00	0,00	-100,00
5670	Belohnungen und Geldaushilfen und Leistungsprämien	100,00	0,00	-100,00
5800	Dienstgeberbeiträge zum Ausgleichsfonds für Familienbeihilfen für Beamte	112.400,00	109.419,48	-2.980,52
5810	Sonstige Dienstgeberbeiträge zur sozialen Sicherheit der Beamten	156.300,00	143.805,37	-12.494,63
5811	Sonstige Dienstgeberbeiträge zur sozialen Sicherheit der Beamten	119.300,00	114.052,86	-5.247,14
5820	Dienstgeberbeiträge zum Ausgleichsfonds für Familienbeihilfe für Vertragsbedienstete	134.900,00	142.523,58	7.623,58
5830	Sonstige Dienstgeberbeiträge zur sozialen Sicherheit der Vertragsbediensteten	715.600,00	749.459,12	33.859,12
5831	Sonstige Dienstgeberbeiträge zur sozialen Sicherheit der Vertragsbediensteten	45.200,00	49.515,33	4.315,33

Kontennachweis Finanzierungshaushalt		Budget	RA 2019	Abweichung
5832	Sonstige Dienstgeberbeiträge zur sozialen Sicherheit der Vertragsbediensteten	40.000,00	40.975,95	975,95
5909	Freiwillige Sozialleistungen	100,00	9.785,86	9.685,86
6160	Instandhaltung von Maschinen und maschinellen Anlagen	1.932.000,00	2.007.262,45	75.262,45
6310	Sonstige Nachrichtenübermittlung	578.400,00	59.973,50	-518.426,50
6320	Telekommunikationsdienste	0,00	466.721,92	466.721,92
6400	Rechts- und Beratungsaufwand	40.000,00	6.270,91	-33.729,09
7020	Miet- und Pachtaufwand	372.100,00	413.978,43	41.878,43
7210	Patent- und Lizenzgebühr	0,00	8.746,82	8.746,82
7260	Mitgliedsbeiträge an Institutionen	3.000,00	2.973,00	-27,00
7270	Sonstige Leistungen von natürlichen Personen	138.400,00	96.739,58	-41.660,42
7280	Sonstige Leistungen (Sonstige)	4.327.300,00	3.525.719,37	-801.580,63
7298	Reisegebühren	40.200,00	23.092,93	-17.107,07



## Bereich Landeshauptmann Hermann Schützenhöfer

## Globalbudget Zentrale Dienste

Kontennachweis Ergebnishaushalt	Budget	RA 2019	Abweichung
0 Vertretungskörper und allgemeine Verwaltung			
00 Landtag			
000 Allgemeine Angelegenheiten			
Mittelverwendung	222.800,00	237.576,25	14.776,25
5000 Geldbezüge der Beamten	119.000,00	118.744,44	-255,56
5101 Geldbezüge der ganzjährig beschäftigten Vertragsbediensteten	72.200,00	72.852,02	652,02
5630 Sonstige Aufwandsentschädigungen	1.100,00	972,00	-128,00
5660 Zuwendungen aus Anlass von Dienstjubiläen	100,00	0,00	-100,00
5670 Belohnungen und Geldaushilfen und Leistungsprämien	100,00	0,00	-100,00
5800 Dienstgeberbeiträge zum Ausgleichsfonds für Familienbeihilfen für Beamte	4.700,00	4.656,33	-43,67
5810 Sonstige Dienstgeberbeiträge zur sozialen Sicherheit der Beamten	3.400,00	3.450,40	50,40
5811 Sonstige Dienstgeberbeiträge zur sozialen Sicherheit der Beamten	2.300,00	2.370,76	70,76
5820 Dienstgeberbeiträge zum Ausgleichsfonds für Familienbeihilfe für Vertragsbedienstete	2.900,00	2.854,46	-45,54
5830 Sonstige Dienstgeberbeiträge zur sozialen Sicherheit der Vertragsbediensteten	13.100,00	12.944,58	-155,42
5831 Sonstige Dienstgeberbeiträge zur sozialen Sicherheit der Vertragsbediensteten	500,00	468,16	-31,84
5832 Sonstige Dienstgeberbeiträge zur sozialen Sicherheit der Vertragsbediensteten	400,00	409,32	9,32
5909 Freiwillige Sozialleistungen	100,00	111,00	11,00
7280 Sonstige Leistungen (Sonstige)	200,00	0,00	-200,00
7298 Reisegebühren	2.700,00	17.742,78	15.042,78
01 Landesregierung			
010 Allgemeine Angelegenheiten			
Mittelverwendung	47.100,00	109.414,40	62.314,40
6800 Planmäßige Abschreibung	0,00	48.986,07	48.986,07
6840 Buchwert abgegangener Sachanlagen	0,00	11.091,67	11.091,67
7050 Operating Leasing	47.100,00	49.336,66	2.236,66
012 Ehrungen und Auszeichnungen			
Mittelverwendung	17.600,00	20.234,24	2.634,24
7280 Sonstige Leistungen (Sonstige)	17.600,00	20.234,24	2.634,24
02 Amt der Landesregierung			
020 Allgemeine Angelegenheiten			
Mittelaufbringung	1.563.500,00	1.855.369,39	291.869,39
8013 Veräußerungen von technischen Anlagen, Fahrzeugen und Maschinen	0,00	216.230,00	216.230,00
8030 Veräußerungen von Handelswaren	7.000,00	3.448,39	-3.551,61
8050 Veräußerungen von bezogenen Betriebsstoffen und sonstigen Verbrauchsgütern	4.400,00	13.496,29	9.096,29
8060 Veräußerungen von Altmaterial	8.000,00	2.880,00	-5.120,00
8080 Veräußerungen von geringwertigen Wirtschaftsgütern (GWG)	800,00	280,00	-520,00
8145 Rückersätze von Auszahlungen für Leistungen Dritter	4.000,00	82,46	-3.917,54
8170 Kostenbeiträge und Kostenersatz für Verwaltungsleistungen	375.300,00	364.561,39	-10.738,61
8192 Erträge aus der Auflösung von Rückstellungen für ausstehende Rechnungen und Betriebspensionen	0,00	25.411,63	25.411,63
8240 Miet- und Pächtertrag	803.000,00	875.626,71	72.626,71



Kontennachweis Ergebnishaushalt		Budget	RA 2019	Abweichung
8260	Vergütungen mit aufwandsseitiger Gegenverrechnung innerhalb des Landes	192.100,00	165.757,69	-26.342,31
8280	Rückersätze von Aufwendungen	160.200,00	184.518,78	24.318,78
8299	Sonstige Erträge	8.700,00	3.076,05	-5.623,95
<b>Mittelverwendung</b>		<b>23.250.200,00</b>	<b>24.160.489,91</b>	<b>910.289,91</b>
4000	Geringwertige Wirtschaftsgüter (GWG)	208.400,00	240.555,47	32.155,47
4090	Ersatzteile	50.000,00	57.138,26	7.138,26
4510	Brennstoffe	2.000,00	0,00	-2.000,00
4520	Treibstoffe	345.200,00	310.664,92	-34.535,08
4530	Schmier- und Schleifmittel	4.900,00	8.177,99	3.277,99
4540	Reinigungsmittel	18.400,00	20.459,89	2.059,89
4560	Schreib-, Zeichen und sonstige Büromittel	382.400,00	191.904,79	-190.495,21
4570	Druckwerke	251.400,00	151.364,80	-100.035,20
4580	Mittel zur ärztlichen Betreuung und Gesundheitsvorsorge	0,00	2.189,95	2.189,95
4590	Sonstige Verbrauchsgüter	23.300,00	31.365,41	8.065,41
5000	Geldbezüge der Beamten	2.279.400,00	2.200.286,83	-79.113,17
5100	Geldbezüge der ganzjährig beschäftigten Vertragsbediensteten	1.593.300,00	1.650.050,01	56.750,01
5101	Geldbezüge der ganzjährig beschäftigten Vertragsbediensteten	2.341.500,00	2.185.802,50	-155.697,50
5630	Sonstige Aufwandsentschädigungen	9.000,00	8.290,18	-709,82
5635	Sonstige Aufwandsentschädigungen	56.100,00	53.654,76	-2.445,24
5640	Vergütungen für Nebentätigkeit	9.200,00	10.554,90	1.354,90
5660	Zuwendungen aus Anlass von Dienstjubiläen	100,00	0,00	-100,00
5670	Belohnungen und Geldaushilfen und Leistungsprämien	100,00	0,00	-100,00
5800	Dienstgeberbeiträge zum Ausgleichsfonds für Familienbeihilfen für Beamte	75.000,00	75.196,16	196,16
5810	Sonstige Dienstgeberbeiträge zur sozialen Sicherheit der Beamten	82.600,00	77.236,14	-5.363,86
5811	Sonstige Dienstgeberbeiträge zur sozialen Sicherheit der Beamten	56.600,00	54.143,34	-2.456,66
5820	Dienstgeberbeiträge zum Ausgleichsfonds für Familienbeihilfe für Vertragsbedienstete	135.600,00	129.796,89	-5.803,11
5830	Sonstige Dienstgeberbeiträge zur sozialen Sicherheit der Vertragsbediensteten	814.700,00	791.114,86	-23.585,14
5831	Sonstige Dienstgeberbeiträge zur sozialen Sicherheit der Vertragsbediensteten	22.500,00	26.857,69	4.357,69
5832	Sonstige Dienstgeberbeiträge zur sozialen Sicherheit der Vertragsbediensteten	21.700,00	22.372,06	672,06
5909	Freiwillige Sozialleistungen	100,00	10.327,72	10.227,72
6000	Energiebezüge	621.700,00	590.026,17	-31.673,83
6130	Instandhaltung von sonstigen Grundstückseinrichtungen	27.000,00	49.881,76	22.881,76
6140	Instandhaltung von Gebäuden und Bauten	865.800,00	904.708,00	38.908,00
6160	Instandhaltung von Maschinen und maschinellen Anlagen	2.000,00	7.367,25	5.367,25
6170	Instandhaltung von Fahrzeugen	60.200,00	59.880,25	-319,75
6180	Instandhaltung von sonstigen Anlagen	20.300,00	67.300,89	47.000,89
6190	Instandhaltung von Sonderanlagen	214.800,00	336.125,80	121.325,80
6210	Sonstige Transporte	500,00	0,00	-500,00
6300	Postdienste	425.000,00	295.238,84	-129.761,16
6320	Telekommunikationsdienste	270.700,00	352.205,63	81.505,63
6400	Rechts- und Beratungsaufwand	12.600,00	6.825,23	-5.774,77
6700	Versicherungen	129.100,00	67.750,21	-61.349,79
6800	Planmäßige Abschreibung	1.318.000,00	2.006.361,87	688.361,87
6810	Außerplanmäßige Abschreibung	0,00	928,80	928,80
6830	Verluste aus dem Abgang von Sachanlagen und immateriellen Vermögenswerten	0,00	23.904,06	23.904,06
6840	Buchwert abgegangener Sachanlagen	0,00	93.327,14	93.327,14

Kontennachweis Ergebnishaushalt		Budget	RA 2019	Abweichung
6848	Buchwert abgegangener Sachanlagen IT	0,00	1.236,12	1.236,12
6880	Dotierung von Rückstellungen für ausstehende Rechnungen	0,00	369.105,50	369.105,50
6910	Kassenabgänge und sonstige Schäden am kurzfristigen Vermögen	200,00	0,00	-200,00
6920	Schadensvergütungen	100,00	0,00	-100,00
7020	Miet- und Pachtaufwand	7.523.900,00	7.582.293,37	58.393,37
7050	Operating Leasing	0,00	14.000,40	14.000,40
7100	Gebühren für die Benützung von Gemeindeeinrichtungen und -anlagen	145.800,00	196.388,08	50.588,08
7150	Andere öffentliche Abgaben	0,00	6.918,32	6.918,32
7210	Patent- und Lizenzgebühr	200,00	2.073,60	1.873,60
7260	Mitgliedsbeiträge an Institutionen	1.500,00	916,00	-584,00
7270	Sonstige Leistungen von natürlichen Personen	400,00	0,00	-400,00
7280	Sonstige Leistungen (Sonstige)	2.407.400,00	2.433.885,89	26.485,89
7290	Vergütungen mit ertragsseitiger Gegenverrechnung innerhalb des Landes	0,00	5.209,42	5.209,42
7296	Aufwendungen auf Grund gesetzlicher Anordnungen	322.500,00	280.234,72	-42.265,28
7297	Sonstige Aufwendungen	4.000,00	502,10	-3.497,90
7298	Reisegebühren	93.000,00	96.388,97	3.388,97
021	Information und Dokumentation			
	Mittelaufbringung	203.300,00	207.909,24	4.609,24
8013	Veräußerungen von technischen Anlagen, Fahrzeugen und Maschinen	203.300,00	0,00	-203.300,00
8170	Kostenbeiträge und Kostenersätze für Verwaltungsleistungen	0,00	207.909,24	207.909,24
	Mittelverwendung	170.000,00	141.006,06	-28.993,94
4570	Druckwerke	170.000,00	141.006,06	-28.993,94
024	Aufgabenerfüllung für Dritte			
	Mittelaufbringung	14.032.400,00	13.695.794,88	-336.605,12
8270	Kostenersätze für die Überlassung von Bediensteten an Dritte	14.032.400,00	13.695.794,88	-336.605,12
	Mittelverwendung	14.892.400,00	18.053.871,32	3.161.471,32
5100	Geldbezüge der ganzjährig beschäftigten Vertragsbediensteten	11.747.200,00	10.433.388,82	-1.313.811,18
5630	Sonstige Aufwandsentschädigungen	1.600,00	901,18	-698,82
5635	Sonstige Aufwandsentschädigungen	88.800,00	80.664,84	-8.135,16
5660	Zuwendungen aus Anlass von Dienstjubiläen	1.600,00	0,00	-1.600,00
5670	Belohnungen und Geldaushilfen und Leistungsprämien	1.600,00	0,00	-1.600,00
5820	Dienstgeberbeiträge zum Ausgleichsfonds für Familienbeihilfe für Vertragsbedienstete	424.800,00	367.679,50	-57.120,50
5830	Sonstige Dienstgeberbeiträge zur sozialen Sicherheit der Vertragsbediensteten	2.609.800,00	2.315.150,44	-294.649,56
5831	Sonstige Dienstgeberbeiträge zur sozialen Sicherheit der Vertragsbediensteten	4.800,00	5.118,80	318,80
5832	Sonstige Dienstgeberbeiträge zur sozialen Sicherheit der Vertragsbediensteten	10.600,00	7.023,70	-3.576,30
5909	Freiwillige Sozialleistungen	1.600,00	21.165,08	19.565,08
7299	Forderungsabschreibungen	0,00	4.822.778,96	4.822.778,96
029	Sonstige Einrichtungen und Maßnahmen			
	Mittelverwendung	0,00	4.524,00	4.524,00
6800	Planmäßige Abschreibung	0,00	4.524,00	4.524,00
03	Bezirkshauptmannschaften			
030	Allgemeine Angelegenheiten			
	Mittelaufbringung	19.931.800,00	22.325.667,26	2.393.867,26
8030	Veräußerungen von Handelswaren	3.464.400,00	3.606.653,40	142.253,40
8145	Rückersätze von Auszahlungen für Leistungen Dritter	1.870.200,00	1.938.839,72	68.639,72
8150	Gebühren für Verwaltungsleistungen	1.642.000,00	1.503.621,12	-138.378,88

Kontennachweis Ergebnishaushalt		Budget	RA 2019	Abweichung
8170	Kostenbeiträge und Kostenersätze für Verwaltungsleistungen	1.885.600,00	1.853.589,86	-32.010,14
8190	Erträge aus der Auflösung von Wertberichtigungen zu Forderungen	0,00	271.994,58	271.994,58
8192	Erträge aus der Auflösung von Rückstellungen für ausstehende Rechnungen und Betriebspensionen	0,00	52.329,32	52.329,32
8240	Miet- und Pächtertrag	41.600,00	3.052,32	-38.547,68
8270	Kostenersätze für die Überlassung von Bediensteten an Dritte	4.621.800,00	4.832.300,00	210.500,00
8280	Rückersätze von Aufwendungen	316.600,00	745.654,08	429.054,08
8294	Kassenüberschüsse	0,00	246,00	246,00
8299	Sonstige Erträge	246.800,00	232.462,52	-14.337,48
8810	Geldstrafen	5.842.800,00	7.284.924,34	1.442.124,34
<b>Mittelverwendung</b>		<b>200.730.000,00</b>	<b>211.070.443,66</b>	<b>10.340.443,66</b>
4000	Geringwertige Wirtschaftsgüter (GWG)	228.600,00	390.093,92	161.493,92
4020	Verbrauchsgüter für innerbetriebliche Leistungen	8.800,00	5.326,56	-3.473,44
4090	Ersatzteile	46.200,00	38.102,46	-8.097,54
4130	Handelswaren	3.514.400,00	3.616.120,40	101.720,40
4510	Brennstoffe	1.000,00	0,00	-1.000,00
4520	Treibstoffe	417.200,00	327.362,72	-89.837,28
4540	Reinigungsmittel	62.400,00	32.973,48	-29.426,52
4560	Schreib-, Zeichen und sonstige Büromittel	520.600,00	532.331,46	11.731,46
4570	Druckwerke	6.003.000,00	9.192.396,02	3.189.396,02
4580	Mittel zur ärztlichen Betreuung und Gesundheitsvorsorge	37.000,00	30.162,24	-6.837,76
4590	Sonstige Verbrauchsgüter	100.000,00	76.401,32	-23.598,68
5000	Geldbezüge der Beamten	71.213.600,00	68.887.070,80	-2.326.529,20
5100	Geldbezüge der ganzjährig beschäftigten Vertragsbediensteten	66.371.400,00	70.596.834,34	4.225.434,34
5101	Geldbezüge der ganzjährig beschäftigten Vertragsbediensteten	4.189.400,00	4.065.756,56	-123.643,44
5200	Geldbezüge der nicht ganzjährig beschäftigten Vertragsbediensteten	6.200,00	7.840,92	1.640,92
5630	Sonstige Aufwandsentschädigungen	170.200,00	154.430,02	-15.769,98
5635	Sonstige Aufwandsentschädigungen	1.041.600,00	1.022.525,22	-19.074,78
5640	Vergütungen für Nebentätigkeit	600,00	735,00	135,00
5660	Zuwendungen aus Anlass von Dienstjubiläen	3.800,00	-0,00	-3.800,00
5670	Belohnungen und Geldaushilfen und Leistungsprämien	3.600,00	145,40	-3.454,60
5800	Dienstgeberbeiträge zum Ausgleichsfonds für Familienbeihilfen für Beamte	2.271.800,00	2.147.642,16	-124.157,84
5810	Sonstige Dienstgeberbeiträge zur sozialen Sicherheit der Beamten	2.891.600,00	2.725.677,34	-165.922,66
5811	Sonstige Dienstgeberbeiträge zur sozialen Sicherheit der Beamten	1.974.000,00	1.896.385,18	-77.614,82
5820	Dienstgeberbeiträge zum Ausgleichsfonds für Familienbeihilfe für Vertragsbedienstete	2.663.800,00	2.791.482,68	127.682,68
5830	Sonstige Dienstgeberbeiträge zur sozialen Sicherheit der Vertragsbediensteten	14.663.000,00	15.320.509,58	657.509,58
5831	Sonstige Dienstgeberbeiträge zur sozialen Sicherheit der Vertragsbediensteten	760.800,00	799.086,38	38.286,38
5832	Sonstige Dienstgeberbeiträge zur sozialen Sicherheit der Vertragsbediensteten	624.400,00	666.029,20	41.629,20
5909	Freiwillige Sozialleistungen	3.800,00	276.947,60	273.147,60
6000	Energiebezüge	346.400,00	344.116,96	-2.283,04
6140	Instandhaltung von Gebäuden und Bauten	336.600,00	404.172,42	67.572,42
6170	Instandhaltung von Fahrzeugen	156.600,00	249.804,40	93.204,40
6180	Instandhaltung von sonstigen Anlagen	23.400,00	46.596,24	23.196,24
6190	Instandhaltung von Sonderanlagen	100.600,00	74.456,50	-26.143,50
6210	Sonstige Transporte	4.400,00	3.228,20	-1.171,80
6300	Postdienste	4.577.600,00	5.958.039,62	1.380.439,62

Kontennachweis Ergebnishaushalt		Budget	RA 2019	Abweichung
6320	Telekommunikationsdienste	375.000,00	333.415,04	-41.584,96
6400	Rechts- und Beratungsaufwand	474.000,00	368.537,80	-105.462,20
6420	Sonstiger Gerichtsaufwand	1.160.200,00	955.012,96	-205.187,04
6570	Geldverkehrs- und Bankspesen	27.800,00	27.055,54	-744,46
6700	Versicherungen	70.200,00	70.045,02	-154,98
6800	Planmäßige Abschreibung	844.400,00	563.358,78	-281.041,22
6830	Verluste aus dem Abgang von Sachanlagen und immateriellen Vermögenswerten	0,00	2.437,44	2.437,44
6840	Buchwert abgegangener Sachanlagen	0,00	436,88	436,88
6880	Dotierung von Rückstellungen für ausstehende Rechnungen	0,00	399.189,54	399.189,54
6910	Kassenabgänge und sonstige Schäden am kurzfristigen Vermögen	200,00	0,00	-200,00
6920	Schadensvergütungen	200,00	403,44	203,44
6930	Strafen	200,00	0,00	-200,00
7020	Miet- und Pachtaufwand	7.682.200,00	7.608.301,40	-73.898,60
7100	Gebühren für die Benützung von Gemeindeeinrichtungen und -anlagen	166.600,00	102.624,04	-63.975,96
7150	Andere öffentliche Abgaben	0,00	72.396,40	72.396,40
7220	Rückersätze von Erträgen	2.000,00	6.840,00	4.840,00
7232	Repräsentationsaufwand	44.400,00	43.165,86	-1.234,14
7260	Mitgliedsbeiträge an Institutionen	3.400,00	1.898,20	-1.501,80
7270	Sonstige Leistungen von natürlichen Personen	169.800,00	64.485,18	-105.314,82
7280	Sonstige Leistungen (Sonstige)	1.404.600,00	1.506.433,08	101.833,08
7290	Vergütungen mit ertragsseitiger Gegenverrechnung innerhalb des Landes	0,00	25.941,54	25.941,54
7296	Aufwendungen auf Grund gesetzlicher Anordnungen	1.000,00	90.070,42	89.070,42
7297	Sonstige Aufwendungen	50.000,00	3.909,18	-46.090,82
7298	Reisegebühren	2.915.000,00	2.955.573,30	40.573,30
7299	Forderungsabschreibungen	400,00	3.188.129,32	3.187.729,32
04	Sonderämter/Gerichte			
040	Agrarbehörden			
	Mittelaufbringung	11.400,00	11.248,46	-151,54
8280	Rückersätze von Aufwendungen	10.000,00	6.648,68	-3.351,32
8299	Sonstige Erträge	400,00	299,78	-100,22
8810	Geldstrafen	1.000,00	4.300,00	3.300,00
	Mittelverwendung	12.005.000,00	11.893.436,92	-111.563,08
4000	Geringwertige Wirtschaftsgüter (GWG)	8.600,00	12.126,68	3.526,68
4090	Ersatzteile	400,00	3.822,78	3.422,78
4520	Treibstoffe	20.200,00	35.645,92	15.445,92
4540	Reinigungsmittel	800,00	110,70	-689,30
4560	Schreib-, Zeichen und sonstige Büromittel	28.200,00	22.592,50	-5.607,50
4570	Druckwerke	7.800,00	6.432,82	-1.367,18
4590	Sonstige Verbrauchsgüter	1.400,00	1.382,52	-17,48
5000	Geldbezüge der Beamten	7.136.600,00	7.070.266,24	-66.333,76
5100	Geldbezüge der ganzjährig beschäftigten Vertragsbediensteten	2.007.200,00	2.063.587,34	56.387,34
5101	Geldbezüge der ganzjährig beschäftigten Vertragsbediensteten	107.000,00	109.496,80	2.496,80
5630	Sonstige Aufwandsentschädigungen	3.800,00	3.444,00	-356,00
5635	Sonstige Aufwandsentschädigungen	85.200,00	81.122,14	-4.077,86
5660	Zuwendungen aus Anlass von Dienstjubiläen	200,00	0,00	-200,00
5670	Belohnungen und Geldaushilfen und Leistungsprämien	200,00	0,00	-200,00
5800	Dienstgeberbeiträge zum Ausgleichsfonds für Familienbeihilfen für Beamte	262.800,00	230.161,58	-32.638,42

Kontennachweis Ergebnishaushalt		Budget	RA 2019	Abweichung
5810	Sonstige Dienstgeberbeiträge zur sozialen Sicherheit der Beamten	290.000,00	277.843,98	-12.156,02
5811	Sonstige Dienstgeberbeiträge zur sozialen Sicherheit der Beamten	193.800,00	193.260,54	-539,46
5820	Dienstgeberbeiträge zum Ausgleichsfonds für Familienbeihilfe für Vertragsbedienstete	83.400,00	83.392,54	-7,46
5830	Sonstige Dienstgeberbeiträge zur sozialen Sicherheit der Vertragsbediensteten	433.400,00	443.393,82	9.993,82
5831	Sonstige Dienstgeberbeiträge zur sozialen Sicherheit der Vertragsbediensteten	25.000,00	24.841,74	-158,26
5832	Sonstige Dienstgeberbeiträge zur sozialen Sicherheit der Vertragsbediensteten	32.000,00	30.903,98	-1.096,02
5909	Freiwillige Sozialleistungen	200,00	13.610,00	13.410,00
6000	Energiebezüge	400,00	0,00	-400,00
6140	Instandhaltung von Gebäuden und Bauten	17.400,00	0,00	-17.400,00
6160	Instandhaltung von Maschinen und maschinellen Anlagen	24.200,00	42.720,00	18.520,00
6170	Instandhaltung von Fahrzeugen	17.800,00	8.118,42	-9.681,58
6180	Instandhaltung von sonstigen Anlagen	18.000,00	11.897,88	-6.102,12
6190	Instandhaltung von Sonderanlagen	8.000,00	2.259,08	-5.740,92
6210	Sonstige Transporte	200,00	41,20	-158,80
6300	Postdienste	53.000,00	70.600,40	17.600,40
6320	Telekommunikationsdienste	15.000,00	12.584,62	-2.415,38
6400	Rechts- und Beratungsaufwand	200,00	0,00	-200,00
6700	Versicherungen	4.000,00	5.838,60	1.838,60
6800	Planmäßige Abschreibung	83.800,00	65.293,22	-18.506,78
7020	Miet- und Pacht aufwand	704.800,00	694.893,52	-9.906,48
7100	Gebühren für die Benützung von Gemeindeeinrichtungen und -anlagen	9.600,00	9.959,76	359,76
7150	Andere öffentliche Abgaben	0,00	1.962,40	1.962,40
7232	Repräsentationsaufwand	0,00	82,38	82,38
7260	Mitgliedsbeiträge an Institutionen	200,00	0,00	-200,00
7270	Sonstige Leistungen von natürlichen Personen	200,00	0,00	-200,00
7280	Sonstige Leistungen (Sonstige)	47.800,00	43.567,56	-4.232,44
7290	Vergütungen mit ertragsseitiger Gegenverrechnung innerhalb des Landes	0,00	1.681,10	1.681,10
7297	Sonstige Aufwendungen	600,00	259,88	-340,12
7298	Reisegebühren	271.600,00	214.238,28	-57.361,72
045	Landesverwaltungsgericht			
	Mittelaufbringung	6.500,00	5.951,32	-548,68
8280	Rückersätze von Aufwendungen	6.500,00	5.951,32	-548,68
	Mittelverwendung	207.700,00	202.898,64	-4.801,36
7020	Miet- und Pacht aufwand	207.700,00	202.898,64	-4.801,36
05	Sonstige Aufgaben der allgemeinen Verwaltung			
059	Übrige Einrichtungen und Maßnahmen			
	Mittelaufbringung	500,00	0,00	-500,00
8070	Veräußerungen von Erzeugnissen	300,00	0,00	-300,00
8299	Sonstige Erträge	200,00	0,00	-200,00
	Mittelverwendung	872.800,00	679.462,44	-193.337,56
4000	Geringwertige Wirtschaftsgüter (GWG)	28.500,00	32.736,18	4.236,18
4020	Verbrauchsgüter für innerbetriebliche Leistungen	45.000,00	14.789,48	-30.210,52
4090	Ersatzteile	500,00	538,16	38,16
4200	Roh-, Hilfs- und Baustoffe	200,00	1.245,92	1.045,92
4520	Treibstoffe	0,00	114,00	114,00
4590	Sonstige Verbrauchsgüter	3.600,00	12.101,45	8.501,45
5000	Geldbezüge der Beamten	93.000,00	95.182,70	2.182,70

Kontennachweis Ergebnishaushalt		Budget	RA 2019	Abweichung
5100	Geldbezüge der ganzjährig beschäftigten Vertragsbediensteten	151.600,00	131.473,30	-20.126,70
5101	Geldbezüge der ganzjährig beschäftigten Vertragsbediensteten	226.400,00	260.394,91	33.994,91
5630	Sonstige Aufwandsentschädigungen	2.100,00	1.880,10	-219,90
5635	Sonstige Aufwandsentschädigungen	8.300,00	7.419,23	-880,77
5660	Zuwendungen aus Anlass von Dienstjubiläen	100,00	0,00	-100,00
5670	Belohnungen und Geldaushilfen und Leistungsprämien	100,00	0,00	-100,00
5800	Dienstgeberbeiträge zum Ausgleichsfonds für Familienbeihilfen für Beamte	3.700,00	3.779,31	79,31
5810	Sonstige Dienstgeberbeiträge zur sozialen Sicherheit der Beamten	4.000,00	4.032,32	32,32
5811	Sonstige Dienstgeberbeiträge zur sozialen Sicherheit der Beamten	2.700,00	2.770,56	70,56
5820	Dienstgeberbeiträge zum Ausgleichsfonds für Familienbeihilfe für Vertragsbedienstete	10.100,00	12.940,82	2.840,82
5830	Sonstige Dienstgeberbeiträge zur sozialen Sicherheit der Vertragsbediensteten	76.100,00	78.064,69	1.964,69
5831	Sonstige Dienstgeberbeiträge zur sozialen Sicherheit der Vertragsbediensteten	4.800,00	4.882,66	82,66
5832	Sonstige Dienstgeberbeiträge zur sozialen Sicherheit der Vertragsbediensteten	1.500,00	2.270,92	770,92
5909	Freiwillige Sozialleistungen	100,00	521,00	421,00
6180	Instandhaltung von sonstigen Anlagen	300,00	1.356,98	1.056,98
6700	Versicherungen	700,00	606,36	-93,64
6800	Planmäßige Abschreibung	206.100,00	4.334,61	-201.765,39
6830	Verluste aus dem Abgang von Sachanlagen und immateriellen Vermögenswerten	0,00	787,90	787,90
6840	Buchwert abgegangener Sachanlagen	0,00	1.866,40	1.866,40
7280	Sonstige Leistungen (Sonstige)	3.200,00	3.328,80	128,80
7298	Reisegebühren	100,00	43,68	-56,32
09	Personalbetreuung			
091	Personalausbildung und Personalfortbildung			
	Mittelaufbringung	10.000,00	2.136,56	-7.863,44
8280	Rückersätze von Aufwendungen	10.000,00	2.136,56	-7.863,44
	Mittelverwendung	122.600,00	114.839,76	-7.760,24
7020	Miet- und Pachtaufwand	122.600,00	114.839,76	-7.760,24
099	Sonstige Einrichtungen und Maßnahmen			
	Mittelaufbringung	100,00	296,94	196,94
8280	Rückersätze von Aufwendungen	100,00	296,94	196,94
	Mittelverwendung	74.900,00	152.892,34	77.992,34
4000	Geringwertige Wirtschaftsgüter (GWG)	200,00	0,00	-200,00
4570	Druckwerke	1.400,00	20,90	-1.379,10
6000	Energiebezüge	12.500,00	10.644,03	-1.855,97
6130	Instandhaltung von sonstigen Grundstückseinrichtungen	10.000,00	1.400,05	-8.599,95
6140	Instandhaltung von Gebäuden und Bauten	14.800,00	97.410,32	82.610,32
6800	Planmäßige Abschreibung	0,00	388,68	388,68
6880	Dotierung von Rückstellungen für ausstehende Rechnungen	0,00	1.585,37	1.585,37
7020	Miet- und Pachtaufwand	1.000,00	130,00	-870,00
7100	Gebühren für die Benützung von Gemeindevorrichtungen und -anlagen	6.100,00	6.019,97	-80,03
7150	Andere öffentliche Abgaben	0,00	85,60	85,60
7232	Repräsentationsaufwand	1.000,00	948,24	-51,76
7270	Sonstige Leistungen von natürlichen Personen	2.100,00	0,00	-2.100,00
7280	Sonstige Leistungen (Sonstige)	25.800,00	33.869,18	8.069,18
7290	Vergütungen mit ertragsseitiger Gegenverrechnung innerhalb des Landes	0,00	390,00	390,00

Kontennachweis Ergebnishaushalt		Budget	RA 2019	Abweichung
6	Straßen- und Wasserbau, Verkehr			
61	Straßenbau			
611	Landesstraßen			
	Mittelverwendung	0,00	235,80	235,80
6800	Planmäßige Abschreibung	0,00	235,80	235,80
8	Dienstleistungen			
84	Liegenschaften, Wohn- und Geschäftsgebäude			
846	Wohn- und Geschäftsgebäude (soweit nicht bei 853)			
	Mittelaufbringung	363.800,00	307.862,58	-55.937,42
8145	Rückersätze von Auszahlungen für Leistungen Dritter	100,00	0,00	-100,00
8193	Erträge aus der Auflösung von Investitionszuschüssen (Kapitaltransfers)	0,00	1.477,20	1.477,20
8240	Miet- und Pachtertrag	328.200,00	301.129,38	-27.070,62
8280	Rückersätze von Aufwendungen	35.300,00	447,10	-34.852,90
8299	Sonstige Erträge	200,00	4.808,90	4.608,90
	Mittelverwendung	72.700,00	61.704,95	-10.995,05
4000	Geringwertige Wirtschaftsgüter (GWG)	100,00	0,00	-100,00
6000	Energiebezüge	4.000,00	2.576,39	-1.423,61
6100	Instandhaltung von Grund und Boden	500,00	0,00	-500,00
6140	Instandhaltung von Gebäuden und Bauten	41.400,00	25.475,59	-15.924,41
6400	Rechts- und Beratungsaufwand	400,00	0,00	-400,00
6570	Geldverkehrs- und Bankspesen	300,00	0,00	-300,00
6700	Versicherungen	2.900,00	1.843,83	-1.056,17
6800	Planmäßige Abschreibung	0,00	1.540,22	1.540,22
6920	Schadensvergütungen	100,00	0,00	-100,00
6950	Wertberichtigungen zu Forderungen	0,00	10.321,37	10.321,37
7020	Miet- und Pachtanwendung	11.100,00	10.685,36	-414,64
7100	Gebühren für die Benützung von Gemeindeeinrichtungen und -anlagen	6.300,00	5.999,03	-300,97
7150	Andere öffentliche Abgaben	0,00	1.092,29	1.092,29
7270	Sonstige Leistungen von natürlichen Personen	200,00	0,00	-200,00
7280	Sonstige Leistungen (Sonstige)	5.200,00	1.547,63	-3.652,37
7299	Forderungsabschreibungen	200,00	623,24	423,24
9	Finanzwirtschaft			
98	Haushaltsausgleich			
981	Haushaltsausgleich durch Rücklagen			
	Mittelaufbringung	0,00	1.063.063,05	1.063.063,05
8940	Entnahmen von Haushaltsrücklagen	0,00	1.063.063,05	1.063.063,05
	Mittelverwendung	0,00	753.741,42	753.741,42
7294	Zuweisung an Haushaltsrücklagen	0,00	753.741,42	753.741,42
99	Jahresergebnis, Übergabe und Übernahme des Jahresergebnisses,			
991	Rückersetzte, nicht absetzbare Einnahmen und Ausgaben (soweit nicht			
	Mittelverwendung	2.800,00	38.011,97	35.211,97
7220	Rückersätze von Erträgen	2.800,00	38.011,97	35.211,97

Kontennachweis Finanzierungshaushalt		Budget	RA 2019	Abweichung
0	Vertretungskörper und allgemeine Verwaltung			
00	Landtag			
000	Allgemeine Angelegenheiten			
	Mittelverwendung	222.800,00	237.576,25	14.776,25
5000	Geldbezüge der Beamten	119.000,00	118.744,44	-255,56

Kontennachweis Finanzierungshaushalt		Budget	RA 2019	Abweichung
5101	Geldbezüge der ganzjährig beschäftigten Vertragsbediensteten	72.200,00	72.852,02	652,02
5630	Sonstige Aufwandsentschädigungen	1.100,00	972,00	-128,00
5660	Zuwendungen aus Anlass von Dienstjubiläen	100,00	0,00	-100,00
5670	Belohnungen und Geldaushilfen und Leistungsprämien	100,00	0,00	-100,00
5800	Dienstgeberbeiträge zum Ausgleichsfonds für Familienbeihilfen für Beamte	4.700,00	4.656,33	-43,67
5810	Sonstige Dienstgeberbeiträge zur sozialen Sicherheit der Beamten	3.400,00	3.450,40	50,40
5811	Sonstige Dienstgeberbeiträge zur sozialen Sicherheit der Beamten	2.300,00	2.370,76	70,76
5820	Dienstgeberbeiträge zum Ausgleichsfonds für Familienbeihilfe für Vertragsbedienstete	2.900,00	2.854,46	-45,54
5830	Sonstige Dienstgeberbeiträge zur sozialen Sicherheit der Vertragsbediensteten	13.100,00	12.944,58	-155,42
5831	Sonstige Dienstgeberbeiträge zur sozialen Sicherheit der Vertragsbediensteten	500,00	468,16	-31,84
5832	Sonstige Dienstgeberbeiträge zur sozialen Sicherheit der Vertragsbediensteten	400,00	409,32	9,32
5909	Freiwillige Sozialleistungen	100,00	111,00	11,00
7280	Sonstige Leistungen (Sonstige)	200,00	0,00	-200,00
7298	Reisegebühren	2.700,00	17.742,78	15.042,78
01	Landesregierung			
010	Allgemeine Angelegenheiten			
	Mittelverwendung	132.100,00	99.416,66	-32.683,34
0401	Personenkraftwagen	85.000,00	50.080,00	-34.920,00
7050	Operating Leasing	47.100,00	49.336,66	2.236,66
012	Ehrungen und Auszeichnungen			
	Mittelverwendung	17.600,00	20.234,24	2.634,24
7280	Sonstige Leistungen (Sonstige)	17.600,00	20.234,24	2.634,24
02	Amt der Landesregierung			
020	Allgemeine Angelegenheiten			
	Mittelaufbringung	1.672.600,00	1.835.621,32	163.021,32
0401	Personenkraftwagen	109.000,00	216.230,00	107.230,00
0420	Amts-, Betriebs- und Geschäftsausstattung	100,00	0,00	-100,00
3001	Kapitaltransfers vom Bund, sonstige	0,00	4.500,00	4.500,00
8030	Veräußerungen von Handelswaren	7.000,00	3.448,39	-3.551,61
8050	Veräußerungen von bezogenen Betriebsstoffen und sonstigen Verbrauchsgütern	4.400,00	22.100,22	17.700,22
8060	Veräußerungen von Altmaterial	8.000,00	2.880,00	-5.120,00
8080	Veräußerungen von geringwertigen Wirtschaftsgütern (GWG)	800,00	320,00	-480,00
8145	Rückersätze von Auszahlungen für Leistungen Dritter	4.000,00	82,46	-3.917,54
8170	Kostenbeiträge und Kostenersätze für Verwaltungsleistungen	375.300,00	355.678,80	-19.621,20
8240	Miet- und Pachtertrag	803.000,00	875.032,71	72.032,71
8260	Vergütungen mit aufwandsseitiger Gegenverrechnung innerhalb des Landes	192.100,00	165.757,69	-26.342,31
8280	Rückersätze von Aufwendungen	160.200,00	184.518,78	24.318,78
8299	Sonstige Erträge	8.700,00	5.072,27	-3.627,73
	Mittelverwendung	23.410.600,00	23.894.339,03	483.739,03
0200	Maschinen und maschinelle Anlagen	808.400,00	140.170,41	-668.229,59
0401	Personenkraftwagen	325.400,00	527.197,61	201.797,61
0402	Sonstige Kraftfahrzeuge	200,00	0,00	-200,00
0405	Lastkraftwagen	29.400,00	0,00	-29.400,00
0420	Amts-, Betriebs- und Geschäftsausstattung	79.100,00	1.059.207,25	980.107,25
0500	Sonderanlagen	61.100,00	18.460,61	-42.639,39



Kontennachweis Finanzierungshaushalt		Budget	RA 2019	Abweichung
0632	Im Bau befindliche Gebäude und Bauten (durch Dritte)	174.800,00	104,43	-174.695,57
0700	Aktivierungsfähige Rechte (immaterielle Vermögenswerte)	0,00	79.632,00	79.632,00
4000	Geringwertige Wirtschaftsgüter (GWG)	208.400,00	250.377,90	41.977,90
4090	Ersatzteile	50.000,00	51.002,08	1.002,08
4510	Brennstoffe	2.000,00	0,00	-2.000,00
4520	Treibstoffe	345.200,00	330.675,25	-14.524,75
4530	Schmier- und Schleifmittel	4.900,00	8.177,99	3.277,99
4540	Reinigungsmittel	18.400,00	20.412,36	2.012,36
4560	Schreib-, Zeichen und sonstige Büromittel	382.400,00	225.642,17	-156.757,83
4570	Druckwerke	251.400,00	149.881,42	-101.518,58
4580	Mittel zur ärztlichen Betreuung und Gesundheitsvorsorge	0,00	2.189,95	2.189,95
4590	Sonstige Verbrauchsgüter	23.300,00	33.508,72	10.208,72
5000	Geldbezüge der Beamten	2.279.400,00	2.200.286,83	-79.113,17
5100	Geldbezüge der ganzjährig beschäftigten Vertragsbediensteten	1.593.300,00	1.650.050,01	56.750,01
5101	Geldbezüge der ganzjährig beschäftigten Vertragsbediensteten	2.341.500,00	2.185.802,50	-155.697,50
5630	Sonstige Aufwandsentschädigungen	9.000,00	8.290,18	-709,82
5635	Sonstige Aufwandsentschädigungen	56.100,00	53.654,76	-2.445,24
5640	Vergütungen für Nebentätigkeit	9.200,00	10.554,90	1.354,90
5660	Zuwendungen aus Anlass von Dienstjubiläen	100,00	0,00	-100,00
5670	Belohnungen und Geldaushilfen und Leistungsprämien	100,00	0,00	-100,00
5800	Dienstgeberbeiträge zum Ausgleichsfonds für Familienbeihilfen für Beamte	75.000,00	75.196,16	196,16
5810	Sonstige Dienstgeberbeiträge zur sozialen Sicherheit der Beamten	82.600,00	77.236,14	-5.363,86
5811	Sonstige Dienstgeberbeiträge zur sozialen Sicherheit der Beamten	56.600,00	54.143,34	-2.456,66
5820	Dienstgeberbeiträge zum Ausgleichsfonds für Familienbeihilfe für Vertragsbedienstete	135.600,00	129.796,89	-5.803,11
5830	Sonstige Dienstgeberbeiträge zur sozialen Sicherheit der Vertragsbediensteten	814.700,00	791.114,86	-23.585,14
5831	Sonstige Dienstgeberbeiträge zur sozialen Sicherheit der Vertragsbediensteten	22.500,00	26.857,69	4.357,69
5832	Sonstige Dienstgeberbeiträge zur sozialen Sicherheit der Vertragsbediensteten	21.700,00	22.372,06	672,06
5909	Freiwillige Sozialleistungen	100,00	10.327,72	10.227,72
6000	Energiebezüge	621.700,00	604.082,06	-17.617,94
6130	Instandhaltung von sonstigen Grundstückseinrichtungen	27.000,00	51.048,16	24.048,16
6140	Instandhaltung von Gebäuden und Bauten	865.800,00	974.633,65	108.833,65
6160	Instandhaltung von Maschinen und maschinellen Anlagen	2.000,00	7.367,25	5.367,25
6170	Instandhaltung von Fahrzeugen	60.200,00	60.189,85	-10,15
6180	Instandhaltung von sonstigen Anlagen	20.300,00	69.738,51	49.438,51
6190	Instandhaltung von Sonderanlagen	214.800,00	337.298,49	122.498,49
6210	Sonstige Transporte	500,00	0,00	-500,00
6300	Postdienste	425.000,00	470.050,07	45.050,07
6320	Telekommunikationsdienste	270.700,00	362.880,44	92.180,44
6400	Rechts- und Beratungsaufwand	12.600,00	3.002,13	-9.597,87
6700	Versicherungen	129.100,00	67.750,21	-61.349,79
6910	Kassenabgänge und sonstige Schäden am kurzfristigen Vermögen	200,00	0,00	-200,00
6920	Schadensvergütungen	100,00	0,00	-100,00
7020	Miet- und Pachtaufwand	7.523.900,00	7.602.090,18	78.190,18
7050	Operating Leasing	0,00	14.000,40	14.000,40
7100	Gebühren für die Benützung von Gemeindevorrichtungen und -anlagen	145.800,00	196.125,06	50.325,06
7150	Andere öffentliche Abgaben	0,00	6.918,32	6.918,32

Kontennachweis Finanzierungshaushalt		Budget	RA 2019	Abweichung
7210	Patent- und Lizenzgebühr	200,00	2.073,60	1.873,60
7260	Mitgliedsbeiträge an Institutionen	1.500,00	916,00	-584,00
7270	Sonstige Leistungen von natürlichen Personen	400,00	0,00	-400,00
7280	Sonstige Leistungen (Sonstige)	2.407.400,00	2.489.526,40	82.126,40
7290	Vergütungen mit ertragsseitiger Gegenverrechnung innerhalb des Landes	0,00	5.209,42	5.209,42
7296	Aufwendungen auf Grund gesetzlicher Anordnungen	322.500,00	280.234,72	-42.265,28
7297	Sonstige Aufwendungen	4.000,00	490,95	-3.509,05
7298	Reisegebühren	93.000,00	96.388,97	3.388,97
021	Information und Dokumentation			
	Mittelaufbringung	203.300,00	206.983,24	3.683,24
8013	Veräußerungen von technischen Anlagen, Fahrzeugen und Maschinen	203.300,00	0,00	-203.300,00
8170	Kostenbeiträge und Kostenersätze für Verwaltungsleistungen	0,00	206.983,24	206.983,24
	Mittelverwendung	170.000,00	141.006,06	-28.993,94
4570	Druckwerke	170.000,00	141.006,06	-28.993,94
024	Aufgabenerfüllung für Dritte			
	Mittelaufbringung	14.032.400,00	16.597.276,80	2.564.876,80
8270	Kostenersätze für die Überlassung von Bediensteten an Dritte	14.032.400,00	16.597.276,80	2.564.876,80
	Mittelverwendung	14.892.400,00	13.231.092,36	-1.661.307,64
5100	Geldbezüge der ganzjährig beschäftigten Vertragsbediensteten	11.747.200,00	10.433.388,82	-1.313.811,18
5630	Sonstige Aufwandsentschädigungen	1.600,00	901,18	-698,82
5635	Sonstige Aufwandsentschädigungen	88.800,00	80.664,84	-8.135,16
5660	Zuwendungen aus Anlass von Dienstjubiläen	1.600,00	0,00	-1.600,00
5670	Belohnungen und Geldaushilfen und Leistungsprämien	1.600,00	0,00	-1.600,00
5820	Dienstgeberbeiträge zum Ausgleichsfonds für Familienbeihilfe für Vertragsbedienstete	424.800,00	367.679,50	-57.120,50
5830	Sonstige Dienstgeberbeiträge zur sozialen Sicherheit der Vertragsbediensteten	2.609.800,00	2.315.150,44	-294.649,56
5831	Sonstige Dienstgeberbeiträge zur sozialen Sicherheit der Vertragsbediensteten	4.800,00	5.118,80	318,80
5832	Sonstige Dienstgeberbeiträge zur sozialen Sicherheit der Vertragsbediensteten	10.600,00	7.023,70	-3.576,30
5909	Freiwillige Sozialleistungen	1.600,00	21.165,08	19.565,08
03	Bezirkshauptmannschaften			
030	Allgemeine Angelegenheiten			
	Mittelaufbringung	19.931.800,00	21.468.290,30	1.536.490,30
8030	Veräußerungen von Handelswaren	3.464.400,00	3.606.653,40	142.253,40
8145	Rückersätze von Auszahlungen für Leistungen Dritter	1.870.200,00	1.778.716,56	-91.483,44
8150	Gebühren für Verwaltungsleistungen	1.642.000,00	1.503.459,12	-138.540,88
8170	Kostenbeiträge und Kostenersätze für Verwaltungsleistungen	1.885.600,00	1.858.703,76	-26.896,24
8240	Miet- und Pachtertrag	41.600,00	3.052,32	-38.547,68
8270	Kostenersätze für die Überlassung von Bediensteten an Dritte	4.621.800,00	4.410.859,22	-210.940,78
8280	Rückersätze von Aufwendungen	316.600,00	789.927,72	473.327,72
8294	Kassenüberschüsse	0,00	246,00	246,00
8299	Sonstige Erträge	246.800,00	231.747,86	-15.052,14
8810	Geldstrafen	5.842.800,00	7.284.924,34	1.442.124,34
	Mittelverwendung	200.147.600,00	207.551.251,26	7.403.651,26
0402	Sonstige Kraftfahrzeuge	0,00	1.797,60	1.797,60
0420	Amts-, Betriebs- und Geschäftsausstattung	229.600,00	162.321,48	-67.278,52
0500	Sonderanlagen	32.800,00	127.131,98	94.331,98
4000	Geringwertige Wirtschaftsgüter (GWG)	228.600,00	408.515,68	179.915,68

Kontennachweis Finanzierungshaushalt		Budget	RA 2019	Abweichung
4020	Verbrauchsgüter für innerbetriebliche Leistungen	8.800,00	5.087,78	-3.712,22
4090	Ersatzteile	46.200,00	37.748,58	-8.451,42
4130	Handelswaren	3.514.400,00	3.649.827,00	135.427,00
4510	Brennstoffe	1.000,00	0,00	-1.000,00
4520	Treibstoffe	417.200,00	332.579,20	-84.620,80
4540	Reinigungsmittel	62.400,00	34.291,98	-28.108,02
4560	Schreib-, Zeichen und sonstige Büromittel	520.600,00	546.272,04	25.672,04
4570	Druckwerke	6.003.000,00	9.410.543,20	3.407.543,20
4580	Mittel zur ärztlichen Betreuung und Gesundheitsvorsorge	37.000,00	29.997,12	-7.002,88
4590	Sonstige Verbrauchsgüter	100.000,00	76.690,64	-23.309,36
5000	Geldbezüge der Beamten	71.213.600,00	68.887.070,80	-2.326.529,20
5100	Geldbezüge der ganzjährig beschäftigten Vertragsbediensteten	66.371.400,00	70.582.866,64	4.211.466,64
5101	Geldbezüge der ganzjährig beschäftigten Vertragsbediensteten	4.189.400,00	4.065.756,56	-123.643,44
5200	Geldbezüge der nicht ganzjährig beschäftigten Vertragsbediensteten	6.200,00	7.840,92	1.640,92
5630	Sonstige Aufwandsentschädigungen	170.200,00	154.430,02	-15.769,98
5635	Sonstige Aufwandsentschädigungen	1.041.600,00	1.022.525,22	-19.074,78
5640	Vergütungen für Nebentätigkeit	600,00	735,00	135,00
5660	Zuwendungen aus Anlass von Dienstjubiläen	3.800,00	0,00	-3.800,00
5670	Belohnungen und Geldaushilfen und Leistungsprämien	3.600,00	145,40	-3.454,60
5800	Dienstgeberbeiträge zum Ausgleichsfonds für Familienbeihilfen für Beamte	2.271.800,00	2.147.642,16	-124.157,84
5810	Sonstige Dienstgeberbeiträge zur sozialen Sicherheit der Beamten	2.891.600,00	2.725.677,34	-165.922,66
5811	Sonstige Dienstgeberbeiträge zur sozialen Sicherheit der Beamten	1.974.000,00	1.896.385,18	-77.614,82
5820	Dienstgeberbeiträge zum Ausgleichsfonds für Familienbeihilfe für Vertragsbedienstete	2.663.800,00	2.791.482,68	127.682,68
5830	Sonstige Dienstgeberbeiträge zur sozialen Sicherheit der Vertragsbediensteten	14.663.000,00	15.320.509,58	657.509,58
5831	Sonstige Dienstgeberbeiträge zur sozialen Sicherheit der Vertragsbediensteten	760.800,00	799.086,38	38.286,38
5832	Sonstige Dienstgeberbeiträge zur sozialen Sicherheit der Vertragsbediensteten	624.400,00	666.029,20	41.629,20
5909	Freiwillige Sozialleistungen	3.800,00	267.062,94	263.262,94
6000	Energiebezüge	346.400,00	345.829,72	-570,28
6140	Instandhaltung von Gebäuden und Bauten	336.600,00	438.232,56	101.632,56
6170	Instandhaltung von Fahrzeugen	156.600,00	252.605,88	96.005,88
6180	Instandhaltung von sonstigen Anlagen	23.400,00	46.924,04	23.524,04
6190	Instandhaltung von Sonderanlagen	100.600,00	74.456,50	-26.143,50
6210	Sonstige Transporte	4.400,00	3.228,20	-1.171,80
6300	Postdienste	4.577.600,00	5.958.122,64	1.380.522,64
6320	Telekommunikationsdienste	375.000,00	339.312,82	-35.687,18
6400	Rechts- und Beratungsaufwand	474.000,00	377.021,04	-96.978,96
6420	Sonstiger Gerichtsaufwand	1.160.200,00	955.197,16	-205.002,84
6570	Geldverkehrs- und Bankspesen	27.800,00	27.055,54	-744,46
6700	Versicherungen	70.200,00	70.019,36	-180,64
6910	Kassenabgänge und sonstige Schäden am kurzfristigen Vermögen	200,00	0,00	-200,00
6920	Schadensvergütungen	200,00	403,44	203,44
6930	Strafen	200,00	0,00	-200,00
7020	Miet- und Pachtaufwand	7.682.200,00	7.608.301,40	-73.898,60
7100	Gebühren für die Benützung von Gemeindeeinrichtungen und -anlagen	166.600,00	102.673,96	-63.926,04
7150	Andere öffentliche Abgaben	0,00	72.324,64	72.324,64

Kontennachweis Finanzierungshaushalt		Budget	RA 2019	Abweichung
7220	Rückersätze von Erträgen	2.000,00	6.840,00	4.840,00
7232	Repräsentationsaufwand	44.400,00	43.579,62	-820,38
7260	Mitgliedsbeiträge an Institutionen	3.400,00	1.898,20	-1.501,80
7270	Sonstige Leistungen von natürlichen Personen	169.800,00	66.333,18	-103.466,82
7280	Sonstige Leistungen (Sonstige)	1.404.600,00	1.528.160,34	123.560,34
7290	Vergütungen mit ertragsseitiger Gegenverrechnung innerhalb des Landes	0,00	25.941,54	25.941,54
7296	Aufwendungen auf Grund gesetzlicher Anordnungen	1.000,00	90.070,42	89.070,42
7297	Sonstige Aufwendungen	50.000,00	3.813,26	-46.186,74
7298	Reisegebühren	2.915.000,00	2.954.855,50	39.855,50
04	Sonderämter/Gerichte			
040	Agrarbehörden			
	Mittelaufbringung	11.400,00	6.918,30	-4.481,70
8280	Rückersätze von Aufwendungen	10.000,00	6.648,68	-3.351,32
8299	Sonstige Erträge	400,00	269,62	-130,38
8810	Geldstrafen	1.000,00	0,00	-1.000,00
	Mittelverwendung	12.021.800,00	11.837.631,26	-184.168,74
0420	Amts-, Betriebs- und Geschäftsausstattung	100.200,00	0,00	-100.200,00
0500	Sonderanlagen	400,00	0,00	-400,00
4000	Geringwertige Wirtschaftsgüter (GWG)	8.600,00	16.086,90	7.486,90
4090	Ersatzteile	400,00	3.822,78	3.422,78
4520	Treibstoffe	20.200,00	36.528,88	16.328,88
4540	Reinigungsmittel	800,00	110,70	-689,30
4560	Schreib-, Zeichen und sonstige Büromittel	28.200,00	24.128,50	-4.071,50
4570	Druckwerke	7.800,00	6.432,82	-1.367,18
4590	Sonstige Verbrauchsgüter	1.400,00	1.382,52	-17,48
5000	Geldbezüge der Beamten	7.136.600,00	7.070.266,24	-66.333,76
5100	Geldbezüge der ganzjährig beschäftigten Vertragsbediensteten	2.007.200,00	2.063.587,34	56.387,34
5101	Geldbezüge der ganzjährig beschäftigten Vertragsbediensteten	107.000,00	109.496,80	2.496,80
5630	Sonstige Aufwandsentschädigungen	3.800,00	3.444,00	-356,00
5635	Sonstige Aufwandsentschädigungen	85.200,00	81.122,14	-4.077,86
5660	Zuwendungen aus Anlass von Dienstjubiläen	200,00	0,00	-200,00
5670	Belohnungen und Geldaushilfen und Leistungsprämien	200,00	0,00	-200,00
5800	Dienstgeberbeiträge zum Ausgleichsfonds für Familienbeihilfen für Beamte	262.800,00	230.161,58	-32.638,42
5810	Sonstige Dienstgeberbeiträge zur sozialen Sicherheit der Beamten	290.000,00	277.843,98	-12.156,02
5811	Sonstige Dienstgeberbeiträge zur sozialen Sicherheit der Beamten	193.800,00	193.260,54	-539,46
5820	Dienstgeberbeiträge zum Ausgleichsfonds für Familienbeihilfe für Vertragsbedienstete	83.400,00	83.392,54	-7,46
5830	Sonstige Dienstgeberbeiträge zur sozialen Sicherheit der Vertragsbediensteten	433.400,00	443.393,82	9.993,82
5831	Sonstige Dienstgeberbeiträge zur sozialen Sicherheit der Vertragsbediensteten	25.000,00	24.841,74	-158,26
5832	Sonstige Dienstgeberbeiträge zur sozialen Sicherheit der Vertragsbediensteten	32.000,00	30.903,98	-1.096,02
5909	Freiwillige Sozialleistungen	200,00	13.610,00	13.410,00
6000	Energiebezüge	400,00	0,00	-400,00
6140	Instandhaltung von Gebäuden und Bauten	17.400,00	0,00	-17.400,00
6160	Instandhaltung von Maschinen und maschinellen Anlagen	24.200,00	44.947,20	20.747,20
6170	Instandhaltung von Fahrzeugen	17.800,00	9.218,02	-8.581,98
6180	Instandhaltung von sonstigen Anlagen	18.000,00	7.809,96	-10.190,04
6190	Instandhaltung von Sonderanlagen	8.000,00	2.259,08	-5.740,92

Kontennachweis Finanzierungshaushalt		Budget	RA 2019	Abweichung
6210	Sonstige Transporte	200,00	41,20	-158,80
6300	Postdienste	53.000,00	70.600,40	17.600,40
6320	Telekommunikationsdienste	15.000,00	12.649,24	-2.350,76
6400	Rechts- und Beratungsaufwand	200,00	0,00	-200,00
6700	Versicherungen	4.000,00	5.838,60	1.838,60
7020	Miet- und Pachtaufwand	704.800,00	694.893,52	-9.906,48
7100	Gebühren für die Benützung von Gemeindeeinrichtungen und -anlagen	9.600,00	9.959,76	359,76
7150	Andere öffentliche Abgaben	0,00	1.962,40	1.962,40
7232	Repräsentationsaufwand	0,00	82,38	82,38
7260	Mitgliedsbeiträge an Institutionen	200,00	0,00	-200,00
7270	Sonstige Leistungen von natürlichen Personen	200,00	0,00	-200,00
7280	Sonstige Leistungen (Sonstige)	47.800,00	47.369,36	-430,64
7290	Vergütungen mit ertragsseitiger Gegenverrechnung innerhalb des Landes	0,00	1.681,10	1.681,10
7297	Sonstige Aufwendungen	600,00	262,96	-337,04
7298	Reisegebühren	271.600,00	214.238,28	-57.361,72
045	Landesverwaltungsgericht			
	Mittelaufbringung	6.500,00	5.951,32	-548,68
8280	Rückersätze von Aufwendungen	6.500,00	5.951,32	-548,68
	Mittelverwendung	207.700,00	202.898,64	-4.801,36
7020	Miet- und Pachtaufwand	207.700,00	202.898,64	-4.801,36
05	Sonstige Aufgaben der allgemeinen Verwaltung			
059	Übrige Einrichtungen und Maßnahmen			
	Mittelaufbringung	500,00	0,00	-500,00
8070	Veräußerungen von Erzeugnissen	300,00	0,00	-300,00
8299	Sonstige Erträge	200,00	0,00	-200,00
	Mittelverwendung	671.100,00	675.644,61	4.544,61
0200	Maschinen und maschinelle Anlagen	1.300,00	0,00	-1.300,00
0300	Werkzeuge und sonstige Erzeugungshilfsmittel	2.200,00	0,00	-2.200,00
0420	Amts-, Betriebs- und Geschäftsausstattung	900,00	1.800,57	900,57
4000	Geringwertige Wirtschaftsgüter (GWG)	28.500,00	33.461,90	4.961,90
4020	Verbrauchsgüter für innerbetriebliche Leistungen	45.000,00	15.543,90	-29.456,10
4090	Ersatzteile	500,00	538,16	38,16
4200	Roh-, Hilfs- und Baustoffe	200,00	1.245,92	1.045,92
4520	Treibstoffe	0,00	114,00	114,00
4590	Sonstige Verbrauchsgüter	3.600,00	11.991,82	8.391,82
5000	Geldbezüge der Beamten	93.000,00	95.182,70	2.182,70
5100	Geldbezüge der ganzjährig beschäftigten Vertragsbediensteten	151.600,00	131.473,30	-20.126,70
5101	Geldbezüge der ganzjährig beschäftigten Vertragsbediensteten	226.400,00	260.394,91	33.994,91
5630	Sonstige Aufwandsentschädigungen	2.100,00	1.880,10	-219,90
5635	Sonstige Aufwandsentschädigungen	8.300,00	7.419,23	-880,77
5660	Zuwendungen aus Anlass von Dienstjubiläen	100,00	0,00	-100,00
5670	Belohnungen und Geldaushilfen und Leistungsprämien	100,00	0,00	-100,00
5800	Dienstgeberbeiträge zum Ausgleichsfonds für Familienbeihilfen für Beamte	3.700,00	3.779,31	79,31
5810	Sonstige Dienstgeberbeiträge zur sozialen Sicherheit der Beamten	4.000,00	4.032,32	32,32
5811	Sonstige Dienstgeberbeiträge zur sozialen Sicherheit der Beamten	2.700,00	2.770,56	70,56
5820	Dienstgeberbeiträge zum Ausgleichsfonds für Familienbeihilfe für Vertragsbedienstete	10.100,00	12.940,82	2.840,82
5830	Sonstige Dienstgeberbeiträge zur sozialen Sicherheit der Vertragsbediensteten	76.100,00	78.064,69	1.964,69

Kontennachweis Finanzierungshaushalt		Budget	RA 2019	Abweichung
5831	Sonstige Dienstgeberbeiträge zur sozialen Sicherheit der Vertragsbediensteten	4.800,00	4.882,66	82,66
5832	Sonstige Dienstgeberbeiträge zur sozialen Sicherheit der Vertragsbediensteten	1.500,00	2.270,92	770,92
5909	Freiwillige Sozialleistungen	100,00	521,00	421,00
6180	Instandhaltung von sonstigen Anlagen	300,00	1.356,98	1.056,98
6700	Versicherungen	700,00	606,36	-93,64
7280	Sonstige Leistungen (Sonstige)	3.200,00	3.328,80	128,80
7298	Reisegebühren	100,00	43,68	-56,32
09	Personalbetreuung			
091	Personalausbildung und Personalfortbildung			
	Mittelaufbringung	10.000,00	2.136,56	-7.863,44
8280	Rückersätze von Aufwendungen	10.000,00	2.136,56	-7.863,44
	Mittelverwendung	122.600,00	114.839,76	-7.760,24
7020	Miet- und Pachtaufwand	122.600,00	114.839,76	-7.760,24
099	Sonstige Einrichtungen und Maßnahmen			
	Mittelaufbringung	100,00	296,94	196,94
8280	Rückersätze von Aufwendungen	100,00	296,94	196,94
	Mittelverwendung	224.900,00	166.165,41	-58.734,59
0632	Im Bau befindliche Gebäude und Bauten (durch Dritte)	150.000,00	0,00	-150.000,00
4000	Geringwertige Wirtschaftsgüter (GWG)	200,00	0,00	-200,00
4570	Druckwerke	1.400,00	20,90	-1.379,10
6000	Energiebezüge	12.500,00	10.644,03	-1.855,97
6130	Instandhaltung von sonstigen Grundstückseinrichtungen	10.000,00	1.400,05	-8.599,95
6140	Instandhaltung von Gebäuden und Bauten	14.800,00	113.811,84	99.011,84
7020	Miet- und Pachtaufwand	1.000,00	130,00	-870,00
7100	Gebühren für die Benützung von Gemeindeeinrichtungen und -anlagen	6.100,00	6.019,97	-80,03
7150	Andere öffentliche Abgaben	0,00	85,60	85,60
7232	Repräsentationsaufwand	1.000,00	948,24	-51,76
7270	Sonstige Leistungen von natürlichen Personen	2.100,00	0,00	-2.100,00
7280	Sonstige Leistungen (Sonstige)	25.800,00	32.714,78	6.914,78
7290	Vergütungen mit ertragsseitiger Gegenverrechnung innerhalb des Landes	0,00	390,00	390,00
8	Dienstleistungen			
84	Liegenschaften, Wohn- und Geschäftsgebäude			
846	Wohn- und Geschäftsgebäude (soweit nicht bei 853)			
	Mittelaufbringung	363.800,00	306.961,87	-56.838,13
8145	Rückersätze von Auszahlungen für Leistungen Dritter	100,00	0,00	-100,00
8240	Miet- und Pachtertrag	328.200,00	301.705,87	-26.494,13
8280	Rückersätze von Aufwendungen	35.300,00	447,10	-34.852,90
8299	Sonstige Erträge	200,00	4.808,90	4.608,90
	Mittelverwendung	123.300,00	49.158,77	-74.141,23
0632	Im Bau befindliche Gebäude und Bauten (durch Dritte)	50.800,00	0,00	-50.800,00
4000	Geringwertige Wirtschaftsgüter (GWG)	100,00	0,00	-100,00
6000	Energiebezüge	4.000,00	2.576,39	-1.423,61
6100	Instandhaltung von Grund und Boden	500,00	0,00	-500,00
6140	Instandhaltung von Gebäuden und Bauten	41.400,00	25.605,98	-15.794,02
6180	Instandhaltung von sonstigen Anlagen	0,00	5,50	5,50
6400	Rechts- und Beratungsaufwand	400,00	0,00	-400,00
6570	Geldverkehrs- und Bankspesen	300,00	0,00	-300,00
6700	Versicherungen	2.900,00	1.843,83	-1.056,17
6920	Schadensvergütungen	100,00	0,00	-100,00

Kontennachweis Finanzierungshaushalt		Budget	RA 2019	Abweichung
7020	Miet- und Pachtaufwand	11.100,00	10.685,36	-414,64
7100	Gebühren für die Benützung von Gemeindeeinrichtungen und -anlagen	6.300,00	5.999,03	-300,97
7150	Andere öffentliche Abgaben	0,00	1.092,29	1.092,29
7270	Sonstige Leistungen von natürlichen Personen	200,00	0,00	-200,00
7280	Sonstige Leistungen (Sonstige)	5.200,00	1.350,39	-3.849,61
9	Finanzwirtschaft			
99	Jahresergebnis, Übergabe und Übernahme des Jahresergebnisses,			
991	Rückersetzte, nicht absetzbare Einnahmen und Ausgaben (soweit nicht			
	Mittelverwendung	2.800,00	38.011,97	35.211,97
7220	Rückersätze von Erträgen	2.800,00	38.011,97	35.211,97

## Bereich Landeshauptmann Hermann Schützenhöfer

## Globalbudget Verfassung und Inneres

Kontennachweis Ergebnishaushalt		Budget	RA 2019	Abweichung
0	Vertretungskörper und allgemeine Verwaltung			
01	Landesregierung			
011	Repräsentation			
	Mittelverwendung	0,00	391,54	391,54
7232	Repräsentationsaufwand	0,00	391,54	391,54
02	Amt der Landesregierung			
020	Allgemeine Angelegenheiten			
	Mittelaufbringung	391.900,00	291.176,48	-100.723,52
8150	Gebühren für Verwaltungsleistungen	391.900,00	291.173,31	-100.726,69
8299	Sonstige Erträge	0,00	3,17	3,17
	Mittelverwendung	5.602.600,00	5.598.689,74	-3.910,26
4000	Geringwertige Wirtschaftsgüter (GWG)	1.900,00	5.090,41	3.190,41
4560	Schreib-, Zeichen und sonstige Büromittel	6.600,00	6.791,63	191,63
4570	Druckwerke	221.600,00	241.696,27	20.096,27
5000	Geldbezüge der Beamten	2.188.900,00	2.319.879,89	130.979,89
5100	Geldbezüge der ganzjährig beschäftigten Vertragsbediensteten	1.550.900,00	1.712.584,86	161.684,86
5630	Sonstige Aufwandsentschädigungen	1.200,00	981,50	-218,50
5635	Sonstige Aufwandsentschädigungen	20.400,00	22.015,38	1.615,38
5660	Zuwendungen aus Anlass von Dienstjubiläen	100,00	0,00	-100,00
5670	Belohnungen und Geldaushilfen und Leistungsprämien	100,00	132,00	32,00
5800	Dienstgeberbeiträge zum Ausgleichsfonds für Familienbeihilfen für Beamte	74.100,00	76.892,31	2.792,31
5810	Sonstige Dienstgeberbeiträge zur sozialen Sicherheit der Beamten	84.700,00	88.671,08	3.971,08
5811	Sonstige Dienstgeberbeiträge zur sozialen Sicherheit der Beamten	59.600,00	63.300,96	3.700,96
5820	Dienstgeberbeiträge zum Ausgleichsfonds für Familienbeihilfe für Vertragsbedienstete	56.200,00	62.246,12	6.046,12
5830	Sonstige Dienstgeberbeiträge zur sozialen Sicherheit der Vertragsbediensteten	315.300,00	336.033,29	20.733,29
5831	Sonstige Dienstgeberbeiträge zur sozialen Sicherheit der Vertragsbediensteten	21.100,00	20.064,12	-1.035,88
5832	Sonstige Dienstgeberbeiträge zur sozialen Sicherheit der Vertragsbediensteten	18.900,00	19.564,61	664,61
5909	Freiwillige Sozialleistungen	100,00	6.337,00	6.237,00
6410	Entschädigungen auf Grund des Gebührenanspruchsgesetzes	100,00	0,00	-100,00
6420	Sonstiger Gerichtsaufwand	765.300,00	534.895,55	-230.404,45
6570	Geldverkehrs- und Bankspesen	600,00	267,87	-332,13
6800	Planmäßige Abschreibung	40.000,00	28.700,24	-11.299,76
6850	Dotierung von Rückstellungen für Prozesskosten	50.000,00	0,00	-50.000,00
6880	Dotierung von Rückstellungen für ausstehende Rechnungen	0,00	19.144,76	19.144,76
6920	Schadensvergütungen	18.000,00	2.342,44	-15.657,56
7100	Gebühren für die Benützung von Gemeindeeinrichtungen und -anlagen	2.700,00	0,00	-2.700,00
7270	Sonstige Leistungen von natürlichen Personen	17.500,00	10,00	-17.490,00



Kontennachweis Ergebnishaushalt		Budget	RA 2019	Abweichung
7280	Sonstige Leistungen (Sonstige)	25.500,00	4.571,20	-20.928,80
7298	Reisegebühren	11.200,00	12.008,51	808,51
7299	Forderungsabschreibungen	50.000,00	14.467,74	-35.532,26
023	Aufgabenerfüllung durch Dritte			
	Mittelverwendung	284.800,00	219.282,00	-65.518,00
7296	Aufwendungen auf Grund gesetzlicher Anordnungen	284.800,00	219.282,00	-65.518,00
9	Finanzwirtschaft			
98	Haushaltsausgleich			
981	Haushaltsausgleich durch Rücklagen			
	Mittelverwendung	0,00	230.668,87	230.668,87
7294	Zuweisung an Haushaltsrücklagen	0,00	230.668,87	230.668,87

Kontennachweis Finanzierungshaushalt		Budget	RA 2019	Abweichung
0	Vertretungskörper und allgemeine Verwaltung			
01	Landesregierung			
011	Repräsentation			
	Mittelverwendung	0,00	391,54	391,54
7232	Repräsentationsaufwand	0,00	391,54	391,54
02	Amt der Landesregierung			
020	Allgemeine Angelegenheiten			
	Mittelaufbringung	391.900,00	270.656,44	-121.243,56
8150	Gebühren für Verwaltungsleistungen	391.900,00	270.653,27	-121.246,73
8299	Sonstige Erträge	0,00	3,17	3,17
	Mittelverwendung	5.469.900,00	5.587.708,44	117.808,44
0200	Maschinen und maschinelle Anlagen	5.900,00	2.580,05	-3.319,95
0420	Amts-, Betriebs- und Geschäftsausstattung	1.400,00	5.826,96	4.426,96
4000	Geringwertige Wirtschaftsgüter (GWG)	1.900,00	4.972,81	3.072,81
4560	Schreib-, Zeichen und sonstige Büromittel	6.600,00	7.061,59	461,59
4570	Druckwerke	221.600,00	281.819,24	60.219,24
5000	Geldbezüge der Beamten	2.188.900,00	2.319.879,89	130.979,89
5100	Geldbezüge der ganzjährig beschäftigten Vertragsbediensteten	1.550.900,00	1.712.584,86	161.684,86
5630	Sonstige Aufwandsentschädigungen	1.200,00	981,50	-218,50
5635	Sonstige Aufwandsentschädigungen	20.400,00	22.015,38	1.615,38
5660	Zuwendungen aus Anlass von Dienstjubiläen	100,00	0,00	-100,00
5670	Belohnungen und Geldaushilfen und Leistungsprämien	100,00	132,00	32,00
5800	Dienstgeberbeiträge zum Ausgleichsfonds für Familienbeihilfen für Beamte	74.100,00	76.892,31	2.792,31
5810	Sonstige Dienstgeberbeiträge zur sozialen Sicherheit der Beamten	84.700,00	88.671,08	3.971,08
5811	Sonstige Dienstgeberbeiträge zur sozialen Sicherheit der Beamten	59.600,00	63.300,96	3.700,96
5820	Dienstgeberbeiträge zum Ausgleichsfonds für Familienbeihilfe für Vertragsbedienstete	56.200,00	62.246,12	6.046,12
5830	Sonstige Dienstgeberbeiträge zur sozialen Sicherheit der Vertragsbediensteten	315.300,00	336.033,29	20.733,29
5831	Sonstige Dienstgeberbeiträge zur sozialen Sicherheit der Vertragsbediensteten	21.100,00	20.064,12	-1.035,88
5832	Sonstige Dienstgeberbeiträge zur sozialen Sicherheit der Vertragsbediensteten	18.900,00	19.564,61	664,61
5909	Freiwillige Sozialleistungen	100,00	6.337,00	6.237,00
6410	Entschädigungen auf Grund des Gebührenanspruchsgesetzes	100,00	0,00	-100,00
6420	Sonstiger Gerichtsaufwand	765.300,00	537.439,65	-227.860,35
6570	Geldverkehrs- und Bankspesen	600,00	267,87	-332,13

Kontennachweis Finanzierungshaushalt		Budget	RA 2019	Abweichung
6920	Schadensvergütungen	18.000,00	2.342,44	-15.657,56
7100	Gebühren für die Benützung von Gemeindeeinrichtungen und -anlagen	2.700,00	0,00	-2.700,00
7270	Sonstige Leistungen von natürlichen Personen	17.500,00	10,00	-17.490,00
7280	Sonstige Leistungen (Sonstige)	25.500,00	4.571,20	-20.928,80
7298	Reisegebühren	11.200,00	12.113,51	913,51
023	Aufgabenerfüllung durch Dritte			
	Mittelverwendung	284.800,00	219.282,00	-65.518,00
7296	Aufwendungen auf Grund gesetzlicher Anordnungen	284.800,00	219.282,00	-65.518,00



## Bereich Landeshauptmann Hermann Schützenhöfer

## Globalbudget Landesarchiv

Kontennachweis Ergebnishaushalt		Budget	RA 2019	Abweichung
0	Vertretungskörper und allgemeine Verwaltung			
01	Landesregierung			
010	Allgemeine Angelegenheiten			
	Mittelverwendung	0,00	146,03	146,03
6800	Planmäßige Abschreibung	0,00	146,03	146,03
011	Repräsentation			
	Mittelverwendung	0,00	529,20	529,20
7232	Repräsentationsaufwand	0,00	529,20	529,20
02	Amt der Landesregierung			
020	Allgemeine Angelegenheiten			
	Mittelverwendung	600,00	16.811,54	16.211,54
4000	Geringwertige Wirtschaftsgüter (GWG)	300,00	0,00	-300,00
5660	Zuwendungen aus Anlass von Dienstjubiläen	100,00	0,00	-100,00
5670	Belohnungen und Geldaushilfen und Leistungsprämien	100,00	0,00	-100,00
5909	Freiwillige Sozialleistungen	100,00	0,00	-100,00
6800	Planmäßige Abschreibung	0,00	16.811,54	16.811,54
2	Unterricht, Erziehung, Sport und Wissenschaft			
28	Forschung und Wissenschaft			
283	Wissenschaftliche Archive			
	Mittelaufbringung	54.500,00	46.464,67	-8.035,33
8070	Veräußerungen von Erzeugnissen	27.500,00	28.126,30	626,30
8100	Erträge aus Leistungen	16.000,00	6.170,89	-9.829,11
8170	Kostenbeiträge und Kostenersätze für Verwaltungsleistungen	6.000,00	4.163,71	-1.836,29
8240	Miet- und Pachtertrag	4.000,00	6.135,00	2.135,00
8299	Sonstige Erträge	1.000,00	1.868,77	868,77
	Mittelverwendung	2.522.200,00	2.401.010,17	-121.189,83
4000	Geringwertige Wirtschaftsgüter (GWG)	1.500,00	5.987,63	4.487,63
4020	Verbrauchsgüter für innerbetriebliche Leistungen	16.200,00	9.766,24	-6.433,76
4540	Reinigungsmittel	1.900,00	1.055,90	-844,10
4560	Schreib-, Zeichen und sonstige Büromittel	700,00	1.993,25	1.293,25
4570	Druckwerke	6.000,00	5.524,09	-475,91
4580	Mittel zur ärztlichen Betreuung und Gesundheitsvorsorge	300,00	0,00	-300,00
4590	Sonstige Verbrauchsgüter	3.400,00	0,00	-3.400,00
5000	Geldbezüge der Beamten	849.500,00	872.211,74	22.711,74
5100	Geldbezüge der ganzjährig beschäftigten Vertragsbediensteten	1.072.900,00	983.511,84	-89.388,16
5101	Geldbezüge der ganzjährig beschäftigten Vertragsbediensteten	41.000,00	41.293,00	293,00
5200	Geldbezüge der nicht ganzjährig beschäftigten Vertragsbediensteten	0,00	43.557,26	43.557,26
5630	Sonstige Aufwandschädigungen	100,00	34,92	-65,08
5635	Sonstige Aufwandschädigungen	13.200,00	12.838,43	-361,57
5660	Zuwendungen aus Anlass von Dienstjubiläen	100,00	0,00	-100,00
5670	Belohnungen und Geldaushilfen und Leistungsprämien	100,00	0,00	-100,00
5800	Dienstgeberbeiträge zum Ausgleichsfonds für Familienbeihilfen für Beamte	30.500,00	25.760,26	-4.739,74
5810	Sonstige Dienstgeberbeiträge zur sozialen Sicherheit der Beamten	35.300,00	35.143,72	-156,28

Kontennachweis Ergebnishaushalt		Budget	RA 2019	Abweichung
5811	Sonstige Dienstgeberbeiträge zur sozialen Sicherheit der Beamten	24.900,00	25.568,74	668,74
5820	Dienstgeberbeiträge zum Ausgleichsfonds für Familienbeihilfe für Vertragsbedienstete	44.000,00	39.240,37	-4.759,63
5830	Sonstige Dienstgeberbeiträge zur sozialen Sicherheit der Vertragsbediensteten	230.200,00	205.288,97	-24.911,03
5831	Sonstige Dienstgeberbeiträge zur sozialen Sicherheit der Vertragsbediensteten	14.700,00	12.941,38	-1.758,62
5832	Sonstige Dienstgeberbeiträge zur sozialen Sicherheit der Vertragsbediensteten	11.800,00	10.633,16	-1.166,84
5909	Freiwillige Sozialleistungen	100,00	3.446,87	3.346,87
6160	Instandhaltung von Maschinen und maschinellen Anlagen	3.600,00	3.615,27	15,27
6210	Sonstige Transporte	100,00	7,00	-93,00
6300	Postdienste	100,00	19,76	-80,24
6310	Sonstige Nachrichtenübermittlung	100,00	0,00	-100,00
6320	Telekommunikationsdienste	0,00	116,52	116,52
6570	Geldverkehrs- und Bankspesen	100,00	21,50	-78,50
6800	Planmäßige Abschreibung	30.000,00	16.538,91	-13.461,09
6830	Verluste aus dem Abgang von Sachanlagen und immateriellen Vermögenswerten	0,00	183,54	183,54
6880	Dotierung von Rückstellungen für ausstehende Rechnungen	0,00	10,50	10,50
7020	Miet- und Pachtaufwand	11.000,00	10.605,37	-394,63
7150	Andere öffentliche Abgaben	0,00	208,00	208,00
7260	Mitgliedsbeiträge an Institutionen	500,00	671,26	171,26
7270	Sonstige Leistungen von natürlichen Personen	9.800,00	5.072,00	-4.728,00
7280	Sonstige Leistungen (Sonstige)	63.000,00	23.744,13	-39.255,87
7297	Sonstige Aufwendungen	600,00	0,00	-600,00
7298	Reisegebühren	2.900,00	4.338,01	1.438,01
7299	Forderungsabschreibungen	2.000,00	60,63	-1.939,37
9	Finanzwirtschaft			
98	Haushaltsausgleich			
981	Haushaltsausgleich durch Rücklagen			
	Mittelverwendung	0,00	1.060,90	1.060,90
7294	Zuweisung an Haushaltsrücklagen	0,00	1.060,90	1.060,90

Kontennachweis Finanzierungshaushalt		Budget	RA 2019	Abweichung
0	Vertretungskörper und allgemeine Verwaltung			
01	Landesregierung			
011	Repräsentation			
	Mittelverwendung	0,00	529,20	529,20
7232	Repräsentationsaufwand	0,00	529,20	529,20
02	Amt der Landesregierung			
020	Allgemeine Angelegenheiten			
	Mittelverwendung	17.500,00	17.769,30	269,30
0200	Maschinen und maschinelle Anlagen	16.900,00	0,00	-16.900,00
0420	Amts-, Betriebs- und Geschäftsausstattung	0,00	17.769,30	17.769,30
4000	Geringwertige Wirtschaftsgüter (GWG)	300,00	0,00	-300,00
5660	Zuwendungen aus Anlass von Dienstjubiläen	100,00	0,00	-100,00
5670	Belohnungen und Geldaushilfen und Leistungsprämien	100,00	0,00	-100,00
5909	Freiwillige Sozialleistungen	100,00	0,00	-100,00

Kontennachweis Finanzierungshaushalt		Budget	RA 2019	Abweichung
2	Unterricht, Erziehung, Sport und Wissenschaft			
28	Forschung und Wissenschaft			
283	Wissenschaftliche Archive			
	Mittelaufbringung	54.500,00	46.677,96	-7.822,04
8070	Veräußerungen von Erzeugnissen	27.500,00	28.122,54	622,54
8100	Erträge aus Leistungen	16.000,00	6.349,00	-9.651,00
8170	Kostenbeiträge und Kostenersätze für Verwaltungsleistungen	6.000,00	4.163,71	-1.836,29
8240	Miet- und Pachtertrag	4.000,00	6.135,00	2.135,00
8299	Sonstige Erträge	1.000,00	1.907,71	907,71
	Mittelverwendung	2.499.300,00	2.389.703,84	-109.596,16
0420	Amts-, Betriebs- und Geschäftsausstattung	1.600,00	4.009,31	2.409,31
0460	Kulturgüter beweglich	7.500,00	2.136,00	-5.364,00
4000	Geringwertige Wirtschaftsgüter (GWG)	1.500,00	5.987,63	4.487,63
4020	Verbrauchsgüter für innerbetriebliche Leistungen	16.200,00	9.161,29	-7.038,71
4540	Reinigungsmittel	1.900,00	1.055,90	-844,10
4560	Schreib-, Zeichen und sonstige Büromittel	700,00	1.993,25	1.293,25
4570	Druckwerke	6.000,00	5.575,42	-424,58
4580	Mittel zur ärztlichen Betreuung und Gesundheitsvorsorge	300,00	0,00	-300,00
4590	Sonstige Verbrauchsgüter	3.400,00	0,00	-3.400,00
5000	Geldbezüge der Beamten	849.500,00	872.211,74	22.711,74
5100	Geldbezüge der ganzjährig beschäftigten Vertragsbediensteten	1.072.900,00	983.511,84	-89.388,16
5101	Geldbezüge der ganzjährig beschäftigten Vertragsbediensteten	41.000,00	41.293,00	293,00
5200	Geldbezüge der nicht ganzjährig beschäftigten Vertragsbediensteten	0,00	43.557,26	43.557,26
5630	Sonstige Aufwandsentschädigungen	100,00	34,92	-65,08
5635	Sonstige Aufwandsentschädigungen	13.200,00	12.838,43	-361,57
5660	Zuwendungen aus Anlass von Dienstjubiläen	100,00	0,00	-100,00
5670	Belohnungen und Geldaushilfen und Leistungsprämien	100,00	0,00	-100,00
5800	Dienstgeberbeiträge zum Ausgleichsfonds für Familienbeihilfen für Beamte	30.500,00	25.760,26	-4.739,74
5810	Sonstige Dienstgeberbeiträge zur sozialen Sicherheit der Beamten	35.300,00	35.143,72	-156,28
5811	Sonstige Dienstgeberbeiträge zur sozialen Sicherheit der Beamten	24.900,00	25.568,74	668,74
5820	Dienstgeberbeiträge zum Ausgleichsfonds für Familienbeihilfe für Vertragsbedienstete	44.000,00	39.240,37	-4.759,63
5830	Sonstige Dienstgeberbeiträge zur sozialen Sicherheit der Vertragsbediensteten	230.200,00	205.288,97	-24.911,03
5831	Sonstige Dienstgeberbeiträge zur sozialen Sicherheit der Vertragsbediensteten	14.700,00	12.941,38	-1.758,62
5832	Sonstige Dienstgeberbeiträge zur sozialen Sicherheit der Vertragsbediensteten	11.800,00	10.633,16	-1.166,84
5909	Freiwillige Sozialleistungen	100,00	3.446,87	3.346,87
6160	Instandhaltung von Maschinen und maschinellen Anlagen	3.600,00	3.615,27	15,27
6210	Sonstige Transporte	100,00	7,00	-93,00
6300	Postdienste	100,00	19,76	-80,24
6310	Sonstige Nachrichtenübermittlung	100,00	9,71	-90,29
6320	Telekommunikationsdienste	0,00	106,81	106,81
6570	Geldverkehrs- und Bankspesen	100,00	21,50	-78,50
7020	Miet- und Pachtaufwand	11.000,00	10.605,37	-394,63
7150	Andere öffentliche Abgaben	0,00	208,00	208,00

<b>Kontennachweis Finanzierungshaushalt</b>		<b>Budget</b>	<b>RA 2019</b>	<b>Abweichung</b>
7260	Mitgliedsbeiträge an Institutionen	500,00	566,82	66,82
7270	Sonstige Leistungen von natürlichen Personen	9.800,00	5.072,00	-4.728,00
7280	Sonstige Leistungen (Sonstige)	63.000,00	23.744,13	-39.255,87
7297	Sonstige Aufwendungen	600,00	0,00	-600,00
7298	Reisegebühren	2.900,00	4.338,01	1.438,01

## Bereich Landeshauptmann Hermann Schützenhöfer

## Globalbudget Bedarfszuweisungen aller nicht SPÖ Gemeinden, Pensionen, Finanzaufweisungen und Wahlen

Kontennachweis Ergebnishaushalt		Budget	RA 2019	Abweichung
0	Vertretungskörper und allgemeine Verwaltung			
00	Landtag			
000	Allgemeine Angelegenheiten			
	Mittelaufbringung	0,00	2.700,00	2.700,00
8170	Kostenbeiträge und Kostenersätze für Verwaltungsleistungen	0,00	2.700,00	2.700,00
	Mittelverwendung	0,00	213.342,56	213.342,56
4000	Geringwertige Wirtschaftsgüter (GWG)	0,00	513,60	513,60
4560	Schreib-, Zeichen und sonstige Büromittel	0,00	23,36	23,36
4570	Druckwerke	0,00	104.625,60	104.625,60
6300	Postdienste	0,00	108.000,00	108.000,00
7020	Miet- und Pachtaufwand	0,00	180,00	180,00
01	Landesregierung			
011	Repräsentation			
	Mittelverwendung	0,00	171,00	171,00
7232	Repräsentationsaufwand	0,00	171,00	171,00
02	Amt der Landesregierung			
020	Allgemeine Angelegenheiten			
	Mittelverwendung	2.288.300,00	2.877.021,20	588.721,20
4000	Geringwertige Wirtschaftsgüter (GWG)	1.500,00	8.342,17	6.842,17
4560	Schreib-, Zeichen und sonstige Büromittel	3.100,00	4.640,30	1.540,30
4570	Druckwerke	0,00	3.584,42	3.584,42
5000	Geldbezüge der Beamten	1.097.500,00	1.312.339,29	214.839,29
5100	Geldbezüge der ganzjährig beschäftigten Vertragsbediensteten	799.100,00	992.686,90	193.586,90
5200	Geldbezüge der nicht ganzjährig beschäftigten Vertragsbediensteten	0,00	6.959,70	6.959,70
5630	Sonstige Aufwandsentschädigungen	300,00	0,00	-300,00
5635	Sonstige Aufwandsentschädigungen	12.900,00	17.541,95	4.641,95
5660	Zuwendungen aus Anlass von Dienstjubiläen	400,00	0,00	-400,00
5670	Belohnungen und Geldaushilfen und Leistungsprämien	300,00	0,00	-300,00
5800	Dienstgeberbeiträge zum Ausgleichsfonds für Familienbeihilfen für Beamte	33.700,00	43.955,65	10.255,65
5810	Sonstige Dienstgeberbeiträge zur sozialen Sicherheit der Beamten	43.400,00	51.380,92	7.980,92
5811	Sonstige Dienstgeberbeiträge zur sozialen Sicherheit der Beamten	30.700,00	36.459,91	5.759,91
5820	Dienstgeberbeiträge zum Ausgleichsfonds für Familienbeihilfe für Vertragsbedienstete	24.600,00	34.861,43	10.261,43
5830	Sonstige Dienstgeberbeiträge zur sozialen Sicherheit der Vertragsbediensteten	164.000,00	200.969,34	36.969,34
5831	Sonstige Dienstgeberbeiträge zur sozialen Sicherheit der Vertragsbediensteten	8.100,00	12.192,32	4.092,32
5832	Sonstige Dienstgeberbeiträge zur sozialen Sicherheit der Vertragsbediensteten	7.800,00	9.290,83	1.490,83
5909	Freiwillige Sozialleistungen	400,00	4.975,97	4.575,97
6320	Telekommunikationsdienste	0,00	835,44	835,44
6400	Rechts- und Beratungsaufwand	47.500,00	0,00	-47.500,00
6800	Planmäßige Abschreibung	10.800,00	32.301,16	21.501,16
7280	Sonstige Leistungen (Sonstige)	0,00	78.624,00	78.624,00
7298	Reisegebühren	2.200,00	25.079,50	22.879,50



Kontennachweis Ergebnishaushalt		Budget	RA 2019	Abweichung
4	Soziale Wohlfahrt und Wohnbauförderung			
45	Sozialpolitische Maßnahmen			
451	Altersvorsorge			
	Mittelaufbringung	62.723.800,00	68.625.694,68	5.901.894,68
8293	Zinsen aus dem Geldverkehr in Euro	110.000,00	0,00	-110.000,00
8505	Transfers von Gemeinden, sonstige	49.821.500,00	49.683.483,18	-138.016,82
8510	Transfers von Sozialversicherungsträgern	65.000,00	25.681,68	-39.318,32
8540	Transfers von sonstigen Trägern öffentlichen Rechts	1.000,00	0,00	-1.000,00
8800	Pensionsbeiträge und Sicherungsbeiträge	4.021.500,00	3.766.529,82	-254.970,18
8940	Entnahmen von Haushaltsrücklagen	8.704.800,00	15.150.000,00	6.445.200,00
	Mittelverwendung	73.755.900,00	76.575.007,48	2.819.107,48
6300	Postdienste	800,00	66,50	-733,50
7220	Rückersätze von Erträgen	150.000,00	17.487,12	-132.512,88
7270	Sonstige Leistungen von natürlichen Personen	22.000,00	0,00	-22.000,00
7294	Zuweisung an Haushaltsrücklagen	3.083.100,00	4.572.180,30	1.489.080,30
7600	Ruhebezüge an öffentlich-rechtliche Bedienstete	44.000.000,00	43.686.824,08	-313.175,92
7601	Sonstige Ruhebezüge	8.300.000,00	8.272.722,12	-27.277,88
7602	Versorgungsbezüge nach öffentlich-rechtlichen Bediensteten	9.750.000,00	9.272.095,42	-477.904,58
7603	Sonstige Versorgungsbezüge	6.950.000,00	8.994.954,49	2.044.954,49
7606	Dienstgeberbeiträge für Ruhe- und Versorgungsbezugsempfänger	1.500.000,00	1.758.677,45	258.677,45
5	Gesundheit			
51	Gesundheitsdienst			
510	Medizinische Bereichsversorgung			
	Mittelaufbringung	1.325.000,00	757.918,60	-567.081,40
8505	Transfers von Gemeinden, sonstige	1.325.000,00	757.918,60	-567.081,40
9	Finanzwirtschaft			
94	Finanzzuweisungen und Zuschüsse			
940	Bedarfszuweisungen			
	Mittelaufbringung	114.100.000,00	124.746.232,60	10.646.232,60
8280	Rückersätze von Aufwendungen	0,00	337.100,00	337.100,00
8390	Ertragsanteile an direkten gemeinschaftlichen Bundesabgaben	114.100.000,00	114.409.132,60	309.132,60
8940	Entnahmen von Haushaltsrücklagen	0,00	10.000.000,00	10.000.000,00
	Mittelverwendung	114.761.200,00	126.843.860,76	12.082.660,76
7294	Zuweisung an Haushaltsrücklagen	0,00	8.093.671,19	8.093.671,19
7304	Transfers an Gemeinden nach dem FAG	0,00	15.691.399,68	15.691.399,68
7305	Transfers an Gemeinden, sonstige	0,00	2.370.549,01	2.370.549,01
7354	Kapitaltransfers an Gemeinden nach dem FAG	114.100.000,00	97.597.062,72	-16.502.937,28
7355	Kapitaltransfers an Gemeinden, sonstige	0,00	1.500.000,00	1.500.000,00
7356	Kapitaltransfers an Gemeindeverbände nach dem FAG	0,00	993.550,00	993.550,00
7670	Sonstige Zuwendungen an private gemeinnützige Einrichtungen	661.200,00	597.628,16	-63.571,84
941	Sonstige Finanzzuweisungen nach dem FAG			
	Mittelaufbringung	22.820.000,00	0,00	-22.820.000,00
8500	Transfers vom Bund nach dem FAG	22.820.000,00	0,00	-22.820.000,00
	Mittelverwendung	22.820.000,00	0,00	-22.820.000,00
7304	Transfers an Gemeinden nach dem FAG	22.820.000,00	0,00	-22.820.000,00

Kontennachweis Finanzierungshaushalt		Budget	RA 2019	Abweichung
0	Vertretungskörper und allgemeine Verwaltung			
00	Landtag			
000	Allgemeine Angelegenheiten			
	Mittelaufbringung	0,00	2.700,00	2.700,00
8170	Kostenbeiträge und Kostenersätze für Verwaltungsleistungen	0,00	2.700,00	2.700,00
	Mittelverwendung	0,00	213.342,56	213.342,56
4000	Geringwertige Wirtschaftsgüter (GWG)	0,00	513,60	513,60
4560	Schreib-, Zeichen und sonstige Büromittel	0,00	23,36	23,36
4570	Druckwerke	0,00	104.625,60	104.625,60
6300	Postdienste	0,00	108.000,00	108.000,00
7020	Miet- und Pachtaufwand	0,00	180,00	180,00
01	Landesregierung			
011	Repräsentation			
	Mittelverwendung	0,00	171,00	171,00
7232	Repräsentationsaufwand	0,00	171,00	171,00
02	Amt der Landesregierung			
020	Allgemeine Angelegenheiten			
	Mittelverwendung	2.294.900,00	2.863.430,67	568.530,67
0200	Maschinen und maschinelle Anlagen	16.900,00	0,00	-16.900,00
0420	Amts-, Betriebs- und Geschäftsausstattung	500,00	17.417,02	16.917,02
4000	Geringwertige Wirtschaftsgüter (GWG)	1.500,00	9.679,55	8.179,55
4560	Schreib-, Zeichen und sonstige Büromittel	3.100,00	4.730,05	1.630,05
4570	Druckwerke	0,00	3.307,50	3.307,50
5000	Geldbezüge der Beamten	1.097.500,00	1.312.339,29	214.839,29
5100	Geldbezüge der ganzjährig beschäftigten Vertragsbediensteten	799.100,00	992.686,90	193.586,90
5200	Geldbezüge der nicht ganzjährig beschäftigten Vertragsbediensteten	0,00	6.959,70	6.959,70
5630	Sonstige Aufwandsentschädigungen	300,00	0,00	-300,00
5635	Sonstige Aufwandsentschädigungen	12.900,00	17.541,95	4.641,95
5660	Zuwendungen aus Anlass von Dienstjubiläen	400,00	0,00	-400,00
5670	Belohnungen und Geldaushilfen und Leistungsprämien	300,00	0,00	-300,00
5800	Dienstgeberbeiträge zum Ausgleichsfonds für Familienbeihilfen für Beamte	33.700,00	43.955,65	10.255,65
5810	Sonstige Dienstgeberbeiträge zur sozialen Sicherheit der Beamten	43.400,00	51.380,92	7.980,92
5811	Sonstige Dienstgeberbeiträge zur sozialen Sicherheit der Beamten	30.700,00	36.459,91	5.759,91
5820	Dienstgeberbeiträge zum Ausgleichsfonds für Familienbeihilfe für Vertragsbedienstete	24.600,00	34.861,43	10.261,43
5830	Sonstige Dienstgeberbeiträge zur sozialen Sicherheit der Vertragsbediensteten	164.000,00	200.969,34	36.969,34
5831	Sonstige Dienstgeberbeiträge zur sozialen Sicherheit der Vertragsbediensteten	8.100,00	12.192,32	4.092,32
5832	Sonstige Dienstgeberbeiträge zur sozialen Sicherheit der Vertragsbediensteten	7.800,00	9.290,83	1.490,83
5909	Freiwillige Sozialleistungen	400,00	4.975,97	4.575,97
6310	Sonstige Nachrichtenübermittlung	0,00	21,00	21,00
6320	Telekommunikationsdienste	0,00	772,44	772,44
6400	Rechts- und Beratungsaufwand	47.500,00	0,00	-47.500,00
7280	Sonstige Leistungen (Sonstige)	0,00	78.809,40	78.809,40
7298	Reisegebühren	2.200,00	25.079,50	22.879,50

Kontennachweis Finanzierungshaushalt		Budget	RA 2019	Abweichung
4	Soziale Wohlfahrt und Wohnbauförderung			
45	Sozialpolitische Maßnahmen			
451	Altersvorsorge			
	Mittelaufbringung	54.019.000,00	53.476.007,48	-542.992,52
8293	Zinsen aus dem Geldverkehr in Euro	110.000,00	0,00	-110.000,00
8505	Transfers von Gemeinden, sonstige	49.821.500,00	49.683.795,98	-137.704,02
8510	Transfers von Sozialversicherungsträgern	65.000,00	25.681,68	-39.318,32
8540	Transfers von sonstigen Trägern öffentlichen Rechts	1.000,00	0,00	-1.000,00
8800	Pensionsbeiträge und Sicherungsbeiträge	4.021.500,00	3.766.529,82	-254.970,18
	Mittelverwendung	70.672.800,00	72.101.187,97	1.428.387,97
6300	Postdienste	800,00	66,50	-733,50
7220	Rückersätze von Erträgen	150.000,00	17.487,12	-132.512,88
7270	Sonstige Leistungen von natürlichen Personen	22.000,00	0,00	-22.000,00
7600	Ruhebezüge an öffentlich-rechtliche Bedienstete	44.000.000,00	43.686.824,08	-313.175,92
7601	Sonstige Ruhebezüge	8.300.000,00	8.272.722,12	-27.277,88
7602	Versorgungsbezüge nach öffentlich-rechtlichen Bediensteten	9.750.000,00	9.272.095,42	-477.904,58
7603	Sonstige Versorgungsbezüge	6.950.000,00	9.093.315,28	2.143.315,28
7606	Dienstgeberbeiträge für Ruhe- und Versorgungsbezugsempfänger	1.500.000,00	1.758.677,45	258.677,45
5	Gesundheit			
51	Gesundheitsdienst			
510	Medizinische Bereichsversorgung			
	Mittelaufbringung	1.325.000,00	757.918,60	-567.081,40
8505	Transfers von Gemeinden, sonstige	1.325.000,00	757.918,60	-567.081,40
9	Finanzwirtschaft			
94	Finanzzuweisungen und Zuschüsse			
940	Bedarfszuweisungen			
	Mittelaufbringung	114.100.000,00	114.746.232,60	646.232,60
8280	Rückersätze von Aufwendungen	0,00	337.100,00	337.100,00
8390	Ertragsanteile an direkten gemeinschaftlichen Bundesabgaben	114.100.000,00	114.409.132,60	309.132,60
	Mittelverwendung	114.761.200,00	118.795.856,20	4.034.656,20
7304	Transfers an Gemeinden nach dem FAG	0,00	15.691.399,68	15.691.399,68
7305	Transfers an Gemeinden, sonstige	0,00	2.426.215,64	2.426.215,64
7354	Kapitaltransfers an Gemeinden nach dem FAG	114.100.000,00	97.597.062,72	-16.502.937,28
7355	Kapitaltransfers an Gemeinden, sonstige	0,00	1.500.000,00	1.500.000,00
7356	Kapitaltransfers an Gemeindeverbände nach dem FAG	0,00	993.550,00	993.550,00
7670	Sonstige Zuwendungen an private gemeinnützige Einrichtungen	661.200,00	587.628,16	-73.571,84
941	Sonstige Finanzzuweisungen nach dem FAG			
	Mittelaufbringung	22.820.000,00	0,00	-22.820.000,00
8500	Transfers vom Bund nach dem FAG	22.820.000,00	0,00	-22.820.000,00
	Mittelverwendung	22.820.000,00	0,00	-22.820.000,00
7304	Transfers an Gemeinden nach dem FAG	22.820.000,00	0,00	-22.820.000,00

## Bereich Landeshauptmann Hermann Schützenhöfer

## Globalbudget Ländlicher Wegebau

Kontennachweis Ergebnishaushalt		Budget	RA 2019	Abweichung
0	Vertretungskörper und allgemeine Verwaltung			
02	Amt der Landesregierung			
020	Allgemeine Angelegenheiten			
	Mittelverwendung	2.808.500,00	2.125.233,42	-683.266,58
4000	Geringwertige Wirtschaftsgüter (GWG)	900,00	0,00	-900,00
4560	Schreib-, Zeichen und sonstige Büromittel	1.800,00	2.325,81	525,81
5000	Geldbezüge der Beamten	1.533.200,00	1.140.224,34	-392.975,66
5100	Geldbezüge der ganzjährig beschäftigten Vertragsbediensteten	818.200,00	635.834,39	-182.365,61
5630	Sonstige Aufwandsentschädigungen	100,00	0,00	-100,00
5635	Sonstige Aufwandsentschädigungen	20.300,00	14.755,63	-5.544,37
5660	Zuwendungen aus Anlass von Dienstjubiläen	100,00	0,00	-100,00
5670	Belohnungen und Geldaushilfen und Leistungsprämien	100,00	0,00	-100,00
5800	Dienstgeberbeiträge zum Ausgleichsfonds für Familienbeihilfen für Beamte	52.500,00	35.130,21	-17.369,79
5810	Sonstige Dienstgeberbeiträge zur sozialen Sicherheit der Beamten	60.700,00	45.298,30	-15.401,70
5811	Sonstige Dienstgeberbeiträge zur sozialen Sicherheit der Beamten	41.100,00	32.348,92	-8.751,08
5820	Dienstgeberbeiträge zum Ausgleichsfonds für Familienbeihilfe für Vertragsbedienstete	31.200,00	24.208,28	-6.991,72
5830	Sonstige Dienstgeberbeiträge zur sozialen Sicherheit der Vertragsbediensteten	166.600,00	130.101,92	-36.498,08
5831	Sonstige Dienstgeberbeiträge zur sozialen Sicherheit der Vertragsbediensteten	9.800,00	7.637,78	-2.162,22
5832	Sonstige Dienstgeberbeiträge zur sozialen Sicherheit der Vertragsbediensteten	6.000,00	4.563,82	-1.436,18
5909	Freiwillige Sozialleistungen	100,00	4.876,00	4.776,00
6800	Planmäßige Abschreibung	0,00	160,58	160,58
7298	Reisegebühren	65.800,00	47.767,44	-18.032,56
021	Information und Dokumentation			
	Mittelverwendung	0,00	508,28	508,28
6800	Planmäßige Abschreibung	0,00	508,28	508,28
7	Wirtschaftsförderung			
71	Grundlagenverbesserung in der Land- und Forstwirtschaft			
710	Land- und forstwirtschaftlicher Wegebau			
	Mittelaufbringung	1.164.800,00	1.600.241,45	435.441,45
8100	Erträge aus Leistungen	150.000,00	260.847,40	110.847,40
8170	Kostenbeiträge und Kostenersätze für Verwaltungsleistungen	250.000,00	174.604,05	-75.395,95
8500	Transfers vom Bund nach dem FAG	764.800,00	764.790,00	-10,00
8940	Entnahmen von Haushaltsrücklagen	0,00	400.000,00	400.000,00
	Mittelverwendung	6.164.200,00	6.766.460,00	602.260,00
7294	Zuweisung an Haushaltsrücklagen	0,00	1.275.944,17	1.275.944,17
7304	Transfers an Gemeinden nach dem FAG	1.529.600,00	350.697,58	-1.178.902,42
7690	Sonstige Zuwendungen an Einzelpersonen	459.000,00	964.218,25	505.218,25
7770	Zuwendungen für Investitionszwecke an private, nicht auf Gewinn ausgerichtete Organisationen	4.159.300,00	4.157.933,32	-1.366,68
7850	Kapitaltransfers an das Ausland	16.300,00	17.666,68	1.366,68
712	Strukturverbesserung			
	Mittelaufbringung	69.000,00	314.531,36	245.531,36
8100	Erträge aus Leistungen	59.000,00	248.493,27	189.493,27

Kontennachweis Ergebnishaushalt		Budget	RA 2019	Abweichung
8240	Miet- und Pachtertrag	10.000,00	0,00	-10.000,00
8280	Rückersätze von Aufwendungen	0,00	26.038,09	26.038,09
8940	Entnahmen von Haushaltsrücklagen	0,00	40.000,00	40.000,00
Mittelverwendung		105.300,00	347.779,76	242.479,76
4000	Geringwertige Wirtschaftsgüter (GWG)	0,00	288,25	288,25
4520	Treibstoffe	4.000,00	3.194,75	-805,25
4590	Sonstige Verbrauchsgüter	1.000,00	2.237,88	1.237,88
6170	Instandhaltung von Fahrzeugen	2.000,00	834,66	-1.165,34
6180	Instandhaltung von sonstigen Anlagen	3.000,00	0,00	-3.000,00
6210	Sonstige Transporte	1.000,00	81,90	-918,10
6310	Sonstige Nachrichtenübermittlung	1.000,00	0,00	-1.000,00
6320	Telekommunikationsdienste	0,00	191,24	191,24
6700	Versicherungen	5.000,00	6.008,15	1.008,15
6800	Planmäßige Abschreibung	19.400,00	12.007,25	-7.392,75
6830	Verluste aus dem Abgang von Sachanlagen und immateriellen Vermögenswerten	0,00	4.160,00	4.160,00
7020	Miet- und Pachtaufwand	66.900,00	57.193,80	-9.706,20
7150	Andere öffentliche Abgaben	0,00	104,72	104,72
7270	Sonstige Leistungen von natürlichen Personen	1.000,00	0,00	-1.000,00
7280	Sonstige Leistungen (Sonstige)	1.000,00	247.614,75	246.614,75
7294	Zuweisung an Haushaltsrücklagen	0,00	13.862,41	13.862,41
9	Finanzwirtschaft			
94	Finanzzuweisungen und Zuschüsse			
944	Zuschüsse nach dem Katastrophenfondsgesetz			
Mittelaufbringung		100,00	113.050,00	112.950,00
8940	Entnahmen von Haushaltsrücklagen	100,00	113.050,00	112.950,00
Mittelverwendung		100,00	5.620.008,76	5.619.908,76
7294	Zuweisung an Haushaltsrücklagen	0,00	13.400,00	13.400,00
7304	Transfers an Gemeinden nach dem FAG	100,00	5.606.608,76	5.606.508,76

Kontennachweis Finanzierungshaushalt		Budget	RA 2019	Abweichung
0	Vertretungskörper und allgemeine Verwaltung			
02	Amt der Landesregierung			
020	Allgemeine Angelegenheiten			
Mittelverwendung		2.809.400,00	2.121.310,97	-688.089,03
0420	Amts-, Betriebs- und Geschäftsausstattung	900,00	0,00	-900,00
4000	Geringwertige Wirtschaftsgüter (GWG)	900,00	0,00	-900,00
4560	Schreib-, Zeichen und sonstige Büromittel	1.800,00	1.899,94	99,94
5000	Geldbezüge der Beamten	1.533.200,00	1.140.224,34	-392.975,66
5100	Geldbezüge der ganzjährig beschäftigten Vertragsbediensteten	818.200,00	635.834,39	-182.365,61
5630	Sonstige Aufwandsentschädigungen	100,00	0,00	-100,00
5635	Sonstige Aufwandsentschädigungen	20.300,00	14.755,63	-5.544,37
5660	Zuwendungen aus Anlass von Dienstjubiläen	100,00	0,00	-100,00
5670	Belohnungen und Geldaushilfen und Leistungsprämien	100,00	0,00	-100,00
5800	Dienstgeberbeiträge zum Ausgleichsfonds für Familienbeihilfen für Beamte	52.500,00	35.130,21	-17.369,79
5810	Sonstige Dienstgeberbeiträge zur sozialen Sicherheit der Beamten	60.700,00	45.298,30	-15.401,70
5811	Sonstige Dienstgeberbeiträge zur sozialen Sicherheit der Beamten	41.100,00	32.348,92	-8.751,08
5820	Dienstgeberbeiträge zum Ausgleichsfonds für Familienbeihilfe für Vertragsbedienstete	31.200,00	24.208,28	-6.991,72

Kontennachweis Finanzierungshaushalt		Budget	RA 2019	Abweichung
5830	Sonstige Dienstgeberbeiträge zur sozialen Sicherheit der Vertragsbediensteten	166.600,00	130.101,92	-36.498,08
5831	Sonstige Dienstgeberbeiträge zur sozialen Sicherheit der Vertragsbediensteten	9.800,00	7.637,78	-2.162,22
5832	Sonstige Dienstgeberbeiträge zur sozialen Sicherheit der Vertragsbediensteten	6.000,00	4.563,82	-1.436,18
5909	Freiwillige Sozialleistungen	100,00	1.540,00	1.440,00
7298	Reisegebühren	65.800,00	47.767,44	-18.032,56
<b>7</b>	<b>Wirtschaftsförderung</b>			
<b>71</b>	<b>Grundlagenverbesserung in der Land- und Forstwirtschaft</b>			
<b>710</b>	<b>Land- und forstwirtschaftlicher Wegebau</b>			
	Mittelaufbringung	1.164.800,00	1.164.790,00	-10,00
8100	Erträge aus Leistungen	150.000,00	225.395,95	75.395,95
8170	Kostenbeiträge und Kostenersätze für Verwaltungsleistungen	250.000,00	174.604,05	-75.395,95
8500	Transfers vom Bund nach dem FAG	764.800,00	764.790,00	-10,00
	Mittelverwendung	6.164.200,00	5.380.715,83	-783.484,17
7304	Transfers an Gemeinden nach dem FAG	1.529.600,00	350.697,58	-1.178.902,42
7690	Sonstige Zuwendungen an Einzelpersonen	459.000,00	964.218,25	505.218,25
7770	Zuwendungen für Investitionszwecke an private, nicht auf Gewinn ausgerichtete Organisationen	4.159.300,00	4.048.133,32	-111.166,68
7850	Kapitaltransfers an das Ausland	16.300,00	17.666,68	1.366,68
<b>712</b>	<b>Strukturverbesserung</b>			
	Mittelaufbringung	69.000,00	275.766,21	206.766,21
8100	Erträge aus Leistungen	59.000,00	249.728,12	190.728,12
8240	Miet- und Pachtertrag	10.000,00	0,00	-10.000,00
8280	Rückersätze von Aufwendungen	0,00	26.038,09	26.038,09
	Mittelverwendung	135.700,00	360.015,53	224.315,53
0401	Personenkraftwagen	25.000,00	11.923,81	-13.076,19
0420	Amts-, Betriebs- und Geschäftsausstattung	24.800,00	38.929,89	14.129,89
4000	Geringwertige Wirtschaftsgüter (GWG)	0,00	288,25	288,25
4520	Treibstoffe	4.000,00	3.410,39	-589,61
4590	Sonstige Verbrauchsgüter	1.000,00	2.254,63	1.254,63
6170	Instandhaltung von Fahrzeugen	2.000,00	834,66	-1.165,34
6180	Instandhaltung von sonstigen Anlagen	3.000,00	0,00	-3.000,00
6210	Sonstige Transporte	1.000,00	81,90	-918,10
6310	Sonstige Nachrichtenübermittlung	1.000,00	10,48	-989,52
6320	Telekommunikationsdienste	0,00	163,05	163,05
6700	Versicherungen	5.000,00	6.008,15	1.008,15
7020	Miet- und Pachtaufwand	66.900,00	55.141,50	-11.758,50
7150	Andere öffentliche Abgaben	0,00	104,72	104,72
7270	Sonstige Leistungen von natürlichen Personen	1.000,00	0,00	-1.000,00
7280	Sonstige Leistungen (Sonstige)	1.000,00	240.864,10	239.864,10
<b>9</b>	<b>Finanzwirtschaft</b>			
<b>94</b>	<b>Finanzzuweisungen und Zuschüsse</b>			
<b>944</b>	<b>Zuschüsse nach dem Katastrophenfondsgesetz</b>			
	Mittelverwendung	100,00	5.606.608,76	5.606.508,76
7304	Transfers an Gemeinden nach dem FAG	100,00	5.606.608,76	5.606.508,76



## Bereich Landeshauptmann Hermann Schützenhöfer

## Globalbudget Volkskultur

Kontennachweis Ergebnishaushalt		Budget	RA 2019	Abweichung
0	Vertretungskörper und allgemeine Verwaltung			
01	Landesregierung			
011	Repräsentation			
	Mittelverwendung	0,00	196,44	196,44
6800	Planmäßige Abschreibung	0,00	196,44	196,44
02	Amt der Landesregierung			
020	Allgemeine Angelegenheiten			
	Mittelverwendung	629.700,00	883.872,02	254.172,02
4000	Geringwertige Wirtschaftsgüter (GWG)	200,00	0,00	-200,00
5000	Geldbezüge der Beamten	0,00	174.749,31	174.749,31
5100	Geldbezüge der ganzjährig beschäftigten Vertragsbediensteten	501.600,00	551.157,46	49.557,46
5635	Sonstige Aufwandsentschädigungen	2.900,00	3.747,36	847,36
5660	Zuwendungen aus Anlass von Dienstjubiläen	100,00	0,00	-100,00
5670	Belohnungen und Geldaushilfen und Leistungsprämien	100,00	0,00	-100,00
5800	Dienstgeberbeiträge zum Ausgleichsfonds für Familienbeihilfen für Beamte	0,00	4.689,65	4.689,65
5810	Sonstige Dienstgeberbeiträge zur sozialen Sicherheit der Beamten	0,00	6.235,50	6.235,50
5811	Sonstige Dienstgeberbeiträge zur sozialen Sicherheit der Beamten	0,00	5.094,31	5.094,31
5820	Dienstgeberbeiträge zum Ausgleichsfonds für Familienbeihilfe für Vertragsbedienstete	15.000,00	17.307,77	2.307,77
5830	Sonstige Dienstgeberbeiträge zur sozialen Sicherheit der Vertragsbediensteten	98.300,00	105.921,63	7.621,63
5831	Sonstige Dienstgeberbeiträge zur sozialen Sicherheit der Vertragsbediensteten	4.800,00	5.706,09	906,09
5832	Sonstige Dienstgeberbeiträge zur sozialen Sicherheit der Vertragsbediensteten	5.800,00	5.767,18	-32,82
5909	Freiwillige Sozialleistungen	100,00	558,37	458,37
7298	Reisegebühren	800,00	2.937,39	2.137,39
3	Kunst, Kultur und Kultus			
32	Musik und darstellende Kunst			
322	Maßnahmen zur Förderung der Musikpflege			
	Mittelaufbringung	15.700,00	18.757,56	3.057,56
8240	Miet- und Pachtertrag	15.700,00	18.757,56	3.057,56
	Mittelverwendung	1.053.100,00	1.157.353,68	104.253,68
7020	Miet- und Pachtaufwand	50.100,00	52.633,68	2.533,68
7280	Sonstige Leistungen (Sonstige)	3.000,00	1.520,00	-1.480,00
7305	Transfers an Gemeinden, sonstige	1.000,00	3.000,00	2.000,00
7430	Transfers an Unternehmen (ohne Finanzunternehmen)	0,00	4.000,00	4.000,00
7670	Sonstige Zuwendungen an private gemeinnützige Einrichtungen	989.000,00	1.094.700,00	105.700,00
7690	Sonstige Zuwendungen an Einzelpersonen	10.000,00	1.500,00	-8.500,00
34	Museen und sonstige Sammlungen			
340	Museen			
	Mittelaufbringung	0,00	13.746,30	13.746,30
8270	Kostensätze für die Überlassung von Bediensteten an Dritte	0,00	13.746,30	13.746,30
	Mittelverwendung	0,00	97,70	97,70
5100	Geldbezüge der ganzjährig beschäftigten Vertragsbediensteten	0,00	74,97	74,97



Kontennachweis Ergebnishaushalt		Budget	RA 2019	Abweichung
5635	Sonstige Aufwandsentschädigungen	0,00	0,00	0,00
5820	Dienstgeberbeiträge zum Ausgleichsfonds für Familienbeihilfe für Vertragsbedienstete	0,00	2,93	2,93
5830	Sonstige Dienstgeberbeiträge zur sozialen Sicherheit der Vertragsbediensteten	0,00	17,56	17,56
5881	Sonstige Dienstgeberbeiträge	0,00	2,24	2,24
36	Heimatpflege			
360	Heimtmuseen			
	Mittelverwendung	20.000,00	123.000,00	103.000,00
7305	Transfers an Gemeinden, sonstige	0,00	51.000,00	51.000,00
7430	Transfers an Unternehmen (ohne Finanzunternehmen)	0,00	6.500,00	6.500,00
7670	Sonstige Zuwendungen an private gemeinnützige Einrichtungen	20.000,00	65.500,00	45.500,00
362	Denkmalpflege			
	Mittelverwendung	41.800,00	13.500,00	-28.300,00
7260	Mitgliedsbeiträge an Institutionen	2.400,00	2.400,00	0,00
7355	Kapitaltransfers an Gemeinden, sonstige	1.000,00	3.700,00	2.700,00
7770	Zuwendungen für Investitionszwecke an private, nicht auf Gewinn ausgerichtete Organisationen	38.200,00	7.400,00	-30.800,00
7790	Zuwendungen für Investitionszwecke an private Haushalte	200,00	0,00	-200,00
369	Sonstige Einrichtungen und Maßnahmen			
	Mittelaufbringung	0,00	4.000,00	4.000,00
8280	Rückersätze von Aufwendungen	0,00	4.000,00	4.000,00
	Mittelverwendung	1.476.800,00	1.858.549,52	381.749,52
6210	Sonstige Transporte	0,00	4.449,22	4.449,22
6800	Planmäßige Abschreibung	1.000,00	0,00	-1.000,00
7260	Mitgliedsbeiträge an Institutionen	4.800,00	4.843,79	43,79
7280	Sonstige Leistungen (Sonstige)	0,00	161,03	161,03
7299	Forderungsabschreibungen	200,00	0,00	-200,00
7305	Transfers an Gemeinden, sonstige	21.200,00	6.000,00	-15.200,00
7403	Transfers an Beteiligungen des Landes	500.000,00	840.000,00	340.000,00
7430	Transfers an Unternehmen (ohne Finanzunternehmen)	69.700,00	292.500,00	222.800,00
7670	Sonstige Zuwendungen an private gemeinnützige Einrichtungen	874.800,00	703.595,48	-171.204,52
7690	Sonstige Zuwendungen an Einzelpersonen	5.100,00	7.000,00	1.900,00

Kontennachweis Finanzierungshaushalt		Budget	RA 2019	Abweichung
0	Vertretungskörper und allgemeine Verwaltung			
02	Amt der Landesregierung			
020	Allgemeine Angelegenheiten			
	Mittelverwendung	629.900,00	883.872,02	253.972,02
0420	Amts-, Betriebs- und Geschäftsausstattung	200,00	0,00	-200,00
4000	Geringwertige Wirtschaftsgüter (GWG)	200,00	0,00	-200,00
5000	Geldbezüge der Beamten	0,00	174.749,31	174.749,31
5100	Geldbezüge der ganzjährig beschäftigten Vertragsbediensteten	501.600,00	551.157,46	49.557,46
5635	Sonstige Aufwandsentschädigungen	2.900,00	3.747,36	847,36
5660	Zuwendungen aus Anlass von Dienstjubiläen	100,00	0,00	-100,00
5670	Belohnungen und Geldaushilfen und Leistungsprämien	100,00	0,00	-100,00
5800	Dienstgeberbeiträge zum Ausgleichsfonds für Familienbeihilfen für Beamte	0,00	4.689,65	4.689,65
5810	Sonstige Dienstgeberbeiträge zur sozialen Sicherheit der Beamten	0,00	6.235,50	6.235,50
5811	Sonstige Dienstgeberbeiträge zur sozialen Sicherheit der Beamten	0,00	5.094,31	5.094,31

Kontennachweis Finanzierungshaushalt		Budget	RA 2019	Abweichung
5820	Dienstgeberbeiträge zum Ausgleichsfonds für Familienbeihilfe für Vertragsbedienstete	15.000,00	17.307,77	2.307,77
5830	Sonstige Dienstgeberbeiträge zur sozialen Sicherheit der Vertragsbediensteten	98.300,00	105.921,63	7.621,63
5831	Sonstige Dienstgeberbeiträge zur sozialen Sicherheit der Vertragsbediensteten	4.800,00	5.706,09	906,09
5832	Sonstige Dienstgeberbeiträge zur sozialen Sicherheit der Vertragsbediensteten	5.800,00	5.767,18	-32,82
5909	Freiwillige Sozialleistungen	100,00	558,37	458,37
7298	Reisegebühren	800,00	2.937,39	2.137,39
<b>3</b>	<b>Kunst, Kultur und Kultus</b>			
<b>32</b>	<b>Musik und darstellende Kunst</b>			
<b>322</b>	<b>Maßnahmen zur Förderung der Musikpflege</b>			
	Mittelaufbringung	15.700,00	18.757,56	3.057,56
8240	Miet- und Pächtertrag	15.700,00	18.757,56	3.057,56
	Mittelverwendung	1.053.100,00	1.157.353,68	104.253,68
7020	Miet- und Pachtaufwand	50.100,00	52.633,68	2.533,68
7280	Sonstige Leistungen (Sonstige)	3.000,00	1.520,00	-1.480,00
7305	Transfers an Gemeinden, sonstige	1.000,00	3.000,00	2.000,00
7430	Transfers an Unternehmen (ohne Finanzunternehmen)	0,00	4.000,00	4.000,00
7670	Sonstige Zuwendungen an private gemeinnützige Einrichtungen	989.000,00	1.094.700,00	105.700,00
7690	Sonstige Zuwendungen an Einzelpersonen	10.000,00	1.500,00	-8.500,00
<b>34</b>	<b>Museen und sonstige Sammlungen</b>			
<b>340</b>	<b>Museen</b>			
	Mittelaufbringung	0,00	13.746,30	13.746,30
8270	Kostensätze für die Überlassung von Bediensteten an Dritte	0,00	13.746,30	13.746,30
	Mittelverwendung	0,00	104.868,92	104.868,92
5100	Geldbezüge der ganzjährig beschäftigten Vertragsbediensteten	0,00	74,97	74,97
5635	Sonstige Aufwandentschädigungen	0,00	0,00	0,00
5820	Dienstgeberbeiträge zum Ausgleichsfonds für Familienbeihilfe für Vertragsbedienstete	0,00	2,93	2,93
5830	Sonstige Dienstgeberbeiträge zur sozialen Sicherheit der Vertragsbediensteten	0,00	17,56	17,56
5881	Sonstige Dienstgeberbeiträge	0,00	2,24	2,24
7403	Transfers an Beteiligungen des Landes	0,00	104.771,22	104.771,22
<b>36</b>	<b>Heimatpflege</b>			
<b>360</b>	<b>Heimatismuseen</b>			
	Mittelverwendung	20.000,00	123.500,00	103.500,00
7305	Transfers an Gemeinden, sonstige	0,00	51.000,00	51.000,00
7430	Transfers an Unternehmen (ohne Finanzunternehmen)	0,00	7.000,00	7.000,00
7670	Sonstige Zuwendungen an private gemeinnützige Einrichtungen	20.000,00	65.500,00	45.500,00
<b>362</b>	<b>Denkmalpflege</b>			
	Mittelverwendung	41.800,00	14.000,00	-27.800,00
7260	Mitgliedsbeiträge an Institutionen	2.400,00	2.400,00	0,00
7355	Kapitaltransfers an Gemeinden, sonstige	1.000,00	3.700,00	2.700,00
7770	Zuwendungen für Investitionszwecke an private, nicht auf Gewinn ausgerichtete Organisationen	38.200,00	7.900,00	-30.300,00
7790	Zuwendungen für Investitionszwecke an private Haushalte	200,00	0,00	-200,00
<b>369</b>	<b>Sonstige Einrichtungen und Maßnahmen</b>			
	Mittelaufbringung	0,00	4.000,00	4.000,00
8280	Rückersätze von Aufwendungen	0,00	4.000,00	4.000,00
	Mittelverwendung	1.475.600,00	1.895.549,52	419.949,52
6210	Sonstige Transporte	0,00	4.449,22	4.449,22

<b>Kontennachweis Finanzierungshaushalt</b>		<b>Budget</b>	<b>RA 2019</b>	<b>Abweichung</b>
7260	Mitgliedsbeiträge an Institutionen	4.800,00	4.843,79	43,79
7280	Sonstige Leistungen (Sonstige)	0,00	161,03	161,03
7305	Transfers an Gemeinden, sonstige	21.200,00	6.000,00	-15.200,00
7403	Transfers an Beteiligungen des Landes	500.000,00	875.000,00	375.000,00
7430	Transfers an Unternehmen (ohne Finanzunternehmen)	69.700,00	292.500,00	222.800,00
7670	Sonstige Zuwendungen an private gemeinnützige Einrichtungen	874.800,00	705.595,48	-169.204,52
7690	Sonstige Zuwendungen an Einzelpersonen	5.100,00	7.000,00	1.900,00

Kontennachweis Ergebnishaushalt		Budget	RA 2019	Abweichung
0	Vertretungskörper und allgemeine Verwaltung			
01	Landesregierung			
010	Allgemeine Angelegenheiten			
	Mittelverwendung	0,00	438,09	438,09
	6800 Planmäßige Abschreibung	0,00	438,09	438,09
011	Repräsentation			
	Mittelverwendung	0,00	906,68	906,68
	7232 Repräsentationsaufwand	0,00	906,68	906,68
02	Amt der Landesregierung			
020	Allgemeine Angelegenheiten			
	Mittelaufbringung	71.500,00	90.705,28	19.205,28
	8150 Gebühren für Verwaltungsleistungen	71.500,00	88.325,50	16.825,50
	8192 Erträge aus der Auflösung von Rückstellungen für ausstehende Rechnungen und Betriebspensionen	0,00	2.379,78	2.379,78
	Mittelverwendung	8.345.400,00	8.613.569,07	268.169,07
	4000 Geringwertige Wirtschaftsgüter (GWG)	3.000,00	8.374,02	5.374,02
	4560 Schreib-, Zeichen und sonstige Büromittel	6.200,00	8.016,95	1.816,95
	5000 Geldbezüge der Beamten	3.043.500,00	3.114.886,52	71.386,52
	5100 Geldbezüge der ganzjährig beschäftigten Vertragsbediensteten	3.153.500,00	3.195.090,33	41.590,33
	5101 Geldbezüge der ganzjährig beschäftigten Vertragsbediensteten	98.100,00	43.324,55	-54.775,45
	5200 Geldbezüge der nicht ganzjährig beschäftigten Vertragsbediensteten	69.300,00	304.525,51	235.225,51
	5630 Sonstige Aufwandsentschädigungen	1.800,00	1.350,00	-450,00
	5635 Sonstige Aufwandsentschädigungen	47.300,00	46.930,81	-369,19
	5660 Zuwendungen aus Anlass von Dienstjubiläen	500,00	0,00	-500,00
	5670 Belohnungen und Geldaushilfen und Leistungsprämien	300,00	0,00	-300,00
	5800 Dienstgeberbeiträge zum Ausgleichsfonds für Familienbeihilfen für Beamte	101.100,00	92.235,56	-8.864,44
	5810 Sonstige Dienstgeberbeiträge zur sozialen Sicherheit der Beamten	118.500,00	116.156,17	-2.343,83
	5811 Sonstige Dienstgeberbeiträge zur sozialen Sicherheit der Beamten	79.600,00	79.792,28	192,28
	5820 Dienstgeberbeiträge zum Ausgleichsfonds für Familienbeihilfe für Vertragsbedienstete	120.100,00	115.974,91	-4.125,09
	5830 Sonstige Dienstgeberbeiträge zur sozialen Sicherheit der Vertragsbediensteten	659.700,00	662.934,78	3.234,78
	5831 Sonstige Dienstgeberbeiträge zur sozialen Sicherheit der Vertragsbediensteten	35.900,00	37.144,42	1.244,42
	5832 Sonstige Dienstgeberbeiträge zur sozialen Sicherheit der Vertragsbediensteten	36.100,00	35.486,56	-613,44
	5909 Freiwillige Sozialleistungen	500,00	10.676,53	10.176,53
	6160 Instandhaltung von Maschinen und maschinellen Anlagen	66.000,00	81.018,00	15.018,00
	6400 Rechts- und Beratungsaufwand	186.100,00	203.559,05	17.459,05
	6800 Planmäßige Abschreibung	0,00	96.912,89	96.912,89
	6848 Buchwert abgegangener Sachanlagen IT	0,00	8.197,86	8.197,86
	6880 Dotierung von Rückstellungen für ausstehende Rechnungen	0,00	60.111,23	60.111,23
	7260 Mitgliedsbeiträge an Institutionen	800,00	750,00	-50,00
	7270 Sonstige Leistungen von natürlichen Personen	55.100,00	52.399,75	-2.700,25
	7280 Sonstige Leistungen (Sonstige)	376.600,00	142.425,36	-234.174,64
	7298 Reisegebühren	85.800,00	95.295,03	9.495,03

**Rechnungsabschluss**

<b>Kontennachweis Ergebnishaushalt</b>		<b>Budget</b>	<b>RA 2019</b>	<b>Abweichung</b>
021	Information und Dokumentation			
	Mittelaufbringung	500,00	240,00	-260,00
8150	Gebühren für Verwaltungsleistungen	500,00	240,00	-260,00
	Mittelverwendung	11.000,00	55.098,74	44.098,74
4570	Druckwerke	100,00	56,44	-43,56
6800	Planmäßige Abschreibung	0,00	124,59	124,59
7260	Mitgliedsbeiträge an Institutionen	200,00	180,00	-20,00
7280	Sonstige Leistungen (Sonstige)	10.700,00	54.737,71	44.037,71
022	Raumordnung und Raumplanung			
	Mittelaufbringung	55.200,00	293.567,58	238.367,58
8192	Erträge aus der Auflösung von Rückstellungen für ausstehende Rechnungen und Betriebspensionen	0,00	43.567,58	43.567,58
8280	Rückersätze von Aufwendungen	100,00	0,00	-100,00
8890	Transfers von der Europäischen Union	55.100,00	0,00	-55.100,00
8940	Entnahmen von Haushaltsrücklagen	0,00	250.000,00	250.000,00
	Mittelverwendung	983.600,00	3.065.444,44	2.081.844,44
4000	Geringwertige Wirtschaftsgüter (GWG)	100,00	84,00	-16,00
4560	Schreib-, Zeichen und sonstige Büromittel	1.000,00	617,73	-382,27
4570	Druckwerke	100,00	74,20	-25,80
6320	Telekommunikationsdienste	400,00	316,80	-83,20
6400	Rechts- und Beratungsaufwand	174.400,00	257.217,38	82.817,38
6700	Versicherungen	0,00	556,00	556,00
6800	Planmäßige Abschreibung	0,00	17.479,14	17.479,14
6880	Dotierung von Rückstellungen für ausstehende Rechnungen	0,00	390.651,62	390.651,62
7150	Andere öffentliche Abgaben	0,00	9.197,12	9.197,12
7260	Mitgliedsbeiträge an Institutionen	57.600,00	56.081,00	-1.519,00
7270	Sonstige Leistungen von natürlichen Personen	127.200,00	161.239,18	34.039,18
7280	Sonstige Leistungen (Sonstige)	204.200,00	621.502,32	417.302,32
7294	Zuweisung an Haushaltsrücklagen	0,00	183.862,65	183.862,65
7305	Transfers an Gemeinden, sonstige	175.300,00	292.685,10	117.385,10
7340	Transfers an sonstige Träger öffentlichen Rechts	0,00	10.584,00	10.584,00
7430	Transfers an Unternehmen (ohne Finanzunternehmen)	57.400,00	54.216,26	-3.183,74
7670	Sonstige Zuwendungen an private gemeinnützige Einrichtungen	185.900,00	1.009.079,94	823.179,94
05	Sonstige Aufgaben der allgemeinen Verwaltung			
059	Übrige Einrichtungen und Maßnahmen			
	Mittelverwendung	150.000,00	114.057,20	-35.942,80
7340	Transfers an sonstige Träger öffentlichen Rechts	50.000,00	69.557,20	19.557,20
7430	Transfers an Unternehmen (ohne Finanzunternehmen)	20.000,00	25.000,00	5.000,00
7670	Sonstige Zuwendungen an private gemeinnützige Einrichtungen	70.000,00	19.500,00	-50.500,00
7690	Sonstige Zuwendungen an Einzelpersonen	10.000,00	0,00	-10.000,00
1	Öffentliche Ordnung und Sicherheit			
16	Feuerwehrwesen			
161	Feuerwehrschulen			
	Mittelaufbringung	645.500,00	600.350,96	-45.149,04
8270	Kostensätze für die Überlassung von Bediensteten an Dritte	645.500,00	600.350,96	-45.149,04
	Mittelverwendung	1.786.800,00	1.850.187,12	63.387,12
4000	Geringwertige Wirtschaftsgüter (GWG)	200,00	15,98	-184,02
4570	Druckwerke	1.000,00	2.345,05	1.345,05
4590	Sonstige Verbrauchsgüter	200,00	0,00	-200,00
5000	Geldbezüge der Beamten	253.000,00	198.810,37	-54.189,63

**Rechnungsabschluss**

<b>Kontennachweis Ergebnishaushalt</b>		<b>Budget</b>	<b>RA 2019</b>	<b>Abweichung</b>
5100	Geldbezüge der ganzjährig beschäftigten Vertragsbediensteten	119.200,00	121.677,73	2.477,73
5101	Geldbezüge der ganzjährig beschäftigten Vertragsbediensteten	175.500,00	181.175,82	5.675,82
5635	Sonstige Aufwandsentschädigungen	4.500,00	4.305,06	-194,94
5660	Zuwendungen aus Anlass von Dienstjubiläen	100,00	0,00	-100,00
5670	Belohnungen und Geldaushilfen und Leistungsprämien	2.500,00	500,00	-2.000,00
5800	Dienstgeberbeiträge zum Ausgleichsfonds für Familienbeihilfen für Beamte	7.200,00	7.084,69	-115,31
5810	Sonstige Dienstgeberbeiträge zur sozialen Sicherheit der Beamten	10.900,00	8.459,80	-2.440,20
5811	Sonstige Dienstgeberbeiträge zur sozialen Sicherheit der Beamten	7.000,00	5.675,26	-1.324,74
5820	Dienstgeberbeiträge zum Ausgleichsfonds für Familienbeihilfe für Vertragsbedienstete	7.100,00	7.338,55	238,55
5830	Sonstige Dienstgeberbeiträge zur sozialen Sicherheit der Vertragsbediensteten	61.000,00	62.266,02	1.266,02
5831	Sonstige Dienstgeberbeiträge zur sozialen Sicherheit der Vertragsbediensteten	1.900,00	1.957,48	57,48
5832	Sonstige Dienstgeberbeiträge zur sozialen Sicherheit der Vertragsbediensteten	600,00	589,44	-10,56
5909	Freiwillige Sozialleistungen	100,00	558,00	458,00
6180	Instandhaltung von sonstigen Anlagen	200,00	474,00	274,00
6800	Planmäßige Abschreibung	130.800,00	192.079,77	61.279,77
7210	Patent- und Lizenzgebühr	200,00	0,00	-200,00
7280	Sonstige Leistungen (Sonstige)	2.000,00	3.473,48	1.473,48
7298	Reisegebühren	1.600,00	1.400,62	-199,38
7390	Kapitaltransfers an sonstige Träger öffentlichen Rechts	1.000.000,00	1.050.000,00	50.000,00
<b>164</b>	<b>Förderung der Brandbekämpfung und Brandverhütung</b>			
	Mittelverwendung	9.112.000,00	10.585.671,26	1.473.671,26
7390	Kapitaltransfers an sonstige Träger öffentlichen Rechts	9.112.000,00	9.585.671,26	473.671,26
7670	Sonstige Zuwendungen an private gemeinnützige Einrichtungen	0,00	1.000.000,00	1.000.000,00
<b>17</b>	<b>Katastrophendienst</b>			
<b>170</b>	<b>Allgemeine Angelegenheiten</b>			
	Mittelaufbringung	97.600,00	568.473,94	470.873,94
8240	Miet- und Pächtertrag	0,00	2.627,45	2.627,45
8280	Rückersätze von Aufwendungen	1.600,00	3.608,82	2.008,82
8890	Transfers von der Europäischen Union	96.000,00	394.024,17	298.024,17
8940	Entnahmen von Haushaltsrücklagen	0,00	168.213,50	168.213,50
	Mittelverwendung	3.803.000,00	6.714.191,70	2.911.191,70
4000	Geringwertige Wirtschaftsgüter (GWG)	31.700,00	30.824,91	-875,09
4090	Ersatzteile	2.000,00	26.727,32	24.727,32
4130	Handelswaren	24.000,00	18.729,43	-5.270,57
4300	Lebensmittel	11.100,00	599,10	-10.500,90
4520	Treibstoffe	400,00	26,84	-373,16
4560	Schreib-, Zeichen und sonstige Büromittel	2.000,00	540,03	-1.459,97
4570	Druckwerke	15.400,00	11.718,16	-3.681,84
4580	Mittel zur ärztlichen Betreuung und Gesundheitsvorsorge	1.000,00	170,65	-829,35
4590	Sonstige Verbrauchsgüter	28.000,00	27.121,68	-878,32
5640	Vergütungen für Nebentätigkeit	76.000,00	68.471,54	-7.528,46
6000	Energiebezüge	274.000,00	269.092,59	-4.907,41
6180	Instandhaltung von sonstigen Anlagen	103.400,00	137.979,78	34.579,78
6190	Instandhaltung von Sonderanlagen	654.000,00	595.886,00	-58.114,00
6210	Sonstige Transporte	0,00	774,73	774,73
6300	Postdienste	200,00	119,62	-80,38
6310	Sonstige Nachrichtenübermittlung	28.000,00	22.968,00	-5.032,00

**Rechnungsabschluss**

<b>Kontennachweis Ergebnishaushalt</b>		<b>Budget</b>	<b>RA 2019</b>	<b>Abweichung</b>
6320	Telekommunikationsdienste	28.300,00	29.648,28	1.348,28
6700	Versicherungen	15.000,00	14.703,60	-296,40
6800	Planmäßige Abschreibung	1.664.500,00	1.668.196,42	3.696,42
6830	Verluste aus dem Abgang von Sachanlagen und immateriellen Vermögenswerten	0,00	874,91	874,91
6840	Buchwert abgegangener Sachanlagen	0,00	19.792,77	19.792,77
6848	Buchwert abgegangener Sachanlagen IT	0,00	229,72	229,72
6920	Schadensvergütungen	100,00	0,00	-100,00
7020	Miet- und Pachtaufwand	235.000,00	178.339,37	-56.660,63
7100	Gebühren für die Benützung von Gemeindeeinrichtungen und -anlagen	2.500,00	3,90	-2.496,10
7150	Andere öffentliche Abgaben	0,00	371,32	371,32
7210	Patent- und Lizenzgebühr	500,00	382,12	-117,88
7260	Mitgliedsbeiträge an Institutionen	300,00	50,00	-250,00
7270	Sonstige Leistungen von natürlichen Personen	51.000,00	49.947,97	-1.052,03
7280	Sonstige Leistungen (Sonstige)	292.100,00	1.853.685,23	1.561.585,23
7294	Zuweisung an Haushaltsrücklagen	0,00	108.776,56	108.776,56
7297	Sonstige Aufwendungen	200,00	85.840,46	85.640,46
7340	Transfers an sonstige Träger öffentlichen Rechts	105.000,00	104.785,22	-214,78
7355	Kapitaltransfers an Gemeinden, sonstige	19.500,00	19.380,00	-120,00
7403	Transfers an Beteiligungen des Landes	0,00	1.000.000,00	1.000.000,00
7670	Sonstige Zuwendungen an private gemeinnützige Einrichtungen	137.800,00	367.433,47	229.633,47
<b>179</b>	<b>Sonstige Einrichtungen und Maßnahmen</b>			
	Mittelaufbringung	0,00	1.000.000,00	1.000.000,00
8940	Entnahmen von Haushaltsrücklagen	0,00	1.000.000,00	1.000.000,00
	Mittelverwendung	5.300.000,00	7.108.157,62	1.808.157,62
7294	Zuweisung an Haushaltsrücklagen	0,00	2.440.640,04	2.440.640,04
7340	Transfers an sonstige Träger öffentlichen Rechts	2.000.000,00	388.037,13	-1.611.962,87
7355	Kapitaltransfers an Gemeinden, sonstige	3.000.000,00	4.184.647,10	1.184.647,10
7770	Zuwendungen für Investitionszwecke an private, nicht auf Gewinn ausgerichtete Organisationen	300.000,00	94.833,35	-205.166,65
<b>18</b>	<b>Landesverteidigung</b>			
<b>180</b>	<b>Zivilschutz</b>			
	Mittelverwendung	222.000,00	257.000,00	35.000,00
7670	Sonstige Zuwendungen an private gemeinnützige Einrichtungen	222.000,00	257.000,00	35.000,00
<b>4</b>	<b>Soziale Wohlfahrt und Wohnbauförderung</b>			
<b>42</b>	<b>Freie Wohlfahrt</b>			
<b>425</b>	<b>Entwicklungshilfe im Ausland</b>			
	Mittelverwendung	0,00	80.000,00	80.000,00
7670	Sonstige Zuwendungen an private gemeinnützige Einrichtungen	0,00	80.000,00	80.000,00
<b>5</b>	<b>Gesundheit</b>			
<b>53</b>	<b>Rettungs- und Warndienste</b>			
<b>530</b>	<b>Rettungsdienste</b>			
	Mittelaufbringung	85.000,00	86.115,86	1.115,86
8240	Miet- und Pächtertrag	85.000,00	86.115,86	1.115,86
	Mittelverwendung	18.671.100,00	18.408.792,11	-262.307,89
4000	Geringwertige Wirtschaftsgüter (GWG)	30.000,00	22.284,43	-7.715,57
4580	Mittel zur ärztlichen Betreuung und Gesundheitsvorsorge	22.000,00	20.411,92	-1.588,08
5640	Vergütungen für Nebentätigkeit	40.000,00	34.879,88	-5.120,12
6400	Rechts- und Beratungsaufwand	10.000,00	93.248,83	83.248,83
6700	Versicherungen	40.000,00	39.506,25	-493,75
6800	Planmäßige Abschreibung	0,00	6.351,88	6.351,88

**Rechnungsabschluss**

<b>Kontennachweis Ergebnishaushalt</b>		<b>Budget</b>	<b>RA 2019</b>	<b>Abweichung</b>
7020	Miet- und Pachtaufwand	88.000,00	85.062,74	-2.937,26
7270	Sonstige Leistungen von natürlichen Personen	1.700.000,00	2.034.412,72	334.412,72
7274	Nebentätigkeiten	0,00	1.560,00	1.560,00
7280	Sonstige Leistungen (Sonstige)	70.000,00	68.971,40	-1.028,60
7403	Transfers an Beteiligungen des Landes	3.912.000,00	4.150.436,32	238.436,32
7670	Sonstige Zuwendungen an private gemeinnützige Einrichtungen	12.759.100,00	11.851.665,74	-907.434,26
<b>531</b>	<b>Wartdienste</b>			
	Mittelverwendung	311.900,00	426.936,89	115.036,89
4000	Geringwertige Wirtschaftsgüter (GWG)	200,00	4.180,85	3.980,85
4090	Ersatzteile	14.000,00	3.117,46	-10.882,54
4570	Druckwerke	3.000,00	6.941,98	3.941,98
4590	Sonstige Verbrauchsgüter	200,00	1.900,80	1.700,80
6180	Instandhaltung von sonstigen Anlagen	20.000,00	106.347,20	86.347,20
6320	Telekommunikationsdienste	2.500,00	2.463,39	-36,61
6700	Versicherungen	34.000,00	31.829,96	-2.170,04
6800	Planmäßige Abschreibung	0,00	8.212,23	8.212,23
7270	Sonstige Leistungen von natürlichen Personen	20.000,00	28.018,97	8.018,97
7280	Sonstige Leistungen (Sonstige)	218.000,00	216.582,04	-1.417,96
7305	Transfers an Gemeinden, sonstige	0,00	17.342,01	17.342,01
<b>6</b>	<b>Straßen- und Wasserbau, Verkehr</b>			
<b>61</b>	<b>Straßenbau</b>			
<b>611</b>	<b>Landesstraßen</b>			
	Mittelverwendung	0,00	48,33	48,33
6800	Planmäßige Abschreibung	0,00	48,33	48,33
<b>7</b>	<b>Wirtschaftsförderung</b>			
<b>74</b>	<b>Sonstige Förderung der Land- und Forstwirtschaft</b>			
<b>749</b>	<b>Sonstige Einrichtungen und Maßnahmen</b>			
	Mittelaufbringung	100.500,00	556.173,03	455.673,03
8540	Transfers von sonstigen Trägern öffentlichen Rechts	50.000,00	78.976,70	28.976,70
8890	Transfers von der Europäischen Union	50.500,00	77.196,33	26.696,33
8940	Entnahmen von Haushaltsrücklagen	0,00	400.000,00	400.000,00
	Mittelverwendung	1.062.000,00	1.517.673,03	455.673,03
6880	Dotierung von Rückstellungen für ausstehende Rechnungen	0,00	121.364,66	121.364,66
7270	Sonstige Leistungen von natürlichen Personen	110.100,00	160.217,38	50.117,38
7280	Sonstige Leistungen (Sonstige)	200,00	0,00	-200,00
7294	Zuweisung an Haushaltsrücklagen	0,00	183.950,59	183.950,59
7340	Transfers an sonstige Träger öffentlichen Rechts	951.700,00	1.052.140,40	100.440,40
<b>78</b>	<b>Förderung von Handel, Gewerbe und Industrie</b>			
<b>782</b>	<b>Wirtschaftspolitische Maßnahmen</b>			
	Mittelaufbringung	0,00	53.887,63	53.887,63
8192	Erträge aus der Auflösung von Rückstellungen für ausstehende Rechnungen und Betriebspensionen	0,00	53.887,63	53.887,63
	Mittelverwendung	6.186.800,00	6.597.028,16	410.228,16
7294	Zuweisung an Haushaltsrücklagen	0,00	2.387.920,28	2.387.920,28
7305	Transfers an Gemeinden, sonstige	370.000,00	276.305,27	-93.694,73
7307	Transfers an Gemeindeverbände, sonstige	0,00	67.500,00	67.500,00
7340	Transfers an sonstige Träger öffentlichen Rechts	5.486.800,00	3.137.974,52	-2.348.825,48
7403	Transfers an Beteiligungen des Landes	0,00	21.000,00	21.000,00
7430	Transfers an Unternehmen (ohne Finanzunternehmen)	330.000,00	706.328,09	376.328,09



**Rechnungsabschluss**

<b>Kontennachweis Ergebnishaushalt</b>		<b>Budget</b>	<b>RA 2019</b>	<b>Abweichung</b>
9	Finanzwirtschaft			
91	Kapitalvermögen und Stiftungen ohne eigene Rechtspersönlichkeit			
914	Beteiligungen			
	Mittelaufbringung	57.749.900,00	90.184.297,96	32.434.397,96
8016	Veräußerungen von Beteiligungen	0,00	9.027.110,39	9.027.110,39
8194	Erträge aus der Bewertung von Beteiligungen	0,00	32.976.625,07	32.976.625,07
8199	Übrige nicht finanzierungswirksame Erträge	11.500.000,00	0,00	-11.500.000,00
8220	Dividenden und Gewinnabfuhren von Beteiligungen	46.249.900,00	46.249.917,50	17,50
8940	Entnahmen von Haushaltsrücklagen	0,00	1.930.645,00	1.930.645,00
	Mittelverwendung	17.583.000,00	17.406.928,56	-176.071,44
5640	Vergütungen für Nebentätigkeit	23.000,00	21.116,04	-1.883,96
6400	Rechts- und Beratungsaufwand	50.000,00	0,00	-50.000,00
7280	Sonstige Leistungen (Sonstige)	10.000,00	0,00	-10.000,00
7403	Transfers an Beteiligungen des Landes	17.300.000,00	17.385.812,52	85.812,52
7453	Kapitaltransfers an Beteiligungen des Landes	200.000,00	0,00	-200.000,00
94	Finanzzuweisungen und Zuschüsse			
940	Bedarfszuweisungen			
	Mittelaufbringung	57.300.000,00	76.440.561,25	19.140.561,25
8280	Rückersätze von Aufwendungen	0,00	179.445,00	179.445,00
8291	Pönal-, Stundungs- und Verzugszinsen	0,00	10,90	10,90
8490	Ertragsanteile an indirekten gemeinschaftlichen Bundesabgaben	57.300.000,00	58.261.105,35	961.105,35
8940	Entnahmen von Haushaltsrücklagen	0,00	18.000.000,00	18.000.000,00
	Mittelverwendung	57.682.600,00	77.531.316,21	19.848.716,21
7294	Zuweisung an Haushaltsrücklagen	0,00	256.073,84	256.073,84
7304	Transfers an Gemeinden nach dem FAG	0,00	4.839.800,00	4.839.800,00
7305	Transfers an Gemeinden, sonstige	382.600,00	1.964.757,11	1.582.157,11
7354	Kapitaltransfers an Gemeinden nach dem FAG	57.300.000,00	69.210.830,00	11.910.830,00
7356	Kapitaltransfers an Gemeindeverbände nach dem FAG	0,00	716.450,00	716.450,00
7480	Kapitaltransfers an Unternehmen (ohne Finanzunternehmen)	0,00	543.405,26	543.405,26
98	Haushaltsausgleich			
981	Haushaltsausgleich durch Rücklagen			
	Mittelaufbringung	0,00	3.664.749,61	3.664.749,61
8940	Entnahmen von Haushaltsrücklagen	0,00	3.664.749,61	3.664.749,61
	Mittelverwendung	0,00	215.934,56	215.934,56
7294	Zuweisung an Haushaltsrücklagen	0,00	215.934,56	215.934,56
<b>Kontennachweis Finanzierungshaushalt</b>		<b>Budget</b>	<b>RA 2019</b>	<b>Abweichung</b>
0	Vertretungskörper und allgemeine Verwaltung			
01	Landesregierung			
011	Repräsentation			
	Mittelverwendung	0,00	768,10	768,10
7232	Repräsentationsaufwand	0,00	768,10	768,10
02	Amt der Landesregierung			
020	Allgemeine Angelegenheiten			
	Mittelaufbringung	71.500,00	43.615,00	-27.885,00
8150	Gebühren für Verwaltungsleistungen	71.500,00	43.615,00	-27.885,00
	Mittelverwendung	8.374.200,00	8.606.666,00	232.466,00
0200	Maschinen und maschinelle Anlagen	26.600,00	0,00	-26.600,00
0420	Amts-, Betriebs- und Geschäftsausstattung	2.200,00	48.075,07	45.875,07
0700	Aktivierungsfähige Rechte (immaterielle Vermögenswerte)	0,00	17.393,93	17.393,93

**Rechnungsabschluss**

<b>Kontennachweis Finanzierungshaushalt</b>		<b>Budget</b>	<b>RA 2019</b>	<b>Abweichung</b>
4000	Geringwertige Wirtschaftsgüter (GWG)	3.000,00	7.109,52	4.109,52
4560	Schreib-, Zeichen und sonstige Büromittel	6.200,00	7.609,57	1.409,57
5000	Geldbezüge der Beamten	3.043.500,00	3.114.886,52	71.386,52
5100	Geldbezüge der ganzjährig beschäftigten Vertragsbediensteten	3.153.500,00	3.195.090,33	41.590,33
5101	Geldbezüge der ganzjährig beschäftigten Vertragsbediensteten	98.100,00	43.324,55	-54.775,45
5200	Geldbezüge der nicht ganzjährig beschäftigten Vertragsbediensteten	69.300,00	304.525,51	235.225,51
5630	Sonstige Aufwandsentschädigungen	1.800,00	1.350,00	-450,00
5635	Sonstige Aufwandsentschädigungen	47.300,00	46.930,81	-369,19
5660	Zuwendungen aus Anlass von Dienstjubiläen	500,00	0,00	-500,00
5670	Belohnungen und Geldaushilfen und Leistungsprämien	300,00	0,00	-300,00
5800	Dienstgeberbeiträge zum Ausgleichsfonds für Familienbeihilfen für Beamte	101.100,00	92.235,56	-8.864,44
5810	Sonstige Dienstgeberbeiträge zur sozialen Sicherheit der Beamten	118.500,00	116.156,17	-2.343,83
5811	Sonstige Dienstgeberbeiträge zur sozialen Sicherheit der Beamten	79.600,00	79.792,28	192,28
5820	Dienstgeberbeiträge zum Ausgleichsfonds für Familienbeihilfe für Vertragsbedienstete	120.100,00	115.974,91	-4.125,09
5830	Sonstige Dienstgeberbeiträge zur sozialen Sicherheit der Vertragsbediensteten	659.700,00	662.934,78	3.234,78
5831	Sonstige Dienstgeberbeiträge zur sozialen Sicherheit der Vertragsbediensteten	35.900,00	37.144,42	1.244,42
5832	Sonstige Dienstgeberbeiträge zur sozialen Sicherheit der Vertragsbediensteten	36.100,00	35.486,56	-613,44
5909	Freiwillige Sozialleistungen	500,00	10.676,53	10.176,53
6160	Instandhaltung von Maschinen und maschinellen Anlagen	66.000,00	81.018,00	15.018,00
6400	Rechts- und Beratungsaufwand	186.100,00	229.134,77	43.034,77
7260	Mitgliedsbeiträge an Institutionen	800,00	750,00	-50,00
7270	Sonstige Leistungen von natürlichen Personen	55.100,00	52.399,75	-2.700,25
7280	Sonstige Leistungen (Sonstige)	376.600,00	211.371,43	-165.228,57
7298	Reisegebühren	85.800,00	95.295,03	9.495,03
<b>021</b>	<b>Information und Dokumentation</b>			
	Mittelaufbringung	500,00	240,00	-260,00
8150	Gebühren für Verwaltungsleistungen	500,00	240,00	-260,00
	Mittelverwendung	11.000,00	58.633,08	47.633,08
4570	Druckwerke	100,00	56,44	-43,56
7260	Mitgliedsbeiträge an Institutionen	200,00	180,00	-20,00
7280	Sonstige Leistungen (Sonstige)	10.700,00	58.396,64	47.696,64
<b>022</b>	<b>Raumordnung und Raumplanung</b>			
	Mittelaufbringung	55.200,00	0,00	-55.200,00
8280	Rückersätze von Aufwendungen	100,00	0,00	-100,00
8890	Transfers von der Europäischen Union	55.100,00	0,00	-55.100,00
	Mittelverwendung	983.600,00	2.639.623,01	1.656.023,01
0420	Amts-, Betriebs- und Geschäftsausstattung	0,00	6.915,44	6.915,44
4000	Geringwertige Wirtschaftsgüter (GWG)	100,00	84,00	-16,00
4560	Schreib-, Zeichen und sonstige Büromittel	1.000,00	617,73	-382,27
4570	Druckwerke	100,00	74,20	-25,80
6320	Telekommunikationsdienste	400,00	345,60	-54,40
6400	Rechts- und Beratungsaufwand	174.400,00	339.304,47	164.904,47
6700	Versicherungen	0,00	556,00	556,00
7150	Andere öffentliche Abgaben	0,00	9.197,12	9.197,12
7260	Mitgliedsbeiträge an Institutionen	57.600,00	56.081,00	-1.519,00
7270	Sonstige Leistungen von natürlichen Personen	127.200,00	161.239,18	34.039,18
7280	Sonstige Leistungen (Sonstige)	204.200,00	554.675,88	350.475,88

**Rechnungsabschluss**

<b>Kontennachweis Finanzierungshaushalt</b>		<b>Budget</b>	<b>RA 2019</b>	<b>Abweichung</b>
7305	Transfers an Gemeinden, sonstige	175.300,00	366.543,56	191.243,56
7340	Transfers an sonstige Träger öffentlichen Rechts	0,00	10.584,00	10.584,00
7430	Transfers an Unternehmen (ohne Finanzunternehmen)	57.400,00	54.216,26	-3.183,74
7670	Sonstige Zuwendungen an private gemeinnützige Einrichtungen	185.900,00	1.079.188,57	893.288,57
05	Sonstige Aufgaben der allgemeinen Verwaltung			
059	Übrige Einrichtungen und Maßnahmen			
	Mittelverwendung	150.000,00	124.557,20	-25.442,80
7340	Transfers an sonstige Träger öffentlichen Rechts	50.000,00	80.057,20	30.057,20
7430	Transfers an Unternehmen (ohne Finanzunternehmen)	20.000,00	25.000,00	5.000,00
7670	Sonstige Zuwendungen an private gemeinnützige Einrichtungen	70.000,00	19.500,00	-50.500,00
7690	Sonstige Zuwendungen an Einzelpersonen	10.000,00	0,00	-10.000,00
1	Öffentliche Ordnung und Sicherheit			
16	Feuerwehrwesen			
161	Feuerwehrschaulen			
	Mittelaufbringung	645.500,00	600.350,97	-45.149,03
8270	Kostensätze für die Überlassung von Bediensteten an Dritte	645.500,00	600.350,97	-45.149,03
	Mittelverwendung	1.656.500,00	1.657.961,82	1.461,82
0420	Amts-, Betriebs- und Geschäftsausstattung	500,00	0,00	-500,00
4000	Geringwertige Wirtschaftsgüter (GWG)	200,00	15,98	-184,02
4570	Druckwerke	1.000,00	2.199,52	1.199,52
4590	Sonstige Verbrauchsgüter	200,00	0,00	-200,00
5000	Geldbezüge der Beamten	253.000,00	198.810,37	-54.189,63
5100	Geldbezüge der ganzjährig beschäftigten Vertragsbediensteten	119.200,00	121.677,73	2.477,73
5101	Geldbezüge der ganzjährig beschäftigten Vertragsbediensteten	175.500,00	181.175,82	5.675,82
5635	Sonstige Aufwandsentschädigungen	4.500,00	4.305,06	-194,94
5660	Zuwendungen aus Anlass von Dienstjubiläen	100,00	0,00	-100,00
5670	Belohnungen und Geldaushilfen und Leistungsprämien	2.500,00	500,00	-2.000,00
5800	Dienstgeberbeiträge zum Ausgleichsfonds für Familienbeihilfen für Beamte	7.200,00	7.084,69	-115,31
5810	Sonstige Dienstgeberbeiträge zur sozialen Sicherheit der Beamten	10.900,00	8.459,80	-2.440,20
5811	Sonstige Dienstgeberbeiträge zur sozialen Sicherheit der Beamten	7.000,00	5.675,26	-1.324,74
5820	Dienstgeberbeiträge zum Ausgleichsfonds für Familienbeihilfe für Vertragsbedienstete	7.100,00	7.338,55	238,55
5830	Sonstige Dienstgeberbeiträge zur sozialen Sicherheit der Vertragsbediensteten	61.000,00	62.266,02	1.266,02
5831	Sonstige Dienstgeberbeiträge zur sozialen Sicherheit der Vertragsbediensteten	1.900,00	1.957,48	57,48
5832	Sonstige Dienstgeberbeiträge zur sozialen Sicherheit der Vertragsbediensteten	600,00	589,44	-10,56
5909	Freiwillige Sozialleistungen	100,00	558,00	458,00
6180	Instandhaltung von sonstigen Anlagen	200,00	474,00	274,00
7210	Patent- und Lizenzgebühr	200,00	0,00	-200,00
7280	Sonstige Leistungen (Sonstige)	2.000,00	3.473,48	1.473,48
7298	Reisegebühren	1.600,00	1.400,62	-199,38
7390	Kapitaltransfers an sonstige Träger öffentlichen Rechts	1.000.000,00	1.050.000,00	50.000,00
164	Förderung der Brandbekämpfung und Brandverhütung			
	Mittelverwendung	9.112.000,00	10.394.720,85	1.282.720,85
7390	Kapitaltransfers an sonstige Träger öffentlichen Rechts	9.112.000,00	9.394.720,85	282.720,85
7670	Sonstige Zuwendungen an private gemeinnützige Einrichtungen	0,00	1.000.000,00	1.000.000,00

**Rechnungsabschluss**

<b>Kontennachweis Finanzierungshaushalt</b>		<b>Budget</b>	<b>RA 2019</b>	<b>Abweichung</b>
17	Katastrophendienst			
170	Allgemeine Angelegenheiten			
	<b>Mittelaufbringung</b>	<b>97.600,00</b>	<b>401.531,17</b>	<b>303.931,17</b>
8240	Miet- und Pächtertrag	0,00	2.627,45	2.627,45
8280	Rückersätze von Aufwendungen	1.600,00	3.608,82	2.008,82
8890	Transfers von der Europäischen Union	96.000,00	395.294,90	299.294,90
	<b>Mittelverwendung</b>	<b>2.436.100,00</b>	<b>5.121.492,32</b>	<b>2.685.392,32</b>
0200	Maschinen und maschinelle Anlagen	15.000,00	0,00	-15.000,00
0401	Personenkraftwagen	0,00	7.789,12	7.789,12
0402	Sonstige Kraftfahrzeuge	50.000,00	0,00	-50.000,00
0420	Amts-, Betriebs- und Geschäftsausstattung	61.000,00	46.643,58	-14.356,42
0500	Sonderanlagen	109.600,00	226.914,48	117.314,48
0700	Aktivierungsfähige Rechte (immaterielle Vermögenswerte)	62.000,00	41.341,14	-20.658,86
0800	Beteiligungen an verbundenen Unternehmen	0,00	35.000,00	35.000,00
4000	Geringwertige Wirtschaftsgüter (GWG)	31.700,00	30.456,51	-1.243,49
4090	Ersatzteile	2.000,00	30.070,52	28.070,52
4130	Handelswaren	24.000,00	18.729,43	-5.270,57
4300	Lebensmittel	11.100,00	599,10	-10.500,90
4520	Treibstoffe	400,00	26,84	-373,16
4560	Schreib-, Zeichen und sonstige Büromittel	2.000,00	914,96	-1.085,04
4570	Druckwerke	15.400,00	9.809,92	-5.590,08
4580	Mittel zur ärztlichen Betreuung und Gesundheitsvorsorge	1.000,00	170,65	-829,35
4590	Sonstige Verbrauchsgüter	28.000,00	27.121,68	-878,32
5640	Vergütungen für Nebentätigkeit	76.000,00	68.471,54	-7.528,46
6000	Energiebezüge	274.000,00	271.805,59	-2.194,41
6160	Instandhaltung von Maschinen und maschinellen Anlagen	0,00	7.380,94	7.380,94
6180	Instandhaltung von sonstigen Anlagen	103.400,00	140.901,94	37.501,94
6190	Instandhaltung von Sonderanlagen	654.000,00	397.947,52	-256.052,48
6210	Sonstige Transporte	0,00	774,73	774,73
6300	Postdienste	200,00	119,62	-80,38
6310	Sonstige Nachrichtenübermittlung	28.000,00	25.056,00	-2.944,00
6320	Telekommunikationsdienste	28.300,00	29.979,60	1.679,60
6700	Versicherungen	15.000,00	14.703,60	-296,40
6920	Schadensvergütungen	100,00	0,00	-100,00
7020	Miet- und Pachtaufwand	235.000,00	178.339,37	-56.660,63
7100	Gebühren für die Benützung von Gemeindeeinrichtungen und -anlagen	2.500,00	3,90	-2.496,10
7150	Andere öffentliche Abgaben	0,00	371,32	371,32
7210	Patent- und Lizenzgebühr	500,00	382,12	-117,88
7260	Mitgliedsbeiträge an Institutionen	300,00	50,00	-250,00
7270	Sonstige Leistungen von natürlichen Personen	51.000,00	52.242,87	1.242,87
7280	Sonstige Leistungen (Sonstige)	292.100,00	1.868.908,90	1.576.808,90
7297	Sonstige Aufwendungen	200,00	85.840,46	85.640,46
7340	Transfers an sonstige Träger öffentlichen Rechts	105.000,00	104.785,22	-214,78
7355	Kapitaltransfers an Gemeinden, sonstige	19.500,00	19.380,00	-120,00
7403	Transfers an Beteiligungen des Landes	0,00	1.000.000,00	1.000.000,00
7670	Sonstige Zuwendungen an private gemeinnützige Einrichtungen	137.800,00	378.459,15	240.659,15

**Rechnungsabschluss**

<b>Kontennachweis Finanzierungshaushalt</b>		<b>Budget</b>	<b>RA 2019</b>	<b>Abweichung</b>
179	Sonstige Einrichtungen und Maßnahmen			
	Mittelverwendung	5.300.000,00	4.949.414,60	-350.585,40
7340	Transfers an sonstige Träger öffentlichen Rechts	2.000.000,00	408.923,65	-1.591.076,35
7355	Kapitaltransfers an Gemeinden, sonstige	3.000.000,00	4.445.657,60	1.445.657,60
7770	Zuwendungen für Investitionszwecke an private, nicht auf Gewinn ausgerichtete Organisationen	300.000,00	94.833,35	-205.166,65
18	Landesverteidigung			
180	Zivilschutz			
	Mittelverwendung	222.000,00	257.000,00	35.000,00
7670	Sonstige Zuwendungen an private gemeinnützige Einrichtungen	222.000,00	257.000,00	35.000,00
4	Soziale Wohlfahrt und Wohnbauförderung			
42	Freie Wohlfahrt			
425	Entwicklungshilfe im Ausland			
	Mittelverwendung	0,00	80.000,00	80.000,00
7670	Sonstige Zuwendungen an private gemeinnützige Einrichtungen	0,00	80.000,00	80.000,00
5	Gesundheit			
53	Rettungs- und Warndienste			
530	Rettungsdienste			
	Mittelaufbringung	85.000,00	86.115,86	1.115,86
8240	Miet- und Pachtertrag	85.000,00	86.115,86	1.115,86
	Mittelverwendung	18.697.100,00	18.150.033,82	-547.066,18
0420	Amts-, Betriebs- und Geschäftsausstattung	26.000,00	0,00	-26.000,00
0810	Beteiligungen an assoziierten Unternehmen	0,00	6.000,00	6.000,00
4000	Geringwertige Wirtschaftsgüter (GWG)	30.000,00	22.284,43	-7.715,57
4580	Mittel zur ärztlichen Betreuung und Gesundheitsvorsorge	22.000,00	28.616,75	6.616,75
5640	Vergütungen für Nebentätigkeit	40.000,00	34.879,88	-5.120,12
6400	Rechts- und Beratungsaufwand	10.000,00	93.248,83	83.248,83
6700	Versicherungen	40.000,00	39.506,25	-493,75
7020	Miet- und Pachtaufwand	88.000,00	85.062,74	-2.937,26
7270	Sonstige Leistungen von natürlichen Personen	1.700.000,00	2.060.309,22	360.309,22
7274	Nebentätigkeiten	0,00	1.560,00	1.560,00
7280	Sonstige Leistungen (Sonstige)	70.000,00	68.971,40	-1.028,60
7403	Transfers an Beteiligungen des Landes	3.912.000,00	4.150.436,32	238.436,32
7670	Sonstige Zuwendungen an private gemeinnützige Einrichtungen	12.759.100,00	11.559.158,00	-1.199.942,00
531	Warndienste			
	Mittelverwendung	312.700,00	444.062,12	131.362,12
0420	Amts-, Betriebs- und Geschäftsausstattung	800,00	660,00	-140,00
0500	Sonderanlagen	0,00	16.874,39	16.874,39
4000	Geringwertige Wirtschaftsgüter (GWG)	200,00	4.180,85	3.980,85
4090	Ersatzteile	14.000,00	3.117,46	-10.882,54
4570	Druckwerke	3.000,00	6.941,98	3.941,98
4590	Sonstige Verbrauchsgüter	200,00	1.900,80	1.700,80
6180	Instandhaltung von sonstigen Anlagen	20.000,00	109.181,27	89.181,27
6320	Telekommunikationsdienste	2.500,00	2.570,26	70,26
6700	Versicherungen	34.000,00	31.829,96	-2.170,04
7270	Sonstige Leistungen von natürlichen Personen	20.000,00	28.018,97	8.018,97
7280	Sonstige Leistungen (Sonstige)	218.000,00	221.444,17	3.444,17
7305	Transfers an Gemeinden, sonstige	0,00	17.342,01	17.342,01

**Rechnungsabschluss**

Kontennachweis Finanzierungshaushalt		Budget	RA 2019	Abweichung
7	Wirtschaftsförderung			
74	Sonstige Förderung der Land- und Forstwirtschaft			
749	Sonstige Einrichtungen und Maßnahmen			
	Mittelaufbringung	100.500,00	156.173,03	55.673,03
8540	Transfers von sonstigen Trägern öffentlichen Rechts	50.000,00	78.976,70	28.976,70
8890	Transfers von der Europäischen Union	50.500,00	77.196,33	26.696,33
	Mittelverwendung	1.062.000,00	1.212.357,78	150.357,78
7270	Sonstige Leistungen von natürlichen Personen	110.100,00	160.217,38	50.117,38
7280	Sonstige Leistungen (Sonstige)	200,00	0,00	-200,00
7340	Transfers an sonstige Träger öffentlichen Rechts	951.700,00	1.052.140,40	100.440,40
78	Förderung von Handel, Gewerbe und Industrie			
782	Wirtschaftspolitische Maßnahmen			
	Mittelverwendung	6.186.800,00	5.089.862,17	-1.096.937,83
7305	Transfers an Gemeinden, sonstige	370.000,00	390.280,45	20.280,45
7307	Transfers an Gemeindeverbände, sonstige	0,00	143.864,32	143.864,32
7340	Transfers an sonstige Träger öffentlichen Rechts	5.486.800,00	3.602.225,65	-1.884.574,35
7355	Kapitaltransfers an Gemeinden, sonstige	0,00	1.440,00	1.440,00
7403	Transfers an Beteiligungen des Landes	0,00	21.000,00	21.000,00
7430	Transfers an Unternehmen (ohne Finanzunternehmen)	330.000,00	931.051,75	601.051,75
9	Finanzwirtschaft			
91	Kapitalvermögen und Stiftungen ohne eigene Rechtspersönlichkeit			
914	Beteiligungen			
	Mittelaufbringung	98.249.900,00	98.249.917,50	17,50
0800	Beteiligungen an verbundenen Unternehmen	52.000.000,00	0,00	-52.000.000,00
0810	Beteiligungen an assoziierten Unternehmen	0,00	42.972.889,61	42.972.889,61
8016	Veräußerungen von Beteiligungen	0,00	9.027.110,39	9.027.110,39
8220	Dividenden und Gewinnabfuhren von Beteiligungen	46.249.900,00	46.249.917,50	17,50
	Mittelverwendung	17.583.000,00	17.532.692,56	-50.307,44
5640	Vergütungen für Nebentätigkeit	23.000,00	21.116,04	-1.883,96
6400	Rechts- und Beratungsaufwand	50.000,00	0,00	-50.000,00
7280	Sonstige Leistungen (Sonstige)	10.000,00	0,00	-10.000,00
7403	Transfers an Beteiligungen des Landes	17.300.000,00	17.511.576,52	211.576,52
7453	Kapitaltransfers an Beteiligungen des Landes	200.000,00	0,00	-200.000,00
94	Finanzzuweisungen und Zuschüsse			
940	Bedarfszuweisungen			
	Mittelaufbringung	57.535.500,00	58.676.081,85	1.140.581,85
2404	Investitionsdarlehen an Gemeinden	0,00	35.520,60	35.520,60
2430	Investitionsdarlehen an sonstige Träger des öffentlichen Rechts	235.500,00	200.000,00	-35.500,00
8280	Rückersätze von Aufwendungen	0,00	179.445,00	179.445,00
8291	Pönal-, Stundungs- und Verzugszinsen	0,00	10,90	10,90
8490	Ertragsanteile an indirekten gemeinschaftlichen Bundesabgaben	57.300.000,00	58.261.105,35	961.105,35
	Mittelverwendung	57.682.700,00	77.509.360,62	19.826.660,62
2430	Investitionsdarlehen an sonstige Träger des öffentlichen Rechts	100,00	200.000,00	199.900,00
7304	Transfers an Gemeinden nach dem FAG	0,00	4.839.800,00	4.839.800,00
7305	Transfers an Gemeinden, sonstige	382.600,00	1.998.875,36	1.616.275,36
7354	Kapitaltransfers an Gemeinden nach dem FAG	57.300.000,00	69.210.830,00	11.910.830,00
7356	Kapitaltransfers an Gemeindeverbände nach dem FAG	0,00	716.450,00	716.450,00
7480	Kapitaltransfers an Unternehmen (ohne Finanzunternehmen)	0,00	543.405,26	543.405,26



## Bereich Landeshauptmannstellvertreter Mag. Michael Schickhofer

## Globalbudget Landesamtsdirektion - Katastrophenschutz

Kontennachweis Ergebnishaushalt		Budget	RA 2019	Abweichung
0	Vertretungskörper und allgemeine Verwaltung			
02	Amt der Landesregierung			
020	Allgemeine Angelegenheiten			
	Mittelverwendung	2.681.500,00	2.878.892,84	197.392,84
4000	Geringwertige Wirtschaftsgüter (GWG)	800,00	1.114,93	314,93
4560	Schreib-, Zeichen und sonstige Büromittel	1.200,00	1.236,41	36,41
5000	Geldbezüge der Beamten	874.500,00	997.247,85	122.747,85
5100	Geldbezüge der ganzjährig beschäftigten Vertragsbediensteten	1.221.300,00	1.261.501,62	40.201,62
5101	Geldbezüge der ganzjährig beschäftigten Vertragsbediensteten	98.100,00	43.324,55	-54.775,45
5200	Geldbezüge der nicht ganzjährig beschäftigten Vertragsbediensteten	0,00	38.607,77	38.607,77
5630	Sonstige Aufwandsentschädigungen	1.300,00	1.135,20	-164,80
5635	Sonstige Aufwandsentschädigungen	18.900,00	20.199,93	1.299,93
5660	Zuwendungen aus Anlass von Dienstjubiläen	200,00	0,00	-200,00
5800	Dienstgeberbeiträge zum Ausgleichsfonds für Familienbeihilfen für Beamte	28.700,00	25.687,31	-3.012,69
5810	Sonstige Dienstgeberbeiträge zur sozialen Sicherheit der Beamten	32.800,00	35.826,91	3.026,91
5811	Sonstige Dienstgeberbeiträge zur sozialen Sicherheit der Beamten	21.300,00	22.936,48	1.636,48
5820	Dienstgeberbeiträge zum Ausgleichsfonds für Familienbeihilfe für Vertragsbedienstete	47.800,00	44.627,75	-3.172,25
5830	Sonstige Dienstgeberbeiträge zur sozialen Sicherheit der Vertragsbediensteten	265.800,00	261.720,90	-4.079,10
5831	Sonstige Dienstgeberbeiträge zur sozialen Sicherheit der Vertragsbediensteten	14.000,00	13.569,88	-430,12
5832	Sonstige Dienstgeberbeiträge zur sozialen Sicherheit der Vertragsbediensteten	12.600,00	12.457,52	-142,48
5909	Freiwillige Sozialleistungen	200,00	2.719,95	2.519,95
6800	Planmäßige Abschreibung	0,00	39.647,51	39.647,51
7298	Reisegebühren	42.000,00	55.330,37	13.330,37
05	Sonstige Aufgaben der allgemeinen Verwaltung			
059	Übrige Einrichtungen und Maßnahmen			
	Mittelverwendung	150.000,00	114.057,20	-35.942,80
7340	Transfers an sonstige Träger öffentlichen Rechts	50.000,00	69.557,20	19.557,20
7430	Transfers an Unternehmen (ohne Finanzunternehmen)	20.000,00	25.000,00	5.000,00
7670	Sonstige Zuwendungen an private gemeinnützige Einrichtungen	70.000,00	19.500,00	-50.500,00
7690	Sonstige Zuwendungen an Einzelpersonen	10.000,00	0,00	-10.000,00
1	Öffentliche Ordnung und Sicherheit			
16	Feuerwehrwesen			
161	Feuerwehrschulen			
	Mittelaufbringung	645.500,00	600.350,96	-45.149,04
8270	Kostensätze für die Überlassung von Bediensteten an Dritte	645.500,00	600.350,96	-45.149,04
	Mittelverwendung	1.786.800,00	1.850.187,12	63.387,12
4000	Geringwertige Wirtschaftsgüter (GWG)	200,00	15,98	-184,02
4570	Druckwerke	1.000,00	2.345,05	1.345,05
4590	Sonstige Verbrauchsgüter	200,00	0,00	-200,00
5000	Geldbezüge der Beamten	253.000,00	198.810,37	-54.189,63



Kontennachweis Ergebnishaushalt		Budget	RA 2019	Abweichung
5100	Geldbezüge der ganzjährig beschäftigten Vertragsbediensteten	119.200,00	121.677,73	2.477,73
5101	Geldbezüge der ganzjährig beschäftigten Vertragsbediensteten	175.500,00	181.175,82	5.675,82
5635	Sonstige Aufwandsentschädigungen	4.500,00	4.305,06	-194,94
5660	Zuwendungen aus Anlass von Dienstjubiläen	100,00	0,00	-100,00
5670	Belohnungen und Geldaushilfen und Leistungsprämien	2.500,00	500,00	-2.000,00
5800	Dienstgeberbeiträge zum Ausgleichsfonds für Familienbeihilfen für Beamte	7.200,00	7.084,69	-115,31
5810	Sonstige Dienstgeberbeiträge zur sozialen Sicherheit der Beamten	10.900,00	8.459,80	-2.440,20
5811	Sonstige Dienstgeberbeiträge zur sozialen Sicherheit der Beamten	7.000,00	5.675,26	-1.324,74
5820	Dienstgeberbeiträge zum Ausgleichsfonds für Familienbeihilfe für Vertragsbedienstete	7.100,00	7.338,55	238,55
5830	Sonstige Dienstgeberbeiträge zur sozialen Sicherheit der Vertragsbediensteten	61.000,00	62.266,02	1.266,02
5831	Sonstige Dienstgeberbeiträge zur sozialen Sicherheit der Vertragsbediensteten	1.900,00	1.957,48	57,48
5832	Sonstige Dienstgeberbeiträge zur sozialen Sicherheit der Vertragsbediensteten	600,00	589,44	-10,56
5909	Freiwillige Sozialleistungen	100,00	558,00	458,00
6180	Instandhaltung von sonstigen Anlagen	200,00	474,00	274,00
6800	Planmäßige Abschreibung	130.800,00	192.079,77	61.279,77
7210	Patent- und Lizenzgebühr	200,00	0,00	-200,00
7280	Sonstige Leistungen (Sonstige)	2.000,00	3.473,48	1.473,48
7298	Reisegebühren	1.600,00	1.400,62	-199,38
7390	Kapitaltransfers an sonstige Träger öffentlichen Rechts	1.000.000,00	1.050.000,00	50.000,00
<b>164</b>	<b>Förderung der Brandbekämpfung und Brandverhütung</b>			
	Mittelverwendung	9.112.000,00	10.585.671,26	1.473.671,26
7390	Kapitaltransfers an sonstige Träger öffentlichen Rechts	9.112.000,00	9.585.671,26	473.671,26
7670	Sonstige Zuwendungen an private gemeinnützige Einrichtungen	0,00	1.000.000,00	1.000.000,00
<b>17</b>	<b>Katastrophendienst</b>			
<b>170</b>	<b>Allgemeine Angelegenheiten</b>			
	Mittelaufbringung	97.600,00	568.473,94	470.873,94
8240	Miet- und Pachtertrag	0,00	2.627,45	2.627,45
8280	Rückersätze von Aufwendungen	1.600,00	3.608,82	2.008,82
8890	Transfers von der Europäischen Union	96.000,00	394.024,17	298.024,17
8940	Entnahmen von Haushaltsrücklagen	0,00	168.213,50	168.213,50
	Mittelverwendung	3.803.000,00	6.714.191,70	2.911.191,70
4000	Geringwertige Wirtschaftsgüter (GWG)	31.700,00	30.824,91	-875,09
4090	Ersatzteile	2.000,00	26.727,32	24.727,32
4130	Handelswaren	24.000,00	18.729,43	-5.270,57
4300	Lebensmittel	11.100,00	599,10	-10.500,90
4520	Treibstoffe	400,00	26,84	-373,16
4560	Schreib-, Zeichen und sonstige Büromittel	2.000,00	540,03	-1.459,97
4570	Druckwerke	15.400,00	11.718,16	-3.681,84
4580	Mittel zur ärztlichen Betreuung und Gesundheitsvorsorge	1.000,00	170,65	-829,35
4590	Sonstige Verbrauchsgüter	28.000,00	27.121,68	-878,32
5640	Vergütungen für Nebentätigkeit	76.000,00	68.471,54	-7.528,46
6000	Energiebezüge	274.000,00	269.092,59	-4.907,41
6180	Instandhaltung von sonstigen Anlagen	103.400,00	137.979,78	34.579,78
6190	Instandhaltung von Sonderanlagen	654.000,00	595.886,00	-58.114,00
6210	Sonstige Transporte	0,00	774,73	774,73
6300	Postdienste	200,00	119,62	-80,38

Kontennachweis Ergebnishaushalt		Budget	RA 2019	Abweichung
6310	Sonstige Nachrichtenübermittlung	28.000,00	22.968,00	-5.032,00
6320	Telekommunikationsdienste	28.300,00	29.648,28	1.348,28
6700	Versicherungen	15.000,00	14.703,60	-296,40
6800	Planmäßige Abschreibung	1.664.500,00	1.668.196,42	3.696,42
6830	Verluste aus dem Abgang von Sachanlagen und immateriellen Vermögenswerten	0,00	874,91	874,91
6840	Buchwert abgegangener Sachanlagen	0,00	19.792,77	19.792,77
6848	Buchwert abgegangener Sachanlagen IT	0,00	229,72	229,72
6920	Schadensvergütungen	100,00	0,00	-100,00
7020	Miet- und Pachtaufwand	235.000,00	178.339,37	-56.660,63
7100	Gebühren für die Benützung von Gemeindeeinrichtungen und -anlagen	2.500,00	3,90	-2.496,10
7150	Andere öffentliche Abgaben	0,00	371,32	371,32
7210	Patent- und Lizenzgebühr	500,00	382,12	-117,88
7260	Mitgliedsbeiträge an Institutionen	300,00	50,00	-250,00
7270	Sonstige Leistungen von natürlichen Personen	51.000,00	49.947,97	-1.052,03
7280	Sonstige Leistungen (Sonstige)	292.100,00	1.853.685,23	1.561.585,23
7294	Zuweisung an Haushaltsrücklagen	0,00	108.776,56	108.776,56
7297	Sonstige Aufwendungen	200,00	85.840,46	85.640,46
7340	Transfers an sonstige Träger öffentlichen Rechts	105.000,00	104.785,22	-214,78
7355	Kapitaltransfers an Gemeinden, sonstige	19.500,00	19.380,00	-120,00
7403	Transfers an Beteiligungen des Landes	0,00	1.000.000,00	1.000.000,00
7670	Sonstige Zuwendungen an private gemeinnützige Einrichtungen	137.800,00	367.433,47	229.633,47
179	Sonstige Einrichtungen und Maßnahmen			
	Mittelaufbringung	0,00	1.000.000,00	1.000.000,00
8940	Entnahmen von Haushaltsrücklagen	0,00	1.000.000,00	1.000.000,00
	Mittelverwendung	5.300.000,00	7.108.157,62	1.808.157,62
7294	Zuweisung an Haushaltsrücklagen	0,00	2.440.640,04	2.440.640,04
7340	Transfers an sonstige Träger öffentlichen Rechts	2.000.000,00	388.037,13	-1.611.962,87
7355	Kapitaltransfers an Gemeinden, sonstige	3.000.000,00	4.184.647,10	1.184.647,10
7770	Zuwendungen für Investitionszwecke an private, nicht auf Gewinn ausgerichtete Organisationen	300.000,00	94.833,35	-205.166,65
18	Landesverteidigung			
180	Zivilschutz			
	Mittelverwendung	222.000,00	257.000,00	35.000,00
7670	Sonstige Zuwendungen an private gemeinnützige Einrichtungen	222.000,00	257.000,00	35.000,00
4	Soziale Wohlfahrt und Wohnbauförderung			
42	Freie Wohlfahrt			
425	Entwicklungshilfe im Ausland			
	Mittelverwendung	0,00	80.000,00	80.000,00
7670	Sonstige Zuwendungen an private gemeinnützige Einrichtungen	0,00	80.000,00	80.000,00
5	Gesundheit			
53	Rettungs- und Warndienste			
530	Rettungsdienste			
	Mittelaufbringung	85.000,00	86.115,86	1.115,86
8240	Miet- und Pachtertrag	85.000,00	86.115,86	1.115,86
	Mittelverwendung	18.671.100,00	18.408.792,11	-262.307,89
4000	Geringwertige Wirtschaftsgüter (GWG)	30.000,00	22.284,43	-7.715,57
4580	Mittel zur ärztlichen Betreuung und Gesundheitsvorsorge	22.000,00	20.411,92	-1.588,08
5640	Vergütungen für Nebentätigkeit	40.000,00	34.879,88	-5.120,12
6400	Rechts- und Beratungsaufwand	10.000,00	93.248,83	83.248,83

Kontennachweis Ergebnishaushalt		Budget	RA 2019	Abweichung
6700	Versicherungen	40.000,00	39.506,25	-493,75
6800	Planmäßige Abschreibung	0,00	6.351,88	6.351,88
7020	Miet- und Pachtaufwand	88.000,00	85.062,74	-2.937,26
7270	Sonstige Leistungen von natürlichen Personen	1.700.000,00	2.034.412,72	334.412,72
7274	Nebentätigkeiten	0,00	1.560,00	1.560,00
7280	Sonstige Leistungen (Sonstige)	70.000,00	68.971,40	-1.028,60
7403	Transfers an Beteiligungen des Landes	3.912.000,00	4.150.436,32	238.436,32
7670	Sonstige Zuwendungen an private gemeinnützige Einrichtungen	12.759.100,00	11.851.665,74	-907.434,26
531	Wardienste			
	Mittelverwendung	311.900,00	426.936,89	115.036,89
4000	Geringwertige Wirtschaftsgüter (GWG)	200,00	4.180,85	3.980,85
4090	Ersatzteile	14.000,00	3.117,46	-10.882,54
4570	Druckwerke	3.000,00	6.941,98	3.941,98
4590	Sonstige Verbrauchsgüter	200,00	1.900,80	1.700,80
6180	Instandhaltung von sonstigen Anlagen	20.000,00	106.347,20	86.347,20
6320	Telekommunikationsdienste	2.500,00	2.463,39	-36,61
6700	Versicherungen	34.000,00	31.829,96	-2.170,04
6800	Planmäßige Abschreibung	0,00	8.212,23	8.212,23
7270	Sonstige Leistungen von natürlichen Personen	20.000,00	28.018,97	8.018,97
7280	Sonstige Leistungen (Sonstige)	218.000,00	216.582,04	-1.417,96
7305	Transfers an Gemeinden, sonstige	0,00	17.342,01	17.342,01
6	Straßen- und Wasserbau, Verkehr			
61	Straßenbau			
611	Landesstraßen			
	Mittelverwendung	0,00	48,33	48,33
6800	Planmäßige Abschreibung	0,00	48,33	48,33
9	Finanzwirtschaft			
98	Haushaltsausgleich			
981	Haushaltsausgleich durch Rücklagen			
	Mittelaufbringung	0,00	422.639,07	422.639,07
8940	Entnahmen von Haushaltsrücklagen	0,00	422.639,07	422.639,07

Kontennachweis Finanzierungshaushalt		Budget	RA 2019	Abweichung
0	Vertretungskörper und allgemeine Verwaltung			
02	Amt der Landesregierung			
020	Allgemeine Angelegenheiten			
	Mittelverwendung	2.696.000,00	2.850.633,08	154.633,08
0200	Maschinen und maschinelle Anlagen	13.700,00	0,00	-13.700,00
0420	Amts-, Betriebs- und Geschäftsausstattung	800,00	11.390,92	10.590,92
4000	Geringwertige Wirtschaftsgüter (GWG)	800,00	1.140,73	340,73
4560	Schreib-, Zeichen und sonstige Büromittel	1.200,00	1.207,44	7,44
5000	Geldbezüge der Beamten	874.500,00	997.247,85	122.747,85
5100	Geldbezüge der ganzjährig beschäftigten Vertragsbediensteten	1.221.300,00	1.261.501,62	40.201,62
5101	Geldbezüge der ganzjährig beschäftigten Vertragsbediensteten	98.100,00	43.324,55	-54.775,45
5200	Geldbezüge der nicht ganzjährig beschäftigten Vertragsbediensteten	0,00	38.607,77	38.607,77
5630	Sonstige Aufwandsentschädigungen	1.300,00	1.135,20	-164,80
5635	Sonstige Aufwandsentschädigungen	18.900,00	20.199,93	1.299,93
5660	Zuwendungen aus Anlass von Dienstjubiläen	200,00	0,00	-200,00

Kontennachweis Finanzierungshaushalt		Budget	RA 2019	Abweichung
5800	Dienstgeberbeiträge zum Ausgleichsfonds für Familienbeihilfen für Beamte	28.700,00	25.687,31	-3.012,69
5810	Sonstige Dienstgeberbeiträge zur sozialen Sicherheit der Beamten	32.800,00	35.826,91	3.026,91
5811	Sonstige Dienstgeberbeiträge zur sozialen Sicherheit der Beamten	21.300,00	22.936,48	1.636,48
5820	Dienstgeberbeiträge zum Ausgleichsfonds für Familienbeihilfe für Vertragsbedienstete	47.800,00	44.627,75	-3.172,25
5830	Sonstige Dienstgeberbeiträge zur sozialen Sicherheit der Vertragsbediensteten	265.800,00	261.720,90	-4.079,10
5831	Sonstige Dienstgeberbeiträge zur sozialen Sicherheit der Vertragsbediensteten	14.000,00	13.569,88	-430,12
5832	Sonstige Dienstgeberbeiträge zur sozialen Sicherheit der Vertragsbediensteten	12.600,00	12.457,52	-142,48
5909	Freiwillige Sozialleistungen	200,00	2.719,95	2.519,95
7298	Reisegebühren	42.000,00	55.330,37	13.330,37
05	Sonstige Aufgaben der allgemeinen Verwaltung			
059	Übrige Einrichtungen und Maßnahmen			
	Mittelverwendung	150.000,00	124.557,20	-25.442,80
7340	Transfers an sonstige Träger öffentlichen Rechts	50.000,00	80.057,20	30.057,20
7430	Transfers an Unternehmen (ohne Finanzunternehmen)	20.000,00	25.000,00	5.000,00
7670	Sonstige Zuwendungen an private gemeinnützige Einrichtungen	70.000,00	19.500,00	-50.500,00
7690	Sonstige Zuwendungen an Einzelpersonen	10.000,00	0,00	-10.000,00
1	Öffentliche Ordnung und Sicherheit			
16	Feuerwehrwesen			
161	Feuerweherschulen			
	Mittelaufbringung	645.500,00	600.350,97	-45.149,03
8270	Kostensätze für die Überlassung von Bediensteten an Dritte	645.500,00	600.350,97	-45.149,03
	Mittelverwendung	1.656.500,00	1.657.961,82	1.461,82
0420	Amts-, Betriebs- und Geschäftsausstattung	500,00	0,00	-500,00
4000	Geringwertige Wirtschaftsgüter (GWG)	200,00	15,98	-184,02
4570	Druckwerke	1.000,00	2.199,52	1.199,52
4590	Sonstige Verbrauchsgüter	200,00	0,00	-200,00
5000	Geldbezüge der Beamten	253.000,00	198.810,37	-54.189,63
5100	Geldbezüge der ganzjährig beschäftigten Vertragsbediensteten	119.200,00	121.677,73	2.477,73
5101	Geldbezüge der ganzjährig beschäftigten Vertragsbediensteten	175.500,00	181.175,82	5.675,82
5635	Sonstige Aufwandsentschädigungen	4.500,00	4.305,06	-194,94
5660	Zuwendungen aus Anlass von Dienstjubiläen	100,00	0,00	-100,00
5670	Belohnungen und Geldaushilfen und Leistungsprämien	2.500,00	500,00	-2.000,00
5800	Dienstgeberbeiträge zum Ausgleichsfonds für Familienbeihilfen für Beamte	7.200,00	7.084,69	-115,31
5810	Sonstige Dienstgeberbeiträge zur sozialen Sicherheit der Beamten	10.900,00	8.459,80	-2.440,20
5811	Sonstige Dienstgeberbeiträge zur sozialen Sicherheit der Beamten	7.000,00	5.675,26	-1.324,74
5820	Dienstgeberbeiträge zum Ausgleichsfonds für Familienbeihilfe für Vertragsbedienstete	7.100,00	7.338,55	238,55
5830	Sonstige Dienstgeberbeiträge zur sozialen Sicherheit der Vertragsbediensteten	61.000,00	62.266,02	1.266,02
5831	Sonstige Dienstgeberbeiträge zur sozialen Sicherheit der Vertragsbediensteten	1.900,00	1.957,48	57,48
5832	Sonstige Dienstgeberbeiträge zur sozialen Sicherheit der Vertragsbediensteten	600,00	589,44	-10,56
5909	Freiwillige Sozialleistungen	100,00	558,00	458,00
6180	Instandhaltung von sonstigen Anlagen	200,00	474,00	274,00
7210	Patent- und Lizenzgebühr	200,00	0,00	-200,00

Kontennachweis Finanzierungshaushalt		Budget	RA 2019	Abweichung
7280	Sonstige Leistungen (Sonstige)	2.000,00	3.473,48	1.473,48
7298	Reisegebühren	1.600,00	1.400,62	-199,38
7390	Kapitaltransfers an sonstige Träger öffentlichen Rechts	1.000.000,00	1.050.000,00	50.000,00
<b>164</b>	<b>Förderung der Brandbekämpfung und Brandverhütung</b>			
	Mittelverwendung	9.112.000,00	10.394.720,85	1.282.720,85
7390	Kapitaltransfers an sonstige Träger öffentlichen Rechts	9.112.000,00	9.394.720,85	282.720,85
7670	Sonstige Zuwendungen an private gemeinnützige Einrichtungen	0,00	1.000.000,00	1.000.000,00
<b>17</b>	<b>Katastrophendienst</b>			
<b>170</b>	<b>Allgemeine Angelegenheiten</b>			
	Mittelaufbringung	97.600,00	401.531,17	303.931,17
8240	Miet- und Pächtertrag	0,00	2.627,45	2.627,45
8280	Rückersätze von Aufwendungen	1.600,00	3.608,82	2.008,82
8890	Transfers von der Europäischen Union	96.000,00	395.294,90	299.294,90
	Mittelverwendung	2.436.100,00	5.121.492,32	2.685.392,32
0200	Maschinen und maschinelle Anlagen	15.000,00	0,00	-15.000,00
0401	Personenkraftwagen	0,00	7.789,12	7.789,12
0402	Sonstige Kraftfahrzeuge	50.000,00	0,00	-50.000,00
0420	Amts-, Betriebs- und Geschäftsausstattung	61.000,00	46.643,58	-14.356,42
0500	Sonderanlagen	109.600,00	226.914,48	117.314,48
0700	Aktivierungsfähige Rechte (immaterielle Vermögenswerte)	62.000,00	41.341,14	-20.658,86
0800	Beteiligungen an verbundenen Unternehmen	0,00	35.000,00	35.000,00
4000	Geringwertige Wirtschaftsgüter (GWG)	31.700,00	30.456,51	-1.243,49
4090	Ersatzteile	2.000,00	30.070,52	28.070,52
4130	Handelswaren	24.000,00	18.729,43	-5.270,57
4300	Lebensmittel	11.100,00	599,10	-10.500,90
4520	Treibstoffe	400,00	26,84	-373,16
4560	Schreib-, Zeichen und sonstige Büromittel	2.000,00	914,96	-1.085,04
4570	Druckwerke	15.400,00	9.809,92	-5.590,08
4580	Mittel zur ärztlichen Betreuung und Gesundheitsvorsorge	1.000,00	170,65	-829,35
4590	Sonstige Verbrauchsgüter	28.000,00	27.121,68	-878,32
5640	Vergütungen für Nebentätigkeit	76.000,00	68.471,54	-7.528,46
6000	Energiebezüge	274.000,00	271.805,59	-2.194,41
6160	Instandhaltung von Maschinen und maschinellen Anlagen	0,00	7.380,94	7.380,94
6180	Instandhaltung von sonstigen Anlagen	103.400,00	140.901,94	37.501,94
6190	Instandhaltung von Sonderanlagen	654.000,00	397.947,52	-256.052,48
6210	Sonstige Transporte	0,00	774,73	774,73
6300	Postdienste	200,00	119,62	-80,38
6310	Sonstige Nachrichtenübermittlung	28.000,00	25.056,00	-2.944,00
6320	Telekommunikationsdienste	28.300,00	29.979,60	1.679,60
6700	Versicherungen	15.000,00	14.703,60	-296,40
6920	Schadensvergütungen	100,00	0,00	-100,00
7020	Miet- und Pachtaufwand	235.000,00	178.339,37	-56.660,63
7100	Gebühren für die Benützung von Gemeindeeinrichtungen und -anlagen	2.500,00	3,90	-2.496,10
7150	Andere öffentliche Abgaben	0,00	371,32	371,32
7210	Patent- und Lizenzgebühr	500,00	382,12	-117,88
7260	Mitgliedsbeiträge an Institutionen	300,00	50,00	-250,00
7270	Sonstige Leistungen von natürlichen Personen	51.000,00	52.242,87	1.242,87
7280	Sonstige Leistungen (Sonstige)	292.100,00	1.868.908,90	1.576.808,90
7297	Sonstige Aufwendungen	200,00	85.840,46	85.640,46

Kontennachweis Finanzierungshaushalt		Budget	RA 2019	Abweichung
7340	Transfers an sonstige Träger öffentlichen Rechts	105.000,00	104.785,22	-214,78
7355	Kapitaltransfers an Gemeinden, sonstige	19.500,00	19.380,00	-120,00
7403	Transfers an Beteiligungen des Landes	0,00	1.000.000,00	1.000.000,00
7670	Sonstige Zuwendungen an private gemeinnützige Einrichtungen	137.800,00	378.459,15	240.659,15
179	Sonstige Einrichtungen und Maßnahmen			
	Mittelverwendung	5.300.000,00	4.949.414,60	-350.585,40
7340	Transfers an sonstige Träger öffentlichen Rechts	2.000.000,00	408.923,65	-1.591.076,35
7355	Kapitaltransfers an Gemeinden, sonstige	3.000.000,00	4.445.657,60	1.445.657,60
7770	Zuwendungen für Investitionszwecke an private, nicht auf Gewinn ausgerichtete Organisationen	300.000,00	94.833,35	-205.166,65
18	Landesverteidigung			
180	Zivilschutz			
	Mittelverwendung	222.000,00	257.000,00	35.000,00
7670	Sonstige Zuwendungen an private gemeinnützige Einrichtungen	222.000,00	257.000,00	35.000,00
4	Soziale Wohlfahrt und Wohnbauförderung			
42	Freie Wohlfahrt			
425	Entwicklungshilfe im Ausland			
	Mittelverwendung	0,00	80.000,00	80.000,00
7670	Sonstige Zuwendungen an private gemeinnützige Einrichtungen	0,00	80.000,00	80.000,00
5	Gesundheit			
53	Rettungs- und Warndienste			
530	Rettungsdienste			
	Mittelaufbringung	85.000,00	86.115,86	1.115,86
8240	Miet- und Pächtertrag	85.000,00	86.115,86	1.115,86
	Mittelverwendung	18.697.100,00	18.150.033,82	-547.066,18
0420	Amts-, Betriebs- und Geschäftsausstattung	26.000,00	0,00	-26.000,00
0810	Beteiligungen an assoziierten Unternehmen	0,00	6.000,00	6.000,00
4000	Geringwertige Wirtschaftsgüter (GWG)	30.000,00	22.284,43	-7.715,57
4580	Mittel zur ärztlichen Betreuung und Gesundheitsvorsorge	22.000,00	28.616,75	6.616,75
5640	Vergütungen für Nebentätigkeit	40.000,00	34.879,88	-5.120,12
6400	Rechts- und Beratungsaufwand	10.000,00	93.248,83	83.248,83
6700	Versicherungen	40.000,00	39.506,25	-493,75
7020	Miet- und Pacht aufwand	88.000,00	85.062,74	-2.937,26
7270	Sonstige Leistungen von natürlichen Personen	1.700.000,00	2.060.309,22	360.309,22
7274	Nebentätigkeiten	0,00	1.560,00	1.560,00
7280	Sonstige Leistungen (Sonstige)	70.000,00	68.971,40	-1.028,60
7403	Transfers an Beteiligungen des Landes	3.912.000,00	4.150.436,32	238.436,32
7670	Sonstige Zuwendungen an private gemeinnützige Einrichtungen	12.759.100,00	11.559.158,00	-1.199.942,00
531	Warndienste			
	Mittelverwendung	312.700,00	444.062,12	131.362,12
0420	Amts-, Betriebs- und Geschäftsausstattung	800,00	660,00	-140,00
0500	Sonderanlagen	0,00	16.874,39	16.874,39
4000	Geringwertige Wirtschaftsgüter (GWG)	200,00	4.180,85	3.980,85
4090	Ersatzteile	14.000,00	3.117,46	-10.882,54
4570	Druckwerke	3.000,00	6.941,98	3.941,98
4590	Sonstige Verbrauchsgüter	200,00	1.900,80	1.700,80
6180	Instandhaltung von sonstigen Anlagen	20.000,00	109.181,27	89.181,27

<b>Kontennachweis Finanzierungshaushalt</b>		<b>Budget</b>	<b>RA 2019</b>	<b>Abweichung</b>
6320	Telekommunikationsdienste	2.500,00	2.570,26	70,26
6700	Versicherungen	34.000,00	31.829,96	-2.170,04
7270	Sonstige Leistungen von natürlichen Personen	20.000,00	28.018,97	8.018,97
7280	Sonstige Leistungen (Sonstige)	218.000,00	221.444,17	3.444,17
7305	Transfers an Gemeinden, sonstige	0,00	17.342,01	17.342,01

## Bereich Landeshauptmannstellvertreter Mag. Michael Schickhofer

## Globalbudget Beteiligungen

Kontennachweis Ergebnishaushalt		Budget	RA 2019	Abweichung
0	Vertretungskörper und allgemeine Verwaltung			
02	Amt der Landesregierung			
020	Allgemeine Angelegenheiten			
	Mittelverwendung	121.800,00	111.998,49	-9.801,51
5000	Geldbezüge der Beamten	80.700,00	86.963,80	6.263,80
5100	Geldbezüge der ganzjährig beschäftigten Vertragsbediensteten	24.900,00	12.141,95	-12.758,05
5635	Sonstige Aufwandsentschädigungen	500,00	494,76	-5,24
5660	Zuwendungen aus Anlass von Dienstjubiläen	100,00	0,00	-100,00
5670	Belohnungen und Geldaushilfen und Leistungsprämien	100,00	0,00	-100,00
5800	Dienstgeberbeiträge zum Ausgleichsfonds für Familienbeihilfen für Beamte	3.200,00	3.410,84	210,84
5810	Sonstige Dienstgeberbeiträge zur sozialen Sicherheit der Beamten	3.300,00	3.246,89	-53,11
5811	Sonstige Dienstgeberbeiträge zur sozialen Sicherheit der Beamten	2.400,00	2.608,92	208,92
5820	Dienstgeberbeiträge zum Ausgleichsfonds für Familienbeihilfe für Vertragsbedienstete	1.000,00	473,51	-526,49
5830	Sonstige Dienstgeberbeiträge zur sozialen Sicherheit der Vertragsbediensteten	5.000,00	2.416,41	-2.583,59
5831	Sonstige Dienstgeberbeiträge zur sozialen Sicherheit der Vertragsbediensteten	100,00	47,93	-52,07
5832	Sonstige Dienstgeberbeiträge zur sozialen Sicherheit der Vertragsbediensteten	300,00	156,48	-143,52
5909	Freiwillige Sozialleistungen	100,00	37,00	-63,00
7298	Reisegebühren	100,00	0,00	-100,00
9	Finanzwirtschaft			
91	Kapitalvermögen und Stiftungen ohne eigene Rechtspersönlichkeit			
914	Beteiligungen			
	Mittelaufbringung	57.749.900,00	90.184.297,96	32.434.397,96
8016	Veräußerungen von Beteiligungen	0,00	9.027.110,39	9.027.110,39
8194	Erträge aus der Bewertung von Beteiligungen	0,00	32.976.625,07	32.976.625,07
8199	Übrige nicht finanzierungswirksame Erträge	11.500.000,00	0,00	-11.500.000,00
8220	Dividenden und Gewinnabfuhren von Beteiligungen	46.249.900,00	46.249.917,50	17,50
8940	Entnahmen von Haushaltsrücklagen	0,00	1.930.645,00	1.930.645,00
	Mittelverwendung	17.583.000,00	17.406.928,56	-176.071,44
5640	Vergütungen für Nebentätigkeit	23.000,00	21.116,04	-1.883,96
6400	Rechts- und Beratungsaufwand	50.000,00	0,00	-50.000,00
7280	Sonstige Leistungen (Sonstige)	10.000,00	0,00	-10.000,00
7403	Transfers an Beteiligungen des Landes	17.300.000,00	17.385.812,52	85.812,52
7453	Kapitaltransfers an Beteiligungen des Landes	200.000,00	0,00	-200.000,00
98	Haushaltsausgleich			
981	Haushaltsausgleich durch Rücklagen			
	Mittelaufbringung	0,00	1.034.870,54	1.034.870,54
8940	Entnahmen von Haushaltsrücklagen	0,00	1.034.870,54	1.034.870,54
	Mittelverwendung	0,00	210.941,98	210.941,98
7294	Zuweisung an Haushaltsrücklagen	0,00	210.941,98	210.941,98



Kontennachweis Finanzierungshaushalt		Budget	RA 2019	Abweichung
0	Vertretungskörper und allgemeine Verwaltung			
02	Amt der Landesregierung			
020	Allgemeine Angelegenheiten			
	Mittelverwendung	121.800,00	111.998,49	-9.801,51
5000	Geldbezüge der Beamten	80.700,00	86.963,80	6.263,80
5100	Geldbezüge der ganzjährig beschäftigten Vertragsbediensteten	24.900,00	12.141,95	-12.758,05
5635	Sonstige Aufwandsentschädigungen	500,00	494,76	-5,24
5660	Zuwendungen aus Anlass von Dienstjubiläen	100,00	0,00	-100,00
5670	Belohnungen und Geldaushilfen und Leistungsprämien	100,00	0,00	-100,00
5800	Dienstgeberbeiträge zum Ausgleichsfonds für Familienbeihilfen für Beamte	3.200,00	3.410,84	210,84
5810	Sonstige Dienstgeberbeiträge zur sozialen Sicherheit der Beamten	3.300,00	3.246,89	-53,11
5811	Sonstige Dienstgeberbeiträge zur sozialen Sicherheit der Beamten	2.400,00	2.608,92	208,92
5820	Dienstgeberbeiträge zum Ausgleichsfonds für Familienbeihilfe für Vertragsbedienstete	1.000,00	473,51	-526,49
5830	Sonstige Dienstgeberbeiträge zur sozialen Sicherheit der Vertragsbediensteten	5.000,00	2.416,41	-2.583,59
5831	Sonstige Dienstgeberbeiträge zur sozialen Sicherheit der Vertragsbediensteten	100,00	47,93	-52,07
5832	Sonstige Dienstgeberbeiträge zur sozialen Sicherheit der Vertragsbediensteten	300,00	156,48	-143,52
5909	Freiwillige Sozialleistungen	100,00	37,00	-63,00
7298	Reisegebühren	100,00	0,00	-100,00
9	Finanzwirtschaft			
91	Kapitalvermögen und Stiftungen ohne eigene Rechtspersönlichkeit			
914	Beteiligungen			
	Mittelaufbringung	98.249.900,00	98.249.917,50	17,50
0800	Beteiligungen an verbundenen Unternehmen	52.000.000,00	0,00	-52.000.000,00
0810	Beteiligungen an assoziierten Unternehmen	0,00	42.972.889,61	42.972.889,61
8016	Veräußerungen von Beteiligungen	0,00	9.027.110,39	9.027.110,39
8220	Dividenden und Gewinnabfuhren von Beteiligungen	46.249.900,00	46.249.917,50	17,50
	Mittelverwendung	17.583.000,00	17.532.692,56	-50.307,44
5640	Vergütungen für Nebentätigkeit	23.000,00	21.116,04	-1.883,96
6400	Rechts- und Beratungsaufwand	50.000,00	0,00	-50.000,00
7280	Sonstige Leistungen (Sonstige)	10.000,00	0,00	-10.000,00
7403	Transfers an Beteiligungen des Landes	17.300.000,00	17.511.576,52	211.576,52
7453	Kapitaltransfers an Beteiligungen des Landes	200.000,00	0,00	-200.000,00

## Bereich Landeshauptmannstellvertreter Mag. Michael Schickhofer

## Globalbudget Bedarfszuweisungen von SPÖ Gemeinden

Kontennachweis Ergebnishaushalt		Budget	RA 2019	Abweichung
0	Vertretungskörper und allgemeine Verwaltung			
02	Amt der Landesregierung			
020	Allgemeine Angelegenheiten			
	Mittelverwendung	499.500,00	425.768,70	-73.731,30
4000	Geringwertige Wirtschaftsgüter (GWG)	100,00	0,00	-100,00
5000	Geldbezüge der Beamten	293.500,00	253.175,28	-40.324,72
5100	Geldbezüge der ganzjährig beschäftigten Vertragsbediensteten	130.000,00	104.373,01	-25.626,99
5200	Geldbezüge der nicht ganzjährig beschäftigten Vertragsbediensteten	0,00	2.319,85	2.319,85
5630	Sonstige Aufwandsentschädigungen	100,00	0,00	-100,00
5635	Sonstige Aufwandsentschädigungen	3.000,00	3.302,48	302,48
5660	Zuwendungen aus Anlass von Dienstjubiläen	100,00	0,00	-100,00
5670	Belohnungen und Geldaushilfen und Leistungsprämien	100,00	0,00	-100,00
5800	Dienstgeberbeiträge zum Ausgleichsfonds für Familienbeihilfen für Beamte	8.400,00	8.133,74	-266,26
5810	Sonstige Dienstgeberbeiträge zur sozialen Sicherheit der Beamten	11.600,00	9.828,98	-1.771,02
5811	Sonstige Dienstgeberbeiträge zur sozialen Sicherheit der Beamten	8.100,00	7.026,79	-1.073,21
5820	Dienstgeberbeiträge zum Ausgleichsfonds für Familienbeihilfe für Vertragsbedienstete	4.800,00	4.784,33	-15,67
5830	Sonstige Dienstgeberbeiträge zur sozialen Sicherheit der Vertragsbediensteten	25.700,00	26.048,04	348,04
5831	Sonstige Dienstgeberbeiträge zur sozialen Sicherheit der Vertragsbediensteten	1.400,00	1.881,71	481,71
5832	Sonstige Dienstgeberbeiträge zur sozialen Sicherheit der Vertragsbediensteten	1.600,00	1.593,84	-6,16
5909	Freiwillige Sozialleistungen	100,00	632,03	532,03
7298	Reisegebühren	10.900,00	2.668,62	-8.231,38
9	Finanzwirtschaft			
94	Finanzzuweisungen und Zuschüsse			
940	Bedarfszuweisungen			
	Mittelaufbringung	57.300.000,00	76.240.550,35	18.940.550,35
8280	Rückersätze von Aufwendungen	0,00	179.445,00	179.445,00
8490	Ertragsanteile an indirekten gemeinschaftlichen Bundesabgaben	57.300.000,00	58.261.105,35	961.105,35
8940	Entnahmen von Haushaltsrücklagen	0,00	17.800.000,00	17.800.000,00
	Mittelverwendung	57.682.600,00	77.295.795,61	19.613.195,61
7294	Zuweisung an Haushaltsrücklagen	0,00	20.553,24	20.553,24
7304	Transfers an Gemeinden nach dem FAG	0,00	4.839.800,00	4.839.800,00
7305	Transfers an Gemeinden, sonstige	382.600,00	1.964.757,11	1.582.157,11
7354	Kapitaltransfers an Gemeinden nach dem FAG	57.300.000,00	69.210.830,00	11.910.830,00
7356	Kapitaltransfers an Gemeindeverbände nach dem FAG	0,00	716.450,00	716.450,00
7480	Kapitaltransfers an Unternehmen (ohne Finanzunternehmen)	0,00	543.405,26	543.405,26
98	Haushaltsausgleich			
981	Haushaltsausgleich durch Rücklagen			
	Mittelaufbringung	0,00	129.240,00	129.240,00
8940	Entnahmen von Haushaltsrücklagen	0,00	129.240,00	129.240,00

Kontennachweis Finanzierungshaushalt		Budget	RA 2019	Abweichung
0	Vertretungskörper und allgemeine Verwaltung			
02	Amt der Landesregierung			
020	Allgemeine Angelegenheiten			
	Mittelverwendung	499.600,00	425.768,70	-73.831,30
0420	Amts-, Betriebs- und Geschäftsausstattung	100,00	0,00	-100,00
4000	Geringwertige Wirtschaftsgüter (GWG)	100,00	0,00	-100,00
5000	Geldbezüge der Beamten	293.500,00	253.175,28	-40.324,72
5100	Geldbezüge der ganzjährig beschäftigten Vertragsbediensteten	130.000,00	104.373,01	-25.626,99
5200	Geldbezüge der nicht ganzjährig beschäftigten Vertragsbediensteten	0,00	2.319,85	2.319,85
5630	Sonstige Aufwandsentschädigungen	100,00	0,00	-100,00
5635	Sonstige Aufwandsentschädigungen	3.000,00	3.302,48	302,48
5660	Zuwendungen aus Anlass von Dienstjubiläen	100,00	0,00	-100,00
5670	Belohnungen und Geldaushilfen und Leistungsprämien	100,00	0,00	-100,00
5800	Dienstgeberbeiträge zum Ausgleichsfonds für Familienbeihilfen für Beamte	8.400,00	8.133,74	-266,26
5810	Sonstige Dienstgeberbeiträge zur sozialen Sicherheit der Beamten	11.600,00	9.828,98	-1.771,02
5811	Sonstige Dienstgeberbeiträge zur sozialen Sicherheit der Beamten	8.100,00	7.026,79	-1.073,21
5820	Dienstgeberbeiträge zum Ausgleichsfonds für Familienbeihilfe für Vertragsbedienstete	4.800,00	4.784,33	-15,67
5830	Sonstige Dienstgeberbeiträge zur sozialen Sicherheit der Vertragsbediensteten	25.700,00	26.048,04	348,04
5831	Sonstige Dienstgeberbeiträge zur sozialen Sicherheit der Vertragsbediensteten	1.400,00	1.881,71	481,71
5832	Sonstige Dienstgeberbeiträge zur sozialen Sicherheit der Vertragsbediensteten	1.600,00	1.593,84	-6,16
5909	Freiwillige Sozialleistungen	100,00	632,03	532,03
7298	Reisegebühren	10.900,00	2.668,62	-8.231,38
9	Finanzwirtschaft			
94	Finanzzuweisungen und Zuschüsse			
940	Bedarfszuweisungen			
	Mittelaufbringung	57.300.000,00	58.440.550,35	1.140.550,35
8280	Rückersätze von Aufwendungen	0,00	179.445,00	179.445,00
8490	Ertragsanteile an indirekten gemeinschaftlichen Bundesabgaben	57.300.000,00	58.261.105,35	961.105,35
	Mittelverwendung	57.682.600,00	77.309.360,62	19.626.760,62
7304	Transfers an Gemeinden nach dem FAG	0,00	4.839.800,00	4.839.800,00
7305	Transfers an Gemeinden, sonstige	382.600,00	1.998.875,36	1.616.275,36
7354	Kapitaltransfers an Gemeinden nach dem FAG	57.300.000,00	69.210.830,00	11.910.830,00
7356	Kapitaltransfers an Gemeindeverbände nach dem FAG	0,00	716.450,00	716.450,00
7480	Kapitaltransfers an Unternehmen (ohne Finanzunternehmen)	0,00	543.405,26	543.405,26

## Bereich Landeshauptmannstellvertreter Mag. Michael Schickhofer

## Globalbudget Landes- und Regionalentwicklung

Kontennachweis Ergebnishaushalt		Budget	RA 2019	Abweichung
0	Vertretungskörper und allgemeine Verwaltung			
01	Landesregierung			
010	Allgemeine Angelegenheiten			
	Mittelverwendung	0,00	438,09	438,09
6800	Planmäßige Abschreibung	0,00	438,09	438,09
011	Repräsentation			
	Mittelverwendung	0,00	906,68	906,68
7232	Repräsentationsaufwand	0,00	906,68	906,68
02	Amt der Landesregierung			
020	Allgemeine Angelegenheiten			
	Mittelaufbringung	71.500,00	90.705,28	19.205,28
8150	Gebühren für Verwaltungsleistungen	71.500,00	88.325,50	16.825,50
8192	Erträge aus der Auflösung von Rückstellungen für ausstehende Rechnungen und Betriebspensionen	0,00	2.379,78	2.379,78
	Mittelverwendung	5.042.600,00	5.196.909,04	154.309,04
4000	Geringwertige Wirtschaftsgüter (GWG)	2.100,00	7.259,09	5.159,09
4560	Schreib-, Zeichen und sonstige Büromittel	5.000,00	6.780,54	1.780,54
5000	Geldbezüge der Beamten	1.794.800,00	1.777.499,59	-17.300,41
5100	Geldbezüge der ganzjährig beschäftigten Vertragsbediensteten	1.777.300,00	1.817.073,75	39.773,75
5200	Geldbezüge der nicht ganzjährig beschäftigten Vertragsbediensteten	69.300,00	263.597,89	194.297,89
5630	Sonstige Aufwandsentschädigungen	400,00	214,80	-185,20
5635	Sonstige Aufwandsentschädigungen	24.900,00	22.933,64	-1.966,36
5660	Zuwendungen aus Anlass von Dienstjubiläen	100,00	0,00	-100,00
5670	Belohnungen und Geldaushilfen und Leistungsprämien	100,00	0,00	-100,00
5800	Dienstgeberbeiträge zum Ausgleichsfonds für Familienbeihilfen für Beamte	60.800,00	55.003,67	-5.796,33
5810	Sonstige Dienstgeberbeiträge zur sozialen Sicherheit der Beamten	70.800,00	67.253,39	-3.546,61
5811	Sonstige Dienstgeberbeiträge zur sozialen Sicherheit der Beamten	47.800,00	47.220,09	-579,91
5820	Dienstgeberbeiträge zum Ausgleichsfonds für Familienbeihilfe für Vertragsbedienstete	66.500,00	66.089,32	-410,68
5830	Sonstige Dienstgeberbeiträge zur sozialen Sicherheit der Vertragsbediensteten	363.200,00	372.749,43	9.549,43
5831	Sonstige Dienstgeberbeiträge zur sozialen Sicherheit der Vertragsbediensteten	20.400,00	21.644,90	1.244,90
5832	Sonstige Dienstgeberbeiträge zur sozialen Sicherheit der Vertragsbediensteten	21.600,00	21.278,72	-321,28
5909	Freiwillige Sozialleistungen	100,00	7.287,55	7.187,55
6160	Instandhaltung von Maschinen und maschinellen Anlagen	66.000,00	81.018,00	15.018,00
6400	Rechts- und Beratungsaufwand	186.100,00	203.559,05	17.459,05
6800	Planmäßige Abschreibung	0,00	57.265,38	57.265,38
6848	Buchwert abgegangener Sachanlagen IT	0,00	8.197,86	8.197,86
6880	Dotierung von Rückstellungen für ausstehende Rechnungen	0,00	60.111,23	60.111,23
7260	Mitgliedsbeiträge an Institutionen	800,00	750,00	-50,00
7270	Sonstige Leistungen von natürlichen Personen	55.100,00	52.399,75	-2.700,25
7280	Sonstige Leistungen (Sonstige)	376.600,00	142.425,36	-234.174,64
7298	Reisegebühren	32.800,00	37.296,04	4.496,04

Kontennachweis Ergebnishaushalt		Budget	RA 2019	Abweichung
021	Information und Dokumentation			
	Mittelaufbringung	500,00	240,00	-260,00
8150	Gebühren für Verwaltungsleistungen	500,00	240,00	-260,00
	Mittelverwendung	11.000,00	55.098,74	44.098,74
4570	Druckwerke	100,00	56,44	-43,56
6800	Planmäßige Abschreibung	0,00	124,59	124,59
7260	Mitgliedsbeiträge an Institutionen	200,00	180,00	-20,00
7280	Sonstige Leistungen (Sonstige)	10.700,00	54.737,71	44.037,71
022	Raumordnung und Raumplanung			
	Mittelaufbringung	55.200,00	293.567,58	238.367,58
8192	Erträge aus der Auflösung von Rückstellungen für ausstehende Rechnungen und Betriebspensionen	0,00	43.567,58	43.567,58
8280	Rückersätze von Aufwendungen	100,00	0,00	-100,00
8890	Transfers von der Europäischen Union	55.100,00	0,00	-55.100,00
8940	Entnahmen von Haushaltsrücklagen	0,00	250.000,00	250.000,00
	Mittelverwendung	983.600,00	3.065.444,44	2.081.844,44
4000	Geringwertige Wirtschaftsgüter (GWG)	100,00	84,00	-16,00
4560	Schreib-, Zeichen und sonstige Büromittel	1.000,00	617,73	-382,27
4570	Druckwerke	100,00	74,20	-25,80
6320	Telekommunikationsdienste	400,00	316,80	-83,20
6400	Rechts- und Beratungsaufwand	174.400,00	257.217,38	82.817,38
6700	Versicherungen	0,00	556,00	556,00
6800	Planmäßige Abschreibung	0,00	17.479,14	17.479,14
6880	Dotierung von Rückstellungen für ausstehende Rechnungen	0,00	390.651,62	390.651,62
7150	Andere öffentliche Abgaben	0,00	9.197,12	9.197,12
7260	Mitgliedsbeiträge an Institutionen	57.600,00	56.081,00	-1.519,00
7270	Sonstige Leistungen von natürlichen Personen	127.200,00	161.239,18	34.039,18
7280	Sonstige Leistungen (Sonstige)	204.200,00	621.502,32	417.302,32
7294	Zuweisung an Haushaltsrücklagen	0,00	183.862,65	183.862,65
7305	Transfers an Gemeinden, sonstige	175.300,00	292.685,10	117.385,10
7340	Transfers an sonstige Träger öffentlichen Rechts	0,00	10.584,00	10.584,00
7430	Transfers an Unternehmen (ohne Finanzunternehmen)	57.400,00	54.216,26	-3.183,74
7670	Sonstige Zuwendungen an private gemeinnützige Einrichtungen	185.900,00	1.009.079,94	823.179,94
7	Wirtschaftsförderung			
74	Sonstige Förderung der Land- und Forstwirtschaft			
749	Sonstige Einrichtungen und Maßnahmen			
	Mittelaufbringung	100.500,00	556.173,03	455.673,03
8540	Transfers von sonstigen Trägern öffentlichen Rechts	50.000,00	78.976,70	28.976,70
8890	Transfers von der Europäischen Union	50.500,00	77.196,33	26.696,33
8940	Entnahmen von Haushaltsrücklagen	0,00	400.000,00	400.000,00
	Mittelverwendung	1.062.000,00	1.517.673,03	455.673,03
6880	Dotierung von Rückstellungen für ausstehende Rechnungen	0,00	121.364,66	121.364,66
7270	Sonstige Leistungen von natürlichen Personen	110.100,00	160.217,38	50.117,38
7280	Sonstige Leistungen (Sonstige)	200,00	0,00	-200,00
7294	Zuweisung an Haushaltsrücklagen	0,00	183.950,59	183.950,59
7340	Transfers an sonstige Träger öffentlichen Rechts	951.700,00	1.052.140,40	100.440,40
78	Förderung von Handel, Gewerbe und Industrie			
782	Wirtschaftspolitische Maßnahmen			
	Mittelaufbringung	0,00	53.887,63	53.887,63
8192	Erträge aus der Auflösung von Rückstellungen für ausstehende Rechnungen und Betriebspensionen	0,00	53.887,63	53.887,63

Kontennachweis Ergebnishaushalt		Budget	RA 2019	Abweichung
Mittelverwendung		6.186.800,00	6.597.028,16	410.228,16
7294	Zuweisung an Haushaltsrücklagen	0,00	2.387.920,28	2.387.920,28
7305	Transfers an Gemeinden, sonstige	370.000,00	276.305,27	-93.694,73
7307	Transfers an Gemeindeverbände, sonstige	0,00	67.500,00	67.500,00
7340	Transfers an sonstige Träger öffentlichen Rechts	5.486.800,00	3.137.974,52	-2.348.825,48
7403	Transfers an Beteiligungen des Landes	0,00	21.000,00	21.000,00
7430	Transfers an Unternehmen (ohne Finanzunternehmen)	330.000,00	706.328,09	376.328,09
9	Finanzwirtschaft			
94	Finanzzuweisungen und Zuschüsse			
940	Bedarfszuweisungen			
Mittelaufbringung		0,00	200.010,90	200.010,90
8291	Pönal-, Stundungs- und Verzugszinsen	0,00	10,90	10,90
8940	Entnahmen von Haushaltsrücklagen	0,00	200.000,00	200.000,00
Mittelverwendung		0,00	235.520,60	235.520,60
7294	Zuweisung an Haushaltsrücklagen	0,00	235.520,60	235.520,60
98	Haushaltsausgleich			
981	Haushaltsausgleich durch Rücklagen			
Mittelaufbringung		0,00	2.078.000,00	2.078.000,00
8940	Entnahmen von Haushaltsrücklagen	0,00	2.078.000,00	2.078.000,00
Mittelverwendung		0,00	4.992,58	4.992,58
7294	Zuweisung an Haushaltsrücklagen	0,00	4.992,58	4.992,58

Kontennachweis Finanzierungshaushalt		Budget	RA 2019	Abweichung
0	Vertretungskörper und allgemeine Verwaltung			
01	Landesregierung			
011	Repräsentation			
Mittelverwendung		0,00	768,10	768,10
7232	Repräsentationsaufwand	0,00	768,10	768,10
02	Amt der Landesregierung			
020	Allgemeine Angelegenheiten			
Mittelaufbringung		71.500,00	43.615,00	-27.885,00
8150	Gebühren für Verwaltungsleistungen	71.500,00	43.615,00	-27.885,00
Mittelverwendung		5.056.800,00	5.218.265,73	161.465,73
0200	Maschinen und maschinelle Anlagen	12.900,00	0,00	-12.900,00
0420	Amts-, Betriebs- und Geschäftsausstattung	1.300,00	36.684,15	35.384,15
0700	Aktivierungsfähige Rechte (immaterielle Vermögenswerte)	0,00	17.393,93	17.393,93
4000	Geringwertige Wirtschaftsgüter (GWG)	2.100,00	5.968,79	3.868,79
4560	Schreib-, Zeichen und sonstige Büromittel	5.000,00	6.402,13	1.402,13
5000	Geldbezüge der Beamten	1.794.800,00	1.777.499,59	-17.300,41
5100	Geldbezüge der ganzjährig beschäftigten Vertragsbediensteten	1.777.300,00	1.817.073,75	39.773,75
5200	Geldbezüge der nicht ganzjährig beschäftigten Vertragsbediensteten	69.300,00	263.597,89	194.297,89
5630	Sonstige Aufwandsentschädigungen	400,00	214,80	-185,20
5635	Sonstige Aufwandsentschädigungen	24.900,00	22.933,64	-1.966,36
5660	Zuwendungen aus Anlass von Dienstjubiläen	100,00	0,00	-100,00
5670	Belohnungen und Geldaushilfen und Leistungsprämien	100,00	0,00	-100,00
5800	Dienstgeberbeiträge zum Ausgleichsfonds für Familienbeihilfen für Beamte	60.800,00	55.003,67	-5.796,33
5810	Sonstige Dienstgeberbeiträge zur sozialen Sicherheit der Beamten	70.800,00	67.253,39	-3.546,61
5811	Sonstige Dienstgeberbeiträge zur sozialen Sicherheit der Beamten	47.800,00	47.220,09	-579,91

Kontennachweis Finanzierungshaushalt		Budget	RA 2019	Abweichung
5820	Dienstgeberbeiträge zum Ausgleichsfonds für Familienbeihilfe für Vertragsbedienstete	66.500,00	66.089,32	-410,68
5830	Sonstige Dienstgeberbeiträge zur sozialen Sicherheit der Vertragsbediensteten	363.200,00	372.749,43	9.549,43
5831	Sonstige Dienstgeberbeiträge zur sozialen Sicherheit der Vertragsbediensteten	20.400,00	21.644,90	1.244,90
5832	Sonstige Dienstgeberbeiträge zur sozialen Sicherheit der Vertragsbediensteten	21.600,00	21.278,72	-321,28
5909	Freiwillige Sozialleistungen	100,00	7.287,55	7.187,55
6160	Instandhaltung von Maschinen und maschinellen Anlagen	66.000,00	81.018,00	15.018,00
6400	Rechts- und Beratungsaufwand	186.100,00	229.134,77	43.034,77
7260	Mitgliedsbeiträge an Institutionen	800,00	750,00	-50,00
7270	Sonstige Leistungen von natürlichen Personen	55.100,00	52.399,75	-2.700,25
7280	Sonstige Leistungen (Sonstige)	376.600,00	211.371,43	-165.228,57
7298	Reisegebühren	32.800,00	37.296,04	4.496,04
021	Information und Dokumentation			
	Mittelaufbringung	500,00	240,00	-260,00
8150	Gebühren für Verwaltungsleistungen	500,00	240,00	-260,00
	Mittelverwendung	11.000,00	58.633,08	47.633,08
4570	Druckwerke	100,00	56,44	-43,56
7260	Mitgliedsbeiträge an Institutionen	200,00	180,00	-20,00
7280	Sonstige Leistungen (Sonstige)	10.700,00	58.396,64	47.696,64
022	Raumordnung und Raumplanung			
	Mittelaufbringung	55.200,00	0,00	-55.200,00
8280	Rückersätze von Aufwendungen	100,00	0,00	-100,00
8890	Transfers von der Europäischen Union	55.100,00	0,00	-55.100,00
	Mittelverwendung	983.600,00	2.639.623,01	1.656.023,01
0420	Amts-, Betriebs- und Geschäftsausstattung	0,00	6.915,44	6.915,44
4000	Geringwertige Wirtschaftsgüter (GWG)	100,00	84,00	-16,00
4560	Schreib-, Zeichen und sonstige Büromittel	1.000,00	617,73	-382,27
4570	Druckwerke	100,00	74,20	-25,80
6320	Telekommunikationsdienste	400,00	345,60	-54,40
6400	Rechts- und Beratungsaufwand	174.400,00	339.304,47	164.904,47
6700	Versicherungen	0,00	556,00	556,00
7150	Andere öffentliche Abgaben	0,00	9.197,12	9.197,12
7260	Mitgliedsbeiträge an Institutionen	57.600,00	56.081,00	-1.519,00
7270	Sonstige Leistungen von natürlichen Personen	127.200,00	161.239,18	34.039,18
7280	Sonstige Leistungen (Sonstige)	204.200,00	554.675,88	350.475,88
7305	Transfers an Gemeinden, sonstige	175.300,00	366.543,56	191.243,56
7340	Transfers an sonstige Träger öffentlichen Rechts	0,00	10.584,00	10.584,00
7430	Transfers an Unternehmen (ohne Finanzunternehmen)	57.400,00	54.216,26	-3.183,74
7670	Sonstige Zuwendungen an private gemeinnützige Einrichtungen	185.900,00	1.079.188,57	893.288,57
7	Wirtschaftsförderung			
74	Sonstige Förderung der Land- und Forstwirtschaft			
749	Sonstige Einrichtungen und Maßnahmen			
	Mittelaufbringung	100.500,00	156.173,03	55.673,03
8540	Transfers von sonstigen Trägern öffentlichen Rechts	50.000,00	78.976,70	28.976,70
8890	Transfers von der Europäischen Union	50.500,00	77.196,33	26.696,33
	Mittelverwendung	1.062.000,00	1.212.357,78	150.357,78
7270	Sonstige Leistungen von natürlichen Personen	110.100,00	160.217,38	50.117,38
7280	Sonstige Leistungen (Sonstige)	200,00	0,00	-200,00
7340	Transfers an sonstige Träger öffentlichen Rechts	951.700,00	1.052.140,40	100.440,40

Kontennachweis Finanzierungshaushalt		Budget	RA 2019	Abweichung
78	Förderung von Handel, Gewerbe und Industrie			
782	Wirtschaftspolitische Maßnahmen			
	Mittelverwendung	6.186.800,00	5.089.862,17	-1.096.937,83
7305	Transfers an Gemeinden, sonstige	370.000,00	390.280,45	20.280,45
7307	Transfers an Gemeindeverbände, sonstige	0,00	143.864,32	143.864,32
7340	Transfers an sonstige Träger öffentlichen Rechts	5.486.800,00	3.602.225,65	-1.884.574,35
7355	Kapitaltransfers an Gemeinden, sonstige	0,00	1.440,00	1.440,00
7403	Transfers an Beteiligungen des Landes	0,00	21.000,00	21.000,00
7430	Transfers an Unternehmen (ohne Finanzunternehmen)	330.000,00	931.051,75	601.051,75
9	Finanzwirtschaft			
94	Finanzzuweisungen und Zuschüsse			
940	Bedarfszuweisungen			
	Mittelaufbringung	235.500,00	235.531,50	31,50
2404	Investitionsdarlehen an Gemeinden	0,00	35.520,60	35.520,60
2430	Investitionsdarlehen an sonstige Träger des öffentlichen Rechts	235.500,00	200.000,00	-35.500,00
8291	Pönal-, Stundungs- und Verzugszinsen	0,00	10,90	10,90
	Mittelverwendung	100,00	200.000,00	199.900,00
2430	Investitionsdarlehen an sonstige Träger des öffentlichen Rechts	100,00	200.000,00	199.900,00



Kontennachweis Ergebnishaushalt		Budget	RA 2019	Abweichung
0	Vertretungskörper und allgemeine Verwaltung			
00	Landtag			
000	Allgemeine Angelegenheiten			
	Mittelaufbringung	495.600,00	492.886,09	-2.713,91
8800	Pensionsbeiträge und Sicherungsbeiträge	324.600,00	322.313,52	-2.286,48
8801	Transfers von privaten Haushalten und privaten Organisationen ohne Erwerbszweck	171.000,00	170.572,57	-427,43
	Mittelverwendung	2.389.100,00	2.266.075,67	-123.024,33
7601	Sonstige Ruhebezüge	2.389.100,00	2.266.075,67	-123.024,33
001	Landtagsamt (nur soweit als Einrichtung des Landes organisiert)			
	Mittelverwendung	0,00	427,20	427,20
6800	Planmäßige Abschreibung	0,00	427,20	427,20
002	Landeskontrolleinrichtung			
	Mittelverwendung	100,00	0,00	-100,00
6400	Rechts- und Beratungsaufwand	100,00	0,00	-100,00
01	Landesregierung			
010	Allgemeine Angelegenheiten			
	Mittelaufbringung	659.300,00	650.586,74	-8.713,26
8501	Transfers vom Bund, sonstige	422.700,00	422.688,00	-12,00
8800	Pensionsbeiträge und Sicherungsbeiträge	79.800,00	79.477,86	-322,14
8801	Transfers von privaten Haushalten und privaten Organisationen ohne Erwerbszweck	156.800,00	148.420,88	-8.379,12
	Mittelverwendung	3.650.500,00	3.459.151,08	-191.348,92
6800	Planmäßige Abschreibung	0,00	2.628,54	2.628,54
7295	Aufwendungen für gewählte Organe	1.997.600,00	1.995.637,98	-1.962,02
7601	Sonstige Ruhebezüge	1.652.900,00	1.460.884,56	-192.015,44
011	Repräsentation			
	Mittelverwendung	0,00	2.496,13	2.496,13
7232	Repräsentationsaufwand	0,00	2.496,13	2.496,13
02	Amt der Landesregierung			
020	Allgemeine Angelegenheiten			
	Mittelaufbringung	5.357.600,00	7.681.390,91	2.323.790,91
8100	Erträge aus Leistungen	0,00	5.290,63	5.290,63
8170	Kostenbeiträge und Kostenersätze für Verwaltungsleistungen	444.200,00	451.890,18	7.690,18
8195	Erträge aus der Auflösung von sonstigen Rückstellungen	0,00	348.475,70	348.475,70
8270	Kostenersätze für die Überlassung von Bediensteten an Dritte	3.809.400,00	5.504.792,44	1.695.392,44
8280	Rückersätze von Aufwendungen	50.000,00	12.736,11	-37.263,89
8299	Sonstige Erträge	6.000,00	1.041,72	-4.958,28
8540	Transfers von sonstigen Trägern öffentlichen Rechts	1.048.000,00	1.357.164,13	309.164,13
	Mittelverwendung	47.040.600,00	40.328.624,50	-6.711.975,50
4000	Geringwertige Wirtschaftsgüter (GWG)	14.800,00	27.379,06	12.579,06
4560	Schreib-, Zeichen und sonstige Büromittel	19.400,00	17.080,13	-2.319,87
4570	Druckwerke	1.000,00	745,67	-254,33
5000	Geldbezüge der Beamten	13.442.800,00	12.069.194,46	-1.373.605,54
5100	Geldbezüge der ganzjährig beschäftigten Vertragsbediensteten	18.849.500,00	18.001.150,58	-848.349,42
5101	Geldbezüge der ganzjährig beschäftigten Vertragsbediensteten	188.200,00	311.230,72	123.030,72
5105	Geldbezüge der ganzjährig beschäftigten Vertragsbediensteten	1.327.500,00	1.604.988,37	277.488,37

**Rechnungsabschluss**

<b>Kontennachweis Ergebnishaushalt</b>		<b>Budget</b>	<b>RA 2019</b>	<b>Abweichung</b>
5200	Geldbezüge der nicht ganzjährig beschäftigten Vertragsbediensteten	141.200,00	448.097,87	306.897,87
5201	Geldbezüge der nicht ganzjährig beschäftigten Vertragsbediensteten	858.400,00	446.671,70	-411.728,30
5630	Sonstige Aufwandsentschädigungen	16.700,00	21.545,62	4.845,62
5635	Sonstige Aufwandsentschädigungen	154.000,00	152.091,86	-1.908,14
5640	Vergütungen für Nebentätigkeit	14.000,00	0,00	-14.000,00
5660	Zuwendungen aus Anlass von Dienstjubiläen	866.100,00	0,00	-866.100,00
5670	Belohnungen und Geldaushilfen und Leistungsprämien	7.000,00	39.641,14	32.641,14
5800	Dienstgeberbeiträge zum Ausgleichsfonds für Familienbeihilfen für Beamte	431.800,00	364.389,49	-67.410,51
5810	Sonstige Dienstgeberbeiträge zur sozialen Sicherheit der Beamten	504.600,00	446.310,38	-58.289,62
5811	Sonstige Dienstgeberbeiträge zur sozialen Sicherheit der Beamten	392.400,00	393.714,73	1.314,73
5820	Dienstgeberbeiträge zum Ausgleichsfonds für Familienbeihilfe für Vertragsbedienstete	1.181.700,00	735.209,63	-446.490,37
5825	Dienstgeberbeiträge zum Ausgleichsfonds für Familienbeihilfe für Vertragsbedienstete	17.800,00	17.571,18	-228,82
5830	Sonstige Dienstgeberbeiträge zur sozialen Sicherheit der Vertragsbediensteten	3.324.000,00	3.706.438,95	382.438,95
5831	Sonstige Dienstgeberbeiträge zur sozialen Sicherheit der Vertragsbediensteten	139.000,00	157.788,65	18.788,65
5832	Sonstige Dienstgeberbeiträge zur sozialen Sicherheit der Vertragsbediensteten	179.400,00	198.649,85	19.249,85
5835	Sonstige Dienstgeberbeiträge zur sozialen Sicherheit der Vertragsbediensteten	96.700,00	95.099,35	-1.600,65
5880	Sonstige Dienstgeberbeiträge	31.900,00	28.475,40	-3.424,60
5881	Sonstige Dienstgeberbeiträge	21.600,00	36.943,20	15.343,20
5885	Sonstige Dienstgeberbeiträge	100,00	943,40	843,40
5909	Freiwillige Sozialleistungen	361.900,00	49.079,04	-312.820,96
5910	Dotierung von Rückstellungen für Abfertigungen	3.100.000,00	0,00	-3.100.000,00
5911	Dotierung von Rückstellungen für Jubiläumszuwendungen	0,00	82.905,50	82.905,50
6160	Instandhaltung von Maschinen und maschinellen Anlagen	7.200,00	7.087,20	-112,80
6310	Sonstige Nachrichtenübermittlung	500,00	0,00	-500,00
6320	Telekommunikationsdienste	0,00	126,00	126,00
6400	Rechts- und Beratungsaufwand	1.000,00	4.800,00	3.800,00
6570	Geldverkehrs- und Bankspesen	0,00	10,00	10,00
6800	Planmäßige Abschreibung	0,00	216.436,98	216.436,98
6848	Buchwert abgegangener Sachanlagen IT	0,00	2.695,36	2.695,36
6920	Schadensvergütungen	3.000,00	771,00	-2.229,00
6930	Strafen	100,00	0,00	-100,00
6950	Wertberichtigungen zu Forderungen	0,00	947,29	947,29
7150	Andere öffentliche Abgaben	0,00	131,17	131,17
7270	Sonstige Leistungen von natürlichen Personen	69.700,00	16.957,57	-52.742,43
7280	Sonstige Leistungen (Sonstige)	684.200,00	81.958,62	-602.241,38
7290	Vergütungen mit ertragsseitiger Gegenverrechnung innerhalb des Landes	0,00	5.368,50	5.368,50
7297	Sonstige Aufwendungen	100,00	6.293,16	6.193,16
7298	Reisegebühren	591.300,00	524.990,08	-66.309,92
7299	Forderungsabschreibungen	0,00	6.715,64	6.715,64
021	<b>Information und Dokumentation</b>			
	<b>Mittelaufbringung</b>	<b>200,00</b>	<b>462,00</b>	<b>262,00</b>
8170	Kostenbeiträge und Kostenersätze für Verwaltungsleistungen	200,00	462,00	262,00

**Rechnungsabschluss**

<b>Kontennachweis Ergebnishaushalt</b>		<b>Budget</b>	<b>RA 2019</b>	<b>Abweichung</b>
024	Aufgabenerfüllung für Dritte			
	Mittelaufbringung	315.400,00	7.517.277,34	7.201.877,34
8190	Erträge aus der Auflösung von Wertberichtigungen zu Forderungen	0,00	7.194.974,05	7.194.974,05
8270	Kostensätze für die Überlassung von Bediensteten an Dritte	315.400,00	322.303,29	6.903,29
	Mittelverwendung	450.600,00	396.773,76	-53.826,24
5100	Geldbezüge der ganzjährig beschäftigten Vertragsbediensteten	255.800,00	236.288,31	-19.511,69
5101	Geldbezüge der ganzjährig beschäftigten Vertragsbediensteten	97.200,00	75.189,84	-22.010,16
5635	Sonstige Aufwandsentschädigungen	3.900,00	3.279,13	-620,87
5820	Dienstgeberbeiträge zum Ausgleichsfonds für Familienbeihilfe für Vertragsbedienstete	13.300,00	11.133,06	-2.166,94
5830	Sonstige Dienstgeberbeiträge zur sozialen Sicherheit der Vertragsbediensteten	80.400,00	70.205,42	-10.194,58
5909	Freiwillige Sozialleistungen	0,00	678,00	678,00
05	Sonstige Aufgaben der allgemeinen Verwaltung			
050	Aufsichtstätigkeit			
	Mittelverwendung	100,00	0,00	-100,00
7270	Sonstige Leistungen von natürlichen Personen	100,00	0,00	-100,00
052	Prüfungstätigkeit			
	Mittelverwendung	1.400,00	1.362,11	-37,89
7298	Reisegebühren	1.400,00	1.362,11	-37,89
059	Übrige Einrichtungen und Maßnahmen			
	Mittelverwendung	100,00	0,00	-100,00
7301	Transfers an den Bund, sonstige	100,00	0,00	-100,00
08	Pensionen (ohne Landeslehrer) (soweit nicht aufgeteilt)			
080	Pensionen (ohne Landeslehrer) (soweit nicht aufgeteilt)			
	Mittelaufbringung	43.067.900,00	46.149.490,87	3.081.590,87
8170	Kostenbeiträge und Kostensätze für Verwaltungsleistungen	555.800,00	700.435,37	144.635,37
8280	Rückersätze von Aufwendungen	24.080.100,00	24.237.360,64	157.260,64
8510	Transfers von Sozialversicherungsträgern	2.100,00	2.149,32	49,32
8800	Pensionsbeiträge und Sicherheitsbeiträge	18.387.200,00	21.181.843,35	2.794.643,35
8801	Transfers von privaten Haushalten und privaten Organisationen ohne Erwerbszweck	42.700,00	27.702,19	-14.997,81
	Mittelverwendung	177.224.900,00	179.088.987,61	1.864.087,61
7270	Sonstige Leistungen von natürlichen Personen	100,00	0,00	-100,00
7297	Sonstige Aufwendungen	100,00	0,00	-100,00
7299	Forderungsabschreibungen	0,00	5.955,05	5.955,05
7310	Transfers an Sozialversicherungsträger	486.800,00	56.311,92	-430.488,08
7600	Ruhebezüge an öffentlich-rechtliche Bedienstete	132.390.100,00	135.155.139,16	2.765.039,16
7602	Versorgungsbezüge nach öffentlich-rechtlichen Bediensteten	25.361.800,00	24.620.701,94	-741.098,06
7604	Außerordentliche Versorgungsgenüsse	13.646.900,00	13.853.213,27	206.313,27
7606	Dienstgeberbeiträge für Ruhe- und Versorgungsbezugsempfänger	5.339.100,00	5.397.666,27	58.566,27
09	Personalbetreuung			
091	Personalausbildung und Personalfortbildung			
	Mittelaufbringung	8.900,00	9.716,00	816,00
8100	Erträge aus Leistungen	8.900,00	9.716,00	816,00
	Mittelverwendung	330.900,00	308.460,74	-22.439,26
4000	Geringwertige Wirtschaftsgüter (GWG)	100,00	1.920,03	1.820,03
4560	Schreib-, Zeichen und sonstige Büromittel	500,00	1.986,86	1.486,86
4570	Druckwerke	100,00	463,32	363,32
5640	Vergütungen für Nebentätigkeit	40.000,00	41.015,77	1.015,77

**Rechnungsabschluss**

<b>Kontennachweis Ergebnishaushalt</b>		<b>Budget</b>	<b>RA 2019</b>	<b>Abweichung</b>
7020	Miet- und Pachtaufwand	100,00	0,00	-100,00
7260	Mitgliedsbeiträge an Institutionen	1.000,00	0,00	-1.000,00
7270	Sonstige Leistungen von natürlichen Personen	167.400,00	85.548,16	-81.851,84
7280	Sonstige Leistungen (Sonstige)	116.800,00	164.556,48	47.756,48
7298	Reisegebühren	4.900,00	12.970,12	8.070,12
<b>093</b>	<b>Erholungsaktionen</b>			
	<b>Mittelverwendung</b>	<b>296.200,00</b>	<b>259.724,92</b>	<b>-36.475,08</b>
5101	Geldbezüge der ganzjährig beschäftigten Vertragsbediensteten	230.800,00	201.935,52	-28.864,48
5635	Sonstige Aufwandsentschädigungen	1.300,00	958,00	-342,00
5820	Dienstgeberbeiträge zum Ausgleichsfonds für Familienbeihilfe für Vertragsbedienstete	6.700,00	7.131,05	431,05
5830	Sonstige Dienstgeberbeiträge zur sozialen Sicherheit der Vertragsbediensteten	46.200,00	39.527,88	-6.672,12
5831	Sonstige Dienstgeberbeiträge zur sozialen Sicherheit der Vertragsbediensteten	2.300,00	2.076,64	-223,36
5832	Sonstige Dienstgeberbeiträge zur sozialen Sicherheit der Vertragsbediensteten	1.400,00	1.614,35	214,35
5881	Sonstige Dienstgeberbeiträge	7.000,00	6.087,48	-912,52
5909	Freiwillige Sozialleistungen	0,00	394,00	394,00
7298	Reisegebühren	500,00	0,00	-500,00
<b>094</b>	<b>Gemeinschaftspflege</b>			
	<b>Mittelverwendung</b>	<b>817.500,00</b>	<b>780.283,72</b>	<b>-37.216,28</b>
5100	Geldbezüge der ganzjährig beschäftigten Vertragsbediensteten	35.600,00	2.998,55	-32.601,45
5101	Geldbezüge der ganzjährig beschäftigten Vertragsbediensteten	247.900,00	270.966,47	23.066,47
5635	Sonstige Aufwandsentschädigungen	4.000,00	4.525,52	525,52
5820	Dienstgeberbeiträge zum Ausgleichsfonds für Familienbeihilfe für Vertragsbedienstete	11.000,00	11.227,40	227,40
5830	Sonstige Dienstgeberbeiträge zur sozialen Sicherheit der Vertragsbediensteten	67.900,00	59.514,73	-8.385,27
5831	Sonstige Dienstgeberbeiträge zur sozialen Sicherheit der Vertragsbediensteten	3.000,00	2.997,16	-2,84
5832	Sonstige Dienstgeberbeiträge zur sozialen Sicherheit der Vertragsbediensteten	2.400,00	2.334,32	-65,68
5881	Sonstige Dienstgeberbeiträge	9.900,00	8.850,77	-1.049,23
5909	Freiwillige Sozialleistungen	0,00	582,00	582,00
7690	Sonstige Zuwendungen an Einzelpersonen	435.800,00	416.286,80	-19.513,20
<b>095</b>	<b>Kranken- und Sterbefürsorge</b>			
	<b>Mittelverwendung</b>	<b>599.300,00</b>	<b>283.889,64</b>	<b>-315.410,36</b>
5900	Freiwillige Sozialleistungen	134.300,00	73.936,50	-60.363,50
5901	Freiwillige Sozialleistungen	465.000,00	209.953,14	-255.046,86
<b>099</b>	<b>Sonstige Einrichtungen und Maßnahmen</b>			
	<b>Mittelaufbringung</b>	<b>32.100,00</b>	<b>11.761,60</b>	<b>-20.338,40</b>
8100	Erträge aus Leistungen	30.000,00	10.433,00	-19.567,00
8540	Transfers von sonstigen Trägern öffentlichen Rechts	2.000,00	0,00	-2.000,00
8810	Geldstrafen	100,00	1.328,60	1.228,60
	<b>Mittelverwendung</b>	<b>1.378.200,00</b>	<b>1.297.448,70</b>	<b>-80.751,30</b>
4000	Geringwertige Wirtschaftsgüter (GWG)	100,00	270,85	170,85
4090	Ersatzteile	100,00	65,96	-34,04
4560	Schreib-, Zeichen und sonstige Büromittel	1.000,00	0,00	-1.000,00
4570	Druckwerke	100,00	71,30	-28,70
4590	Sonstige Verbrauchsgüter	100,00	181,50	81,50
5000	Geldbezüge der Beamten	155.700,00	169.876,66	14.176,66
5100	Geldbezüge der ganzjährig beschäftigten Vertragsbediensteten	255.300,00	250.796,16	-4.503,84
5635	Sonstige Aufwandsentschädigungen	4.800,00	4.773,69	-26,31

**Rechnungsabschluss**

<b>Kontennachweis Ergebnishaushalt</b>		<b>Budget</b>	<b>RA 2019</b>	<b>Abweichung</b>
5800	Dienstgeberbeiträge zum Ausgleichsfonds für Familienbeihilfen für Beamte	6.200,00	5.605,06	-594,94
5810	Sonstige Dienstgeberbeiträge zur sozialen Sicherheit der Beamten	6.900,00	7.416,15	516,15
5811	Sonstige Dienstgeberbeiträge zur sozialen Sicherheit der Beamten	4.600,00	5.039,50	439,50
5820	Dienstgeberbeiträge zum Ausgleichsfonds für Familienbeihilfe für Vertragsbedienstete	10.100,00	9.899,13	-200,87
5830	Sonstige Dienstgeberbeiträge zur sozialen Sicherheit der Vertragsbediensteten	53.800,00	50.625,00	-3.175,00
5831	Sonstige Dienstgeberbeiträge zur sozialen Sicherheit der Vertragsbediensteten	2.800,00	2.796,73	-3,27
5832	Sonstige Dienstgeberbeiträge zur sozialen Sicherheit der Vertragsbediensteten	2.100,00	1.879,27	-220,73
5903	Freiwillige Sozialleistungen	549.900,00	476.017,27	-73.882,73
5904	Freiwillige Sozialleistungen	35.200,00	25.887,80	-9.312,20
5909	Freiwillige Sozialleistungen	0,00	924,00	924,00
6400	Rechts- und Beratungsaufwand	0,00	25.658,40	25.658,40
6700	Versicherungen	33.700,00	31.960,00	-1.740,00
6800	Planmäßige Abschreibung	0,00	7.856,68	7.856,68
7020	Miet- und Pachtaufwand	9.900,00	2.198,61	-7.701,39
7270	Sonstige Leistungen von natürlichen Personen	28.800,00	31.368,94	2.568,94
7280	Sonstige Leistungen (Sonstige)	207.800,00	182.838,50	-24.961,50
7296	Aufwendungen auf Grund gesetzlicher Anordnungen	3.000,00	3.165,22	165,22
7297	Sonstige Aufwendungen	5.900,00	228,36	-5.671,64
7298	Reisegebühren	100,00	47,96	-52,04
7660	Gesetzliche Zuwendungen an private gemeinnützige Einrichtungen	100,00	0,00	-100,00
7690	Sonstige Zuwendungen an Einzelpersonen	100,00	0,00	-100,00
<b>1</b>	<b>Öffentliche Ordnung und Sicherheit</b>			
<b>16</b>	<b>Feuerwehrwesen</b>			
<b>161</b>	<b>Feuerweherschulen</b>			
	Mittelaufbringung	63.700,00	60.896,80	-2.803,20
8170	Kostenbeiträge und Kostenersätze für Verwaltungsleistungen	63.700,00	60.896,80	-2.803,20
<b>2</b>	<b>Unterricht, Erziehung, Sport und Wissenschaft</b>			
<b>22</b>	<b>Berufsbildender Unterricht; Anstalten der Lehrer- und Erzieherbildung</b>			
<b>221</b>	<b>Berufsbildende mittlere Schulen</b>			
	Mittelverwendung	34.500,00	34.286,62	-213,38
5909	Freiwillige Sozialleistungen	34.500,00	33.839,61	-660,39
6800	Planmäßige Abschreibung	0,00	447,01	447,01
<b>25</b>	<b>Außerschulische Jugenderziehung</b>			
<b>251</b>	<b>Schüler-, Lehrlings- und Gesellenheime</b>			
	Mittelaufbringung	0,00	2.933,70	2.933,70
8170	Kostenbeiträge und Kostenersätze für Verwaltungsleistungen	0,00	2.933,70	2.933,70
<b>27</b>	<b>Erwachsenenbildung</b>			
<b>272</b>	<b>Volksbildungsheime</b>			
	Mittelaufbringung	0,00	3.482,34	3.482,34
8170	Kostenbeiträge und Kostenersätze für Verwaltungsleistungen	0,00	3.482,34	3.482,34
<b>3</b>	<b>Kunst, Kultur und Kultus</b>			
<b>31</b>	<b>Bildende Künste</b>			
<b>312</b>	<b>Maßnahmen zur Förderung der bildenden Künste</b>			
	Mittelverwendung	34.000,00	521.250,00	487.250,00
7305	Transfers an Gemeinden, sonstige	1.000,00	15.000,00	14.000,00
7402	Transfers an Eigenbetriebe	1.000,00	0,00	-1.000,00
7430	Transfers an Unternehmen (ohne Finanzunternehmen)	1.000,00	10.000,00	9.000,00

**Rechnungsabschluss**

<b>Kontennachweis Ergebnishaushalt</b>		<b>Budget</b>	<b>RA 2019</b>	<b>Abweichung</b>
7453	Kapitaltransfers an Beteiligungen des Landes	0,00	8.000,00	8.000,00
7670	Sonstige Zuwendungen an private gemeinnützige Einrichtungen	1.000,00	334.500,00	333.500,00
7690	Sonstige Zuwendungen an Einzelpersonen	29.000,00	153.750,00	124.750,00
7770	Zuwendungen für Investitionszwecke an private, nicht auf Gewinn ausgerichtete Organisationen	1.000,00	0,00	-1.000,00
<b>32</b>	<b>Musik und darstellende Kunst</b>			
<b>322</b>	<b>Maßnahmen zur Förderung der Musikpflege</b>			
	Mittelverwendung	14.000,00	2.637.814,00	2.623.814,00
7305	Transfers an Gemeinden, sonstige	1.000,00	138.000,00	137.000,00
7430	Transfers an Unternehmen (ohne Finanzunternehmen)	1.000,00	1.286.000,00	1.285.000,00
7670	Sonstige Zuwendungen an private gemeinnützige Einrichtungen	1.000,00	1.075.200,00	1.074.200,00
7690	Sonstige Zuwendungen an Einzelpersonen	11.000,00	138.614,00	127.614,00
<b>323</b>	<b>Einrichtungen der darstellenden Kunst</b>			
	Mittelverwendung	23.194.100,00	23.246.087,86	51.987,86
7403	Transfers an Beteiligungen des Landes	22.372.600,00	22.502.394,13	129.794,13
7453	Kapitaltransfers an Beteiligungen des Landes	821.500,00	743.693,73	-77.806,27
<b>324</b>	<b>Maßnahmen zur Förderung der darstellenden Kunst</b>			
	Mittelverwendung	4.000,00	1.971.205,00	1.967.205,00
7305	Transfers an Gemeinden, sonstige	1.000,00	15.140,00	14.140,00
7430	Transfers an Unternehmen (ohne Finanzunternehmen)	1.000,00	752.000,00	751.000,00
7670	Sonstige Zuwendungen an private gemeinnützige Einrichtungen	1.000,00	1.149.465,00	1.148.465,00
7690	Sonstige Zuwendungen an Einzelpersonen	1.000,00	54.600,00	53.600,00
<b>33</b>	<b>Schrifttum und Sprache</b>			
<b>330</b>	<b>Förderung von Schrifttum und Sprache</b>			
	Mittelverwendung	14.000,00	279.200,00	265.200,00
7305	Transfers an Gemeinden, sonstige	1.000,00	0,00	-1.000,00
7430	Transfers an Unternehmen (ohne Finanzunternehmen)	1.000,00	92.500,00	91.500,00
7670	Sonstige Zuwendungen an private gemeinnützige Einrichtungen	1.000,00	151.500,00	150.500,00
7690	Sonstige Zuwendungen an Einzelpersonen	11.000,00	35.200,00	24.200,00
<b>34</b>	<b>Museen und sonstige Sammlungen</b>			
<b>340</b>	<b>Museen</b>			
	Mittelaufbringung	4.822.100,00	4.656.875,60	-165.224,40
8240	Miet- und Pächtertrag	0,00	1,00	1,00
8270	Kostenersätze für die Überlassung von Bediensteten an Dritte	4.774.400,00	4.656.501,03	-117.898,97
8280	Rückersätze von Aufwendungen	47.700,00	373,57	-47.326,43
	Mittelverwendung	26.640.400,00	28.704.292,82	2.063.892,82
5000	Geldbezüge der Beamten	2.494.000,00	2.316.450,86	-177.549,14
5100	Geldbezüge der ganzjährig beschäftigten Vertragsbediensteten	1.051.300,00	1.069.271,13	17.971,13
5101	Geldbezüge der ganzjährig beschäftigten Vertragsbediensteten	511.700,00	504.191,86	-7.508,14
5630	Sonstige Aufwandschädigungen	1.900,00	1.803,60	-96,40
5635	Sonstige Aufwandschädigungen	27.600,00	25.379,67	-2.220,33
5660	Zuwendungen aus Anlass von Dienstjubiläen	10.200,00	0,00	-10.200,00
5670	Belohnungen und Geldaushilfen und Leistungsprämien	200,00	6.732,00	6.532,00
5800	Dienstgeberbeiträge zum Ausgleichsfonds für Familienbeihilfen für Beamte	68.900,00	56.954,80	-11.945,20
5810	Sonstige Dienstgeberbeiträge zur sozialen Sicherheit der Beamten	100.200,00	91.373,02	-8.826,98
5811	Sonstige Dienstgeberbeiträge zur sozialen Sicherheit der Beamten	69.500,00	64.902,00	-4.598,00
5820	Dienstgeberbeiträge zum Ausgleichsfonds für Familienbeihilfe für Vertragsbedienstete	51.300,00	49.979,70	-1.320,30

**Rechnungsabschluss**

<b>Kontennachweis Ergebnishaushalt</b>		<b>Budget</b>	<b>RA 2019</b>	<b>Abweichung</b>
5830	Sonstige Dienstgeberbeiträge zur sozialen Sicherheit der Vertragsbediensteten	341.200,00	324.067,75	-17.132,25
5831	Sonstige Dienstgeberbeiträge zur sozialen Sicherheit der Vertragsbediensteten	7.900,00	7.502,46	-397,54
5832	Sonstige Dienstgeberbeiträge zur sozialen Sicherheit der Vertragsbediensteten	400,00	369,87	-30,13
5880	Sonstige Dienstgeberbeiträge	70.500,00	65.066,94	-5.433,06
5881	Sonstige Dienstgeberbeiträge	43.500,00	43.050,77	-449,23
5909	Freiwillige Sozialleistungen	200,00	4.172,77	3.972,77
6800	Planmäßige Abschreibung	0,00	61.831,36	61.831,36
6840	Buchwert abgegangener Sachanlagen	0,00	71.100,00	71.100,00
7294	Zuweisung an Haushaltsrücklagen	0,00	1.066.310,48	1.066.310,48
7298	Reisegebühren	28.000,00	37.826,21	9.826,21
7403	Transfers an Beteiligungen des Landes	21.761.800,00	21.659.030,92	-102.769,08
7453	Kapitaltransfers an Beteiligungen des Landes	100,00	1.176.924,65	1.176.824,65
35	Sonstige Kunstpflege			
350	Einrichtungen zur Kunstpflege			
	Mittelverwendung	1.000.000,00	837.362,96	-162.637,04
7355	Kapitaltransfers an Gemeinden, sonstige	1.000.000,00	837.362,96	-162.637,04
351	Maßnahmen zur Kunstpflege			
	Mittelaufbringung	400.000,00	1.299.550,06	899.550,06
8280	Rückersätze von Aufwendungen	400.000,00	82.934,36	-317.065,64
8940	Entnahmen von Haushaltsrücklagen	0,00	1.216.615,70	1.216.615,70
	Mittelverwendung	10.037.000,00	5.038.792,16	-4.998.207,84
6570	Geldverkehrs- und Bankspesen	0,00	65,70	65,70
7294	Zuweisung an Haushaltsrücklagen	0,00	1.406.310,95	1.406.310,95
7299	Forderungsabschreibungen	80.000,00	5.515,02	-74.484,98
7305	Transfers an Gemeinden, sonstige	1.000,00	112.200,00	111.200,00
7403	Transfers an Beteiligungen des Landes	500.000,00	500.000,00	0,00
7430	Transfers an Unternehmen (ohne Finanzunternehmen)	3.000,00	302.000,00	299.000,00
7670	Sonstige Zuwendungen an private gemeinnützige Einrichtungen	9.209.200,00	2.424.600,00	-6.784.600,00
7690	Sonstige Zuwendungen an Einzelpersonen	241.800,00	288.100,49	46.300,49
7770	Zuwendungen für Investitionszwecke an private, nicht auf Gewinn ausgerichtete Organisationen	2.000,00	0,00	-2.000,00
36	Heimatspflege			
363	Altstadterhaltung und Ortsbildpflege			
	Mittelaufbringung	200,00	0,00	-200,00
8150	Gebühren für Verwaltungsleistungen	200,00	0,00	-200,00
	Mittelverwendung	189.000,00	257.459,50	68.459,50
6800	Planmäßige Abschreibung	0,00	2.514,99	2.514,99
7270	Sonstige Leistungen von natürlichen Personen	131.100,00	125.419,26	-5.680,74
7280	Sonstige Leistungen (Sonstige)	1.200,00	17.525,25	16.325,25
7297	Sonstige Aufwendungen	700,00	0,00	-700,00
7382	Kapitaltransfers an Landesfonds	56.000,00	112.000,00	56.000,00
37	Rundfunk, Presse und Film			
371	Förderung von Presse und Film			
	Mittelverwendung	46.000,00	723.709,51	677.709,51
7305	Transfers an Gemeinden, sonstige	1.000,00	0,00	-1.000,00
7430	Transfers an Unternehmen (ohne Finanzunternehmen)	1.000,00	156.705,00	155.705,00
7670	Sonstige Zuwendungen an private gemeinnützige Einrichtungen	1.000,00	292.835,00	291.835,00
7690	Sonstige Zuwendungen an Einzelpersonen	43.000,00	274.169,51	231.169,51

**Rechnungsabschluss**

<b>Kontennachweis Ergebnishaushalt</b>		<b>Budget</b>	<b>RA 2019</b>	<b>Abweichung</b>
38	Sonstige Kulturpflege			
380	Einrichtungen der Kulturpflege			
	Mittelverwendung	2.015.500,00	2.116.477,90	100.977,90
7403	Transfers an Beteiligungen des Landes	2.015.500,00	2.116.477,90	100.977,90
381	Maßnahmen der Kulturpflege			
	Mittelaufbringung	200,00	0,00	-200,00
8240	Miet- und Pächtertrag	200,00	0,00	-200,00
	Mittelverwendung	588.800,00	349.020,40	-239.779,60
4000	Geringwertige Wirtschaftsgüter (GWG)	3.500,00	139,95	-3.360,05
4020	Verbrauchsgüter für innerbetriebliche Leistungen	200,00	54,29	-145,71
4540	Reinigungsmittel	0,00	48,53	48,53
4560	Schreib-, Zeichen und sonstige Büromittel	500,00	240,63	-259,37
4570	Druckwerke	1.400,00	0,00	-1.400,00
5640	Vergütungen für Nebentätigkeit	13.200,00	13.276,20	76,20
6210	Sonstige Transporte	3.000,00	2.102,74	-897,26
6310	Sonstige Nachrichtenübermittlung	1.200,00	204,49	-995,51
6320	Telekommunikationsdienste	0,00	572,94	572,94
6400	Rechts- und Beratungsaufwand	6.100,00	67.479,51	61.379,51
6570	Geldverkehrs- und Bankspesen	0,00	59,00	59,00
6800	Planmäßige Abschreibung	50.000,00	0,00	-50.000,00
7020	Miet- und Pacht aufwand	1.900,00	0,00	-1.900,00
7232	Repräsentationsaufwand	200,00	18,00	-182,00
7270	Sonstige Leistungen von natürlichen Personen	273.900,00	165.324,08	-108.575,92
7280	Sonstige Leistungen (Sonstige)	123.700,00	72.461,39	-51.238,61
7290	Vergütungen mit ertragsseitiger Gegenverrechnung innerhalb des Landes	0,00	40,00	40,00
7670	Sonstige Zuwendungen an private gemeinnützige Einrichtungen	100.000,00	16.998,65	-83.001,35
7690	Sonstige Zuwendungen an Einzelpersonen	10.000,00	10.000,00	0,00
4	Soziale Wohlfahrt und Wohnbauförderung			
41	Allgemeine öffentliche Wohlfahrt			
410	Einrichtungen der allgemeinen Sozialhilfe			
	Mittelaufbringung	0,00	1.085.325,84	1.085.325,84
8170	Kostenbeiträge und Kostenersätze für Verwaltungsleistungen	0,00	111.994,96	111.994,96
8192	Erträge aus der Auflösung von Rückstellungen für ausstehende Rechnungen und Betriebspensionen	0,00	50.000,00	50.000,00
8240	Miet- und Pächtertrag	0,00	923.330,88	923.330,88
	Mittelverwendung	36.000,00	4.475.126,17	4.439.126,17
6000	Energiebezüge	0,00	62.202,14	62.202,14
6130	Instandhaltung von sonstigen Grundstückseinrichtungen	0,00	55.632,11	55.632,11
6140	Instandhaltung von Gebäuden und Bauten	2.000,00	220.185,84	218.185,84
6160	Instandhaltung von Maschinen und maschinellen Anlagen	0,00	880,00	880,00
6500	Zinsen für Finanzschulden in Euro	34.000,00	32.656,07	-1.343,93
6800	Planmäßige Abschreibung	0,00	720.528,56	720.528,56
6830	Verluste aus dem Abgang von Sachanlagen und immateriellen Vermögenswerten	0,00	3.351.041,24	3.351.041,24
6880	Dotierung von Rückstellungen für ausstehende Rechnungen	0,00	14.676,74	14.676,74
7020	Miet- und Pacht aufwand	0,00	1.924,46	1.924,46
7150	Andere öffentliche Abgaben	0,00	2.227,23	2.227,23
7280	Sonstige Leistungen (Sonstige)	0,00	13.171,78	13.171,78
411	Maßnahmen der allgemeinen Sozialhilfe			
	Mittelaufbringung	110.957.900,00	135.809.046,97	24.851.146,97
8192	Erträge aus der Auflösung von Rückstellungen für ausstehende Rechnungen und Betriebspensionen	0,00	52.385,42	52.385,42



**Rechnungsabschluss**

<b>Kontennachweis Ergebnishaushalt</b>		<b>Budget</b>	<b>RA 2019</b>	<b>Abweichung</b>
8280	Rückersätze von Aufwendungen	110.957.800,00	135.756.661,55	24.798.861,55
8299	Sonstige Erträge	100,00	0,00	-100,00
<b>Mittelverwendung</b>		<b>326.765.300,00</b>	<b>353.398.922,34</b>	<b>26.633.622,34</b>
4590	Sonstige Verbrauchsgüter	10.000,00	20.454,55	10.454,55
6400	Rechts- und Beratungsaufwand	8.000,00	97.733,04	89.733,04
6880	Dotierung von Rückstellungen für ausstehende Rechnungen	0,00	1.124.000,00	1.124.000,00
7280	Sonstige Leistungen (Sonstige)	3.163.200,00	411.065,36	-2.752.134,64
7296	Aufwendungen auf Grund gesetzlicher Anordnungen	100,00	0,00	-100,00
7297	Sonstige Aufwendungen	100,00	0,00	-100,00
7305	Transfers an Gemeinden, sonstige	48.900,00	1.233.377,79	1.184.477,79
7307	Transfers an Gemeindeverbände, sonstige	323.435.000,00	350.512.291,60	27.077.291,60
7355	Kapitaltransfers an Gemeinden, sonstige	20.000,00	0,00	-20.000,00
7357	Kapitaltransfers an Gemeindeverbände, sonstige	20.000,00	0,00	-20.000,00
7670	Sonstige Zuwendungen an private gemeinnützige Einrichtungen	30.000,00	0,00	-30.000,00
7770	Zuwendungen für Investitionszwecke an private, nicht auf Gewinn ausgerichtete Organisationen	30.000,00	0,00	-30.000,00
<b>413</b>	<b>Maßnahmen der Behindertenhilfe</b>			
<b>Mittelverwendung</b>		<b>12.958.500,00</b>	<b>12.410.287,75</b>	<b>-548.212,25</b>
5100	Geldbezüge der ganzjährig beschäftigten Vertragsbediensteten	10.353.600,00	10.037.003,15	-316.596,85
5630	Sonstige Aufwandentschädigungen	4.800,00	4.379,23	-420,77
5635	Sonstige Aufwandentschädigungen	76.300,00	74.385,13	-1.914,87
5820	Dienstgeberbeiträge zum Ausgleichsfonds für Familienbeihilfe für Vertragsbedienstete	90.600,00	81.417,31	-9.182,69
5830	Sonstige Dienstgeberbeiträge zur sozialen Sicherheit der Vertragsbediensteten	2.272.100,00	2.049.535,49	-222.564,51
5831	Sonstige Dienstgeberbeiträge zur sozialen Sicherheit der Vertragsbediensteten	87.700,00	79.270,21	-8.429,79
5832	Sonstige Dienstgeberbeiträge zur sozialen Sicherheit der Vertragsbediensteten	59.600,00	54.366,94	-5.233,06
5881	Sonstige Dienstgeberbeiträge	13.700,00	12.201,82	-1.498,18
5909	Freiwillige Sozialleistungen	100,00	17.728,47	17.628,47
<b>417</b>	<b>Pflegesicherung</b>			
<b>Mittelaufbringung</b>		<b>6.144.100,00</b>	<b>4.866.848,92</b>	<b>-1.277.251,08</b>
8280	Rückersätze von Aufwendungen	100,00	1.752,03	1.652,03
8507	Transfers von Gemeindeverbänden, sonstige	6.144.000,00	4.865.096,89	-1.278.903,11
<b>Mittelverwendung</b>		<b>18.460.300,00</b>	<b>12.163.995,70</b>	<b>-6.296.304,30</b>
6400	Rechts- und Beratungsaufwand	1.500,00	1.363,50	-136,50
7297	Sonstige Aufwendungen	18.000,00	0,00	-18.000,00
7299	Forderungsabschreibungen	20.000,00	0,00	-20.000,00
7680	Gesetzliche Zuwendungen an Einzelpersonen	18.420.800,00	12.162.632,20	-6.258.167,80
<b>42</b>	<b>Freie Wohlfahrt</b>			
<b>425</b>	<b>Entwicklungshilfe im Ausland</b>			
<b>Mittelverwendung</b>		<b>40.000,00</b>	<b>0,00</b>	<b>-40.000,00</b>
7280	Sonstige Leistungen (Sonstige)	40.000,00	0,00	-40.000,00
<b>429</b>	<b>Sonstige Einrichtungen und Maßnahmen</b>			
<b>Mittelaufbringung</b>		<b>0,00</b>	<b>1.324.514,55</b>	<b>1.324.514,55</b>
8280	Rückersätze von Aufwendungen	0,00	167.656,51	167.656,51
8500	Transfers vom Bund nach dem FAG	0,00	306.100,14	306.100,14
8510	Transfers von Sozialversicherungsträgern	0,00	850.757,90	850.757,90
<b>Mittelverwendung</b>		<b>4.152.900,00</b>	<b>628.178,85</b>	<b>-3.524.721,15</b>
4570	Druckwerke	0,00	727,80	727,80
7280	Sonstige Leistungen (Sonstige)	500.000,00	8.185,62	-491.814,38
7670	Sonstige Zuwendungen an private gemeinnützige Einrichtungen	3.652.900,00	619.265,43	-3.033.634,57

**Rechnungsabschluss**

Kontennachweis Ergebnishaushalt		Budget	RA 2019	Abweichung
43	Jugendwohlfahrt			
435	Erziehungsheime			
	Mittelverwendung	0,00	2.486,28	2.486,28
6800	Planmäßige Abschreibung	0,00	2.486,28	2.486,28
44	Behebung von Notständen			
441	Maßnahmen			
	Mittelverwendung	1.000.000,00	1.000.000,00	0,00
7670	Sonstige Zuwendungen an private gemeinnützige Einrichtungen	1.000.000,00	1.000.000,00	0,00
46	Familienpolitische Maßnahmen			
469	Sonstige Maßnahmen			
	Mittelverwendung	46.000,00	49.069,97	3.069,97
7280	Sonstige Leistungen (Sonstige)	21.000,00	24.569,97	3.569,97
7670	Sonstige Zuwendungen an private gemeinnützige Einrichtungen	25.000,00	24.500,00	-500,00
5	Gesundheit			
51	Gesundheitsdienst			
510	Medizinische Bereichsversorgung			
	Mittelverwendung	1.165.800,00	871.489,30	-294.310,70
4570	Druckwerke	1.000,00	0,00	-1.000,00
5000	Geldbezüge der Beamten	965.800,00	686.831,47	-278.968,53
5640	Vergütungen für Nebentätigkeit	6.100,00	13.387,50	7.287,50
5660	Zuwendungen aus Anlass von Dienstjubiläen	100,00	0,00	-100,00
5670	Belohnungen und Geldaushilfen und Leistungsprämien	100,00	0,00	-100,00
5800	Dienstgeberbeiträge zum Ausgleichsfonds für Familienbeihilfen für Beamte	7.200,00	5.337,34	-1.862,66
5810	Sonstige Dienstgeberbeiträge zur sozialen Sicherheit der Beamten	42.900,00	30.693,93	-12.206,07
5909	Freiwillige Sozialleistungen	100,00	1.115,10	1.015,10
7280	Sonstige Leistungen (Sonstige)	42.500,00	33.590,37	-8.909,63
7670	Sonstige Zuwendungen an private gemeinnützige Einrichtungen	100.000,00	100.533,59	533,59
512	Sonstige medizinische Beratung und Betreuung			
	Mittelaufbringung	1.384.600,00	3.104.087,35	1.719.487,35
8100	Erträge aus Leistungen	1.380.500,00	1.375.726,28	-4.773,72
8170	Kostenbeiträge und Kostenersätze für Verwaltungsleistungen	3.000,00	5.000,00	2.000,00
8192	Erträge aus der Auflösung von Rückstellungen für ausstehende Rechnungen und Betriebspensionen	0,00	3.852,40	3.852,40
8260	Vergütungen mit aufwandsseitiger Gegenverrechnung innerhalb des Landes	0,00	627,72	627,72
8280	Rückersätze von Aufwendungen	1.100,00	1.718.880,95	1.717.780,95
	Mittelverwendung	43.277.500,00	49.345.922,97	6.068.422,97
4000	Geringwertige Wirtschaftsgüter (GWG)	2.600,00	5.071,06	2.471,06
4570	Druckwerke	79.300,00	95.001,27	15.701,27
4580	Mittel zur ärztlichen Betreuung und Gesundheitsvorsorge	1.592.500,00	1.511.458,14	-81.041,86
4590	Sonstige Verbrauchsgüter	2.400,00	410,13	-1.989,87
5640	Vergütungen für Nebentätigkeit	200.000,00	225.467,09	25.467,09
6180	Instandhaltung von sonstigen Anlagen	0,00	375,97	375,97
6320	Telekommunikationsdienste	0,00	42,00	42,00
6800	Planmäßige Abschreibung	0,00	83,00	83,00
6880	Dotierung von Rückstellungen für ausstehende Rechnungen	0,00	556.000,00	556.000,00
7150	Andere öffentliche Abgaben	0,00	814,45	814,45
7260	Mitgliedsbeiträge an Institutionen	700,00	514,00	-186,00
7270	Sonstige Leistungen von natürlichen Personen	388.100,00	219.761,84	-168.338,16
7274	Nebentätigkeiten	0,00	3.803,18	3.803,18

**Rechnungsabschluss**

<b>Kontennachweis Ergebnishaushalt</b>		<b>Budget</b>	<b>RA 2019</b>	<b>Abweichung</b>
7275	Werkverträge für freie Dienstnehmer	0,00	717,54	717,54
7280	Sonstige Leistungen (Sonstige)	2.665.700,00	2.425.652,50	-240.047,50
7290	Vergütungen mit ertragsseitiger Gegenverrechnung innerhalb des Landes	0,00	202,80	202,80
7297	Sonstige Aufwendungen	200,00	15,00	-185,00
7299	Forderungsabschreibungen	100,00	0,00	-100,00
7670	Sonstige Zuwendungen an private gemeinnützige Einrichtungen	38.345.900,00	44.300.533,00	5.954.633,00
<b>514</b>	<b>Röntgenzug</b>			
	<b>Mittelaufbringung</b>	<b>3.000,00</b>	<b>2.204,44</b>	<b>-795,56</b>
8100	Erträge aus Leistungen	3.000,00	2.164,15	-835,85
8192	Erträge aus der Auflösung von Rückstellungen für ausstehende Rechnungen und Betriebspensionen	0,00	40,29	40,29
	<b>Mittelverwendung</b>	<b>332.900,00</b>	<b>376.652,88</b>	<b>43.752,88</b>
4000	Geringwertige Wirtschaftsgüter (GWG)	200,00	28,62	-171,38
4520	Treibstoffe	13.500,00	7.693,15	-5.806,85
4570	Druckwerke	300,00	8,95	-291,05
4590	Sonstige Verbrauchsgüter	500,00	315,00	-185,00
5100	Geldbezüge der ganzjährig beschäftigten Vertragsbediensteten	108.500,00	162.553,22	54.053,22
5101	Geldbezüge der ganzjährig beschäftigten Vertragsbediensteten	31.100,00	31.449,40	349,40
5635	Sonstige Aufwandsentschädigungen	1.100,00	763,74	-336,26
5660	Zuwendungen aus Anlass von Dienstjubiläen	100,00	0,00	-100,00
5670	Belohnungen und Geldaushilfen und Leistungsprämien	100,00	0,00	-100,00
5820	Dienstgeberbeiträge zum Ausgleichsfonds für Familienbeihilfe für Vertragsbedienstete	5.500,00	7.660,15	2.160,15
5830	Sonstige Dienstgeberbeiträge zur sozialen Sicherheit der Vertragsbediensteten	28.500,00	39.584,17	11.084,17
5831	Sonstige Dienstgeberbeiträge zur sozialen Sicherheit der Vertragsbediensteten	1.200,00	1.555,26	355,26
5832	Sonstige Dienstgeberbeiträge zur sozialen Sicherheit der Vertragsbediensteten	1.100,00	1.657,18	557,18
5909	Freiwillige Sozialleistungen	100,00	188,00	88,00
6000	Energiebezüge	2.900,00	2.219,66	-680,34
6170	Instandhaltung von Fahrzeugen	0,00	3.162,71	3.162,71
6190	Instandhaltung von Sonderanlagen	35.000,00	26.836,13	-8.163,87
6310	Sonstige Nachrichtenübermittlung	600,00	39,71	-560,29
6320	Telekommunikationsdienste	0,00	620,06	620,06
6700	Versicherungen	21.000,00	19.174,23	-1.825,77
7020	Miet- und Pachtaufwand	4.400,00	4.315,10	-84,90
7100	Gebühren für die Benützung von Gemeindeeinrichtungen und -anlagen	600,00	2.688,84	2.088,84
7150	Andere öffentliche Abgaben	0,00	1.724,40	1.724,40
7270	Sonstige Leistungen von natürlichen Personen	48.000,00	44.227,68	-3.772,32
7280	Sonstige Leistungen (Sonstige)	22.000,00	10.705,92	-11.294,08
7298	Reisegebühren	6.600,00	7.481,60	881,60
<b>519</b>	<b>Sonstige Einrichtungen und Maßnahmen</b>			
	<b>Mittelaufbringung</b>	<b>51.000,00</b>	<b>89.148,75</b>	<b>38.148,75</b>
8150	Gebühren für Verwaltungsleistungen	50.000,00	87.909,41	37.909,41
8280	Rückersätze von Aufwendungen	1.000,00	1.239,34	239,34
	<b>Mittelverwendung</b>	<b>2.003.900,00</b>	<b>2.240.908,66</b>	<b>237.008,66</b>
4000	Geringwertige Wirtschaftsgüter (GWG)	10.000,00	4.089,66	-5.910,34
4570	Druckwerke	200,00	0,00	-200,00
4590	Sonstige Verbrauchsgüter	4.000,00	10.002,17	6.002,17
6310	Sonstige Nachrichtenübermittlung	3.400,00	0,00	-3.400,00
6320	Telekommunikationsdienste	0,00	3.387,28	3.387,28

**Rechnungsabschluss**

<b>Kontennachweis Ergebnishaushalt</b>		<b>Budget</b>	<b>RA 2019</b>	<b>Abweichung</b>
6700	Versicherungen	1.000,00	0,00	-1.000,00
6800	Planmäßige Abschreibung	0,00	2.758,69	2.758,69
6920	Schadensvergütungen	400,00	0,00	-400,00
7280	Sonstige Leistungen (Sonstige)	50.000,00	68.974,51	18.974,51
7294	Zuweisung an Haushaltsrücklagen	0,00	24.746,07	24.746,07
7299	Forderungsabschreibungen	0,00	86,76	86,76
7332	Transfers an Landesfonds	287.000,00	286.714,92	-285,08
7403	Transfers an Beteiligungen des Landes	0,00	49.997,00	49.997,00
7670	Sonstige Zuwendungen an private gemeinnützige Einrichtungen	1.647.900,00	1.790.151,60	142.251,60
<b>54</b>	<b>Ausbildung im Gesundheitsdienst</b>			
<b>540</b>	<b>Ärztliche Dienste</b>			
	Mittelverwendung	7.400,00	570,00	-6.830,00
4570	Druckwerke	400,00	0,00	-400,00
7270	Sonstige Leistungen von natürlichen Personen	4.000,00	0,00	-4.000,00
7280	Sonstige Leistungen (Sonstige)	3.000,00	570,00	-2.430,00
<b>542</b>	<b>Krankenpflegefachdienste</b>			
	Mittelaufbringung	4.571.000,00	4.295.965,24	-275.034,76
8100	Erträge aus Leistungen	340.000,00	358.857,66	18.857,66
8170	Kostenbeiträge und Kostenersätze für Verwaltungsleistungen	3.860.000,00	3.738.419,77	-121.580,23
8192	Erträge aus der Auflösung von Rückstellungen für ausstehende Rechnungen und Betriebspensionen	0,00	47.175,54	47.175,54
8240	Miet- und Pächtertrag	371.000,00	151.512,00	-219.488,00
8293	Zinsen aus dem Geldverkehr in Euro	0,00	0,27	0,27
	Mittelverwendung	18.740.500,00	14.803.789,87	-3.936.710,13
4000	Geringwertige Wirtschaftsgüter (GWG)	0,00	50.287,49	50.287,49
4020	Verbrauchsgüter für innerbetriebliche Leistungen	121.300,00	3.437,46	-117.862,54
4090	Ersatzteile	800,00	2.118,41	1.318,41
4300	Lebensmittel	400,00	2.967,86	2.567,86
4540	Reinigungsmittel	4.000,00	898,60	-3.101,40
4560	Schreib-, Zeichen und sonstige Büromittel	36.000,00	21.549,62	-14.450,38
4570	Druckwerke	35.000,00	31.342,27	-3.657,73
4580	Mittel zur ärztlichen Betreuung und Gesundheitsvorsorge	0,00	1.491,62	1.491,62
4590	Sonstige Verbrauchsgüter	57.800,00	22.588,10	-35.211,90
4800	Fremdbearbeitung (Lohnarbeit)	13.000,00	0,00	-13.000,00
5000	Geldbezüge der Beamten	175.800,00	185.602,23	9.802,23
5100	Geldbezüge der ganzjährig beschäftigten Vertragsbediensteten	7.142.300,00	6.804.144,42	-338.155,58
5101	Geldbezüge der ganzjährig beschäftigten Vertragsbediensteten	462.400,00	441.804,19	-20.595,81
5635	Sonstige Aufwandschädigungen	84.400,00	83.468,54	-931,46
5640	Vergütungen für Nebentätigkeit	221.400,00	1.476.218,53	1.254.818,53
5660	Zuwendungen aus Anlass von Dienstjubiläen	200,00	0,00	-200,00
5670	Belohnungen und Geldaushilfen und Leistungsprämien	100,00	0,00	-100,00
5800	Dienstgeberbeiträge zum Ausgleichsfonds für Familienbeihilfen für Beamte	7.000,00	7.304,56	304,56
5810	Sonstige Dienstgeberbeiträge zur sozialen Sicherheit der Beamten	7.800,00	1.953,04	-5.846,96
5811	Sonstige Dienstgeberbeiträge zur sozialen Sicherheit der Beamten	5.300,00	5.607,38	307,38
5820	Dienstgeberbeiträge zum Ausgleichsfonds für Familienbeihilfe für Vertragsbedienstete	278.300,00	263.504,66	-14.795,34
5830	Sonstige Dienstgeberbeiträge zur sozialen Sicherheit der Vertragsbediensteten	1.610.300,00	247.719,44	-1.362.580,56
5831	Sonstige Dienstgeberbeiträge zur sozialen Sicherheit der Vertragsbediensteten	7.600,00	6.529,38	-1.070,62
5832	Sonstige Dienstgeberbeiträge zur sozialen Sicherheit der Vertragsbediensteten	39.300,00	37.241,11	-2.058,89

**Rechnungsabschluss**

<b>Kontennachweis Ergebnishaushalt</b>		<b>Budget</b>	<b>RA 2019</b>	<b>Abweichung</b>
5909	Freiwillige Sozialleistungen	200,00	15.747,62	15.547,62
6000	Energiebezüge	40.000,00	15.147,80	-24.852,20
6140	Instandhaltung von Gebäuden und Bauten	392.500,00	116.489,51	-276.010,49
6160	Instandhaltung von Maschinen und maschinellen Anlagen	35.000,00	5.605,32	-29.394,68
6180	Instandhaltung von sonstigen Anlagen	26.000,00	8.697,05	-17.302,95
6200	Transporte durch die Bahn	500,00	0,00	-500,00
6210	Sonstige Transporte	11.000,00	7.618,54	-3.381,46
6300	Postdienste	3.000,00	2.764,51	-235,49
6310	Sonstige Nachrichtenübermittlung	20.000,00	5.179,86	-14.820,14
6320	Telekommunikationsdienste	0,00	13.937,71	13.937,71
6570	Geldverkehrs- und Bankspesen	0,00	209,48	209,48
6700	Versicherungen	300,00	0,00	-300,00
6800	Planmäßige Abschreibung	100.000,00	134.049,42	34.049,42
6840	Buchwert abgegangener Sachanlagen	0,00	76,21	76,21
6880	Dotierung von Rückstellungen für ausstehende Rechnungen	0,00	115.191,83	115.191,83
6930	Strafen	1.600,00	120,00	-1.480,00
7020	Miet- und Pachtaufwand	148.800,00	110.783,99	-38.016,01
7150	Andere öffentliche Abgaben	42.600,00	40.852,47	-1.747,53
7210	Patent- und Lizenzgebühr	0,00	394,78	394,78
7270	Sonstige Leistungen von natürlichen Personen	6.665.400,00	2.653.361,87	-4.012.038,13
7280	Sonstige Leistungen (Sonstige)	800.000,00	697.663,49	-102.336,51
7297	Sonstige Aufwendungen	60.000,00	27.780,13	-32.219,87
7298	Reisegebühren	30.900,00	35.819,28	4.919,28
7299	Forderungsabschreibungen	100,00	7.470,00	7.370,00
7310	Transfers an Sozialversicherungsträger	0,00	1.050.771,94	1.050.771,94
7690	Sonstige Zuwendungen an Einzelpersonen	52.100,00	40.278,15	-11.821,85
<b>543</b>	<b>Medizinisch-technische Dienste</b>			
	Mittelaufbringung	1.100,00	1.384,30	284,30
8170	Kostenbeiträge und Kostenersätze für Verwaltungsleistungen	1.100,00	1.384,30	284,30
	Mittelverwendung	600,00	7.324,65	6.724,65
6800	Planmäßige Abschreibung	0,00	7.324,65	7.324,65
7298	Reisegebühren	600,00	0,00	-600,00
<b>549</b>	<b>Sonstige Gesundheitsdienste</b>			
	Mittelaufbringung	31.000,00	30.885,00	-115,00
8100	Erträge aus Leistungen	31.000,00	30.885,00	-115,00
	Mittelverwendung	47.800,00	61.228,52	13.428,52
4000	Geringwertige Wirtschaftsgüter (GWG)	1.500,00	301,78	-1.198,22
4570	Druckwerke	300,00	5.544,20	5.244,20
4590	Sonstige Verbrauchsgüter	200,00	383,91	183,91
5640	Vergütungen für Nebentätigkeit	12.000,00	4.330,91	-7.669,09
6310	Sonstige Nachrichtenübermittlung	600,00	0,00	-600,00
6320	Telekommunikationsdienste	0,00	731,40	731,40
6800	Planmäßige Abschreibung	0,00	1.651,80	1.651,80
6880	Dotierung von Rückstellungen für ausstehende Rechnungen	0,00	800,00	800,00
7020	Miet- und Pachtaufwand	200,00	2.605,00	2.405,00
7100	Gebühren für die Benützung von Gemeindeeinrichtungen und -anlagen	200,00	0,00	-200,00
7270	Sonstige Leistungen von natürlichen Personen	27.000,00	43.567,72	16.567,72
7280	Sonstige Leistungen (Sonstige)	5.600,00	0,00	-5.600,00
7297	Sonstige Aufwendungen	200,00	1.311,80	1.111,80

**Rechnungsabschluss**

<b>Kontennachweis Ergebnishaushalt</b>		<b>Budget</b>	<b>RA 2019</b>	<b>Abweichung</b>
55	Eigene Krankenanstalten			
559	Sonstige Einrichtungen und Maßnahmen			
	Mittelaufbringung	1.027.192.800,00	1.037.848.096,80	10.655.296,80
8270	Kostensätze für die Überlassung von Bediensteten an Dritte	1.027.102.800,00	1.037.746.331,88	10.643.531,88
8501	Transfers vom Bund, sonstige	90.000,00	101.764,92	11.764,92
	Mittelverwendung	1.027.833.200,00	1.038.235.178,37	10.401.978,37
4000	Geringwertige Wirtschaftsgüter (GWG)	0,00	38,40	38,40
4560	Schreib-, Zeichen und sonstige Büromittel	1.000,00	0,00	-1.000,00
4570	Druckwerke	4.700,00	4.009,89	-690,11
5000	Geldbezüge der Beamten	3.560.600,00	2.982.691,92	-577.908,08
5100	Geldbezüge der ganzjährig beschäftigten Vertragsbediensteten	758.075.500,00	768.110.217,33	10.034.717,33
5101	Geldbezüge der ganzjährig beschäftigten Vertragsbediensteten	65.004.600,00	65.383.386,89	378.786,89
5630	Sonstige Aufwandsentschädigungen	199.900,00	141.533,78	-58.366,22
5635	Sonstige Aufwandsentschädigungen	5.995.100,00	5.771.498,37	-223.601,63
5640	Vergütungen für Nebentätigkeit	87.500,00	64.106,31	-23.393,69
5660	Zuwendungen aus Anlass von Dienstjubiläen	167.200,00	151.272,17	-15.927,83
5670	Belohnungen und Geldaushilfen und Leistungsprämien	4.069.300,00	7.921.217,19	3.851.917,19
5800	Dienstgeberbeiträge zum Ausgleichsfonds für Familienbeihilfen für Beamte	76.800,00	64.974,71	-11.825,29
5810	Sonstige Dienstgeberbeiträge zur sozialen Sicherheit der Beamten	141.200,00	114.112,88	-27.087,12
5811	Sonstige Dienstgeberbeiträge zur sozialen Sicherheit der Beamten	99.400,00	84.941,51	-14.458,49
5820	Dienstgeberbeiträge zum Ausgleichsfonds für Familienbeihilfe für Vertragsbedienstete	30.418.600,00	29.874.582,64	-544.017,36
5830	Sonstige Dienstgeberbeiträge zur sozialen Sicherheit der Vertragsbediensteten	154.223.300,00	151.517.276,42	-2.706.023,58
5831	Sonstige Dienstgeberbeiträge zur sozialen Sicherheit der Vertragsbediensteten	653.800,00	786.886,70	133.086,70
5832	Sonstige Dienstgeberbeiträge zur sozialen Sicherheit der Vertragsbediensteten	4.411.600,00	4.784.412,67	372.812,67
5909	Freiwillige Sozialleistungen	5.900,00	57.326,70	51.426,70
6310	Sonstige Nachrichtenübermittlung	100,00	0,00	-100,00
6400	Rechts- und Beratungsaufwand	77.000,00	12.835,78	-64.164,22
6800	Planmäßige Abschreibung	160.000,00	1.319,57	-158.680,43
6880	Dotierung von Rückstellungen für ausstehende Rechnungen	0,00	5.296,80	5.296,80
6920	Schadensvergütungen	230.000,00	185.834,32	-44.165,68
7150	Andere öffentliche Abgaben	0,00	327,00	327,00
7270	Sonstige Leistungen von natürlichen Personen	74.700,00	71.822,11	-2.877,89
7280	Sonstige Leistungen (Sonstige)	30.800,00	142.616,60	111.816,60
7297	Sonstige Aufwendungen	4.600,00	639,71	-3.960,29
7299	Forderungsabschreibungen	60.000,00	0,00	-60.000,00
56	Krankenanstalten anderer Rechtsträger			
560	Betriebsabgangsdeckung			
	Mittelverwendung	576.116.900,00	575.045.550,91	-1.071.349,09
5640	Vergütungen für Nebentätigkeit	12.000,00	12.610,43	610,43
7270	Sonstige Leistungen von natürlichen Personen	35.000,00	33.182,28	-1.817,72
7305	Transfers an Gemeinden, sonstige	3.000.000,00	2.821.814,00	-178.186,00
7332	Transfers an Landesfonds	0,00	132.630.660,00	132.630.660,00
7403	Transfers an Beteiligungen des Landes	516.558.000,00	387.784.000,00	-128.774.000,00
7670	Sonstige Zuwendungen an private gemeinnützige Einrichtungen	56.511.900,00	51.763.284,20	-4.748.615,80

**Rechnungsabschluss**

<b>Kontennachweis Ergebnishaushalt</b>		<b>Budget</b>	<b>RA 2019</b>	<b>Abweichung</b>
561	Errichtung und Ausgestaltung			
	Mittelverwendung	93.700.000,00	93.164.925,27	-535.074,73
7020	Miet- und Pachtaufwand	0,00	11.206,44	11.206,44
7355	Kapitaltransfers an Gemeinden, sonstige	950.000,00	932.242,08	-17.757,92
7453	Kapitaltransfers an Beteiligungen des Landes	89.750.000,00	89.750.000,00	0,00
7770	Zuwendungen für Investitionszwecke an private, nicht auf Gewinn ausgerichtete Organisationen	3.000.000,00	2.471.476,75	-528.523,25
57	Heilvorkommen und Kurorte			
570	Kurfonds			
	Mittelverwendung	2.500.000,00	2.808.404,99	308.404,99
7382	Kapitaltransfers an Landesfonds	2.500.000,00	2.808.404,99	308.404,99
58	Veterinärmedizin			
580	Einrichtungen der Veterinärmedizin			
	Mittelaufbringung	6.824.400,00	5.756.844,40	-1.067.555,60
8100	Erträge aus Leistungen	100,00	0,00	-100,00
8150	Gebühren für Verwaltungsleistungen	6.453.000,00	5.401.260,29	-1.051.739,71
8170	Kostenbeiträge und Kostenersätze für Verwaltungsleistungen	343.100,00	338.793,37	-4.306,63
8260	Vergütungen mit aufwandsseitiger Gegenverrechnung innerhalb des Landes	0,00	8.719,95	8.719,95
8280	Rückersätze von Aufwendungen	25.700,00	5.911,79	-19.788,21
8501	Transfers vom Bund, sonstige	2.500,00	2.159,00	-341,00
	Mittelverwendung	6.822.300,00	5.698.562,14	-1.123.737,86
4000	Geringwertige Wirtschaftsgüter (GWG)	10.200,00	1.051,11	-9.148,89
4550	Chemische und sonstige artverwandte Mittel	10.000,00	1.663,73	-8.336,27
4570	Druckwerke	26.100,00	17.028,30	-9.071,70
4580	Mittel zur ärztlichen Betreuung und Gesundheitsvorsorge	15.000,00	29.076,29	14.076,29
4590	Sonstige Verbrauchsgüter	86.100,00	41.452,93	-44.647,07
5640	Vergütungen für Nebentätigkeit	765.000,00	373.961,04	-391.038,96
6180	Instandhaltung von sonstigen Anlagen	6.000,00	1.842,55	-4.157,45
6210	Sonstige Transporte	38.100,00	49.630,33	11.530,33
6800	Planmäßige Abschreibung	0,00	75,00	75,00
7220	Rückersätze von Erträgen	200,00	0,00	-200,00
7270	Sonstige Leistungen von natürlichen Personen	5.389.000,00	4.753.559,56	-635.440,44
7280	Sonstige Leistungen (Sonstige)	315.200,00	130.194,81	-185.005,19
7294	Zuweisung an Haushaltsrücklagen	0,00	165.272,98	165.272,98
7297	Sonstige Aufwendungen	1.200,00	0,00	-1.200,00
7299	Forderungsabschreibungen	10.200,00	163,29	-10.036,71
7680	Gesetzliche Zuwendungen an Einzelpersonen	150.000,00	133.590,22	-16.409,78
581	Maßnahmen der Veterinärmedizin			
	Mittelaufbringung	73.600,00	116.413,60	42.813,60
8170	Kostenbeiträge und Kostenersätze für Verwaltungsleistungen	43.400,00	41.970,04	-1.429,96
8240	Miet- und Pachtertrag	15.000,00	18.807,23	3.807,23
8280	Rückersätze von Aufwendungen	100,00	1.202,21	1.102,21
8501	Transfers vom Bund, sonstige	5.100,00	21.237,12	16.137,12
8810	Geldstrafen	10.000,00	23.197,00	13.197,00
8940	Entnahmen von Haushaltsrücklagen	0,00	10.000,00	10.000,00
	Mittelverwendung	1.374.900,00	958.405,38	-416.494,62
4000	Geringwertige Wirtschaftsgüter (GWG)	11.400,00	7.610,91	-3.789,09
4020	Verbrauchsgüter für innerbetriebliche Leistungen	100,00	0,00	-100,00
4570	Druckwerke	8.000,00	9.120,86	1.120,86
4580	Mittel zur ärztlichen Betreuung und Gesundheitsvorsorge	1.000,00	12.729,54	11.729,54
4590	Sonstige Verbrauchsgüter	57.100,00	29.862,80	-27.237,20

**Rechnungsabschluss**

<b>Kontennachweis Ergebnishaushalt</b>		<b>Budget</b>	<b>RA 2019</b>	<b>Abweichung</b>
5000	Geldbezüge der Beamten	121.200,00	102.923,22	-18.276,78
5640	Vergütungen für Nebentätigkeit	126.000,00	40.245,79	-85.754,21
5660	Zuwendungen aus Anlass von Dienstjubiläen	100,00	0,00	-100,00
5670	Belohnungen und Geldaushilfen und Leistungsprämien	100,00	0,00	-100,00
5800	Dienstgeberbeiträge zum Ausgleichsfonds für Familienbeihilfen für Beamte	1.200,00	1.194,12	-5,88
5810	Sonstige Dienstgeberbeiträge zur sozialen Sicherheit der Beamten	5.300,00	9.000,40	3.700,40
5909	Freiwillige Sozialleistungen	100,00	0,00	-100,00
6000	Energiebezüge	1.000,00	2.016,40	1.016,40
6140	Instandhaltung von Gebäuden und Bauten	10.000,00	0,00	-10.000,00
6180	Instandhaltung von sonstigen Anlagen	15.900,00	12.716,91	-3.183,09
6210	Sonstige Transporte	10.000,00	5.698,76	-4.301,24
6310	Sonstige Nachrichtenübermittlung	500,00	25,50	-474,50
6320	Telekommunikationsdienste	0,00	640,50	640,50
6800	Planmäßige Abschreibung	26.700,00	13.004,65	-13.695,35
7020	Miet- und Pachtaufwand	50.400,00	50.400,00	0,00
7100	Gebühren für die Benützung von Gemeindeeinrichtungen und -anlagen	1.000,00	0,00	-1.000,00
7270	Sonstige Leistungen von natürlichen Personen	1.000,00	10.360,36	9.360,36
7280	Sonstige Leistungen (Sonstige)	434.500,00	573.144,61	138.644,61
7290	Vergütungen mit ertragsseitiger Gegenverrechnung innerhalb des Landes	0,00	940,00	940,00
7294	Zuweisung an Haushaltsrücklagen	0,00	42.130,67	42.130,67
7297	Sonstige Aufwendungen	491.200,00	32.895,46	-458.304,54
7298	Reisegebühren	100,00	105,92	5,92
7299	Forderungsabschreibungen	1.000,00	1.638,00	638,00
59	Gesundheit, Sonstiges			
590	Krankenanstaltenfonds			
	Mittelverwendung	1.760.400,00	1.761.126,68	726,68
6940	Aufwendungen aus der Bewertung von Beteiligungen	0,00	727,63	727,63
7301	Transfers an den Bund, sonstige	1.760.400,00	1.760.399,05	-0,95
6	Straßen- und Wasserbau, Verkehr			
61	Straßenbau			
611	Landesstraßen			
	Mittelverwendung	0,00	421,74	421,74
6800	Planmäßige Abschreibung	0,00	421,74	421,74
618	Bundes- und Landesstraßen, gemeinsame Kosten			
	Mittelaufbringung	11.700,00	9.232,90	-2.467,10
8170	Kostenbeiträge und Kostenersätze für Verwaltungsleistungen	11.700,00	9.232,90	-2.467,10
	Mittelverwendung	0,00	2.197,20	2.197,20
7298	Reisegebühren	0,00	2.197,20	2.197,20
8	Dienstleistungen			
84	Liegenschaften, Wohn- und Geschäftsgebäude			
840	Grundbesitz			
	Mittelverwendung	0,00	30.978,00	30.978,00
6830	Verluste aus dem Abgang von Sachanlagen und immateriellen Vermögenswerten	0,00	30.978,00	30.978,00
9	Finanzwirtschaft			
91	Kapitalvermögen und Stiftungen ohne eigene Rechtspersönlichkeit			
910	Geldverkehr			
	Mittelverwendung	200,00	53,40	-146,60
6570	Geldverkehrs- und Bankspesen	200,00	53,40	-146,60



**Rechnungsabschluss**

<b>Kontennachweis Ergebnishaushalt</b>		<b>Budget</b>	<b>RA 2019</b>	<b>Abweichung</b>
94	Finanzzuweisungen und Zuschüsse			
945	Sonstige Zuschüsse des Bundes			
	Mittelverwendung	21.760.300,00	33.411.526,06	11.651.226,06
7307	Transfers an Gemeindeverbände, sonstige	21.760.300,00	33.411.526,06	11.651.226,06
98	Haushaltsausgleich			
981	Haushaltsausgleich durch Rücklagen			
	Mittelaufbringung	0,00	5.789,48	5.789,48
8940	Entnahmen von Haushaltsrücklagen	0,00	5.789,48	5.789,48
	Mittelverwendung	0,00	6.006.301,66	6.006.301,66
7294	Zuweisung an Haushaltsrücklagen	0,00	6.006.301,66	6.006.301,66
99	Jahresergebnis, Übergabe und Übernahme des Jahresergebnisses,			
999	null			
	Mittelverwendung	0,00	13.580,00	13.580,00
6830	Verluste aus dem Abgang von Sachanlagen und immateriellen Vermögenswerten	0,00	13.580,00	13.580,00
<b>Kontennachweis Finanzierungshaushalt</b>		<b>Budget</b>	<b>RA 2019</b>	<b>Abweichung</b>
0	Vertretungskörper und allgemeine Verwaltung			
00	Landtag			
000	Allgemeine Angelegenheiten			
	Mittelaufbringung	495.600,00	492.886,09	-2.713,91
8800	Pensionsbeiträge und Sicherheitsbeiträge	324.600,00	322.313,52	-2.286,48
8801	Transfers von privaten Haushalten und privaten Organisationen ohne Erwerbszweck	171.000,00	170.572,57	-427,43
	Mittelverwendung	2.389.100,00	2.266.075,67	-123.024,33
7601	Sonstige Ruhebezüge	2.389.100,00	2.266.075,67	-123.024,33
002	Landeskontrollenrichtung			
	Mittelverwendung	100,00	0,00	-100,00
6400	Rechts- und Beratungsaufwand	100,00	0,00	-100,00
01	Landesregierung			
010	Allgemeine Angelegenheiten			
	Mittelaufbringung	659.300,00	650.586,74	-8.713,26
8501	Transfers vom Bund, sonstige	422.700,00	422.688,00	-12,00
8800	Pensionsbeiträge und Sicherheitsbeiträge	79.800,00	79.477,86	-322,14
8801	Transfers von privaten Haushalten und privaten Organisationen ohne Erwerbszweck	156.800,00	148.420,88	-8.379,12
	Mittelverwendung	3.650.500,00	3.455.516,25	-194.983,75
7295	Aufwendungen für gewählte Organe	1.997.600,00	1.994.631,69	-2.968,31
7601	Sonstige Ruhebezüge	1.652.900,00	1.460.884,56	-192.015,44
011	Repräsentation			
	Mittelverwendung	0,00	2.571,31	2.571,31
7232	Repräsentationsaufwand	0,00	2.571,31	2.571,31
02	Amt der Landesregierung			
020	Allgemeine Angelegenheiten			
	Mittelaufbringung	5.357.600,00	7.672.234,19	2.314.634,19
8100	Erträge aus Leistungen	0,00	5.290,63	5.290,63
8170	Kostenbeiträge und Kostenersätze für Verwaltungsleistungen	444.200,00	423.109,33	-21.090,67
8270	Kostenersätze für die Überlassung von Bediensteten an Dritte	3.809.400,00	5.872.353,50	2.062.953,50
8280	Rückersätze von Aufwendungen	50.000,00	7.094,88	-42.905,12
8299	Sonstige Erträge	6.000,00	1.041,72	-4.958,28
8540	Transfers von sonstigen Trägern öffentlichen Rechts	1.048.000,00	1.363.344,13	315.344,13

**Rechnungsabschluss**

<b>Kontennachweis Finanzierungshaushalt</b>		<b>Budget</b>	<b>RA 2019</b>	<b>Abweichung</b>
Mittelverwendung		44.053.900,00	46.736.335,86	2.682.435,86
0200	Maschinen und maschinelle Anlagen	106.500,00	0,00	-106.500,00
0420	Amts-, Betriebs- und Geschäftsausstattung	6.800,00	104.360,96	97.560,96
4000	Geringwertige Wirtschaftsgüter (GWG)	14.800,00	27.537,74	12.737,74
4560	Schreib-, Zeichen und sonstige Büromittel	19.400,00	17.953,40	-1.446,60
4570	Druckwerke	1.000,00	592,64	-407,36
5000	Geldbezüge der Beamten	13.442.800,00	12.069.194,46	-1.373.605,54
5100	Geldbezüge der ganzjährig beschäftigten Vertragsbediensteten	18.849.500,00	23.665.815,60	4.816.315,60
5101	Geldbezüge der ganzjährig beschäftigten Vertragsbediensteten	188.200,00	311.230,72	123.030,72
5105	Geldbezüge der ganzjährig beschäftigten Vertragsbediensteten	1.327.500,00	1.604.988,37	277.488,37
5200	Geldbezüge der nicht ganzjährig beschäftigten Vertragsbediensteten	141.200,00	448.097,87	306.897,87
5201	Geldbezüge der nicht ganzjährig beschäftigten Vertragsbediensteten	858.400,00	446.671,70	-411.728,30
5630	Sonstige Aufwandsentschädigungen	16.700,00	21.545,62	4.845,62
5635	Sonstige Aufwandsentschädigungen	154.000,00	152.091,86	-1.908,14
5640	Vergütungen für Nebentätigkeit	14.000,00	0,00	-14.000,00
5660	Zuwendungen aus Anlass von Dienstjubiläen	866.100,00	919.821,50	53.721,50
5670	Belohnungen und Geldaushilfen und Leistungsprämien	7.000,00	39.641,14	32.641,14
5800	Dienstgeberbeiträge zum Ausgleichsfonds für Familienbeihilfen für Beamte	431.800,00	364.389,49	-67.410,51
5810	Sonstige Dienstgeberbeiträge zur sozialen Sicherheit der Beamten	504.600,00	446.310,38	-58.289,62
5811	Sonstige Dienstgeberbeiträge zur sozialen Sicherheit der Beamten	392.400,00	393.714,73	1.314,73
5820	Dienstgeberbeiträge zum Ausgleichsfonds für Familienbeihilfe für Vertragsbedienstete	1.181.700,00	735.209,63	-446.490,37
5825	Dienstgeberbeiträge zum Ausgleichsfonds für Familienbeihilfe für Vertragsbedienstete	17.800,00	17.571,18	-228,82
5830	Sonstige Dienstgeberbeiträge zur sozialen Sicherheit der Vertragsbediensteten	3.324.000,00	3.706.438,95	382.438,95
5831	Sonstige Dienstgeberbeiträge zur sozialen Sicherheit der Vertragsbediensteten	139.000,00	157.788,65	18.788,65
5832	Sonstige Dienstgeberbeiträge zur sozialen Sicherheit der Vertragsbediensteten	179.400,00	198.649,85	19.249,85
5835	Sonstige Dienstgeberbeiträge zur sozialen Sicherheit der Vertragsbediensteten	96.700,00	95.099,35	-1.600,65
5880	Sonstige Dienstgeberbeiträge	31.900,00	28.475,40	-3.424,60
5881	Sonstige Dienstgeberbeiträge	21.600,00	36.943,20	15.343,20
5885	Sonstige Dienstgeberbeiträge	100,00	943,40	843,40
5909	Freiwillige Sozialleistungen	361.900,00	49.079,04	-312.820,96
6160	Instandhaltung von Maschinen und maschinellen Anlagen	7.200,00	7.087,20	-112,80
6310	Sonstige Nachrichtenübermittlung	500,00	0,00	-500,00
6320	Telekommunikationsdienste	0,00	115,50	115,50
6400	Rechts- und Beratungsaufwand	1.000,00	4.800,00	3.800,00
6570	Geldverkehrs- und Bankspesen	0,00	10,00	10,00
6920	Schadensvergütungen	3.000,00	771,00	-2.229,00
6930	Strafen	100,00	0,00	-100,00
7150	Andere öffentliche Abgaben	0,00	131,17	131,17
7270	Sonstige Leistungen von natürlichen Personen	69.700,00	20.547,19	-49.152,81
7280	Sonstige Leistungen (Sonstige)	684.200,00	102.169,71	-582.030,29
7290	Vergütungen mit ertragsseitiger Gegenverrechnung innerhalb des Landes	0,00	5.368,50	5.368,50
7297	Sonstige Aufwendungen	100,00	6.293,16	6.193,16
7298	Reisegebühren	591.300,00	528.885,60	-62.414,40

**Rechnungsabschluss**

<b>Kontennachweis Finanzierungshaushalt</b>		<b>Budget</b>	<b>RA 2019</b>	<b>Abweichung</b>
021	Information und Dokumentation			
	Mittelaufbringung	200,00	462,00	262,00
8170	Kostenbeiträge und Kostenersätze für Verwaltungsleistungen	200,00	462,00	262,00
024	Aufgabenerfüllung für Dritte			
	Mittelaufbringung	315.400,00	347.879,04	32.479,04
8270	Kostenersätze für die Überlassung von Bediensteten an Dritte	315.400,00	347.879,04	32.479,04
	Mittelverwendung	450.600,00	396.773,76	-53.826,24
5100	Geldbezüge der ganzjährig beschäftigten Vertragsbediensteten	255.800,00	236.288,31	-19.511,69
5101	Geldbezüge der ganzjährig beschäftigten Vertragsbediensteten	97.200,00	75.189,84	-22.010,16
5635	Sonstige Aufwandsentschädigungen	3.900,00	3.279,13	-620,87
5820	Dienstgeberbeiträge zum Ausgleichsfonds für Familienbeihilfe für Vertragsbedienstete	13.300,00	11.133,06	-2.166,94
5830	Sonstige Dienstgeberbeiträge zur sozialen Sicherheit der Vertragsbediensteten	80.400,00	70.205,42	-10.194,58
5909	Freiwillige Sozialleistungen	0,00	678,00	678,00
03	Bezirkshauptmannschaften			
030	Allgemeine Angelegenheiten			
	Mittelaufbringung	0,00	1.904.763,37	1.904.763,37
8270	Kostenersätze für die Überlassung von Bediensteten an Dritte	0,00	1.904.763,37	1.904.763,37
05	Sonstige Aufgaben der allgemeinen Verwaltung			
050	Aufsichtstätigkeit			
	Mittelverwendung	100,00	0,00	-100,00
7270	Sonstige Leistungen von natürlichen Personen	100,00	0,00	-100,00
052	Prüfungstätigkeit			
	Mittelverwendung	1.400,00	1.362,11	-37,89
7298	Reisegebühren	1.400,00	1.362,11	-37,89
059	Übrige Einrichtungen und Maßnahmen			
	Mittelverwendung	100,00	0,00	-100,00
7301	Transfers an den Bund, sonstige	100,00	0,00	-100,00
08	Pensionen (ohne Landeslehrer) (soweit nicht aufgeteilt)			
080	Pensionen (ohne Landeslehrer) (soweit nicht aufgeteilt)			
	Mittelaufbringung	43.068.200,00	46.222.303,18	3.154.103,18
2465	Pensionsvorschüsse an Pensionsparteien	300,00	0,00	-300,00
8170	Kostenbeiträge und Kostenersätze für Verwaltungsleistungen	555.800,00	750.307,68	194.507,68
8280	Rückersätze von Aufwendungen	24.080.100,00	24.237.360,64	157.260,64
8510	Transfers von Sozialversicherungsträgern	2.100,00	2.149,32	49,32
8800	Pensionsbeiträge und Sicherheitsbeiträge	18.387.200,00	21.204.783,35	2.817.583,35
8801	Transfers von privaten Haushalten und privaten Organisationen ohne Erwerbszweck	42.700,00	27.702,19	-14.997,81
	Mittelverwendung	177.225.100,00	179.078.114,11	1.853.014,11
2465	Pensionsvorschüsse an Pensionsparteien	200,00	0,00	-200,00
7270	Sonstige Leistungen von natürlichen Personen	100,00	0,00	-100,00
7297	Sonstige Aufwendungen	100,00	0,00	-100,00
7310	Transfers an Sozialversicherungsträger	486.800,00	56.311,92	-430.488,08
7600	Ruhebezüge an öffentlich-rechtliche Bedienstete	132.390.100,00	135.150.220,71	2.760.120,71
7602	Versorgungsbezüge nach öffentlich-rechtlichen Bediensteten	25.361.800,00	24.620.701,94	-741.098,06
7604	Außerordentliche Versorgungsgenüsse	13.646.900,00	13.853.213,27	206.313,27
7606	Dienstgeberbeiträge für Ruhe- und Versorgungsbezugsempfänger	5.339.100,00	5.397.666,27	58.566,27

**Rechnungsabschluss**

<b>Kontennachweis Finanzierungshaushalt</b>		<b>Budget</b>	<b>RA 2019</b>	<b>Abweichung</b>
09	Personalbetreuung			
090	Bezugsvorschüsse und Darlehen			
	Mittelaufbringung	370.100,00	340.513,18	-29.586,82
2460	Vorschüsse an aktive Bedienstete	201.300,00	340.513,18	139.213,18
2464	Investitionsdarlehen an aktive Bedienstete	168.800,00	0,00	-168.800,00
	Mittelverwendung	110.000,00	61.724,60	-48.275,40
2460	Vorschüsse an aktive Bedienstete	110.000,00	61.724,60	-48.275,40
091	Personalausbildung und Personalfortbildung			
	Mittelaufbringung	8.900,00	9.766,00	866,00
8100	Erträge aus Leistungen	8.900,00	9.766,00	866,00
	Mittelverwendung	330.900,00	308.623,94	-22.276,06
4000	Geringwertige Wirtschaftsgüter (GWG)	100,00	1.920,03	1.820,03
4560	Schreib-, Zeichen und sonstige Büromittel	500,00	1.986,86	1.486,86
4570	Druckwerke	100,00	397,32	297,32
5640	Vergütungen für Nebentätigkeit	40.000,00	41.015,77	1.015,77
7020	Miet- und Pachtaufwand	100,00	0,00	-100,00
7260	Mitgliedsbeiträge an Institutionen	1.000,00	0,00	-1.000,00
7270	Sonstige Leistungen von natürlichen Personen	167.400,00	85.548,16	-81.851,84
7280	Sonstige Leistungen (Sonstige)	116.800,00	164.785,68	47.985,68
7298	Reisegebühren	4.900,00	12.970,12	8.070,12
093	Erholungsaktionen			
	Mittelverwendung	296.200,00	259.724,92	-36.475,08
5101	Geldbezüge der ganzjährig beschäftigten Vertragsbediensteten	230.800,00	201.935,52	-28.864,48
5635	Sonstige Aufwandsentschädigungen	1.300,00	958,00	-342,00
5820	Dienstgeberbeiträge zum Ausgleichsfonds für Familienbeihilfe für Vertragsbedienstete	6.700,00	7.131,05	431,05
5830	Sonstige Dienstgeberbeiträge zur sozialen Sicherheit der Vertragsbediensteten	46.200,00	39.527,88	-6.672,12
5831	Sonstige Dienstgeberbeiträge zur sozialen Sicherheit der Vertragsbediensteten	2.300,00	2.076,64	-223,36
5832	Sonstige Dienstgeberbeiträge zur sozialen Sicherheit der Vertragsbediensteten	1.400,00	1.614,35	214,35
5881	Sonstige Dienstgeberbeiträge	7.000,00	6.087,48	-912,52
5909	Freiwillige Sozialleistungen	0,00	394,00	394,00
7298	Reisegebühren	500,00	0,00	-500,00
094	Gemeinschaftspflege			
	Mittelverwendung	817.500,00	780.283,72	-37.216,28
5100	Geldbezüge der ganzjährig beschäftigten Vertragsbediensteten	35.600,00	2.998,55	-32.601,45
5101	Geldbezüge der ganzjährig beschäftigten Vertragsbediensteten	247.900,00	270.966,47	23.066,47
5635	Sonstige Aufwandsentschädigungen	4.000,00	4.525,52	525,52
5820	Dienstgeberbeiträge zum Ausgleichsfonds für Familienbeihilfe für Vertragsbedienstete	11.000,00	11.227,40	227,40
5830	Sonstige Dienstgeberbeiträge zur sozialen Sicherheit der Vertragsbediensteten	67.900,00	59.514,73	-8.385,27
5831	Sonstige Dienstgeberbeiträge zur sozialen Sicherheit der Vertragsbediensteten	3.000,00	2.997,16	-2,84
5832	Sonstige Dienstgeberbeiträge zur sozialen Sicherheit der Vertragsbediensteten	2.400,00	2.334,32	-65,68
5881	Sonstige Dienstgeberbeiträge	9.900,00	8.850,77	-1.049,23
5909	Freiwillige Sozialleistungen	0,00	582,00	582,00
7690	Sonstige Zuwendungen an Einzelpersonen	435.800,00	416.286,80	-19.513,20
095	Kranken- und Sterbefürsorge			
	Mittelverwendung	599.300,00	283.889,64	-315.410,36
5900	Freiwillige Sozialleistungen	134.300,00	73.936,50	-60.363,50
5901	Freiwillige Sozialleistungen	465.000,00	209.953,14	-255.046,86

**Rechnungsabschluss**

<b>Kontennachweis Finanzierungshaushalt</b>		<b>Budget</b>	<b>RA 2019</b>	<b>Abweichung</b>
099	Sonstige Einrichtungen und Maßnahmen			
	Mittelaufbringung	32.100,00	11.761,60	-20.338,40
8100	Erträge aus Leistungen	30.000,00	10.433,00	-19.567,00
8540	Transfers von sonstigen Trägern öffentlichen Rechts	2.000,00	0,00	-2.000,00
8810	Geldstrafen	100,00	1.328,60	1.228,60
	Mittelverwendung	1.379.200,00	1.286.839,69	-92.360,31
0420	Amts-, Betriebs- und Geschäftsausstattung	1.000,00	8.072,88	7.072,88
4000	Geringwertige Wirtschaftsgüter (GWG)	100,00	270,85	170,85
4090	Ersatzteile	100,00	65,96	-34,04
4560	Schreib-, Zeichen und sonstige Büromittel	1.000,00	0,00	-1.000,00
4570	Druckwerke	100,00	71,30	-28,70
4590	Sonstige Verbrauchsgüter	100,00	181,50	81,50
5000	Geldbezüge der Beamten	155.700,00	169.876,66	14.176,66
5100	Geldbezüge der ganzjährig beschäftigten Vertragsbediensteten	255.300,00	250.796,16	-4.503,84
5635	Sonstige Aufwandsentschädigungen	4.800,00	4.773,69	-26,31
5800	Dienstgeberbeiträge zum Ausgleichsfonds für Familienbeihilfen für Beamte	6.200,00	5.605,06	-594,94
5810	Sonstige Dienstgeberbeiträge zur sozialen Sicherheit der Beamten	6.900,00	7.416,15	516,15
5811	Sonstige Dienstgeberbeiträge zur sozialen Sicherheit der Beamten	4.600,00	5.039,50	439,50
5820	Dienstgeberbeiträge zum Ausgleichsfonds für Familienbeihilfe für Vertragsbedienstete	10.100,00	9.899,13	-200,87
5830	Sonstige Dienstgeberbeiträge zur sozialen Sicherheit der Vertragsbediensteten	53.800,00	50.625,00	-3.175,00
5831	Sonstige Dienstgeberbeiträge zur sozialen Sicherheit der Vertragsbediensteten	2.800,00	2.796,73	-3,27
5832	Sonstige Dienstgeberbeiträge zur sozialen Sicherheit der Vertragsbediensteten	2.100,00	1.879,27	-220,73
5903	Freiwillige Sozialleistungen	549.900,00	476.017,27	-73.882,73
5904	Freiwillige Sozialleistungen	35.200,00	25.887,80	-9.312,20
5909	Freiwillige Sozialleistungen	0,00	924,00	924,00
6400	Rechts- und Beratungsaufwand	0,00	24.458,40	24.458,40
6700	Versicherungen	33.700,00	31.960,00	-1.740,00
7020	Miet- und Pacht aufwand	9.900,00	2.023,60	-7.876,40
7270	Sonstige Leistungen von natürlichen Personen	28.800,00	30.728,84	1.928,84
7280	Sonstige Leistungen (Sonstige)	207.800,00	174.028,40	-33.771,60
7296	Aufwendungen auf Grund gesetzlicher Anordnungen	3.000,00	3.165,22	165,22
7297	Sonstige Aufwendungen	5.900,00	228,36	-5.671,64
7298	Reisegebühren	100,00	47,96	-52,04
7660	Gesetzliche Zuwendungen an private gemeinnützige Einrichtungen	100,00	0,00	-100,00
7690	Sonstige Zuwendungen an Einzelpersonen	100,00	0,00	-100,00
1	Öffentliche Ordnung und Sicherheit			
16	Feuerwehrwesen			
161	Feuerweherschulen			
	Mittelaufbringung	63.700,00	60.896,80	-2.803,20
8170	Kostenbeiträge und Kostenersätze für Verwaltungsleistungen	63.700,00	60.896,80	-2.803,20
2	Unterricht, Erziehung, Sport und Wissenschaft			
22	Berufsbildender Unterricht; Anstalten der Lehrer- und Erzieherbildung			
221	Berufsbildende mittlere Schulen			
	Mittelverwendung	39.500,00	33.839,61	-5.660,39
2460	Vorschüsse an aktive Bedienstete	5.000,00	0,00	-5.000,00
5909	Freiwillige Sozialleistungen	34.500,00	33.839,61	-660,39

**Rechnungsabschluss**

<b>Kontennachweis Finanzierungshaushalt</b>		<b>Budget</b>	<b>RA 2019</b>	<b>Abweichung</b>
25	Außerschulische Jugenderziehung			
251	Schüler-, Lehrlings- und Gesellenheime			
	Mittelaufbringung	0,00	2.933,70	2.933,70
8170	Kostenbeiträge und Kostenersätze für Verwaltungsleistungen	0,00	2.933,70	2.933,70
27	Erwachsenenbildung			
272	Volksbildungsheime			
	Mittelaufbringung	0,00	3.482,34	3.482,34
8170	Kostenbeiträge und Kostenersätze für Verwaltungsleistungen	0,00	3.482,34	3.482,34
3	Kunst, Kultur und Kultus			
31	Bildende Künste			
312	Maßnahmen zur Förderung der bildenden Künste			
	Mittelverwendung	34.000,00	521.250,00	487.250,00
7305	Transfers an Gemeinden, sonstige	1.000,00	15.000,00	14.000,00
7402	Transfers an Eigenbetriebe	1.000,00	0,00	-1.000,00
7430	Transfers an Unternehmen (ohne Finanzunternehmen)	1.000,00	10.000,00	9.000,00
7453	Kapitaltransfers an Beteiligungen des Landes	0,00	8.000,00	8.000,00
7670	Sonstige Zuwendungen an private gemeinnützige Einrichtungen	1.000,00	334.500,00	333.500,00
7690	Sonstige Zuwendungen an Einzelpersonen	29.000,00	153.750,00	124.750,00
7770	Zuwendungen für Investitionszwecke an private, nicht auf Gewinn ausgerichtete Organisationen	1.000,00	0,00	-1.000,00
32	Musik und darstellende Kunst			
322	Maßnahmen zur Förderung der Musikpflege			
	Mittelverwendung	14.000,00	2.637.814,00	2.623.814,00
7305	Transfers an Gemeinden, sonstige	1.000,00	138.000,00	137.000,00
7430	Transfers an Unternehmen (ohne Finanzunternehmen)	1.000,00	1.286.000,00	1.285.000,00
7670	Sonstige Zuwendungen an private gemeinnützige Einrichtungen	1.000,00	1.075.200,00	1.074.200,00
7690	Sonstige Zuwendungen an Einzelpersonen	11.000,00	138.614,00	127.614,00
323	Einrichtungen der darstellenden Kunst			
	Mittelverwendung	23.194.100,00	23.246.087,86	51.987,86
7403	Transfers an Beteiligungen des Landes	22.372.600,00	22.502.394,13	129.794,13
7453	Kapitaltransfers an Beteiligungen des Landes	821.500,00	743.693,73	-77.806,27
324	Maßnahmen zur Förderung der darstellenden Kunst			
	Mittelverwendung	4.000,00	1.971.205,00	1.967.205,00
7305	Transfers an Gemeinden, sonstige	1.000,00	15.140,00	14.140,00
7430	Transfers an Unternehmen (ohne Finanzunternehmen)	1.000,00	752.000,00	751.000,00
7670	Sonstige Zuwendungen an private gemeinnützige Einrichtungen	1.000,00	1.149.465,00	1.148.465,00
7690	Sonstige Zuwendungen an Einzelpersonen	1.000,00	54.600,00	53.600,00
33	Schrifttum und Sprache			
330	Förderung von Schrifttum und Sprache			
	Mittelverwendung	14.000,00	279.200,00	265.200,00
7305	Transfers an Gemeinden, sonstige	1.000,00	0,00	-1.000,00
7430	Transfers an Unternehmen (ohne Finanzunternehmen)	1.000,00	92.500,00	91.500,00
7670	Sonstige Zuwendungen an private gemeinnützige Einrichtungen	1.000,00	151.500,00	150.500,00
7690	Sonstige Zuwendungen an Einzelpersonen	11.000,00	35.200,00	24.200,00
34	Museen und sonstige Sammlungen			
340	Museen			
	Mittelaufbringung	4.822.100,00	4.684.940,46	-137.159,54
8240	Miet- und Pächtertrag	0,00	1,00	1,00

**Rechnungsabschluss**

<b>Kontennachweis Finanzierungshaushalt</b>		<b>Budget</b>	<b>RA 2019</b>	<b>Abweichung</b>
8270	Kostensätze für die Überlassung von Bediensteten an Dritte	4.774.400,00	4.656.501,03	-117.898,97
8280	Rückersätze von Aufwendungen	47.700,00	28.438,43	-19.261,57
<b>Mittelverwendung</b>		<b>26.740.300,00</b>	<b>27.692.086,67</b>	<b>951.786,67</b>
0460	Kulturgüter beweglich	99.900,00	0,00	-99.900,00
5000	Geldbezüge der Beamten	2.494.000,00	2.316.450,86	-177.549,14
5100	Geldbezüge der ganzjährig beschäftigten Vertragsbediensteten	1.051.300,00	1.069.271,13	17.971,13
5101	Geldbezüge der ganzjährig beschäftigten Vertragsbediensteten	511.700,00	504.191,86	-7.508,14
5630	Sonstige Aufwandsentschädigungen	1.900,00	1.803,60	-96,40
5635	Sonstige Aufwandsentschädigungen	27.600,00	25.379,67	-2.220,33
5660	Zuwendungen aus Anlass von Dienstjubiläen	10.200,00	0,00	-10.200,00
5670	Belohnungen und Geldaushilfen und Leistungsprämien	200,00	6.732,00	6.532,00
5800	Dienstgeberbeiträge zum Ausgleichsfonds für Familienbeihilfen für Beamte	68.900,00	56.954,80	-11.945,20
5810	Sonstige Dienstgeberbeiträge zur sozialen Sicherheit der Beamten	100.200,00	91.373,02	-8.826,98
5811	Sonstige Dienstgeberbeiträge zur sozialen Sicherheit der Beamten	69.500,00	64.902,00	-4.598,00
5820	Dienstgeberbeiträge zum Ausgleichsfonds für Familienbeihilfe für Vertragsbedienstete	51.300,00	49.979,70	-1.320,30
5830	Sonstige Dienstgeberbeiträge zur sozialen Sicherheit der Vertragsbediensteten	341.200,00	324.067,75	-17.132,25
5831	Sonstige Dienstgeberbeiträge zur sozialen Sicherheit der Vertragsbediensteten	7.900,00	7.502,46	-397,54
5832	Sonstige Dienstgeberbeiträge zur sozialen Sicherheit der Vertragsbediensteten	400,00	369,87	-30,13
5880	Sonstige Dienstgeberbeiträge	70.500,00	65.066,94	-5.433,06
5881	Sonstige Dienstgeberbeiträge	43.500,00	43.050,77	-449,23
5909	Freiwillige Sozialleistungen	200,00	4.172,77	3.972,77
7298	Reisegebühren	28.000,00	37.826,21	9.826,21
7403	Transfers an Beteiligungen des Landes	21.761.800,00	21.846.066,61	84.266,61
7453	Kapitaltransfers an Beteiligungen des Landes	100,00	1.176.924,65	1.176.824,65
35	Sonstige Kunstpflege			
350	Einrichtungen zur Kunstpflege			
<b>Mittelverwendung</b>		<b>1.000.000,00</b>	<b>767.582,75</b>	<b>-232.417,25</b>
7355	Kapitaltransfers an Gemeinden, sonstige	1.000.000,00	767.582,75	-232.417,25
351	Maßnahmen zur Kunstpflege			
<b>Mittelaufbringung</b>		<b>400.000,00</b>	<b>56.313,36</b>	<b>-343.686,64</b>
8280	Rückersätze von Aufwendungen	400.000,00	56.313,36	-343.686,64
<b>Mittelverwendung</b>		<b>9.957.000,00</b>	<b>3.627.966,19</b>	<b>-6.329.033,81</b>
6570	Geldverkehrs- und Bankspesen	0,00	65,70	65,70
7305	Transfers an Gemeinden, sonstige	1.000,00	112.200,00	111.200,00
7403	Transfers an Beteiligungen des Landes	500.000,00	500.000,00	0,00
7430	Transfers an Unternehmen (ohne Finanzunternehmen)	3.000,00	302.000,00	299.000,00
7670	Sonstige Zuwendungen an private gemeinnützige Einrichtungen	9.209.200,00	2.424.600,00	-6.784.600,00
7690	Sonstige Zuwendungen an Einzelpersonen	241.800,00	289.100,49	47.300,49
7770	Zuwendungen für Investitionszwecke an private, nicht auf Gewinn ausgerichtete Organisationen	2.000,00	0,00	-2.000,00
36	Heimatspflege			
363	Altstadterhaltung und Ortsbildpflege			
<b>Mittelaufbringung</b>		<b>200,00</b>	<b>0,00</b>	<b>-200,00</b>
8150	Gebühren für Verwaltungsleistungen	200,00	0,00	-200,00

**Rechnungsabschluss**

<b>Kontennachweis Finanzierungshaushalt</b>		<b>Budget</b>	<b>RA 2019</b>	<b>Abweichung</b>
Mittelverwendung		189.000,00	248.117,76	59.117,76
7270	Sonstige Leistungen von natürlichen Personen	131.100,00	125.792,51	-5.307,49
7280	Sonstige Leistungen (Sonstige)	1.200,00	10.325,25	9.125,25
7297	Sonstige Aufwendungen	700,00	0,00	-700,00
7382	Kapitaltransfers an Landesfonds	56.000,00	112.000,00	56.000,00
37	Rundfunk, Presse und Film			
371	Förderung von Presse und Film			
Mittelverwendung		46.000,00	724.359,51	678.359,51
7305	Transfers an Gemeinden, sonstige	1.000,00	0,00	-1.000,00
7430	Transfers an Unternehmen (ohne Finanzunternehmen)	1.000,00	156.705,00	155.705,00
7670	Sonstige Zuwendungen an private gemeinnützige Einrichtungen	1.000,00	292.835,00	291.835,00
7690	Sonstige Zuwendungen an Einzelpersonen	43.000,00	274.819,51	231.819,51
38	Sonstige Kulturpflege			
380	Einrichtungen der Kulturpflege			
Mittelverwendung		2.015.500,00	2.116.477,90	100.977,90
7403	Transfers an Beteiligungen des Landes	2.015.500,00	2.116.477,90	100.977,90
381	Maßnahmen der Kulturpflege			
Mittelaufbringung		200,00	732,00	532,00
8240	Miet- und Pächtertrag	200,00	732,00	532,00
Mittelverwendung		638.800,00	623.595,15	-15.204,85
0460	Kulturgüter beweglich	100.000,00	274.172,00	174.172,00
4000	Geringwertige Wirtschaftsgüter (GWG)	3.500,00	139,95	-3.360,05
4020	Verbrauchsgüter für innerbetriebliche Leistungen	200,00	54,29	-145,71
4540	Reinigungsmittel	0,00	48,53	48,53
4560	Schreib-, Zeichen und sonstige Büromittel	500,00	240,63	-259,37
4570	Druckwerke	1.400,00	0,00	-1.400,00
5640	Vergütungen für Nebentätigkeit	13.200,00	13.276,20	76,20
6210	Sonstige Transporte	3.000,00	2.102,74	-897,26
6310	Sonstige Nachrichtenübermittlung	1.200,00	319,14	-880,86
6320	Telekommunikationsdienste	0,00	458,36	458,36
6400	Rechts- und Beratungsaufwand	6.100,00	42.675,50	36.575,50
6570	Geldverkehrs- und Bankspesen	0,00	59,00	59,00
7020	Miet- und Pachtlaufwand	1.900,00	2.000,00	100,00
7232	Repräsentationsaufwand	200,00	18,00	-182,00
7270	Sonstige Leistungen von natürlichen Personen	273.900,00	166.276,78	-107.623,22
7280	Sonstige Leistungen (Sonstige)	123.700,00	94.715,38	-28.984,62
7290	Vergütungen mit ertragsseitiger Gegenverrechnung innerhalb des Landes	0,00	40,00	40,00
7670	Sonstige Zuwendungen an private gemeinnützige Einrichtungen	100.000,00	16.998,65	-83.001,35
7690	Sonstige Zuwendungen an Einzelpersonen	10.000,00	10.000,00	0,00
4	Soziale Wohlfahrt und Wohnbauförderung			
41	Allgemeine öffentliche Wohlfahrt			
410	Einrichtungen der allgemeinen Sozialhilfe			
Mittelaufbringung		0,00	1.035.325,84	1.035.325,84
8170	Kostenbeiträge und Kostenersätze für Verwaltungsleistungen	0,00	111.994,96	111.994,96
8240	Miet- und Pächtertrag	0,00	923.330,88	923.330,88
Mittelverwendung		38.000,00	3.247.854,33	3.209.854,33
0100	Gebäude und Bauten	0,00	111.733,70	111.733,70
0632	Im Bau befindliche Gebäude und Bauten (durch Dritte)	2.000,00	2.744.469,70	2.742.469,70
6000	Energiebezüge	0,00	62.202,14	62.202,14
6130	Instandhaltung von sonstigen Grundstückseinrichtungen	0,00	55.632,11	55.632,11



**Rechnungsabschluss**

<b>Kontennachweis Finanzierungshaushalt</b>		<b>Budget</b>	<b>RA 2019</b>	<b>Abweichung</b>
6140	Instandhaltung von Gebäuden und Bauten	2.000,00	255.613,21	253.613,21
6160	Instandhaltung von Maschinen und maschinellen Anlagen	0,00	880,00	880,00
6500	Zinsen für Finanzschulden in Euro	34.000,00	0,00	-34.000,00
7020	Miet- und Pachtaufwand	0,00	1.924,46	1.924,46
7150	Andere öffentliche Abgaben	0,00	2.227,23	2.227,23
7280	Sonstige Leistungen (Sonstige)	0,00	13.171,78	13.171,78
<b>411</b>	<b>Maßnahmen der allgemeinen Sozialhilfe</b>			
	<b>Mittelaufbringung</b>	<b>110.957.900,00</b>	<b>137.809.940,60</b>	<b>26.852.040,60</b>
8280	Rückersätze von Aufwendungen	110.957.800,00	137.809.940,60	26.852.140,60
8299	Sonstige Erträge	100,00	0,00	-100,00
	<b>Mittelverwendung</b>	<b>326.765.300,00</b>	<b>332.540.698,84</b>	<b>5.775.398,84</b>
4590	Sonstige Verbrauchsgüter	10.000,00	20.454,55	10.454,55
6400	Rechts- und Beratungsaufwand	8.000,00	131.470,54	123.470,54
7280	Sonstige Leistungen (Sonstige)	3.163.200,00	558.955,67	-2.604.244,33
7296	Aufwendungen auf Grund gesetzlicher Anordnungen	100,00	0,00	-100,00
7297	Sonstige Aufwendungen	100,00	0,00	-100,00
7305	Transfers an Gemeinden, sonstige	48.900,00	1.305.077,92	1.256.177,92
7307	Transfers an Gemeindeverbände, sonstige	323.435.000,00	330.524.740,16	7.089.740,16
7355	Kapitaltransfers an Gemeinden, sonstige	20.000,00	0,00	-20.000,00
7357	Kapitaltransfers an Gemeindeverbände, sonstige	20.000,00	0,00	-20.000,00
7670	Sonstige Zuwendungen an private gemeinnützige Einrichtungen	30.000,00	0,00	-30.000,00
7770	Zuwendungen für Investitionszwecke an private, nicht auf Gewinn ausgerichtete Organisationen	30.000,00	0,00	-30.000,00
<b>413</b>	<b>Maßnahmen der Behindertenhilfe</b>			
	<b>Mittelverwendung</b>	<b>12.958.500,00</b>	<b>12.410.287,75</b>	<b>-548.212,25</b>
5100	Geldbezüge der ganzjährig beschäftigten Vertragsbediensteten	10.353.600,00	10.037.003,15	-316.596,85
5630	Sonstige Aufwandsentschädigungen	4.800,00	4.379,23	-420,77
5635	Sonstige Aufwandsentschädigungen	76.300,00	74.385,13	-1.914,87
5820	Dienstgeberbeiträge zum Ausgleichsfonds für Familienbeihilfe für Vertragsbedienstete	90.600,00	81.417,31	-9.182,69
5830	Sonstige Dienstgeberbeiträge zur sozialen Sicherheit der Vertragsbediensteten	2.272.100,00	2.049.535,49	-222.564,51
5831	Sonstige Dienstgeberbeiträge zur sozialen Sicherheit der Vertragsbediensteten	87.700,00	79.270,21	-8.429,79
5832	Sonstige Dienstgeberbeiträge zur sozialen Sicherheit der Vertragsbediensteten	59.600,00	54.366,94	-5.233,06
5881	Sonstige Dienstgeberbeiträge	13.700,00	12.201,82	-1.498,18
5909	Freiwillige Sozialleistungen	100,00	17.728,47	17.628,47
<b>417</b>	<b>Pflegesicherung</b>			
	<b>Mittelaufbringung</b>	<b>6.144.100,00</b>	<b>4.868.768,92</b>	<b>-1.275.331,08</b>
8280	Rückersätze von Aufwendungen	100,00	3.672,03	3.572,03
8507	Transfers von Gemeindeverbänden, sonstige	6.144.000,00	4.865.096,89	-1.278.903,11
	<b>Mittelverwendung</b>	<b>18.440.300,00</b>	<b>12.163.995,70</b>	<b>-6.276.304,30</b>
6400	Rechts- und Beratungsaufwand	1.500,00	1.363,50	-136,50
7297	Sonstige Aufwendungen	18.000,00	0,00	-18.000,00
7680	Gesetzliche Zuwendungen an Einzelpersonen	18.420.800,00	12.162.632,20	-6.258.167,80
<b>42</b>	<b>Freie Wohlfahrt</b>			
<b>425</b>	<b>Entwicklungshilfe im Ausland</b>			
	<b>Mittelverwendung</b>	<b>40.000,00</b>	<b>0,00</b>	<b>-40.000,00</b>
7280	Sonstige Leistungen (Sonstige)	40.000,00	0,00	-40.000,00
<b>429</b>	<b>Sonstige Einrichtungen und Maßnahmen</b>			
	<b>Mittelaufbringung</b>	<b>0,00</b>	<b>1.262.900,36</b>	<b>1.262.900,36</b>
8280	Rückersätze von Aufwendungen	0,00	106.042,32	106.042,32

**Rechnungsabschluss**

<b>Kontennachweis Finanzierungshaushalt</b>		<b>Budget</b>	<b>RA 2019</b>	<b>Abweichung</b>
8500	Transfers vom Bund nach dem FAG	0,00	306.100,14	306.100,14
8510	Transfers von Sozialversicherungsträgern	0,00	850.757,90	850.757,90
<b>Mittelverwendung</b>		<b>4.152.900,00</b>	<b>628.178,85</b>	<b>-3.524.721,15</b>
4570	Druckwerke	0,00	727,80	727,80
7280	Sonstige Leistungen (Sonstige)	500.000,00	8.185,62	-491.814,38
7670	Sonstige Zuwendungen an private gemeinnützige Einrichtungen	3.652.900,00	619.265,43	-3.033.634,57
44	Behebung von Notständen			
441	Maßnahmen			
<b>Mittelverwendung</b>		<b>1.000.000,00</b>	<b>1.000.000,00</b>	<b>0,00</b>
7670	Sonstige Zuwendungen an private gemeinnützige Einrichtungen	1.000.000,00	1.000.000,00	0,00
46	Familienpolitische Maßnahmen			
469	Sonstige Maßnahmen			
<b>Mittelverwendung</b>		<b>46.000,00</b>	<b>50.296,04</b>	<b>4.296,04</b>
7280	Sonstige Leistungen (Sonstige)	21.000,00	25.796,04	4.796,04
7670	Sonstige Zuwendungen an private gemeinnützige Einrichtungen	25.000,00	24.500,00	-500,00
5	Gesundheit			
51	Gesundheitsdienst			
510	Medizinische Bereichsversorgung			
<b>Mittelverwendung</b>		<b>1.165.800,00</b>	<b>866.911,93</b>	<b>-298.888,07</b>
4570	Druckwerke	1.000,00	0,00	-1.000,00
5000	Geldbezüge der Beamten	965.800,00	686.831,47	-278.968,53
5640	Vergütungen für Nebentätigkeit	6.100,00	13.387,50	7.287,50
5660	Zuwendungen aus Anlass von Dienstjubiläen	100,00	0,00	-100,00
5670	Belohnungen und Geldaushilfen und Leistungsprämien	100,00	0,00	-100,00
5800	Dienstgeberbeiträge zum Ausgleichsfonds für Familienbeihilfen für Beamte	7.200,00	5.337,34	-1.862,66
5810	Sonstige Dienstgeberbeiträge zur sozialen Sicherheit der Beamten	42.900,00	30.693,93	-12.206,07
5909	Freiwillige Sozialleistungen	100,00	1.115,10	1.015,10
7280	Sonstige Leistungen (Sonstige)	42.500,00	29.013,00	-13.487,00
7670	Sonstige Zuwendungen an private gemeinnützige Einrichtungen	100.000,00	100.533,59	533,59
512	Sonstige medizinische Beratung und Betreuung			
<b>Mittelaufbringung</b>		<b>1.384.600,00</b>	<b>3.099.866,26</b>	<b>1.715.266,26</b>
8100	Erträge aus Leistungen	1.380.500,00	1.375.726,28	-4.773,72
8170	Kostenbeiträge und Kostenersätze für Verwaltungsleistungen	3.000,00	5.000,00	2.000,00
8260	Vergütungen mit aufwandsseitiger Gegenverrechnung innerhalb des Landes	0,00	627,72	627,72
8280	Rückersätze von Aufwendungen	1.100,00	1.718.512,26	1.717.412,26
<b>Mittelverwendung</b>		<b>43.277.400,00</b>	<b>49.274.419,30</b>	<b>5.997.019,30</b>
4000	Geringwertige Wirtschaftsgüter (GWG)	2.600,00	4.714,08	2.114,08
4570	Druckwerke	79.300,00	95.001,27	15.701,27
4580	Mittel zur ärztlichen Betreuung und Gesundheitsvorsorge	1.592.500,00	1.542.256,52	-50.243,48
4590	Sonstige Verbrauchsgüter	2.400,00	410,13	-1.989,87
5640	Vergütungen für Nebentätigkeit	200.000,00	225.467,09	25.467,09
6180	Instandhaltung von sonstigen Anlagen	0,00	375,97	375,97
6320	Telekommunikationsdienste	0,00	51,61	51,61
7150	Andere öffentliche Abgaben	0,00	814,45	814,45
7260	Mitgliedsbeiträge an Institutionen	700,00	514,00	-186,00
7270	Sonstige Leistungen von natürlichen Personen	388.100,00	218.443,94	-169.656,06
7274	Nebentätigkeiten	0,00	3.803,18	3.803,18
7275	Werkverträge für freie Dienstnehmer	0,00	717,54	717,54

**Rechnungsabschluss**

<b>Kontennachweis Finanzierungshaushalt</b>		<b>Budget</b>	<b>RA 2019</b>	<b>Abweichung</b>
7280	Sonstige Leistungen (Sonstige)	2.665.700,00	2.881.098,72	215.398,72
7290	Vergütungen mit ertragsseitiger Gegenverrechnung innerhalb des Landes	0,00	202,80	202,80
7297	Sonstige Aufwendungen	200,00	15,00	-185,00
7670	Sonstige Zuwendungen an private gemeinnützige Einrichtungen	38.345.900,00	44.300.533,00	5.954.633,00
<b>514</b>	<b>Röntgenzug</b>			
	Mittelaufbringung	3.000,00	2.164,15	-835,85
8100	Erträge aus Leistungen	3.000,00	2.164,15	-835,85
	Mittelverwendung	332.900,00	379.185,25	46.285,25
4000	Geringwertige Wirtschaftsgüter (GWG)	200,00	28,62	-171,38
4520	Treibstoffe	13.500,00	7.336,04	-6.163,96
4570	Druckwerke	300,00	8,95	-291,05
4590	Sonstige Verbrauchsgüter	500,00	315,00	-185,00
5100	Geldbezüge der ganzjährig beschäftigten Vertragsbediensteten	108.500,00	162.553,22	54.053,22
5101	Geldbezüge der ganzjährig beschäftigten Vertragsbediensteten	31.100,00	31.449,40	349,40
5635	Sonstige Aufwandsentschädigungen	1.100,00	763,74	-336,26
5660	Zuwendungen aus Anlass von Dienstjubiläen	100,00	0,00	-100,00
5670	Belohnungen und Geldaushilfen und Leistungsprämien	100,00	0,00	-100,00
5820	Dienstgeberbeiträge zum Ausgleichsfonds für Familienbeihilfe für Vertragsbedienstete	5.500,00	7.660,15	2.160,15
5830	Sonstige Dienstgeberbeiträge zur sozialen Sicherheit der Vertragsbediensteten	28.500,00	39.584,17	11.084,17
5831	Sonstige Dienstgeberbeiträge zur sozialen Sicherheit der Vertragsbediensteten	1.200,00	1.555,26	355,26
5832	Sonstige Dienstgeberbeiträge zur sozialen Sicherheit der Vertragsbediensteten	1.100,00	1.657,18	557,18
5909	Freiwillige Sozialleistungen	100,00	188,00	88,00
6000	Energiebezüge	2.900,00	2.313,57	-586,43
6170	Instandhaltung von Fahrzeugen	0,00	3.162,71	3.162,71
6190	Instandhaltung von Sonderanlagen	35.000,00	27.182,05	-7.817,95
6310	Sonstige Nachrichtenübermittlung	600,00	45,55	-554,45
6320	Telekommunikationsdienste	0,00	614,22	614,22
6700	Versicherungen	21.000,00	19.174,23	-1.825,77
7020	Miet- und Pachtaufwand	4.400,00	4.315,10	-84,90
7100	Gebühren für die Benützung von Gemeindeeinrichtungen und -anlagen	600,00	2.917,40	2.317,40
7150	Andere öffentliche Abgaben	0,00	1.433,82	1.433,82
7270	Sonstige Leistungen von natürlichen Personen	48.000,00	44.227,68	-3.772,32
7280	Sonstige Leistungen (Sonstige)	22.000,00	13.217,59	-8.782,41
7298	Reisegebühren	6.600,00	7.481,60	881,60
<b>519</b>	<b>Sonstige Einrichtungen und Maßnahmen</b>			
	Mittelaufbringung	51.000,00	89.170,44	38.170,44
8150	Gebühren für Verwaltungsleistungen	50.000,00	87.931,10	37.931,10
8280	Rückersätze von Aufwendungen	1.000,00	1.239,34	239,34
	Mittelverwendung	2.012.900,00	2.144.424,27	131.524,27
0420	Amts-, Betriebs- und Geschäftsausstattung	9.000,00	0,00	-9.000,00
4000	Geringwertige Wirtschaftsgüter (GWG)	10.000,00	4.089,66	-5.910,34
4570	Druckwerke	200,00	0,00	-200,00
4590	Sonstige Verbrauchsgüter	4.000,00	10.002,17	6.002,17
6310	Sonstige Nachrichtenübermittlung	3.400,00	428,14	-2.971,86
6320	Telekommunikationsdienste	0,00	3.040,78	3.040,78
6700	Versicherungen	1.000,00	0,00	-1.000,00
6920	Schadensvergütungen	400,00	0,00	-400,00

**Rechnungsabschluss**

<b>Kontennachweis Finanzierungshaushalt</b>		<b>Budget</b>	<b>RA 2019</b>	<b>Abweichung</b>
7280	Sonstige Leistungen (Sonstige)	50.000,00	0,00	-50.000,00
7332	Transfers an Landesfonds	287.000,00	286.714,92	-285,08
7403	Transfers an Beteiligungen des Landes	0,00	49.997,00	49.997,00
7670	Sonstige Zuwendungen an private gemeinnützige Einrichtungen	1.647.900,00	1.790.151,60	142.251,60
54	Ausbildung im Gesundheitsdienst			
540	Ärztliche Dienste			
	Mittelverwendung	7.400,00	3.324,69	-4.075,31
4570	Druckwerke	400,00	0,00	-400,00
7270	Sonstige Leistungen von natürlichen Personen	4.000,00	0,00	-4.000,00
7280	Sonstige Leistungen (Sonstige)	3.000,00	3.324,69	324,69
542	Krankenpflegefachdienste			
	Mittelaufbringung	4.571.000,00	4.197.662,57	-373.337,43
8100	Erträge aus Leistungen	340.000,00	313.509,23	-26.490,77
8170	Kostenbeiträge und Kostenersätze für Verwaltungsleistungen	3.860.000,00	3.732.067,78	-127.932,22
8240	Miet- und Pächtertrag	371.000,00	152.085,29	-218.914,71
8293	Zinsen aus dem Geldverkehr in Euro	0,00	0,27	0,27
	Mittelverwendung	18.921.700,00	14.725.839,53	-4.195.860,47
0420	Amts-, Betriebs- und Geschäftsausstattung	281.300,00	27.099,31	-254.200,69
4000	Geringwertige Wirtschaftsgüter (GWG)	0,00	52.256,80	52.256,80
4020	Verbrauchsgüter für innerbetriebliche Leistungen	121.300,00	3.437,46	-117.862,54
4090	Ersatzteile	800,00	2.118,41	1.318,41
4300	Lebensmittel	400,00	2.993,24	2.593,24
4540	Reinigungsmittel	4.000,00	898,60	-3.101,40
4560	Schreib-, Zeichen und sonstige Büromittel	36.000,00	21.793,67	-14.206,33
4570	Druckwerke	35.000,00	36.442,69	1.442,69
4580	Mittel zur ärztlichen Betreuung und Gesundheitsvorsorge	0,00	1.132,62	1.132,62
4590	Sonstige Verbrauchsgüter	57.800,00	22.314,61	-35.485,39
4800	Fremdbearbeitung (Lohnarbeit)	13.000,00	0,00	-13.000,00
5000	Geldbezüge der Beamten	175.800,00	185.602,23	9.802,23
5100	Geldbezüge der ganzjährig beschäftigten Vertragsbediensteten	7.142.300,00	6.804.144,42	-338.155,58
5101	Geldbezüge der ganzjährig beschäftigten Vertragsbediensteten	462.400,00	441.804,19	-20.595,81
5635	Sonstige Aufwandsentschädigungen	84.400,00	83.468,54	-931,46
5640	Vergütungen für Nebentätigkeit	221.400,00	1.476.218,53	1.254.818,53
5660	Zuwendungen aus Anlass von Dienstjubiläen	200,00	0,00	-200,00
5670	Belohnungen und Geldaushilfen und Leistungsprämien	100,00	0,00	-100,00
5800	Dienstgeberbeiträge zum Ausgleichsfonds für Familienbeihilfen für Beamte	7.000,00	7.304,56	304,56
5810	Sonstige Dienstgeberbeiträge zur sozialen Sicherheit der Beamten	7.800,00	1.953,04	-5.846,96
5811	Sonstige Dienstgeberbeiträge zur sozialen Sicherheit der Beamten	5.300,00	5.607,38	307,38
5820	Dienstgeberbeiträge zum Ausgleichsfonds für Familienbeihilfe für Vertragsbedienstete	278.300,00	263.504,66	-14.795,34
5830	Sonstige Dienstgeberbeiträge zur sozialen Sicherheit der Vertragsbediensteten	1.610.300,00	247.719,44	-1.362.580,56
5831	Sonstige Dienstgeberbeiträge zur sozialen Sicherheit der Vertragsbediensteten	7.600,00	6.529,38	-1.070,62
5832	Sonstige Dienstgeberbeiträge zur sozialen Sicherheit der Vertragsbediensteten	39.300,00	37.241,11	-2.058,89
5909	Freiwillige Sozialleistungen	200,00	15.747,62	15.547,62
6000	Energiebezüge	40.000,00	20.008,23	-19.991,77
6140	Instandhaltung von Gebäuden und Bauten	392.500,00	119.167,97	-273.332,03
6160	Instandhaltung von Maschinen und maschinellen Anlagen	35.000,00	6.790,72	-28.209,28
6180	Instandhaltung von sonstigen Anlagen	26.000,00	8.697,05	-17.302,95

**Rechnungsabschluss**

<b>Kontennachweis Finanzierungshaushalt</b>		<b>Budget</b>	<b>RA 2019</b>	<b>Abweichung</b>
6200	Transporte durch die Bahn	500,00	0,00	-500,00
6210	Sonstige Transporte	11.000,00	7.618,54	-3.381,46
6300	Postdienste	3.000,00	2.764,51	-235,49
6310	Sonstige Nachrichtenübermittlung	20.000,00	5.981,32	-14.018,68
6320	Telekommunikationsdienste	0,00	13.094,85	13.094,85
6570	Geldverkehrs- und Bankspesen	0,00	209,48	209,48
6700	Versicherungen	300,00	0,00	-300,00
6930	Strafen	1.600,00	120,00	-1.480,00
7020	Miet- und Pachtaufwand	148.800,00	121.678,55	-27.121,45
7150	Andere öffentliche Abgaben	42.600,00	42.504,23	-95,77
7210	Patent- und Lizenzgebühr	0,00	394,78	394,78
7270	Sonstige Leistungen von natürlichen Personen	6.665.400,00	2.816.197,91	-3.849.202,09
7280	Sonstige Leistungen (Sonstige)	800.000,00	725.673,76	-74.326,24
7297	Sonstige Aufwendungen	60.000,00	27.782,13	-32.217,87
7298	Reisegebühren	30.900,00	35.819,28	4.919,28
7310	Transfers an Sozialversicherungsträger	0,00	983.725,56	983.725,56
7690	Sonstige Zuwendungen an Einzelpersonen	52.100,00	40.278,15	-11.821,85
<b>543</b>	<b>Medizinisch-technische Dienste</b>			
	Mittelaufbringung	1.100,00	1.384,30	284,30
8170	Kostenbeiträge und Kostenersätze für Verwaltungsleistungen	1.100,00	1.384,30	284,30
	Mittelverwendung	600,00	0,00	-600,00
7298	Reisegebühren	600,00	0,00	-600,00
<b>549</b>	<b>Sonstige Gesundheitsdienste</b>			
	Mittelaufbringung	31.000,00	30.765,00	-235,00
8100	Erträge aus Leistungen	31.000,00	30.765,00	-235,00
	Mittelverwendung	49.000,00	58.660,92	9.660,92
0420	Amts-, Betriebs- und Geschäftsausstattung	1.200,00	0,00	-1.200,00
4000	Geringwertige Wirtschaftsgüter (GWG)	1.500,00	301,78	-1.198,22
4570	Druckwerke	300,00	5.544,20	5.244,20
4590	Sonstige Verbrauchsgüter	200,00	383,91	183,91
5640	Vergütungen für Nebentätigkeit	12.000,00	4.330,91	-7.669,09
6310	Sonstige Nachrichtenübermittlung	600,00	0,00	-600,00
6320	Telekommunikationsdienste	0,00	615,60	615,60
7020	Miet- und Pachtaufwand	200,00	2.605,00	2.405,00
7100	Gebühren für die Benützung von Gemeindeeinrichtungen und -anlagen	200,00	0,00	-200,00
7270	Sonstige Leistungen von natürlichen Personen	27.000,00	43.567,72	16.567,72
7280	Sonstige Leistungen (Sonstige)	5.600,00	0,00	-5.600,00
7297	Sonstige Aufwendungen	200,00	1.311,80	1.111,80
<b>55</b>	<b>Eigene Krankenanstalten</b>			
<b>559</b>	<b>Sonstige Einrichtungen und Maßnahmen</b>			
	Mittelaufbringung	1.027.192.800,00	1.037.848.096,80	10.655.296,80
8270	Kostenersätze für die Überlassung von Bediensteten an Dritte	1.027.102.800,00	1.037.746.331,88	10.643.531,88
8501	Transfers vom Bund, sonstige	90.000,00	101.764,92	11.764,92
	Mittelverwendung	1.027.613.200,00	1.038.264.485,98	10.651.285,98
4000	Geringwertige Wirtschaftsgüter (GWG)	0,00	38,40	38,40
4560	Schreib-, Zeichen und sonstige Büromittel	1.000,00	0,00	-1.000,00
4570	Druckwerke	4.700,00	7.669,59	2.969,59
5000	Geldbezüge der Beamten	3.560.600,00	2.982.691,92	-577.908,08
5100	Geldbezüge der ganzjährig beschäftigten Vertragsbediensteten	758.075.500,00	768.110.217,33	10.034.717,33

**Rechnungsabschluss**

<b>Kontennachweis Finanzierungshaushalt</b>		<b>Budget</b>	<b>RA 2019</b>	<b>Abweichung</b>
5101	Geldbezüge der ganzjährig beschäftigten Vertragsbediensteten	65.004.600,00	65.383.386,89	378.786,89
5630	Sonstige Aufwandsentschädigungen	199.900,00	141.533,78	-58.366,22
5635	Sonstige Aufwandsentschädigungen	5.995.100,00	5.771.498,37	-223.601,63
5640	Vergütungen für Nebentätigkeit	87.500,00	64.106,31	-23.393,69
5660	Zuwendungen aus Anlass von Dienstjubiläen	167.200,00	151.272,17	-15.927,83
5670	Belohnungen und Geldaushilfen und Leistungsprämien	4.069.300,00	7.921.217,19	3.851.917,19
5800	Dienstgeberbeiträge zum Ausgleichsfonds für Familienbeihilfen für Beamte	76.800,00	64.974,71	-11.825,29
5810	Sonstige Dienstgeberbeiträge zur sozialen Sicherheit der Beamten	141.200,00	114.112,88	-27.087,12
5811	Sonstige Dienstgeberbeiträge zur sozialen Sicherheit der Beamten	99.400,00	84.941,51	-14.458,49
5820	Dienstgeberbeiträge zum Ausgleichsfonds für Familienbeihilfe für Vertragsbedienstete	30.418.600,00	29.874.582,64	-544.017,36
5830	Sonstige Dienstgeberbeiträge zur sozialen Sicherheit der Vertragsbediensteten	154.223.300,00	151.517.276,42	-2.706.023,58
5831	Sonstige Dienstgeberbeiträge zur sozialen Sicherheit der Vertragsbediensteten	653.800,00	786.886,70	133.086,70
5832	Sonstige Dienstgeberbeiträge zur sozialen Sicherheit der Vertragsbediensteten	4.411.600,00	4.784.412,67	372.812,67
5909	Freiwillige Sozialleistungen	5.900,00	54.801,58	48.901,58
6310	Sonstige Nachrichtenübermittlung	100,00	0,00	-100,00
6400	Rechts- und Beratungsaufwand	77.000,00	24.461,78	-52.538,22
6920	Schadensvergütungen	230.000,00	196.352,85	-33.647,15
7150	Andere öffentliche Abgaben	0,00	327,00	327,00
7270	Sonstige Leistungen von natürlichen Personen	74.700,00	73.006,21	-1.693,79
7280	Sonstige Leistungen (Sonstige)	30.800,00	153.654,36	122.854,36
7297	Sonstige Aufwendungen	4.600,00	1.062,72	-3.537,28
56	Krankenanstalten anderer Rechtsträger			
560	Betriebsabgangsdeckung			
	Mittelverwendung	576.116.900,00	541.887.885,91	-34.229.014,09
5640	Vergütungen für Nebentätigkeit	12.000,00	12.610,43	610,43
7270	Sonstige Leistungen von natürlichen Personen	35.000,00	33.182,28	-1.817,72
7305	Transfers an Gemeinden, sonstige	3.000.000,00	2.821.814,00	-178.186,00
7332	Transfers an Landesfonds	0,00	99.472.995,00	99.472.995,00
7403	Transfers an Beteiligungen des Landes	516.558.000,00	387.784.000,00	-128.774.000,00
7670	Sonstige Zuwendungen an private gemeinnützige Einrichtungen	56.511.900,00	51.763.284,20	-4.748.615,80
561	Errichtung und Ausgestaltung			
	Mittelverwendung	93.700.000,00	93.164.925,27	-535.074,73
7020	Miet- und Pachtaufwand	0,00	11.206,44	11.206,44
7355	Kapitaltransfers an Gemeinden, sonstige	950.000,00	932.242,08	-17.757,92
7453	Kapitaltransfers an Beteiligungen des Landes	89.750.000,00	89.750.000,00	0,00
7770	Zuwendungen für Investitionszwecke an private, nicht auf Gewinn ausgerichtete Organisationen	3.000.000,00	2.471.476,75	-528.523,25
57	Heilvorkommen und Kurorte			
570	Kurfonds			
	Mittelverwendung	2.500.000,00	2.808.404,99	308.404,99
7382	Kapitaltransfers an Landesfonds	2.500.000,00	2.808.404,99	308.404,99
58	Veterinärmedizin			
580	Einrichtungen der Veterinärmedizin			
	Mittelaufbringung	6.824.400,00	5.711.476,88	-1.112.923,12
8100	Erträge aus Leistungen	100,00	0,00	-100,00
8150	Gebühren für Verwaltungsleistungen	6.453.000,00	5.357.073,64	-1.095.926,36
8170	Kostenbeiträge und Kostenersätze für Verwaltungsleistungen	343.100,00	337.612,50	-5.487,50
8260	Vergütungen mit aufwandsseitiger Gegenverrechnung innerhalb des Landes	0,00	8.719,95	8.719,95

**Rechnungsabschluss**

<b>Kontennachweis Finanzierungshaushalt</b>		<b>Budget</b>	<b>RA 2019</b>	<b>Abweichung</b>
8280	Rückersätze von Aufwendungen	25.700,00	5.911,79	-19.788,21
8501	Transfers vom Bund, sonstige	2.500,00	2.159,00	-341,00
<b>Mittelverwendung</b>		<b>6.814.200,00</b>	<b>5.567.536,67</b>	<b>-1.246.663,33</b>
0420	Amts-, Betriebs- und Geschäftsausstattung	2.100,00	0,00	-2.100,00
4000	Geringwertige Wirtschaftsgüter (GWG)	10.200,00	1.051,11	-9.148,89
4550	Chemische und sonstige artverwandte Mittel	10.000,00	1.663,73	-8.336,27
4570	Druckwerke	26.100,00	14.430,75	-11.669,25
4580	Mittel zur ärztlichen Betreuung und Gesundheitsvorsorge	15.000,00	24.986,09	9.986,09
4590	Sonstige Verbrauchsgüter	86.100,00	46.528,50	-39.571,50
5640	Vergütungen für Nebentätigkeit	765.000,00	373.961,04	-391.038,96
6180	Instandhaltung von sonstigen Anlagen	6.000,00	1.842,55	-4.157,45
6210	Sonstige Transporte	38.100,00	50.055,24	11.955,24
7220	Rückersätze von Erträgen	200,00	0,00	-200,00
7270	Sonstige Leistungen von natürlichen Personen	5.389.000,00	4.777.074,53	-611.925,47
7280	Sonstige Leistungen (Sonstige)	315.200,00	131.063,31	-184.136,69
7297	Sonstige Aufwendungen	1.200,00	0,00	-1.200,00
7680	Gesetzliche Zuwendungen an Einzelpersonen	150.000,00	144.879,82	-5.120,18
<b>581</b>	<b>Maßnahmen der Veterinärmedizin</b>			
<b>Mittelaufbringung</b>		<b>73.600,00</b>	<b>106.848,15</b>	<b>33.248,15</b>
8170	Kostenbeiträge und Kostenersätze für Verwaltungsleistungen	43.400,00	42.404,59	-995,41
8240	Miet- und Pächtertrag	15.000,00	18.807,23	3.807,23
8280	Rückersätze von Aufwendungen	100,00	1.202,21	1.102,21
8501	Transfers vom Bund, sonstige	5.100,00	21.237,12	16.137,12
8810	Geldstrafen	10.000,00	23.197,00	13.197,00
<b>Mittelverwendung</b>		<b>1.406.000,00</b>	<b>908.973,83</b>	<b>-497.026,17</b>
0420	Amts-, Betriebs- und Geschäftsausstattung	58.800,00	2.689,63	-56.110,37
4000	Geringwertige Wirtschaftsgüter (GWG)	11.400,00	7.656,02	-3.743,98
4020	Verbrauchsgüter für innerbetriebliche Leistungen	100,00	0,00	-100,00
4570	Druckwerke	8.000,00	8.578,34	578,34
4580	Mittel zur ärztlichen Betreuung und Gesundheitsvorsorge	1.000,00	14.230,39	13.230,39
4590	Sonstige Verbrauchsgüter	57.100,00	31.041,37	-26.058,63
5000	Geldbezüge der Beamten	121.200,00	102.923,22	-18.276,78
5640	Vergütungen für Nebentätigkeit	126.000,00	40.245,79	-85.754,21
5660	Zuwendungen aus Anlass von Dienstjubiläen	100,00	0,00	-100,00
5670	Belohnungen und Geldaushilfen und Leistungsprämien	100,00	0,00	-100,00
5800	Dienstgeberbeiträge zum Ausgleichsfonds für Familienbeihilfen für Beamte	1.200,00	1.194,12	-5,88
5810	Sonstige Dienstgeberbeiträge zur sozialen Sicherheit der Beamten	5.300,00	9.000,40	3.700,40
5909	Freiwillige Sozialleistungen	100,00	0,00	-100,00
6000	Energiebezüge	1.000,00	2.016,40	1.016,40
6140	Instandhaltung von Gebäuden und Bauten	10.000,00	0,00	-10.000,00
6180	Instandhaltung von sonstigen Anlagen	15.900,00	11.383,11	-4.516,89
6210	Sonstige Transporte	10.000,00	5.971,74	-4.028,26
6310	Sonstige Nachrichtenübermittlung	500,00	25,50	-474,50
6320	Telekommunikationsdienste	0,00	640,50	640,50
7020	Miet- und Pachtaufwand	50.400,00	50.400,00	0,00
7100	Gebühren für die Benützung von Gemeindeeinrichtungen und -anlagen	1.000,00	0,00	-1.000,00
7270	Sonstige Leistungen von natürlichen Personen	1.000,00	10.360,36	9.360,36

**Rechnungsabschluss**

<b>Kontennachweis Finanzierungshaushalt</b>		<b>Budget</b>	<b>RA 2019</b>	<b>Abweichung</b>
7280	Sonstige Leistungen (Sonstige)	434.500,00	576.675,56	142.175,56
7290	Vergütungen mit ertragsseitiger Gegenverrechnung innerhalb des Landes	0,00	940,00	940,00
7297	Sonstige Aufwendungen	491.200,00	32.895,46	-458.304,54
7298	Reisegebühren	100,00	105,92	5,92
59	Gesundheit, Sonstiges			
590	Krankenanstaltenfonds			
	Mittelverwendung	1.760.400,00	1.760.399,05	-0,95
7301	Transfers an den Bund, sonstige	1.760.400,00	1.760.399,05	-0,95
6	Straßen- und Wasserbau, Verkehr			
61	Straßenbau			
618	Bundes- und Landesstraßen, gemeinsame Kosten			
	Mittelaufbringung	11.700,00	8.509,00	-3.191,00
8170	Kostenbeiträge und Kostenersätze für Verwaltungsleistungen	11.700,00	8.509,00	-3.191,00
	Mittelverwendung	0,00	2.197,20	2.197,20
7298	Reisegebühren	0,00	2.197,20	2.197,20
9	Finanzwirtschaft			
91	Kapitalvermögen und Stiftungen ohne eigene Rechtspersönlichkeit			
910	Geldverkehr			
	Mittelverwendung	200,00	53,40	-146,60
6570	Geldverkehrs- und Bankspesen	200,00	53,40	-146,60
94	Finanzzuweisungen und Zuschüsse			
945	Sonstige Zuschüsse des Bundes			
	Mittelverwendung	21.760.300,00	52.016.471,00	30.256.171,00
7307	Transfers an Gemeindeverbände, sonstige	21.760.300,00	52.016.471,00	30.256.171,00





## Bereich Landesrat Mag. Christopher Drexler

## Globalbudget Personal

Kontennachweis Ergebnishaushalt		Budget	RA 2019	Abweichung
0	Vertretungskörper und allgemeine Verwaltung			
00	Landtag			
000	Allgemeine Angelegenheiten			
	Mittelaufbringung	495.600,00	492.886,09	-2.713,91
8800	Pensionsbeiträge und Sicherheitsbeiträge	324.600,00	322.313,52	-2.286,48
8801	Transfers von privaten Haushalten und privaten Organisationen ohne Erwerbszweck	171.000,00	170.572,57	-427,43
	Mittelverwendung	2.389.100,00	2.266.075,67	-123.024,33
7601	Sonstige Ruhebezüge	2.389.100,00	2.266.075,67	-123.024,33
001	Landtagsamt (nur soweit als Einrichtung des Landes organisiert)			
	Mittelverwendung	0,00	427,20	427,20
6800	Planmäßige Abschreibung	0,00	427,20	427,20
002	Landeskontrolleinrichtung			
	Mittelverwendung	100,00	0,00	-100,00
6400	Rechts- und Beratungsaufwand	100,00	0,00	-100,00
01	Landesregierung			
010	Allgemeine Angelegenheiten			
	Mittelaufbringung	659.300,00	650.586,74	-8.713,26
8501	Transfers vom Bund, sonstige	422.700,00	422.688,00	-12,00
8800	Pensionsbeiträge und Sicherheitsbeiträge	79.800,00	79.477,86	-322,14
8801	Transfers von privaten Haushalten und privaten Organisationen ohne Erwerbszweck	156.800,00	148.420,88	-8.379,12
	Mittelverwendung	3.650.500,00	3.459.005,05	-191.494,95
6800	Planmäßige Abschreibung	0,00	2.482,51	2.482,51
7295	Aufwendungen für gewählte Organe	1.997.600,00	1.995.637,98	-1.962,02
7601	Sonstige Ruhebezüge	1.652.900,00	1.460.884,56	-192.015,44
011	Repräsentation			
	Mittelverwendung	0,00	81,30	81,30
7232	Repräsentationsaufwand	0,00	81,30	81,30
02	Amt der Landesregierung			
020	Allgemeine Angelegenheiten			
	Mittelaufbringung	3.817.500,00	5.595.492,64	1.777.992,64
8170	Kostenbeiträge und Kostenersätze für Verwaltungsleistungen	29.200,00	27.724,20	-1.475,80
8195	Erträge aus der Auflösung von sonstigen Rückstellungen	0,00	348.475,70	348.475,70
8270	Kostenersätze für die Überlassung von Bediensteten an Dritte	2.684.300,00	3.848.350,78	1.164.050,78
8280	Rückersätze von Aufwendungen	50.000,00	12.736,11	-37.263,89
8299	Sonstige Erträge	6.000,00	1.041,72	-4.958,28
8540	Transfers von sonstigen Trägern öffentlichen Rechts	1.048.000,00	1.357.164,13	309.164,13
	Mittelverwendung	30.402.300,00	23.443.720,19	-6.958.579,81
4000	Geringwertige Wirtschaftsgüter (GWG)	9.600,00	6.243,06	-3.356,94
4560	Schreib-, Zeichen und sonstige Büromittel	4.700,00	5.440,64	740,64
4570	Druckwerke	1.000,00	745,67	-254,33
5000	Geldbezüge der Beamten	7.139.100,00	6.127.262,36	-1.011.837,64
5100	Geldbezüge der ganzjährig beschäftigten Vertragsbediensteten	11.268.100,00	9.949.046,56	-1.319.053,44
5101	Geldbezüge der ganzjährig beschäftigten Vertragsbediensteten	188.200,00	311.230,72	123.030,72

Kontennachweis Ergebnishaushalt		Budget	RA 2019	Abweichung
5105	Geldbezüge der ganzjährig beschäftigten Vertragsbediensteten	1.327.500,00	1.604.988,37	277.488,37
5200	Geldbezüge der nicht ganzjährig beschäftigten Vertragsbediensteten	141.200,00	448.097,87	306.897,87
5201	Geldbezüge der nicht ganzjährig beschäftigten Vertragsbediensteten	858.400,00	446.671,70	-411.728,30
5630	Sonstige Aufwandentschädigungen	3.600,00	9.598,02	5.998,02
5635	Sonstige Aufwandentschädigungen	81.800,00	85.949,23	4.149,23
5640	Vergütungen für Nebentätigkeit	14.000,00	0,00	-14.000,00
5660	Zuwendungen aus Anlass von Dienstjubiläen	865.700,00	0,00	-865.700,00
5670	Belohnungen und Geldaushilfen und Leistungsprämien	6.600,00	39.341,14	32.741,14
5800	Dienstgeberbeiträge zum Ausgleichsfonds für Familienbeihilfen für Beamte	224.400,00	187.211,64	-37.188,36
5810	Sonstige Dienstgeberbeiträge zur sozialen Sicherheit der Beamten	262.500,00	221.181,69	-41.318,31
5811	Sonstige Dienstgeberbeiträge zur sozialen Sicherheit der Beamten	228.200,00	239.705,12	11.505,12
5820	Dienstgeberbeiträge zum Ausgleichsfonds für Familienbeihilfe für Vertragsbedienstete	937.300,00	462.968,50	-474.331,50
5825	Dienstgeberbeiträge zum Ausgleichsfonds für Familienbeihilfe für Vertragsbedienstete	17.800,00	17.571,18	-228,82
5830	Sonstige Dienstgeberbeiträge zur sozialen Sicherheit der Vertragsbediensteten	1.951.700,00	2.233.176,15	281.476,15
5831	Sonstige Dienstgeberbeiträge zur sozialen Sicherheit der Vertragsbediensteten	63.500,00	74.305,05	10.805,05
5832	Sonstige Dienstgeberbeiträge zur sozialen Sicherheit der Vertragsbediensteten	111.700,00	126.124,15	14.424,15
5835	Sonstige Dienstgeberbeiträge zur sozialen Sicherheit der Vertragsbediensteten	96.700,00	95.099,35	-1.600,65
5880	Sonstige Dienstgeberbeiträge	31.900,00	28.475,40	-3.424,60
5881	Sonstige Dienstgeberbeiträge	13.500,00	28.614,46	15.114,46
5885	Sonstige Dienstgeberbeiträge	100,00	943,40	843,40
5909	Freiwillige Sozialleistungen	361.500,00	27.848,12	-333.651,88
5910	Dotierung von Rückstellungen für Abfertigungen	3.100.000,00	0,00	-3.100.000,00
5911	Dotierung von Rückstellungen für Jubiläumszuwendungen	0,00	82.905,50	82.905,50
6160	Instandhaltung von Maschinen und maschinellen Anlagen	7.200,00	7.087,20	-112,80
6310	Sonstige Nachrichtenübermittlung	500,00	0,00	-500,00
6320	Telekommunikationsdienste	0,00	126,00	126,00
6400	Rechts- und Beratungsaufwand	1.000,00	4.800,00	3.800,00
6570	Geldverkehrs- und Bankspesen	0,00	10,00	10,00
6800	Planmäßige Abschreibung	0,00	120.667,27	120.667,27
6848	Buchwert abgegangener Sachanlagen IT	0,00	1.002,22	1.002,22
6920	Schadensvergütungen	3.000,00	771,00	-2.229,00
6930	Strafen	100,00	0,00	-100,00
6950	Wertberichtigungen zu Forderungen	0,00	947,29	947,29
7150	Andere öffentliche Abgaben	0,00	131,17	131,17
7270	Sonstige Leistungen von natürlichen Personen	69.700,00	16.957,57	-52.742,43
7280	Sonstige Leistungen (Sonstige)	579.800,00	81.776,46	-498.023,54
7290	Vergütungen mit ertragsseitiger Gegenverrechnung innerhalb des Landes	0,00	5.368,50	5.368,50
7297	Sonstige Aufwendungen	100,00	6.293,16	6.193,16
7298	Reisegebühren	430.600,00	330.321,66	-100.278,34
7299	Forderungsabschreibungen	0,00	6.715,64	6.715,64
021	Information und Dokumentation			
	Mittelaufbringung	200,00	462,00	262,00
8170	Kostenbeiträge und Kostenersätze für Verwaltungsleistungen	200,00	462,00	262,00

Kontennachweis Ergebnishaushalt		Budget	RA 2019	Abweichung
024	Aufgabenerfüllung für Dritte			
	Mittelaufbringung	315.400,00	7.517.277,34	7.201.877,34
8190	Erträge aus der Auflösung von Wertberichtigungen zu Forderungen	0,00	7.194.974,05	7.194.974,05
8270	Kostensätze für die Überlassung von Bediensteten an Dritte	315.400,00	322.303,29	6.903,29
	Mittelverwendung	450.600,00	396.773,76	-53.826,24
5100	Geldbezüge der ganzjährig beschäftigten Vertragsbediensteten	255.800,00	236.288,31	-19.511,69
5101	Geldbezüge der ganzjährig beschäftigten Vertragsbediensteten	97.200,00	75.189,84	-22.010,16
5635	Sonstige Aufwandsentschädigungen	3.900,00	3.279,13	-620,87
5820	Dienstgeberbeiträge zum Ausgleichsfonds für Familienbeihilfe für Vertragsbedienstete	13.300,00	11.133,06	-2.166,94
5830	Sonstige Dienstgeberbeiträge zur sozialen Sicherheit der Vertragsbediensteten	80.400,00	70.205,42	-10.194,58
5909	Freiwillige Sozialleistungen	0,00	678,00	678,00
05	Sonstige Aufgaben der allgemeinen Verwaltung			
050	Aufsichtstätigkeit			
	Mittelverwendung	100,00	0,00	-100,00
7270	Sonstige Leistungen von natürlichen Personen	100,00	0,00	-100,00
052	Prüfungstätigkeit			
	Mittelverwendung	1.400,00	1.362,11	-37,89
7298	Reisegebühren	1.400,00	1.362,11	-37,89
059	Übrige Einrichtungen und Maßnahmen			
	Mittelverwendung	100,00	0,00	-100,00
7301	Transfers an den Bund, sonstige	100,00	0,00	-100,00
08	Pensionen (ohne Landeslehrer) (soweit nicht aufgeteilt)			
080	Pensionen (ohne Landeslehrer) (soweit nicht aufgeteilt)			
	Mittelaufbringung	43.067.900,00	46.149.490,87	3.081.590,87
8170	Kostenbeiträge und Kostensätze für Verwaltungsleistungen	555.800,00	700.435,37	144.635,37
8280	Rückersätze von Aufwendungen	24.080.100,00	24.237.360,64	157.260,64
8510	Transfers von Sozialversicherungsträgern	2.100,00	2.149,32	49,32
8800	Pensionsbeiträge und Sicherheitsbeiträge	18.387.200,00	21.181.843,35	2.794.643,35
8801	Transfers von privaten Haushalten und privaten Organisationen ohne Erwerbszweck	42.700,00	27.702,19	-14.997,81
	Mittelverwendung	177.224.900,00	179.088.987,61	1.864.087,61
7270	Sonstige Leistungen von natürlichen Personen	100,00	0,00	-100,00
7297	Sonstige Aufwendungen	100,00	0,00	-100,00
7299	Forderungsabschreibungen	0,00	5.955,05	5.955,05
7310	Transfers an Sozialversicherungsträger	486.800,00	56.311,92	-430.488,08
7600	Ruhebezüge an öffentlich-rechtliche Bedienstete	132.390.100,00	135.155.139,16	2.765.039,16
7602	Versorgungsbezüge nach öffentlich-rechtlichen Bediensteten	25.361.800,00	24.620.701,94	-741.098,06
7604	Außerordentliche Versorgungsgenüsse	13.646.900,00	13.853.213,27	206.313,27
7606	Dienstgeberbeiträge für Ruhe- und Versorgungsbezugsempfänger	5.339.100,00	5.397.666,27	58.566,27
09	Personalbetreuung			
091	Personalausbildung und Personalfortbildung			
	Mittelaufbringung	8.900,00	9.716,00	816,00
8100	Erträge aus Leistungen	8.900,00	9.716,00	816,00
	Mittelverwendung	330.900,00	308.460,74	-22.439,26
4000	Geringwertige Wirtschaftsgüter (GWG)	100,00	1.920,03	1.820,03
4560	Schreib-, Zeichen und sonstige Büromittel	500,00	1.986,86	1.486,86
4570	Druckwerke	100,00	463,32	363,32

Kontennachweis Ergebnishaushalt		Budget	RA 2019	Abweichung
5640	Vergütungen für Nebentätigkeit	40.000,00	41.015,77	1.015,77
7020	Miet- und Pachtaufwand	100,00	0,00	-100,00
7260	Mitgliedsbeiträge an Institutionen	1.000,00	0,00	-1.000,00
7270	Sonstige Leistungen von natürlichen Personen	167.400,00	85.548,16	-81.851,84
7280	Sonstige Leistungen (Sonstige)	116.800,00	164.556,48	47.756,48
7298	Reisegebühren	4.900,00	12.970,12	8.070,12
<b>093</b>	<b>Erholungsaktionen</b>			
	Mittelverwendung	296.200,00	259.724,92	-36.475,08
5101	Geldbezüge der ganzjährig beschäftigten Vertragsbediensteten	230.800,00	201.935,52	-28.864,48
5635	Sonstige Aufwandsentschädigungen	1.300,00	958,00	-342,00
5820	Dienstgeberbeiträge zum Ausgleichsfonds für Familienbeihilfe für Vertragsbedienstete	6.700,00	7.131,05	431,05
5830	Sonstige Dienstgeberbeiträge zur sozialen Sicherheit der Vertragsbediensteten	46.200,00	39.527,88	-6.672,12
5831	Sonstige Dienstgeberbeiträge zur sozialen Sicherheit der Vertragsbediensteten	2.300,00	2.076,64	-223,36
5832	Sonstige Dienstgeberbeiträge zur sozialen Sicherheit der Vertragsbediensteten	1.400,00	1.614,35	214,35
5881	Sonstige Dienstgeberbeiträge	7.000,00	6.087,48	-912,52
5909	Freiwillige Sozialleistungen	0,00	394,00	394,00
7298	Reisegebühren	500,00	0,00	-500,00
<b>094</b>	<b>Gemeinschaftspflege</b>			
	Mittelverwendung	599.500,00	562.899,02	-36.600,98
5100	Geldbezüge der ganzjährig beschäftigten Vertragsbediensteten	35.600,00	2.998,55	-32.601,45
5101	Geldbezüge der ganzjährig beschäftigten Vertragsbediensteten	247.900,00	270.966,47	23.066,47
5635	Sonstige Aufwandsentschädigungen	4.000,00	4.525,52	525,52
5820	Dienstgeberbeiträge zum Ausgleichsfonds für Familienbeihilfe für Vertragsbedienstete	11.000,00	11.227,40	227,40
5830	Sonstige Dienstgeberbeiträge zur sozialen Sicherheit der Vertragsbediensteten	67.900,00	59.514,73	-8.385,27
5831	Sonstige Dienstgeberbeiträge zur sozialen Sicherheit der Vertragsbediensteten	3.000,00	2.997,16	-2,84
5832	Sonstige Dienstgeberbeiträge zur sozialen Sicherheit der Vertragsbediensteten	2.400,00	2.334,32	-65,68
5881	Sonstige Dienstgeberbeiträge	9.900,00	8.850,77	-1.049,23
5909	Freiwillige Sozialleistungen	0,00	582,00	582,00
7690	Sonstige Zuwendungen an Einzelpersonen	217.800,00	198.902,10	-18.897,90
<b>095</b>	<b>Kranken- und Sterbefürsorge</b>			
	Mittelverwendung	484.300,00	217.798,96	-266.501,04
5900	Freiwillige Sozialleistungen	34.300,00	21.089,00	-13.211,00
5901	Freiwillige Sozialleistungen	450.000,00	196.709,96	-253.290,04
<b>099</b>	<b>Sonstige Einrichtungen und Maßnahmen</b>			
	Mittelaufbringung	32.100,00	11.761,60	-20.338,40
8100	Erträge aus Leistungen	30.000,00	10.433,00	-19.567,00
8540	Transfers von sonstigen Trägern öffentlichen Rechts	2.000,00	0,00	-2.000,00
8810	Geldstrafen	100,00	1.328,60	1.228,60
	Mittelverwendung	963.200,00	915.187,68	-48.012,32
4000	Geringwertige Wirtschaftsgüter (GWG)	100,00	270,85	170,85
4090	Ersatzteile	100,00	65,96	-34,04
4560	Schreib-, Zeichen und sonstige Büromittel	1.000,00	0,00	-1.000,00
4570	Druckwerke	100,00	71,30	-28,70
4590	Sonstige Verbrauchsgüter	100,00	181,50	81,50
5000	Geldbezüge der Beamten	155.700,00	169.876,66	14.176,66

Kontennachweis Ergebnishaushalt		Budget	RA 2019	Abweichung
5100	Geldbezüge der ganzjährig beschäftigten Vertragsbediensteten	255.300,00	250.796,16	-4.503,84
5635	Sonstige Aufwandsentschädigungen	4.800,00	4.773,69	-26,31
5800	Dienstgeberbeiträge zum Ausgleichsfonds für Familienbeihilfen für Beamte	6.200,00	5.605,06	-594,94
5810	Sonstige Dienstgeberbeiträge zur sozialen Sicherheit der Beamten	6.900,00	7.416,15	516,15
5811	Sonstige Dienstgeberbeiträge zur sozialen Sicherheit der Beamten	4.600,00	5.039,50	439,50
5820	Dienstgeberbeiträge zum Ausgleichsfonds für Familienbeihilfe für Vertragsbedienstete	10.100,00	9.899,13	-200,87
5830	Sonstige Dienstgeberbeiträge zur sozialen Sicherheit der Vertragsbediensteten	53.800,00	50.625,00	-3.175,00
5831	Sonstige Dienstgeberbeiträge zur sozialen Sicherheit der Vertragsbediensteten	2.800,00	2.796,73	-3,27
5832	Sonstige Dienstgeberbeiträge zur sozialen Sicherheit der Vertragsbediensteten	2.100,00	1.879,27	-220,73
5903	Freiwillige Sozialleistungen	159.900,00	107.687,58	-52.212,42
5904	Freiwillige Sozialleistungen	15.200,00	16.899,00	1.699,00
5909	Freiwillige Sozialleistungen	0,00	924,00	924,00
6400	Rechts- und Beratungsaufwand	0,00	25.658,40	25.658,40
6700	Versicherungen	33.700,00	31.960,00	-1.740,00
6800	Planmäßige Abschreibung	0,00	2.964,15	2.964,15
7020	Miet- und Pacht aufwand	9.900,00	2.198,61	-7.701,39
7270	Sonstige Leistungen von natürlichen Personen	28.800,00	31.368,94	2.568,94
7280	Sonstige Leistungen (Sonstige)	202.800,00	182.788,50	-20.011,50
7296	Aufwendungen auf Grund gesetzlicher Anordnungen	3.000,00	3.165,22	165,22
7297	Sonstige Aufwendungen	5.900,00	228,36	-5.671,64
7298	Reisegebühren	100,00	47,96	-52,04
7660	Gesetzliche Zuwendungen an private gemeinnützige Einrichtungen	100,00	0,00	-100,00
7690	Sonstige Zuwendungen an Einzelpersonen	100,00	0,00	-100,00
<b>1</b>	<b>Öffentliche Ordnung und Sicherheit</b>			
16	Feuerwehrwesen			
161	Feuerweherschulen			
	Mittelaufbringung	63.700,00	60.896,80	-2.803,20
8170	Kostenbeiträge und Kostenersätze für Verwaltungsleistungen	63.700,00	60.896,80	-2.803,20
<b>2</b>	<b>Unterricht, Erziehung, Sport und Wissenschaft</b>			
22	Berufsbildender Unterricht; Anstalten der Lehrer- und Erzieherbildung			
221	Berufsbildende mittlere Schulen			
	Mittelverwendung	34.500,00	33.839,61	-660,39
5909	Freiwillige Sozialleistungen	34.500,00	33.839,61	-660,39
25	Außerschulische Jugend erziehung			
251	Schüler-, Lehrlings- und Gesellenheime			
	Mittelaufbringung	0,00	2.933,70	2.933,70
8170	Kostenbeiträge und Kostenersätze für Verwaltungsleistungen	0,00	2.933,70	2.933,70
27	Erwachsenenbildung			
272	Volksbildungsheime			
	Mittelaufbringung	0,00	3.482,34	3.482,34
8170	Kostenbeiträge und Kostenersätze für Verwaltungsleistungen	0,00	3.482,34	3.482,34

Kontennachweis Ergebnishaushalt		Budget	RA 2019	Abweichung
3	Kunst, Kultur und Kultus			
34	Museen und sonstige Sammlungen			
340	Museen			
	Mittelverwendung	30.700,00	6.011,34	-24.688,66
5000	Geldbezüge der Beamten	0,00	2.362,67	2.362,67
5101	Geldbezüge der ganzjährig beschäftigten Vertragsbediensteten	20.000,00	0,00	-20.000,00
5660	Zuwendungen aus Anlass von Dienstjubiläen	10.000,00	0,00	-10.000,00
5800	Dienstgeberbeiträge zum Ausgleichsfonds für Familienbeihilfen für Beamte	100,00	196,86	96,86
5820	Dienstgeberbeiträge zum Ausgleichsfonds für Familienbeihilfe für Vertragsbedienstete	100,00	471,16	371,16
5830	Sonstige Dienstgeberbeiträge zur sozialen Sicherheit der Vertragsbediensteten	100,00	2.468,71	2.368,71
5880	Sonstige Dienstgeberbeiträge	200,00	150,61	-49,39
5881	Sonstige Dienstgeberbeiträge	200,00	361,33	161,33
4	Soziale Wohlfahrt und Wohnbauförderung			
41	Allgemeine öffentliche Wohlfahrt			
413	Maßnahmen der Behindertenhilfe			
	Mittelverwendung	12.958.500,00	12.410.287,75	-548.212,25
5100	Geldbezüge der ganzjährig beschäftigten Vertragsbediensteten	10.353.600,00	10.037.003,15	-316.596,85
5630	Sonstige Aufwandsentschädigungen	4.800,00	4.379,23	-420,77
5635	Sonstige Aufwandsentschädigungen	76.300,00	74.385,13	-1.914,87
5820	Dienstgeberbeiträge zum Ausgleichsfonds für Familienbeihilfe für Vertragsbedienstete	90.600,00	81.417,31	-9.182,69
5830	Sonstige Dienstgeberbeiträge zur sozialen Sicherheit der Vertragsbediensteten	2.272.100,00	2.049.535,49	-222.564,51
5831	Sonstige Dienstgeberbeiträge zur sozialen Sicherheit der Vertragsbediensteten	87.700,00	79.270,21	-8.429,79
5832	Sonstige Dienstgeberbeiträge zur sozialen Sicherheit der Vertragsbediensteten	59.600,00	54.366,94	-5.233,06
5881	Sonstige Dienstgeberbeiträge	13.700,00	12.201,82	-1.498,18
5909	Freiwillige Sozialleistungen	100,00	17.728,47	17.628,47
5	Gesundheit			
54	Ausbildung im Gesundheitsdienst			
543	Medizinisch-technische Dienste			
	Mittelaufbringung	1.100,00	1.384,30	284,30
8170	Kostenbeiträge und Kostenersätze für Verwaltungsleistungen	1.100,00	1.384,30	284,30
6	Straßen- und Wasserbau, Verkehr			
61	Straßenbau			
611	Landesstraßen			
	Mittelverwendung	0,00	421,74	421,74
6800	Planmäßige Abschreibung	0,00	421,74	421,74
618	Bundes- und Landesstraßen, gemeinsame Kosten			
	Mittelaufbringung	11.700,00	9.232,90	-2.467,10
8170	Kostenbeiträge und Kostenersätze für Verwaltungsleistungen	11.700,00	9.232,90	-2.467,10
	Mittelverwendung	0,00	2.197,20	2.197,20
7298	Reisegebühren	0,00	2.197,20	2.197,20
9	Finanzwirtschaft			
98	Haushaltsausgleich			
981	Haushaltsausgleich durch Rücklagen			
	Mittelverwendung	0,00	5.242.752,76	5.242.752,76
7294	Zuweisung an Haushaltsrücklagen	0,00	5.242.752,76	5.242.752,76

Kontennachweis Finanzierungshaushalt		Budget	RA 2019	Abweichung
0	Vertretungskörper und allgemeine Verwaltung			
00	Landtag			
000	Allgemeine Angelegenheiten			
	Mittelaufbringung	495.600,00	492.886,09	-2.713,91
8800	Pensionsbeiträge und Sicherheitsbeiträge	324.600,00	322.313,52	-2.286,48
8801	Transfers von privaten Haushalten und privaten Organisationen ohne Erwerbszweck	171.000,00	170.572,57	-427,43
	Mittelverwendung	2.389.100,00	2.266.075,67	-123.024,33
7601	Sonstige Ruhebezüge	2.389.100,00	2.266.075,67	-123.024,33
002	Landeskontrolleinrichtung			
	Mittelverwendung	100,00	0,00	-100,00
6400	Rechts- und Beratungsaufwand	100,00	0,00	-100,00
01	Landesregierung			
010	Allgemeine Angelegenheiten			
	Mittelaufbringung	659.300,00	650.586,74	-8.713,26
8501	Transfers vom Bund, sonstige	422.700,00	422.688,00	-12,00
8800	Pensionsbeiträge und Sicherheitsbeiträge	79.800,00	79.477,86	-322,14
8801	Transfers von privaten Haushalten und privaten Organisationen ohne Erwerbszweck	156.800,00	148.420,88	-8.379,12
	Mittelverwendung	3.650.500,00	3.455.516,25	-194.983,75
7295	Aufwendungen für gewählte Organe	1.997.600,00	1.994.631,69	-2.968,31
7601	Sonstige Ruhebezüge	1.652.900,00	1.460.884,56	-192.015,44
011	Repräsentation			
	Mittelverwendung	0,00	81,30	81,30
7232	Repräsentationsaufwand	0,00	81,30	81,30
02	Amt der Landesregierung			
020	Allgemeine Angelegenheiten			
	Mittelaufbringung	3.817.500,00	5.460.880,54	1.643.380,54
8170	Kostenbeiträge und Kostenersätze für Verwaltungsleistungen	29.200,00	32.556,10	3.356,10
8270	Kostenersätze für die Überlassung von Bediensteten an Dritte	2.684.300,00	4.056.843,71	1.372.543,71
8280	Rückersätze von Aufwendungen	50.000,00	7.094,88	-42.905,12
8299	Sonstige Erträge	6.000,00	1.041,72	-4.958,28
8540	Transfers von sonstigen Trägern öffentlichen Rechts	1.048.000,00	1.363.344,13	315.344,13
	Mittelverwendung	27.346.900,00	29.884.525,52	2.537.625,52
0200	Maschinen und maschinelle Anlagen	42.000,00	0,00	-42.000,00
0420	Amts-, Betriebs- und Geschäftsausstattung	2.600,00	41.509,14	38.909,14
4000	Geringwertige Wirtschaftsgüter (GWG)	9.600,00	6.028,01	-3.571,99
4560	Schreib-, Zeichen und sonstige Büromittel	4.700,00	5.613,98	913,98
4570	Druckwerke	1.000,00	592,64	-407,36
5000	Geldbezüge der Beamten	7.139.100,00	6.127.262,36	-1.011.837,64
5100	Geldbezüge der ganzjährig beschäftigten Vertragsbediensteten	11.268.100,00	15.613.711,58	4.345.611,58
5101	Geldbezüge der ganzjährig beschäftigten Vertragsbediensteten	188.200,00	311.230,72	123.030,72
5105	Geldbezüge der ganzjährig beschäftigten Vertragsbediensteten	1.327.500,00	1.604.988,37	277.488,37
5200	Geldbezüge der nicht ganzjährig beschäftigten Vertragsbediensteten	141.200,00	448.097,87	306.897,87
5201	Geldbezüge der nicht ganzjährig beschäftigten Vertragsbediensteten	858.400,00	446.671,70	-411.728,30
5630	Sonstige Aufwandsentschädigungen	3.600,00	9.598,02	5.998,02
5635	Sonstige Aufwandsentschädigungen	81.800,00	85.949,23	4.149,23
5640	Vergütungen für Nebentätigkeit	14.000,00	0,00	-14.000,00



Kontennachweis Finanzierungshaushalt		Budget	RA 2019	Abweichung
5660	Zuwendungen aus Anlass von Dienstjubiläen	865.700,00	919.821,50	54.121,50
5670	Belohnungen und Geldaushilfen und Leistungsprämien	6.600,00	39.341,14	32.741,14
5800	Dienstgeberbeiträge zum Ausgleichsfonds für Familienbeihilfen für Beamte	224.400,00	187.211,64	-37.188,36
5810	Sonstige Dienstgeberbeiträge zur sozialen Sicherheit der Beamten	262.500,00	221.181,69	-41.318,31
5811	Sonstige Dienstgeberbeiträge zur sozialen Sicherheit der Beamten	228.200,00	239.705,12	11.505,12
5820	Dienstgeberbeiträge zum Ausgleichsfonds für Familienbeihilfe für Vertragsbedienstete	937.300,00	462.968,50	-474.331,50
5825	Dienstgeberbeiträge zum Ausgleichsfonds für Familienbeihilfe für Vertragsbedienstete	17.800,00	17.571,18	-228,82
5830	Sonstige Dienstgeberbeiträge zur sozialen Sicherheit der Vertragsbediensteten	1.951.700,00	2.233.176,15	281.476,15
5831	Sonstige Dienstgeberbeiträge zur sozialen Sicherheit der Vertragsbediensteten	63.500,00	74.305,05	10.805,05
5832	Sonstige Dienstgeberbeiträge zur sozialen Sicherheit der Vertragsbediensteten	111.700,00	126.124,15	14.424,15
5835	Sonstige Dienstgeberbeiträge zur sozialen Sicherheit der Vertragsbediensteten	96.700,00	95.099,35	-1.600,65
5880	Sonstige Dienstgeberbeiträge	31.900,00	28.475,40	-3.424,60
5881	Sonstige Dienstgeberbeiträge	13.500,00	28.614,46	15.114,46
5885	Sonstige Dienstgeberbeiträge	100,00	943,40	843,40
5909	Freiwillige Sozialleistungen	361.500,00	27.848,12	-333.651,88
6160	Instandhaltung von Maschinen und maschinellen Anlagen	7.200,00	7.087,20	-112,80
6310	Sonstige Nachrichtenübermittlung	500,00	0,00	-500,00
6320	Telekommunikationsdienste	0,00	115,50	115,50
6400	Rechts- und Beratungsaufwand	1.000,00	4.800,00	3.800,00
6570	Geldverkehrs- und Bankspesen	0,00	10,00	10,00
6920	Schadensvergütungen	3.000,00	771,00	-2.229,00
6930	Strafen	100,00	0,00	-100,00
7150	Andere öffentliche Abgaben	0,00	131,17	131,17
7270	Sonstige Leistungen von natürlichen Personen	69.700,00	20.547,19	-49.152,81
7280	Sonstige Leistungen (Sonstige)	579.800,00	101.987,55	-477.812,45
7290	Vergütungen mit ertragsseitiger Gegenverrechnung innerhalb des Landes	0,00	5.368,50	5.368,50
7297	Sonstige Aufwendungen	100,00	6.293,16	6.193,16
7298	Reisegebühren	430.600,00	333.773,78	-96.826,22
021	Information und Dokumentation			
	Mittelaufbringung	200,00	462,00	262,00
8170	Kostenbeiträge und Kostenersätze für Verwaltungsleistungen	200,00	462,00	262,00
024	Aufgabenerfüllung für Dritte			
	Mittelaufbringung	315.400,00	347.879,04	32.479,04
8270	Kostenersätze für die Überlassung von Bediensteten an Dritte	315.400,00	347.879,04	32.479,04
	Mittelverwendung	450.600,00	396.773,76	-53.826,24
5100	Geldbezüge der ganzjährig beschäftigten Vertragsbediensteten	255.800,00	236.288,31	-19.511,69
5101	Geldbezüge der ganzjährig beschäftigten Vertragsbediensteten	97.200,00	75.189,84	-22.010,16
5635	Sonstige Aufwandsentschädigungen	3.900,00	3.279,13	-620,87
5820	Dienstgeberbeiträge zum Ausgleichsfonds für Familienbeihilfe für Vertragsbedienstete	13.300,00	11.133,06	-2.166,94
5830	Sonstige Dienstgeberbeiträge zur sozialen Sicherheit der Vertragsbediensteten	80.400,00	70.205,42	-10.194,58
5909	Freiwillige Sozialleistungen	0,00	678,00	678,00

Kontennachweis Finanzierungshaushalt		Budget	RA 2019	Abweichung
03	Bezirkshauptmannschaften			
030	Allgemeine Angelegenheiten			
	Mittelaufbringung	0,00	1.904.763,37	1.904.763,37
8270	Kostenersätze für die Überlassung von Bediensteten an Dritte	0,00	1.904.763,37	1.904.763,37
05	Sonstige Aufgaben der allgemeinen Verwaltung			
050	Aufsichtstätigkeit			
	Mittelverwendung	100,00	0,00	-100,00
7270	Sonstige Leistungen von natürlichen Personen	100,00	0,00	-100,00
052	Prüfungstätigkeit			
	Mittelverwendung	1.400,00	1.362,11	-37,89
7298	Reisegebühren	1.400,00	1.362,11	-37,89
059	Übrige Einrichtungen und Maßnahmen			
	Mittelverwendung	100,00	0,00	-100,00
7301	Transfers an den Bund, sonstige	100,00	0,00	-100,00
08	Pensionen (ohne Landeslehrer) (soweit nicht aufgeteilt)			
080	Pensionen (ohne Landeslehrer) (soweit nicht aufgeteilt)			
	Mittelaufbringung	43.068.200,00	46.222.303,18	3.154.103,18
2465	Pensionsvorschüsse an Pensionsparteien	300,00	0,00	-300,00
8170	Kostenbeiträge und Kostenersätze für Verwaltungsleistungen	555.800,00	750.307,68	194.507,68
8280	Rückersätze von Aufwendungen	24.080.100,00	24.237.360,64	157.260,64
8510	Transfers von Sozialversicherungsträgern	2.100,00	2.149,32	49,32
8800	Pensionsbeiträge und Sicherheitsbeiträge	18.387.200,00	21.204.783,35	2.817.583,35
8801	Transfers von privaten Haushalten und privaten Organisationen ohne Erwerbszweck	42.700,00	27.702,19	-14.997,81
	Mittelverwendung	177.225.100,00	179.078.114,11	1.853.014,11
2465	Pensionsvorschüsse an Pensionsparteien	200,00	0,00	-200,00
7270	Sonstige Leistungen von natürlichen Personen	100,00	0,00	-100,00
7297	Sonstige Aufwendungen	100,00	0,00	-100,00
7310	Transfers an Sozialversicherungsträger	486.800,00	56.311,92	-430.488,08
7600	Ruhebezüge an öffentlich-rechtliche Bedienstete	132.390.100,00	135.150.220,71	2.760.120,71
7602	Versorgungsbezüge nach öffentlich-rechtlichen Bediensteten	25.361.800,00	24.620.701,94	-741.098,06
7604	Außerordentliche Versorgungsgenüsse	13.646.900,00	13.853.213,27	206.313,27
7606	Dienstgeberbeiträge für Ruhe- und Versorgungsbezugsempfänger	5.339.100,00	5.397.666,27	58.566,27
09	Personalbetreuung			
090	Bezugsvorschüsse und Darlehen			
	Mittelaufbringung	150.100,00	135.965,16	-14.134,84
2460	Vorschüsse an aktive Bedienstete	11.300,00	135.965,16	124.665,16
2464	Investitionsdarlehen an aktive Bedienstete	138.800,00	-0,00	-138.800,00
	Mittelverwendung	50.000,00	28.849,60	-21.150,40
2460	Vorschüsse an aktive Bedienstete	50.000,00	28.849,60	-21.150,40
091	Personalausbildung und Personalfortbildung			
	Mittelaufbringung	8.900,00	9.766,00	866,00
8100	Erträge aus Leistungen	8.900,00	9.766,00	866,00
	Mittelverwendung	330.900,00	308.623,94	-22.276,06
4000	Geringwertige Wirtschaftsgüter (GWG)	100,00	1.920,03	1.820,03
4560	Schreib-, Zeichen und sonstige Büromittel	500,00	1.986,86	1.486,86
4570	Druckwerke	100,00	397,32	297,32
5640	Vergütungen für Nebentätigkeit	40.000,00	41.015,77	1.015,77
7020	Miet- und Pachtaufwand	100,00	0,00	-100,00

Kontennachweis Finanzierungshaushalt		Budget	RA 2019	Abweichung
7260	Mitgliedsbeiträge an Institutionen	1.000,00	0,00	-1.000,00
7270	Sonstige Leistungen von natürlichen Personen	167.400,00	85.548,16	-81.851,84
7280	Sonstige Leistungen (Sonstige)	116.800,00	164.785,68	47.985,68
7298	Reisegebühren	4.900,00	12.970,12	8.070,12
<b>093</b>	<b>Erholungsaktionen</b>			
	<b>Mittelverwendung</b>	<b>296.200,00</b>	<b>259.724,92</b>	<b>-36.475,08</b>
5101	Geldbezüge der ganzjährig beschäftigten Vertragsbediensteten	230.800,00	201.935,52	-28.864,48
5635	Sonstige Aufwandentschädigungen	1.300,00	958,00	-342,00
5820	Dienstgeberbeiträge zum Ausgleichsfonds für Familienbeihilfe für Vertragsbedienstete	6.700,00	7.131,05	431,05
5830	Sonstige Dienstgeberbeiträge zur sozialen Sicherheit der Vertragsbediensteten	46.200,00	39.527,88	-6.672,12
5831	Sonstige Dienstgeberbeiträge zur sozialen Sicherheit der Vertragsbediensteten	2.300,00	2.076,64	-223,36
5832	Sonstige Dienstgeberbeiträge zur sozialen Sicherheit der Vertragsbediensteten	1.400,00	1.614,35	214,35
5881	Sonstige Dienstgeberbeiträge	7.000,00	6.087,48	-912,52
5909	Freiwillige Sozialleistungen	0,00	394,00	394,00
7298	Reisegebühren	500,00	0,00	-500,00
<b>094</b>	<b>Gemeinschaftspflege</b>			
	<b>Mittelverwendung</b>	<b>599.500,00</b>	<b>562.899,02</b>	<b>-36.600,98</b>
5100	Geldbezüge der ganzjährig beschäftigten Vertragsbediensteten	35.600,00	2.998,55	-32.601,45
5101	Geldbezüge der ganzjährig beschäftigten Vertragsbediensteten	247.900,00	270.966,47	23.066,47
5635	Sonstige Aufwandentschädigungen	4.000,00	4.525,52	525,52
5820	Dienstgeberbeiträge zum Ausgleichsfonds für Familienbeihilfe für Vertragsbedienstete	11.000,00	11.227,40	227,40
5830	Sonstige Dienstgeberbeiträge zur sozialen Sicherheit der Vertragsbediensteten	67.900,00	59.514,73	-8.385,27
5831	Sonstige Dienstgeberbeiträge zur sozialen Sicherheit der Vertragsbediensteten	3.000,00	2.997,16	-2,84
5832	Sonstige Dienstgeberbeiträge zur sozialen Sicherheit der Vertragsbediensteten	2.400,00	2.334,32	-65,68
5881	Sonstige Dienstgeberbeiträge	9.900,00	8.850,77	-1.049,23
5909	Freiwillige Sozialleistungen	0,00	582,00	582,00
7690	Sonstige Zuwendungen an Einzelpersonen	217.800,00	198.902,10	-18.897,90
<b>095</b>	<b>Kranken- und Sterbefürsorge</b>			
	<b>Mittelverwendung</b>	<b>484.300,00</b>	<b>217.798,96</b>	<b>-266.501,04</b>
5900	Freiwillige Sozialleistungen	34.300,00	21.089,00	-13.211,00
5901	Freiwillige Sozialleistungen	450.000,00	196.709,96	-253.290,04
<b>099</b>	<b>Sonstige Einrichtungen und Maßnahmen</b>			
	<b>Mittelaufbringung</b>	<b>32.100,00</b>	<b>11.761,60</b>	<b>-20.338,40</b>
8100	Erträge aus Leistungen	30.000,00	10.433,00	-19.567,00
8540	Transfers von sonstigen Trägern öffentlichen Rechts	2.000,00	0,00	-2.000,00
8810	Geldstrafen	100,00	1.328,60	1.228,60
	<b>Mittelverwendung</b>	<b>964.200,00</b>	<b>909.521,20</b>	<b>-54.678,80</b>
0420	Amts-, Betriebs- und Geschäftsausstattung	1.000,00	8.072,88	7.072,88
4000	Geringwertige Wirtschaftsgüter (GWG)	100,00	270,85	170,85
4090	Ersatzteile	100,00	65,96	-34,04
4560	Schreib-, Zeichen und sonstige Büromittel	1.000,00	0,00	-1.000,00
4570	Druckwerke	100,00	71,30	-28,70
4590	Sonstige Verbrauchsgüter	100,00	181,50	81,50
5000	Geldbezüge der Beamten	155.700,00	169.876,66	14.176,66
5100	Geldbezüge der ganzjährig beschäftigten Vertragsbediensteten	255.300,00	250.796,16	-4.503,84

Kontennachweis Finanzierungshaushalt		Budget	RA 2019	Abweichung
5635	Sonstige Aufwandsentschädigungen	4.800,00	4.773,69	-26,31
5800	Dienstgeberbeiträge zum Ausgleichsfonds für Familienbeihilfen für Beamte	6.200,00	5.605,06	-594,94
5810	Sonstige Dienstgeberbeiträge zur sozialen Sicherheit der Beamten	6.900,00	7.416,15	516,15
5811	Sonstige Dienstgeberbeiträge zur sozialen Sicherheit der Beamten	4.600,00	5.039,50	439,50
5820	Dienstgeberbeiträge zum Ausgleichsfonds für Familienbeihilfe für Vertragsbedienstete	10.100,00	9.899,13	-200,87
5830	Sonstige Dienstgeberbeiträge zur sozialen Sicherheit der Vertragsbediensteten	53.800,00	50.625,00	-3.175,00
5831	Sonstige Dienstgeberbeiträge zur sozialen Sicherheit der Vertragsbediensteten	2.800,00	2.796,73	-3,27
5832	Sonstige Dienstgeberbeiträge zur sozialen Sicherheit der Vertragsbediensteten	2.100,00	1.879,27	-220,73
5903	Freiwillige Sozialleistungen	159.900,00	107.687,58	-52.212,42
5904	Freiwillige Sozialleistungen	15.200,00	16.899,00	1.699,00
5909	Freiwillige Sozialleistungen	0,00	924,00	924,00
6400	Rechts- und Beratungsaufwand	0,00	24.458,40	24.458,40
6700	Versicherungen	33.700,00	31.960,00	-1.740,00
7020	Miet- und Pachtlaufwand	9.900,00	2.023,60	-7.876,40
7270	Sonstige Leistungen von natürlichen Personen	28.800,00	30.728,84	1.928,84
7280	Sonstige Leistungen (Sonstige)	202.800,00	174.028,40	-28.771,60
7296	Aufwendungen auf Grund gesetzlicher Anordnungen	3.000,00	3.165,22	165,22
7297	Sonstige Aufwendungen	5.900,00	228,36	-5.671,64
7298	Reisegebühren	100,00	47,96	-52,04
7660	Gesetzliche Zuwendungen an private gemeinnützige Einrichtungen	100,00	0,00	-100,00
7690	Sonstige Zuwendungen an Einzelpersonen	100,00	0,00	-100,00
<b>1</b>	<b>Öffentliche Ordnung und Sicherheit</b>			
16	Feuerwehrwesen			
161	Feuerweherschulen			
	Mittelaufbringung	63.700,00	60.896,80	-2.803,20
8170	Kostenbeiträge und Kostenersätze für Verwaltungsleistungen	63.700,00	60.896,80	-2.803,20
<b>2</b>	<b>Unterricht, Erziehung, Sport und Wissenschaft</b>			
22	Berufsbildender Unterricht; Anstalten der Lehrer- und Erzieherbildung			
221	Berufsbildende mittlere Schulen			
	Mittelverwendung	39.500,00	33.839,61	-5.660,39
2460	Vorschüsse an aktive Bedienstete	5.000,00	0,00	-5.000,00
5909	Freiwillige Sozialleistungen	34.500,00	33.839,61	-660,39
25	Außerschulische Jugendberziehung			
251	Schüler-, Lehrlings- und Gesellenheime			
	Mittelaufbringung	0,00	2.933,70	2.933,70
8170	Kostenbeiträge und Kostenersätze für Verwaltungsleistungen	0,00	2.933,70	2.933,70
27	Erwachsenenberziehung			
272	Volksberziehungsheime			
	Mittelaufbringung	0,00	3.482,34	3.482,34
8170	Kostenbeiträge und Kostenersätze für Verwaltungsleistungen	0,00	3.482,34	3.482,34
<b>3</b>	<b>Kunst, Kultur und Kultus</b>			
34	Museen und sonstige Sammlungen			
340	Museen			
	Mittelverwendung	30.700,00	6.011,34	-24.688,66
5000	Geldbezüge der Beamten	0,00	2.362,67	2.362,67

Kontennachweis Finanzierungshaushalt		Budget	RA 2019	Abweichung
5101	Geldbezüge der ganzjährig beschäftigten Vertragsbediensteten	20.000,00	0,00	-20.000,00
5660	Zuwendungen aus Anlass von Dienstjubiläen	10.000,00	0,00	-10.000,00
5800	Dienstgeberbeiträge zum Ausgleichsfonds für Familienbeihilfen für Beamte	100,00	196,86	96,86
5820	Dienstgeberbeiträge zum Ausgleichsfonds für Familienbeihilfe für Vertragsbedienstete	100,00	471,16	371,16
5830	Sonstige Dienstgeberbeiträge zur sozialen Sicherheit der Vertragsbediensteten	100,00	2.468,71	2.368,71
5880	Sonstige Dienstgeberbeiträge	200,00	150,61	-49,39
5881	Sonstige Dienstgeberbeiträge	200,00	361,33	161,33
<b>4</b>	<b>Soziale Wohlfahrt und Wohnbauförderung</b>			
<b>41</b>	<b>Allgemeine öffentliche Wohlfahrt</b>			
<b>413</b>	<b>Maßnahmen der Behindertenhilfe</b>			
	Mittelverwendung	12.958.500,00	12.410.287,75	-548.212,25
5100	Geldbezüge der ganzjährig beschäftigten Vertragsbediensteten	10.353.600,00	10.037.003,15	-316.596,85
5630	Sonstige Aufwandsentschädigungen	4.800,00	4.379,23	-420,77
5635	Sonstige Aufwandsentschädigungen	76.300,00	74.385,13	-1.914,87
5820	Dienstgeberbeiträge zum Ausgleichsfonds für Familienbeihilfe für Vertragsbedienstete	90.600,00	81.417,31	-9.182,69
5830	Sonstige Dienstgeberbeiträge zur sozialen Sicherheit der Vertragsbediensteten	2.272.100,00	2.049.535,49	-222.564,51
5831	Sonstige Dienstgeberbeiträge zur sozialen Sicherheit der Vertragsbediensteten	87.700,00	79.270,21	-8.429,79
5832	Sonstige Dienstgeberbeiträge zur sozialen Sicherheit der Vertragsbediensteten	59.600,00	54.366,94	-5.233,06
5881	Sonstige Dienstgeberbeiträge	13.700,00	12.201,82	-1.498,18
5909	Freiwillige Sozialleistungen	100,00	17.728,47	17.628,47
<b>5</b>	<b>Gesundheit</b>			
<b>54</b>	<b>Ausbildung im Gesundheitsdienst</b>			
<b>543</b>	<b>Medizinisch-technische Dienste</b>			
	Mittelaufbringung	1.100,00	1.384,30	284,30
8170	Kostenbeiträge und Kostenersätze für Verwaltungsleistungen	1.100,00	1.384,30	284,30
<b>6</b>	<b>Straßen- und Wasserbau, Verkehr</b>			
<b>61</b>	<b>Straßenbau</b>			
<b>618</b>	<b>Bundes- und Landesstraßen, gemeinsame Kosten</b>			
	Mittelaufbringung	11.700,00	8.509,00	-3.191,00
8170	Kostenbeiträge und Kostenersätze für Verwaltungsleistungen	11.700,00	8.509,00	-3.191,00
	Mittelverwendung	0,00	2.197,20	2.197,20
7298	Reisegebühren	0,00	2.197,20	2.197,20

## Bereich Landesrat Mag. Christopher Drexler

## Globalbudget Krankenanstalten-Personalamt

Kontennachweis Ergebnishaushalt		Budget	RA 2019	Abweichung
0	Vertretungskörper und allgemeine Verwaltung			
09	Personalbetreuung			
094	Gemeinschaftspflege			
	Mittelverwendung	218.000,00	217.384,70	-615,30
7690	Sonstige Zuwendungen an Einzelpersonen	218.000,00	217.384,70	-615,30
095	Kranken- und Sterbefürsorge			
	Mittelverwendung	115.000,00	66.090,68	-48.909,32
5900	Freiwillige Sozialleistungen	100.000,00	52.847,50	-47.152,50
5901	Freiwillige Sozialleistungen	15.000,00	13.243,18	-1.756,82
099	Sonstige Einrichtungen und Maßnahmen			
	Mittelverwendung	415.000,00	377.368,49	-37.631,51
5903	Freiwillige Sozialleistungen	390.000,00	368.329,69	-21.670,31
5904	Freiwillige Sozialleistungen	20.000,00	8.988,80	-11.011,20
7280	Sonstige Leistungen (Sonstige)	5.000,00	50,00	-4.950,00
5	Gesundheit			
55	Eigene Krankenanstalten			
559	Sonstige Einrichtungen und Maßnahmen			
	Mittelaufbringung	1.027.102.800,00	1.037.746.331,88	10.643.531,88
8270	Kostensätze für die Überlassung von Bediensteten an Dritte	1.027.102.800,00	1.037.746.331,88	10.643.531,88
	Mittelverwendung	1.027.102.800,00	1.037.746.331,88	10.643.531,88
5000	Geldbezüge der Beamten	3.560.600,00	2.982.691,92	-577.908,08
5100	Geldbezüge der ganzjährig beschäftigten Vertragsbediensteten	758.075.500,00	768.110.217,33	10.034.717,33
5101	Geldbezüge der ganzjährig beschäftigten Vertragsbediensteten	65.004.600,00	65.383.386,89	378.786,89
5630	Sonstige Aufwandsentschädigungen	199.900,00	141.533,78	-58.366,22
5635	Sonstige Aufwandsentschädigungen	5.995.100,00	5.771.498,37	-223.601,63
5660	Zuwendungen aus Anlass von Dienstjubiläen	167.200,00	151.272,17	-15.927,83
5670	Belohnungen und Geldaushilfen und Leistungsprämien	4.069.300,00	7.921.217,19	3.851.917,19
5800	Dienstgeberbeiträge zum Ausgleichsfonds für Familienbeihilfen für Beamte	76.800,00	64.974,71	-11.825,29
5810	Sonstige Dienstgeberbeiträge zur sozialen Sicherheit der Beamten	141.200,00	114.112,88	-27.087,12
5811	Sonstige Dienstgeberbeiträge zur sozialen Sicherheit der Beamten	99.400,00	84.941,51	-14.458,49
5820	Dienstgeberbeiträge zum Ausgleichsfonds für Familienbeihilfe für Vertragsbedienstete	30.418.600,00	29.874.582,64	-544.017,36
5830	Sonstige Dienstgeberbeiträge zur sozialen Sicherheit der Vertragsbediensteten	154.223.300,00	151.517.276,42	-2.706.023,58
5831	Sonstige Dienstgeberbeiträge zur sozialen Sicherheit der Vertragsbediensteten	653.800,00	786.886,70	133.086,70
5832	Sonstige Dienstgeberbeiträge zur sozialen Sicherheit der Vertragsbediensteten	4.411.600,00	4.784.412,67	372.812,67
5909	Freiwillige Sozialleistungen	5.900,00	57.326,70	51.426,70

Kontennachweis Finanzierungshaushalt		Budget	RA 2019	Abweichung
0	Vertretungskörper und allgemeine Verwaltung			
09	Personalbetreuung			
090	Bezugsvorschüsse und Darlehen			
	Mittelaufbringung	220.000,00	204.548,02	-15.451,98
2460	Vorschüsse an aktive Bedienstete	190.000,00	204.548,02	14.548,02
2464	Investitionsdarlehen an aktive Bedienstete	30.000,00	0,00	-30.000,00
	Mittelverwendung	60.000,00	32.875,00	-27.125,00
2460	Vorschüsse an aktive Bedienstete	60.000,00	32.875,00	-27.125,00
094	Gemeinschaftspflege			
	Mittelverwendung	218.000,00	217.384,70	-615,30
7690	Sonstige Zuwendungen an Einzelpersonen	218.000,00	217.384,70	-615,30
095	Kranken- und Sterbefürsorge			
	Mittelverwendung	115.000,00	66.090,68	-48.909,32
5900	Freiwillige Sozialleistungen	100.000,00	52.847,50	-47.152,50
5901	Freiwillige Sozialleistungen	15.000,00	13.243,18	-1.756,82
099	Sonstige Einrichtungen und Maßnahmen			
	Mittelverwendung	415.000,00	377.318,49	-37.681,51
5903	Freiwillige Sozialleistungen	390.000,00	368.329,69	-21.670,31
5904	Freiwillige Sozialleistungen	20.000,00	8.988,80	-11.011,20
7280	Sonstige Leistungen (Sonstige)	5.000,00	0,00	-5.000,00
5	Gesundheit			
55	Eigene Krankenanstalten			
559	Sonstige Einrichtungen und Maßnahmen			
	Mittelaufbringung	1.027.102.800,00	1.037.746.331,88	10.643.531,88
8270	Kostensätze für die Überlassung von Bediensteten an Dritte	1.027.102.800,00	1.037.746.331,88	10.643.531,88
	Mittelverwendung	1.027.102.800,00	1.037.743.806,76	10.641.006,76
5000	Geldbezüge der Beamten	3.560.600,00	2.982.691,92	-577.908,08
5100	Geldbezüge der ganzjährig beschäftigten Vertragsbediensteten	758.075.500,00	768.110.217,33	10.034.717,33
5101	Geldbezüge der ganzjährig beschäftigten Vertragsbediensteten	65.004.600,00	65.383.386,89	378.786,89
5630	Sonstige Aufwandsentschädigungen	199.900,00	141.533,78	-58.366,22
5635	Sonstige Aufwandsentschädigungen	5.995.100,00	5.771.498,37	-223.601,63
5660	Zuwendungen aus Anlass von Dienstjubiläen	167.200,00	151.272,17	-15.927,83
5670	Belohnungen und Geldaushilfen und Leistungsprämien	4.069.300,00	7.921.217,19	3.851.917,19
5800	Dienstgeberbeiträge zum Ausgleichsfonds für Familienbeihilfen für Beamte	76.800,00	64.974,71	-11.825,29
5810	Sonstige Dienstgeberbeiträge zur sozialen Sicherheit der Beamten	141.200,00	114.112,88	-27.087,12
5811	Sonstige Dienstgeberbeiträge zur sozialen Sicherheit der Beamten	99.400,00	84.941,51	-14.458,49
5820	Dienstgeberbeiträge zum Ausgleichsfonds für Familienbeihilfe für Vertragsbedienstete	30.418.600,00	29.874.582,64	-544.017,36
5830	Sonstige Dienstgeberbeiträge zur sozialen Sicherheit der Vertragsbediensteten	154.223.300,00	151.517.276,42	-2.706.023,58
5831	Sonstige Dienstgeberbeiträge zur sozialen Sicherheit der Vertragsbediensteten	653.800,00	786.886,70	133.086,70
5832	Sonstige Dienstgeberbeiträge zur sozialen Sicherheit der Vertragsbediensteten	4.411.600,00	4.784.412,67	372.812,67
5909	Freiwillige Sozialleistungen	5.900,00	54.801,58	48.901,58

## Bereich Landesrat Mag. Christopher Drexler

## Globalbudget Gesundheit und Pflegemanagement

Kontennachweis Ergebnishaushalt		Budget	RA 2019	Abweichung
0	Vertretungskörper und allgemeine Verwaltung			
01	Landesregierung			
011	Repräsentation			
	Mittelverwendung	0,00	614,83	614,83
7232	Repräsentationsaufwand	0,00	614,83	614,83
02	Amt der Landesregierung			
020	Allgemeine Angelegenheiten			
	Mittelaufbringung	1.525.100,00	2.065.992,48	540.892,48
8170	Kostenbeiträge und Kostenersätze für Verwaltungsleistungen	400.000,00	409.550,82	9.550,82
8270	Kostenersätze für die Überlassung von Bediensteten an Dritte	1.125.100,00	1.656.441,66	531.341,66
	Mittelverwendung	11.922.700,00	12.187.667,07	264.967,07
4000	Geringwertige Wirtschaftsgüter (GWG)	3.900,00	13.555,46	9.655,46
4560	Schreib-, Zeichen und sonstige Büromittel	10.800,00	9.744,35	-1.055,65
5000	Geldbezüge der Beamten	4.565.500,00	4.274.428,37	-291.071,63
5100	Geldbezüge der ganzjährig beschäftigten Vertragsbediensteten	5.387.100,00	5.855.067,87	467.967,87
5630	Sonstige Aufwandsentschädigungen	1.300,00	826,80	-473,20
5635	Sonstige Aufwandsentschädigungen	48.100,00	46.333,33	-1.766,67
5660	Zuwendungen aus Anlass von Dienstjubiläen	200,00	0,00	-200,00
5670	Belohnungen und Geldaushilfen und Leistungsprämien	200,00	0,00	-200,00
5800	Dienstgeberbeiträge zum Ausgleichsfonds für Familienbeihilfen für Beamte	149.000,00	120.201,96	-28.798,04
5810	Sonstige Dienstgeberbeiträge zur sozialen Sicherheit der Beamten	174.700,00	160.320,37	-14.379,63
5811	Sonstige Dienstgeberbeiträge zur sozialen Sicherheit der Beamten	117.700,00	109.646,27	-8.053,73
5820	Dienstgeberbeiträge zum Ausgleichsfonds für Familienbeihilfe für Vertragsbedienstete	164.900,00	189.815,05	24.915,05
5830	Sonstige Dienstgeberbeiträge zur sozialen Sicherheit der Vertragsbediensteten	959.400,00	1.040.266,48	80.866,48
5831	Sonstige Dienstgeberbeiträge zur sozialen Sicherheit der Vertragsbediensteten	52.500,00	59.419,60	6.919,60
5832	Sonstige Dienstgeberbeiträge zur sozialen Sicherheit der Vertragsbediensteten	40.500,00	45.199,06	4.699,06
5909	Freiwillige Sozialleistungen	200,00	15.733,29	15.533,29
6800	Planmäßige Abschreibung	0,00	81.873,02	81.873,02
6848	Buchwert abgegangener Sachanlagen IT	0,00	1.693,14	1.693,14
7280	Sonstige Leistungen (Sonstige)	104.400,00	182,16	-104.217,84
7298	Reisegebühren	142.300,00	163.360,49	21.060,49
09	Personalbetreuung			
099	Sonstige Einrichtungen und Maßnahmen			
	Mittelverwendung	0,00	4.892,53	4.892,53
6800	Planmäßige Abschreibung	0,00	4.892,53	4.892,53
2	Unterricht, Erziehung, Sport und Wissenschaft			
22	Berufsbildender Unterricht; Anstalten der Lehrer- und Erzieherbildung			
221	Berufsbildende mittlere Schulen			
	Mittelverwendung	0,00	447,01	447,01
6800	Planmäßige Abschreibung	0,00	447,01	447,01



Kontennachweis Ergebnishaushalt		Budget	RA 2019	Abweichung
4	Soziale Wohlfahrt und Wohnbauförderung			
41	Allgemeine öffentliche Wohlfahrt			
410	Einrichtungen der allgemeinen Sozialhilfe			
	Mittelaufbringung	0,00	1.085.325,84	1.085.325,84
8170	Kostenbeiträge und Kostenersätze für Verwaltungsleistungen	0,00	111.994,96	111.994,96
8192	Erträge aus der Auflösung von Rückstellungen für ausstehende Rechnungen und Betriebspensionen	0,00	50.000,00	50.000,00
8240	Miet- und Pachtertrag	0,00	923.330,88	923.330,88
	Mittelverwendung	36.000,00	4.475.126,17	4.439.126,17
6000	Energiebezüge	0,00	62.202,14	62.202,14
6130	Instandhaltung von sonstigen Grundstückseinrichtungen	0,00	55.632,11	55.632,11
6140	Instandhaltung von Gebäuden und Bauten	2.000,00	220.185,84	218.185,84
6160	Instandhaltung von Maschinen und maschinellen Anlagen	0,00	880,00	880,00
6500	Zinsen für Finanzschulden in Euro	34.000,00	32.656,07	-1.343,93
6800	Planmäßige Abschreibung	0,00	720.528,56	720.528,56
6830	Verluste aus dem Abgang von Sachanlagen und immateriellen Vermögenswerten	0,00	3.351.041,24	3.351.041,24
6880	Dotierung von Rückstellungen für ausstehende Rechnungen	0,00	14.676,74	14.676,74
7020	Miet- und Pachtaufwand	0,00	1.924,46	1.924,46
7150	Andere öffentliche Abgaben	0,00	2.227,23	2.227,23
7280	Sonstige Leistungen (Sonstige)	0,00	13.171,78	13.171,78
411	Maßnahmen der allgemeinen Sozialhilfe			
	Mittelaufbringung	110.957.900,00	135.809.046,97	24.851.146,97
8192	Erträge aus der Auflösung von Rückstellungen für ausstehende Rechnungen und Betriebspensionen	0,00	52.385,42	52.385,42
8280	Rückersätze von Aufwendungen	110.957.800,00	135.756.661,55	24.798.861,55
8299	Sonstige Erträge	100,00	0,00	-100,00
	Mittelverwendung	326.765.300,00	353.398.922,34	26.633.622,34
4590	Sonstige Verbrauchsgüter	10.000,00	20.454,55	10.454,55
6400	Rechts- und Beratungsaufwand	8.000,00	97.733,04	89.733,04
6880	Dotierung von Rückstellungen für ausstehende Rechnungen	0,00	1.124.000,00	1.124.000,00
7280	Sonstige Leistungen (Sonstige)	3.163.200,00	411.065,36	-2.752.134,64
7296	Aufwendungen auf Grund gesetzlicher Anordnungen	100,00	0,00	-100,00
7297	Sonstige Aufwendungen	100,00	0,00	-100,00
7305	Transfers an Gemeinden, sonstige	48.900,00	1.233.377,79	1.184.477,79
7307	Transfers an Gemeindeverbände, sonstige	323.435.000,00	350.512.291,60	27.077.291,60
7355	Kapitaltransfers an Gemeinden, sonstige	20.000,00	0,00	-20.000,00
7357	Kapitaltransfers an Gemeindeverbände, sonstige	20.000,00	0,00	-20.000,00
7670	Sonstige Zuwendungen an private gemeinnützige Einrichtungen	30.000,00	0,00	-30.000,00
7770	Zuwendungen für Investitionszwecke an private, nicht auf Gewinn ausgerichtete Organisationen	30.000,00	0,00	-30.000,00
417	Pflegesicherung			
	Mittelaufbringung	6.144.100,00	4.866.848,92	-1.277.251,08
8280	Rückersätze von Aufwendungen	100,00	1.752,03	1.652,03
8507	Transfers von Gemeindeverbänden, sonstige	6.144.000,00	4.865.096,89	-1.278.903,11
	Mittelverwendung	18.460.300,00	12.163.995,70	-6.296.304,30
6400	Rechts- und Beratungsaufwand	1.500,00	1.363,50	-136,50
7297	Sonstige Aufwendungen	18.000,00	0,00	-18.000,00
7299	Forderungsabschreibungen	20.000,00	0,00	-20.000,00
7680	Gesetzliche Zuwendungen an Einzelpersonen	18.420.800,00	12.162.632,20	-6.258.167,80

Kontennachweis Ergebnishaushalt		Budget	RA 2019	Abweichung
42	Freie Wohlfahrt			
425	Entwicklungshilfe im Ausland			
	Mittelverwendung	40.000,00	0,00	-40.000,00
7280	Sonstige Leistungen (Sonstige)	40.000,00	0,00	-40.000,00
429	Sonstige Einrichtungen und Maßnahmen			
	Mittelaufbringung	0,00	1.324.514,55	1.324.514,55
8280	Rückersätze von Aufwendungen	0,00	167.656,51	167.656,51
8500	Transfers vom Bund nach dem FAG	0,00	306.100,14	306.100,14
8510	Transfers von Sozialversicherungsträgern	0,00	850.757,90	850.757,90
	Mittelverwendung	4.152.900,00	628.178,85	-3.524.721,15
4570	Druckwerke	0,00	727,80	727,80
7280	Sonstige Leistungen (Sonstige)	500.000,00	8.185,62	-491.814,38
7670	Sonstige Zuwendungen an private gemeinnützige Einrichtungen	3.652.900,00	619.265,43	-3.033.634,57
43	Jugendwohlfahrt			
435	Erziehungsheime			
	Mittelverwendung	0,00	2.486,28	2.486,28
6800	Planmäßige Abschreibung	0,00	2.486,28	2.486,28
46	Familienpolitische Maßnahmen			
469	Sonstige Maßnahmen			
	Mittelverwendung	46.000,00	49.069,97	3.069,97
7280	Sonstige Leistungen (Sonstige)	21.000,00	24.569,97	3.569,97
7670	Sonstige Zuwendungen an private gemeinnützige Einrichtungen	25.000,00	24.500,00	-500,00
5	Gesundheit			
51	Gesundheitsdienst			
510	Medizinische Bereichsversorgung			
	Mittelverwendung	1.165.800,00	871.489,30	-294.310,70
4570	Druckwerke	1.000,00	0,00	-1.000,00
5000	Geldbezüge der Beamten	965.800,00	686.831,47	-278.968,53
5640	Vergütungen für Nebentätigkeit	6.100,00	13.387,50	7.287,50
5660	Zuwendungen aus Anlass von Dienstjubiläen	100,00	0,00	-100,00
5670	Belohnungen und Geldaushilfen und Leistungsprämien	100,00	0,00	-100,00
5800	Dienstgeberbeiträge zum Ausgleichsfonds für Familienbeihilfen für Beamte	7.200,00	5.337,34	-1.862,66
5810	Sonstige Dienstgeberbeiträge zur sozialen Sicherheit der Beamten	42.900,00	30.693,93	-12.206,07
5909	Freiwillige Sozialleistungen	100,00	1.115,10	1.015,10
7280	Sonstige Leistungen (Sonstige)	42.500,00	33.590,37	-8.909,63
7670	Sonstige Zuwendungen an private gemeinnützige Einrichtungen	100.000,00	100.533,59	533,59
512	Sonstige medizinische Beratung und Betreuung			
	Mittelaufbringung	1.384.600,00	3.104.087,35	1.719.487,35
8100	Erträge aus Leistungen	1.380.500,00	1.375.726,28	-4.773,72
8170	Kostenbeiträge und Kostenersätze für Verwaltungsleistungen	3.000,00	5.000,00	2.000,00
8192	Erträge aus der Auflösung von Rückstellungen für ausstehende Rechnungen und Betriebspensionen	0,00	3.852,40	3.852,40
8260	Vergütungen mit aufwandsseitiger Gegenverrechnung innerhalb des Landes	0,00	627,72	627,72
8280	Rückersätze von Aufwendungen	1.100,00	1.718.880,95	1.717.780,95
	Mittelverwendung	43.277.500,00	49.345.922,97	6.068.422,97
4000	Geringwertige Wirtschaftsgüter (GWG)	2.600,00	5.071,06	2.471,06
4570	Druckwerke	79.300,00	95.001,27	15.701,27
4580	Mittel zur ärztlichen Betreuung und Gesundheitsvorsorge	1.592.500,00	1.511.458,14	-81.041,86

Kontennachweis Ergebnishaushalt		Budget	RA 2019	Abweichung
4590	Sonstige Verbrauchsgüter	2.400,00	410,13	-1.989,87
5640	Vergütungen für Nebentätigkeit	200.000,00	225.467,09	25.467,09
6180	Instandhaltung von sonstigen Anlagen	0,00	375,97	375,97
6320	Telekommunikationsdienste	0,00	42,00	42,00
6800	Planmäßige Abschreibung	0,00	83,00	83,00
6880	Dotierung von Rückstellungen für ausstehende Rechnungen	0,00	556.000,00	556.000,00
7150	Andere öffentliche Abgaben	0,00	814,45	814,45
7260	Mitgliedsbeiträge an Institutionen	700,00	514,00	-186,00
7270	Sonstige Leistungen von natürlichen Personen	388.100,00	219.761,84	-168.338,16
7274	Nebentätigkeiten	0,00	3.803,18	3.803,18
7275	Werkverträge für freie Dienstnehmer	0,00	717,54	717,54
7280	Sonstige Leistungen (Sonstige)	2.665.700,00	2.425.652,50	-240.047,50
7290	Vergütungen mit ertragsseitiger Gegenverrechnung innerhalb des Landes	0,00	202,80	202,80
7297	Sonstige Aufwendungen	200,00	15,00	-185,00
7299	Forderungsabschreibungen	100,00	0,00	-100,00
7670	Sonstige Zuwendungen an private gemeinnützige Einrichtungen	38.345.900,00	44.300.533,00	5.954.633,00
<b>514</b>	<b>Röntgenzug</b>			
	<b>Mittelaufbringung</b>	<b>3.000,00</b>	<b>2.204,44</b>	<b>-795,56</b>
8100	Erträge aus Leistungen	3.000,00	2.164,15	-835,85
8192	Erträge aus der Auflösung von Rückstellungen für ausstehende Rechnungen und Betriebspensionen	0,00	40,29	40,29
	<b>Mittelverwendung</b>	<b>332.900,00</b>	<b>376.652,88</b>	<b>43.752,88</b>
4000	Geringwertige Wirtschaftsgüter (GWG)	200,00	28,62	-171,38
4520	Treibstoffe	13.500,00	7.693,15	-5.806,85
4570	Druckwerke	300,00	8,95	-291,05
4590	Sonstige Verbrauchsgüter	500,00	315,00	-185,00
5100	Geldbezüge der ganzjährig beschäftigten Vertragsbediensteten	108.500,00	162.553,22	54.053,22
5101	Geldbezüge der ganzjährig beschäftigten Vertragsbediensteten	31.100,00	31.449,40	349,40
5635	Sonstige Aufwandsentschädigungen	1.100,00	763,74	-336,26
5660	Zuwendungen aus Anlass von Dienstjubiläen	100,00	0,00	-100,00
5670	Belohnungen und Geldaushilfen und Leistungsprämien	100,00	0,00	-100,00
5820	Dienstgeberbeiträge zum Ausgleichsfonds für Familienbeihilfe für Vertragsbedienstete	5.500,00	7.660,15	2.160,15
5830	Sonstige Dienstgeberbeiträge zur sozialen Sicherheit der Vertragsbediensteten	28.500,00	39.584,17	11.084,17
5831	Sonstige Dienstgeberbeiträge zur sozialen Sicherheit der Vertragsbediensteten	1.200,00	1.555,26	355,26
5832	Sonstige Dienstgeberbeiträge zur sozialen Sicherheit der Vertragsbediensteten	1.100,00	1.657,18	557,18
5909	Freiwillige Sozialeistungen	100,00	188,00	88,00
6000	Energiebezüge	2.900,00	2.219,66	-680,34
6170	Instandhaltung von Fahrzeugen	0,00	3.162,71	3.162,71
6190	Instandhaltung von Sonderanlagen	35.000,00	26.836,13	-8.163,87
6310	Sonstige Nachrichtenübermittlung	600,00	39,71	-560,29
6320	Telekommunikationsdienste	0,00	620,06	620,06
6700	Versicherungen	21.000,00	19.174,23	-1.825,77
7020	Miet- und Pachtaufwand	4.400,00	4.315,10	-84,90
7100	Gebühren für die Benützung von Gemeindeeinrichtungen und -anlagen	600,00	2.688,84	2.088,84
7150	Andere öffentliche Abgaben	0,00	1.724,40	1.724,40

Kontennachweis Ergebnishaushalt		Budget	RA 2019	Abweichung
7270	Sonstige Leistungen von natürlichen Personen	48.000,00	44.227,68	-3.772,32
7280	Sonstige Leistungen (Sonstige)	22.000,00	10.705,92	-11.294,08
7298	Reisegebühren	6.600,00	7.481,60	881,60
<b>519</b>	<b>Sonstige Einrichtungen und Maßnahmen</b>			
	Mittelaufbringung	51.000,00	89.148,75	38.148,75
8150	Gebühren für Verwaltungsleistungen	50.000,00	87.909,41	37.909,41
8280	Rückersätze von Aufwendungen	1.000,00	1.239,34	239,34
	Mittelverwendung	2.003.900,00	2.240.908,66	237.008,66
4000	Geringwertige Wirtschaftsgüter (GWG)	10.000,00	4.089,66	-5.910,34
4570	Druckwerke	200,00	0,00	-200,00
4590	Sonstige Verbrauchsgüter	4.000,00	10.002,17	6.002,17
6310	Sonstige Nachrichtenübermittlung	3.400,00	0,00	-3.400,00
6320	Telekommunikationsdienste	0,00	3.387,28	3.387,28
6700	Versicherungen	1.000,00	0,00	-1.000,00
6800	Planmäßige Abschreibung	0,00	2.758,69	2.758,69
6920	Schadensvergütungen	400,00	0,00	-400,00
7280	Sonstige Leistungen (Sonstige)	50.000,00	68.974,51	18.974,51
7294	Zuweisung an Haushaltsrücklagen	0,00	24.746,07	24.746,07
7299	Forderungsabschreibungen	0,00	86,76	86,76
7332	Transfers an Landesfonds	287.000,00	286.714,92	-285,08
7403	Transfers an Beteiligungen des Landes	0,00	49.997,00	49.997,00
7670	Sonstige Zuwendungen an private gemeinnützige Einrichtungen	1.647.900,00	1.790.151,60	142.251,60
<b>54</b>	<b>Ausbildung im Gesundheitsdienst</b>			
<b>540</b>	<b>Ärztliche Dienste</b>			
	Mittelverwendung	7.400,00	570,00	-6.830,00
4570	Druckwerke	400,00	0,00	-400,00
7270	Sonstige Leistungen von natürlichen Personen	4.000,00	0,00	-4.000,00
7280	Sonstige Leistungen (Sonstige)	3.000,00	570,00	-2.430,00
<b>542</b>	<b>Krankenpflegefachdienste</b>			
	Mittelaufbringung	4.571.000,00	4.295.965,24	-275.034,76
8100	Erträge aus Leistungen	340.000,00	358.857,66	18.857,66
8170	Kostenbeiträge und Kostenersätze für Verwaltungsleistungen	3.860.000,00	3.738.419,77	-121.580,23
8192	Erträge aus der Auflösung von Rückstellungen für ausstehende Rechnungen und Betriebspensionen	0,00	47.175,54	47.175,54
8240	Miet- und Pachtertrag	371.000,00	151.512,00	-219.488,00
8293	Zinsen aus dem Geldverkehr in Euro	0,00	0,27	0,27
	Mittelverwendung	18.740.500,00	14.803.789,87	-3.936.710,13
4000	Geringwertige Wirtschaftsgüter (GWG)	0,00	50.287,49	50.287,49
4020	Verbrauchsgüter für innerbetriebliche Leistungen	121.300,00	3.437,46	-117.862,54
4090	Ersatzteile	800,00	2.118,41	1.318,41
4300	Lebensmittel	400,00	2.967,86	2.567,86
4540	Reinigungsmittel	4.000,00	898,60	-3.101,40
4560	Schreib-, Zeichen und sonstige Büromittel	36.000,00	21.549,62	-14.450,38
4570	Druckwerke	35.000,00	31.342,27	-3.657,73
4580	Mittel zur ärztlichen Betreuung und Gesundheitsvorsorge	0,00	1.491,62	1.491,62
4590	Sonstige Verbrauchsgüter	57.800,00	22.588,10	-35.211,90
4800	Fremdbearbeitung (Lohnarbeit)	13.000,00	0,00	-13.000,00
5000	Geldbezüge der Beamten	175.800,00	185.602,23	9.802,23
5100	Geldbezüge der ganzjährig beschäftigten Vertragsbediensteten	7.142.300,00	6.804.144,42	-338.155,58

Kontennachweis Ergebnishaushalt		Budget	RA 2019	Abweichung
5101	Geldbezüge der ganzjährig beschäftigten Vertragsbediensteten	462.400,00	441.804,19	-20.595,81
5635	Sonstige Aufwandsentschädigungen	84.400,00	83.468,54	-931,46
5640	Vergütungen für Nebentätigkeit	221.400,00	1.476.218,53	1.254.818,53
5660	Zuwendungen aus Anlass von Dienstjubiläen	200,00	0,00	-200,00
5670	Belohnungen und Geldaushilfen und Leistungsprämien	100,00	0,00	-100,00
5800	Dienstgeberbeiträge zum Ausgleichsfonds für Familienbeihilfen für Beamte	7.000,00	7.304,56	304,56
5810	Sonstige Dienstgeberbeiträge zur sozialen Sicherheit der Beamten	7.800,00	1.953,04	-5.846,96
5811	Sonstige Dienstgeberbeiträge zur sozialen Sicherheit der Beamten	5.300,00	5.607,38	307,38
5820	Dienstgeberbeiträge zum Ausgleichsfonds für Familienbeihilfe für Vertragsbedienstete	278.300,00	263.504,66	-14.795,34
5830	Sonstige Dienstgeberbeiträge zur sozialen Sicherheit der Vertragsbediensteten	1.610.300,00	247.719,44	-1.362.580,56
5831	Sonstige Dienstgeberbeiträge zur sozialen Sicherheit der Vertragsbediensteten	7.600,00	6.529,38	-1.070,62
5832	Sonstige Dienstgeberbeiträge zur sozialen Sicherheit der Vertragsbediensteten	39.300,00	37.241,11	-2.058,89
5909	Freiwillige Sozialleistungen	200,00	15.747,62	15.547,62
6000	Energiebezüge	40.000,00	15.147,80	-24.852,20
6140	Instandhaltung von Gebäuden und Bauten	392.500,00	116.489,51	-276.010,49
6160	Instandhaltung von Maschinen und maschinellen Anlagen	35.000,00	5.605,32	-29.394,68
6180	Instandhaltung von sonstigen Anlagen	26.000,00	8.697,05	-17.302,95
6200	Transporte durch die Bahn	500,00	0,00	-500,00
6210	Sonstige Transporte	11.000,00	7.618,54	-3.381,46
6300	Postdienste	3.000,00	2.764,51	-235,49
6310	Sonstige Nachrichtenübermittlung	20.000,00	5.179,86	-14.820,14
6320	Telekommunikationsdienste	0,00	13.937,71	13.937,71
6570	Geldverkehrs- und Bankspesen	0,00	209,48	209,48
6700	Versicherungen	300,00	0,00	-300,00
6800	Planmäßige Abschreibung	100.000,00	134.049,42	34.049,42
6840	Buchwert abgegangener Sachanlagen	0,00	76,21	76,21
6880	Dotierung von Rückstellungen für ausstehende Rechnungen	0,00	115.191,83	115.191,83
6930	Strafen	1.600,00	120,00	-1.480,00
7020	Miet- und Pachtaufwand	148.800,00	110.783,99	-38.016,01
7150	Andere öffentliche Abgaben	42.600,00	40.852,47	-1.747,53
7210	Patent- und Lizenzgebühr	0,00	394,78	394,78
7270	Sonstige Leistungen von natürlichen Personen	6.665.400,00	2.653.361,87	-4.012.038,13
7280	Sonstige Leistungen (Sonstige)	800.000,00	697.663,49	-102.336,51
7297	Sonstige Aufwendungen	60.000,00	27.780,13	-32.219,87
7298	Reisegebühren	30.900,00	35.819,28	4.919,28
7299	Forderungsabschreibungen	100,00	7.470,00	7.370,00
7310	Transfers an Sozialversicherungsträger	0,00	1.050.771,94	1.050.771,94
7690	Sonstige Zuwendungen an Einzelpersonen	52.100,00	40.278,15	-11.821,85
<b>543</b>	<b>Medizinisch-technische Dienste</b>			
	Mittelverwendung	600,00	7.324,65	6.724,65
6800	Planmäßige Abschreibung	0,00	7.324,65	7.324,65
7298	Reisegebühren	600,00	0,00	-600,00
<b>549</b>	<b>Sonstige Gesundheitsdienste</b>			
	Mittelaufbringung	31.000,00	30.885,00	-115,00
8100	Erträge aus Leistungen	31.000,00	30.885,00	-115,00
	Mittelverwendung	47.800,00	61.228,52	13.428,52
4000	Geringwertige Wirtschaftsgüter (GWG)	1.500,00	301,78	-1.198,22

Kontennachweis Ergebnishaushalt		Budget	RA 2019	Abweichung
4570	Druckwerke	300,00	5.544,20	5.244,20
4590	Sonstige Verbrauchsgüter	200,00	383,91	183,91
5640	Vergütungen für Nebentätigkeit	12.000,00	4.330,91	-7.669,09
6310	Sonstige Nachrichtenübermittlung	600,00	0,00	-600,00
6320	Telekommunikationsdienste	0,00	731,40	731,40
6800	Planmäßige Abschreibung	0,00	1.651,80	1.651,80
6880	Dotierung von Rückstellungen für ausstehende Rechnungen	0,00	800,00	800,00
7020	Miet- und Pachtaufwand	200,00	2.605,00	2.405,00
7100	Gebühren für die Benützung von Gemeindeeinrichtungen und -anlagen	200,00	0,00	-200,00
7270	Sonstige Leistungen von natürlichen Personen	27.000,00	43.567,72	16.567,72
7280	Sonstige Leistungen (Sonstige)	5.600,00	0,00	-5.600,00
7297	Sonstige Aufwendungen	200,00	1.311,80	1.111,80
55	Eigene Krankenanstalten			
559	Sonstige Einrichtungen und Maßnahmen			
	Mittelaufbringung	90.000,00	101.764,92	11.764,92
8501	Transfers vom Bund, sonstige	90.000,00	101.764,92	11.764,92
	Mittelverwendung	730.400,00	488.846,49	-241.553,51
4000	Geringwertige Wirtschaftsgüter (GWG)	0,00	38,40	38,40
4560	Schreib-, Zeichen und sonstige Büromittel	1.000,00	0,00	-1.000,00
4570	Druckwerke	4.700,00	4.009,89	-690,11
5640	Vergütungen für Nebentätigkeit	87.500,00	64.106,31	-23.393,69
6310	Sonstige Nachrichtenübermittlung	100,00	0,00	-100,00
6400	Rechts- und Beratungsaufwand	77.000,00	12.835,78	-64.164,22
6800	Planmäßige Abschreibung	160.000,00	1.319,57	-158.680,43
6880	Dotierung von Rückstellungen für ausstehende Rechnungen	0,00	5.296,80	5.296,80
6920	Schadensvergütungen	230.000,00	185.834,32	-44.165,68
7150	Andere öffentliche Abgaben	0,00	327,00	327,00
7270	Sonstige Leistungen von natürlichen Personen	74.700,00	71.822,11	-2.877,89
7280	Sonstige Leistungen (Sonstige)	30.800,00	142.616,60	111.816,60
7297	Sonstige Aufwendungen	4.600,00	639,71	-3.960,29
7299	Forderungsabschreibungen	60.000,00	0,00	-60.000,00
56	Krankenanstalten anderer Rechtsträger			
560	Betriebsabgangsdeckung			
	Mittelverwendung	576.116.900,00	575.045.550,91	-1.071.349,09
5640	Vergütungen für Nebentätigkeit	12.000,00	12.610,43	610,43
7270	Sonstige Leistungen von natürlichen Personen	35.000,00	33.182,28	-1.817,72
7305	Transfers an Gemeinden, sonstige	3.000.000,00	2.821.814,00	-178.186,00
7332	Transfers an Landesfonds	0,00	132.630.660,00	132.630.660,00
7403	Transfers an Beteiligungen des Landes	516.558.000,00	387.784.000,00	-128.774.000,00
7670	Sonstige Zuwendungen an private gemeinnützige Einrichtungen	56.511.900,00	51.763.284,20	-4.748.615,80
561	Errichtung und Ausgestaltung			
	Mittelverwendung	93.700.000,00	93.164.925,27	-535.074,73
7020	Miet- und Pachtaufwand	0,00	11.206,44	11.206,44
7355	Kapitaltransfers an Gemeinden, sonstige	950.000,00	932.242,08	-17.757,92
7453	Kapitaltransfers an Beteiligungen des Landes	89.750.000,00	89.750.000,00	0,00
7770	Zuwendungen für Investitionszwecke an private, nicht auf Gewinn ausgerichtete Organisationen	3.000.000,00	2.471.476,75	-528.523,25

Kontennachweis Ergebnishaushalt		Budget	RA 2019	Abweichung
57	Heilvorkommen und Kurorte			
570	Kurfonds			
	Mittelverwendung	2.500.000,00	2.808.404,99	308.404,99
7382	Kapitaltransfers an Landesfonds	2.500.000,00	2.808.404,99	308.404,99
59	Gesundheit, Sonstiges			
590	Krankenanstaltenfonds			
	Mittelverwendung	1.760.400,00	1.761.126,68	726,68
6940	Aufwendungen aus der Bewertung von Beteiligungen	0,00	727,63	727,63
7301	Transfers an den Bund, sonstige	1.760.400,00	1.760.399,05	-0,95
9	Finanzwirtschaft			
91	Kapitalvermögen und Stiftungen ohne eigene Rechtspersönlichkeit			
910	Geldverkehr			
	Mittelverwendung	200,00	53,40	-146,60
6570	Geldverkehrs- und Bankspesen	200,00	53,40	-146,60
94	Finanzzuweisungen und Zuschüsse			
945	Sonstige Zuschüsse des Bundes			
	Mittelverwendung	21.760.300,00	33.411.526,06	11.651.226,06
7307	Transfers an Gemeindeverbände, sonstige	21.760.300,00	33.411.526,06	11.651.226,06
98	Haushaltsausgleich			
981	Haushaltsausgleich durch Rücklagen			
	Mittelaufbringung	0,00	5.789,48	5.789,48
8940	Entnahmen von Haushaltsrücklagen	0,00	5.789,48	5.789,48
	Mittelverwendung	0,00	448.344,29	448.344,29
7294	Zuweisung an Haushaltsrücklagen	0,00	448.344,29	448.344,29
Kontennachweis Finanzierungshaushalt		Budget	RA 2019	Abweichung
0	Vertretungskörper und allgemeine Verwaltung			
01	Landesregierung			
011	Repräsentation			
	Mittelverwendung	0,00	614,83	614,83
7232	Repräsentationsaufwand	0,00	614,83	614,83
02	Amt der Landesregierung			
020	Allgemeine Angelegenheiten			
	Mittelaufbringung	1.525.100,00	2.191.004,46	665.904,46
8170	Kostenbeiträge und Kostenersätze für Verwaltungsleistungen	400.000,00	375.494,67	-24.505,33
8270	Kostenersätze für die Überlassung von Bediensteten an Dritte	1.125.100,00	1.815.509,79	690.409,79
	Mittelverwendung	11.982.300,00	12.158.079,27	175.779,27
0200	Maschinen und maschinelle Anlagen	56.700,00	0,00	-56.700,00
0420	Amts-, Betriebs- und Geschäftsausstattung	2.900,00	52.461,30	49.561,30
4000	Geringwertige Wirtschaftsgüter (GWG)	3.900,00	13.929,19	10.029,19
4560	Schreib-, Zeichen und sonstige Büromittel	10.800,00	10.444,28	-355,72
5000	Geldbezüge der Beamten	4.565.500,00	4.274.428,37	-291.071,63
5100	Geldbezüge der ganzjährig beschäftigten Vertragsbediensteten	5.387.100,00	5.855.067,87	467.967,87
5630	Sonstige Aufwandsentschädigungen	1.300,00	826,80	-473,20
5635	Sonstige Aufwandsentschädigungen	48.100,00	46.333,33	-1.766,67
5660	Zuwendungen aus Anlass von Dienstjubiläen	200,00	0,00	-200,00
5670	Belohnungen und Geldaushilfen und Leistungsprämien	200,00	0,00	-200,00
5800	Dienstgeberbeiträge zum Ausgleichsfonds für Familienbeihilfen für Beamte	149.000,00	120.201,96	-28.798,04

Kontennachweis Finanzierungshaushalt		Budget	RA 2019	Abweichung
5810	Sonstige Dienstgeberbeiträge zur sozialen Sicherheit der Beamten	174.700,00	160.320,37	-14.379,63
5811	Sonstige Dienstgeberbeiträge zur sozialen Sicherheit der Beamten	117.700,00	109.646,27	-8.053,73
5820	Dienstgeberbeiträge zum Ausgleichsfonds für Familienbeihilfe für Vertragsbedienstete	164.900,00	189.815,05	24.915,05
5830	Sonstige Dienstgeberbeiträge zur sozialen Sicherheit der Vertragsbediensteten	959.400,00	1.040.266,48	80.866,48
5831	Sonstige Dienstgeberbeiträge zur sozialen Sicherheit der Vertragsbediensteten	52.500,00	59.419,60	6.919,60
5832	Sonstige Dienstgeberbeiträge zur sozialen Sicherheit der Vertragsbediensteten	40.500,00	45.199,06	4.699,06
5909	Freiwillige Sozialleistungen	200,00	15.733,29	15.533,29
7280	Sonstige Leistungen (Sonstige)	104.400,00	182,16	-104.217,84
7298	Reisegebühren	142.300,00	163.803,89	21.503,89
<b>4</b>	<b>Soziale Wohlfahrt und Wohnbauförderung</b>			
<b>41</b>	<b>Allgemeine öffentliche Wohlfahrt</b>			
<b>410</b>	<b>Einrichtungen der allgemeinen Sozialhilfe</b>			
	Mittelaufbringung	0,00	1.035.325,84	1.035.325,84
8170	Kostenbeiträge und Kostenersätze für Verwaltungsleistungen	0,00	111.994,96	111.994,96
8240	Miet- und Pachtertrag	0,00	923.330,88	923.330,88
	Mittelverwendung	38.000,00	3.247.854,33	3.209.854,33
0100	Gebäude und Bauten	0,00	111.733,70	111.733,70
0632	Im Bau befindliche Gebäude und Bauten (durch Dritte)	2.000,00	2.744.469,70	2.742.469,70
6000	Energiebezüge	0,00	62.202,14	62.202,14
6130	Instandhaltung von sonstigen Grundstückseinrichtungen	0,00	55.632,11	55.632,11
6140	Instandhaltung von Gebäuden und Bauten	2.000,00	255.613,21	253.613,21
6160	Instandhaltung von Maschinen und maschinellen Anlagen	0,00	880,00	880,00
6500	Zinsen für Finanzschulden in Euro	34.000,00	0,00	-34.000,00
7020	Miet- und Pachtaufwand	0,00	1.924,46	1.924,46
7150	Andere öffentliche Abgaben	0,00	2.227,23	2.227,23
7280	Sonstige Leistungen (Sonstige)	0,00	13.171,78	13.171,78
<b>411</b>	<b>Maßnahmen der allgemeinen Sozialhilfe</b>			
	Mittelaufbringung	110.957.900,00	137.809.940,60	26.852.040,60
8280	Rückersätze von Aufwendungen	110.957.800,00	137.809.940,60	26.852.140,60
8299	Sonstige Erträge	100,00	0,00	-100,00
	Mittelverwendung	326.765.300,00	332.540.698,84	5.775.398,84
4590	Sonstige Verbrauchsgüter	10.000,00	20.454,55	10.454,55
6400	Rechts- und Beratungsaufwand	8.000,00	131.470,54	123.470,54
7280	Sonstige Leistungen (Sonstige)	3.163.200,00	558.955,67	-2.604.244,33
7296	Aufwendungen auf Grund gesetzlicher Anordnungen	100,00	0,00	-100,00
7297	Sonstige Aufwendungen	100,00	0,00	-100,00
7305	Transfers an Gemeinden, sonstige	48.900,00	1.305.077,92	1.256.177,92
7307	Transfers an Gemeindeverbände, sonstige	323.435.000,00	330.524.740,16	7.089.740,16
7355	Kapitaltransfers an Gemeinden, sonstige	20.000,00	0,00	-20.000,00
7357	Kapitaltransfers an Gemeindeverbände, sonstige	20.000,00	0,00	-20.000,00
7670	Sonstige Zuwendungen an private gemeinnützige Einrichtungen	30.000,00	0,00	-30.000,00
7770	Zuwendungen für Investitionszwecke an private, nicht auf Gewinn ausgerichtete Organisationen	30.000,00	0,00	-30.000,00
<b>417</b>	<b>Pflegesicherung</b>			
	Mittelaufbringung	6.144.100,00	4.868.768,92	-1.275.331,08
8280	Rückersätze von Aufwendungen	100,00	3.672,03	3.572,03
8507	Transfers von Gemeindeverbänden, sonstige	6.144.000,00	4.865.096,89	-1.278.903,11



Kontennachweis Finanzierungshaushalt		Budget	RA 2019	Abweichung
Mittelverwendung		18.440.300,00	12.163.995,70	-6.276.304,30
6400	Rechts- und Beratungsaufwand	1.500,00	1.363,50	-136,50
7297	Sonstige Aufwendungen	18.000,00	0,00	-18.000,00
7680	Gesetzliche Zuwendungen an Einzelpersonen	18.420.800,00	12.162.632,20	-6.258.167,80
42	Freie Wohlfahrt			
425	Entwicklungshilfe im Ausland			
Mittelverwendung		40.000,00	0,00	-40.000,00
7280	Sonstige Leistungen (Sonstige)	40.000,00	0,00	-40.000,00
429	Sonstige Einrichtungen und Maßnahmen			
Mittelaufbringung		0,00	1.262.900,36	1.262.900,36
8280	Rückersätze von Aufwendungen	0,00	106.042,32	106.042,32
8500	Transfers vom Bund nach dem FAG	0,00	306.100,14	306.100,14
8510	Transfers von Sozialversicherungsträgern	0,00	850.757,90	850.757,90
Mittelverwendung		4.152.900,00	628.178,85	-3.524.721,15
4570	Druckwerke	0,00	727,80	727,80
7280	Sonstige Leistungen (Sonstige)	500.000,00	8.185,62	-491.814,38
7670	Sonstige Zuwendungen an private gemeinnützige Einrichtungen	3.652.900,00	619.265,43	-3.033.634,57
46	Familienpolitische Maßnahmen			
469	Sonstige Maßnahmen			
Mittelverwendung		46.000,00	50.296,04	4.296,04
7280	Sonstige Leistungen (Sonstige)	21.000,00	25.796,04	4.796,04
7670	Sonstige Zuwendungen an private gemeinnützige Einrichtungen	25.000,00	24.500,00	-500,00
5	Gesundheit			
51	Gesundheitsdienst			
510	Medizinische Bereichsversorgung			
Mittelverwendung		1.165.800,00	866.911,93	-298.888,07
4570	Druckwerke	1.000,00	0,00	-1.000,00
5000	Geldbezüge der Beamten	965.800,00	686.831,47	-278.968,53
5640	Vergütungen für Nebentätigkeit	6.100,00	13.387,50	7.287,50
5660	Zuwendungen aus Anlass von Dienstjubiläen	100,00	0,00	-100,00
5670	Belohnungen und Geldaushilfen und Leistungsprämien	100,00	0,00	-100,00
5800	Dienstgeberbeiträge zum Ausgleichsfonds für Familienbeihilfen für Beamte	7.200,00	5.337,34	-1.862,66
5810	Sonstige Dienstgeberbeiträge zur sozialen Sicherheit der Beamten	42.900,00	30.693,93	-12.206,07
5909	Freiwillige Sozialleistungen	100,00	1.115,10	1.015,10
7280	Sonstige Leistungen (Sonstige)	42.500,00	29.013,00	-13.487,00
7670	Sonstige Zuwendungen an private gemeinnützige Einrichtungen	100.000,00	100.533,59	533,59
512	Sonstige medizinische Beratung und Betreuung			
Mittelaufbringung		1.384.600,00	3.099.866,26	1.715.266,26
8100	Erträge aus Leistungen	1.380.500,00	1.375.726,28	-4.773,72
8170	Kostenbeiträge und Kostenersätze für Verwaltungsleistungen	3.000,00	5.000,00	2.000,00
8260	Vergütungen mit aufwandsseitiger Gegenverrechnung innerhalb des Landes	0,00	627,72	627,72
8280	Rückersätze von Aufwendungen	1.100,00	1.718.512,26	1.717.412,26
Mittelverwendung		43.277.400,00	49.274.419,30	5.997.019,30
4000	Geringwertige Wirtschaftsgüter (GWG)	2.600,00	4.714,08	2.114,08
4570	Druckwerke	79.300,00	95.001,27	15.701,27
4580	Mittel zur ärztlichen Betreuung und Gesundheitsvorsorge	1.592.500,00	1.542.256,52	-50.243,48
4590	Sonstige Verbrauchsgüter	2.400,00	410,13	-1.989,87

Kontennachweis Finanzierungshaushalt		Budget	RA 2019	Abweichung
5640	Vergütungen für Nebentätigkeit	200.000,00	225.467,09	25.467,09
6180	Instandhaltung von sonstigen Anlagen	0,00	375,97	375,97
6320	Telekommunikationsdienste	0,00	51,61	51,61
7150	Andere öffentliche Abgaben	0,00	814,45	814,45
7260	Mitgliedsbeiträge an Institutionen	700,00	514,00	-186,00
7270	Sonstige Leistungen von natürlichen Personen	388.100,00	218.443,94	-169.656,06
7274	Nebentätigkeiten	0,00	3.803,18	3.803,18
7275	Werkverträge für freie Dienstnehmer	0,00	717,54	717,54
7280	Sonstige Leistungen (Sonstige)	2.665.700,00	2.881.098,72	215.398,72
7290	Vergütungen mit ertragsseitiger Gegenverrechnung innerhalb des Landes	0,00	202,80	202,80
7297	Sonstige Aufwendungen	200,00	15,00	-185,00
7670	Sonstige Zuwendungen an private gemeinnützige Einrichtungen	38.345.900,00	44.300.533,00	5.954.633,00
<b>514</b>	<b>Röntgenzug</b>			
	<b>Mittelaufbringung</b>	<b>3.000,00</b>	<b>2.164,15</b>	<b>-835,85</b>
8100	Erträge aus Leistungen	3.000,00	2.164,15	-835,85
	<b>Mittelverwendung</b>	<b>332.900,00</b>	<b>379.185,25</b>	<b>46.285,25</b>
4000	Geringwertige Wirtschaftsgüter (GWG)	200,00	28,62	-171,38
4520	Treibstoffe	13.500,00	7.336,04	-6.163,96
4570	Druckwerke	300,00	8,95	-291,05
4590	Sonstige Verbrauchsgüter	500,00	315,00	-185,00
5100	Geldbezüge der ganzjährig beschäftigten Vertragsbediensteten	108.500,00	162.553,22	54.053,22
5101	Geldbezüge der ganzjährig beschäftigten Vertragsbediensteten	31.100,00	31.449,40	349,40
5635	Sonstige Aufwandsentschädigungen	1.100,00	763,74	-336,26
5660	Zuwendungen aus Anlass von Dienstjubiläen	100,00	0,00	-100,00
5670	Belohnungen und Geldaushilfen und Leistungsprämien	100,00	0,00	-100,00
5820	Dienstgeberbeiträge zum Ausgleichsfonds für Familienbeihilfe für Vertragsbedienstete	5.500,00	7.660,15	2.160,15
5830	Sonstige Dienstgeberbeiträge zur sozialen Sicherheit der Vertragsbediensteten	28.500,00	39.584,17	11.084,17
5831	Sonstige Dienstgeberbeiträge zur sozialen Sicherheit der Vertragsbediensteten	1.200,00	1.555,26	355,26
5832	Sonstige Dienstgeberbeiträge zur sozialen Sicherheit der Vertragsbediensteten	1.100,00	1.657,18	557,18
5909	Freiwillige Sozialleistungen	100,00	188,00	88,00
6000	Energiebezüge	2.900,00	2.313,57	-586,43
6170	Instandhaltung von Fahrzeugen	0,00	3.162,71	3.162,71
6190	Instandhaltung von Sonderanlagen	35.000,00	27.182,05	-7.817,95
6310	Sonstige Nachrichtenübermittlung	600,00	45,55	-554,45
6320	Telekommunikationsdienste	0,00	614,22	614,22
6700	Versicherungen	21.000,00	19.174,23	-1.825,77
7020	Miet- und Pachtaufwand	4.400,00	4.315,10	-84,90
7100	Gebühren für die Benützung von Gemeindeeinrichtungen und -anlagen	600,00	2.917,40	2.317,40
7150	Andere öffentliche Abgaben	0,00	1.433,82	1.433,82
7270	Sonstige Leistungen von natürlichen Personen	48.000,00	44.227,68	-3.772,32
7280	Sonstige Leistungen (Sonstige)	22.000,00	13.217,59	-8.782,41
7298	Reisegebühren	6.600,00	7.481,60	881,60
<b>519</b>	<b>Sonstige Einrichtungen und Maßnahmen</b>			
	<b>Mittelaufbringung</b>	<b>51.000,00</b>	<b>89.170,44</b>	<b>38.170,44</b>
8150	Gebühren für Verwaltungsleistungen	50.000,00	87.931,10	37.931,10
8280	Rückersätze von Aufwendungen	1.000,00	1.239,34	239,34

Kontennachweis Finanzierungshaushalt		Budget	RA 2019	Abweichung
Mittelverwendung		2.012.900,00	2.144.424,27	131.524,27
0420	Amts-, Betriebs- und Geschäftsausstattung	9.000,00	0,00	-9.000,00
4000	Geringwertige Wirtschaftsgüter (GWG)	10.000,00	4.089,66	-5.910,34
4570	Druckwerke	200,00	0,00	-200,00
4590	Sonstige Verbrauchsgüter	4.000,00	10.002,17	6.002,17
6310	Sonstige Nachrichtenübermittlung	3.400,00	428,14	-2.971,86
6320	Telekommunikationsdienste	0,00	3.040,78	3.040,78
6700	Versicherungen	1.000,00	0,00	-1.000,00
6920	Schadensvergütungen	400,00	0,00	-400,00
7280	Sonstige Leistungen (Sonstige)	50.000,00	0,00	-50.000,00
7332	Transfers an Landesfonds	287.000,00	286.714,92	-285,08
7403	Transfers an Beteiligungen des Landes	0,00	49.997,00	49.997,00
7670	Sonstige Zuwendungen an private gemeinnützige Einrichtungen	1.647.900,00	1.790.151,60	142.251,60
54	Ausbildung im Gesundheitsdienst			
540	Ärztliche Dienste			
Mittelverwendung		7.400,00	3.324,69	-4.075,31
4570	Druckwerke	400,00	0,00	-400,00
7270	Sonstige Leistungen von natürlichen Personen	4.000,00	0,00	-4.000,00
7280	Sonstige Leistungen (Sonstige)	3.000,00	3.324,69	324,69
542	Krankenpflegefachdienste			
Mittelaufbringung		4.571.000,00	4.197.662,57	-373.337,43
8100	Erträge aus Leistungen	340.000,00	313.509,23	-26.490,77
8170	Kostenbeiträge und Kostenersätze für Verwaltungsleistungen	3.860.000,00	3.732.067,78	-127.932,22
8240	Miet- und Pachtertrag	371.000,00	152.085,29	-218.914,71
8293	Zinsen aus dem Geldverkehr in Euro	0,00	0,27	0,27
Mittelverwendung		18.921.700,00	14.725.839,53	-4.195.860,47
0420	Amts-, Betriebs- und Geschäftsausstattung	281.300,00	27.099,31	-254.200,69
4000	Geringwertige Wirtschaftsgüter (GWG)	0,00	52.256,80	52.256,80
4020	Verbrauchsgüter für innerbetriebliche Leistungen	121.300,00	3.437,46	-117.862,54
4090	Ersatzteile	800,00	2.118,41	1.318,41
4300	Lebensmittel	400,00	2.993,24	2.593,24
4540	Reinigungsmittel	4.000,00	898,60	-3.101,40
4560	Schreib-, Zeichen und sonstige Büromittel	36.000,00	21.793,67	-14.206,33
4570	Druckwerke	35.000,00	36.442,69	1.442,69
4580	Mittel zur ärztlichen Betreuung und Gesundheitsvorsorge	0,00	1.132,62	1.132,62
4590	Sonstige Verbrauchsgüter	57.800,00	22.314,61	-35.485,39
4800	Fremdbearbeitung (Lohnarbeit)	13.000,00	0,00	-13.000,00
5000	Geldbezüge der Beamten	175.800,00	185.602,23	9.802,23
5100	Geldbezüge der ganzjährig beschäftigten Vertragsbediensteten	7.142.300,00	6.804.144,42	-338.155,58
5101	Geldbezüge der ganzjährig beschäftigten Vertragsbediensteten	462.400,00	441.804,19	-20.595,81
5635	Sonstige Aufwandsentschädigungen	84.400,00	83.468,54	-931,46
5640	Vergütungen für Nebentätigkeit	221.400,00	1.476.218,53	1.254.818,53
5660	Zuwendungen aus Anlass von Dienstjubiläen	200,00	0,00	-200,00
5670	Belohnungen und Geldaushilfen und Leistungsprämien	100,00	0,00	-100,00
5800	Dienstgeberbeiträge zum Ausgleichsfonds für Familienbeihilfen für Beamte	7.000,00	7.304,56	304,56
5810	Sonstige Dienstgeberbeiträge zur sozialen Sicherheit der Beamten	7.800,00	1.953,04	-5.846,96
5811	Sonstige Dienstgeberbeiträge zur sozialen Sicherheit der Beamten	5.300,00	5.607,38	307,38

Kontennachweis Finanzierungshaushalt		Budget	RA 2019	Abweichung
5820	Dienstgeberbeiträge zum Ausgleichsfonds für Familienbeihilfe für Vertragsbedienstete	278.300,00	263.504,66	-14.795,34
5830	Sonstige Dienstgeberbeiträge zur sozialen Sicherheit der Vertragsbediensteten	1.610.300,00	247.719,44	-1.362.580,56
5831	Sonstige Dienstgeberbeiträge zur sozialen Sicherheit der Vertragsbediensteten	7.600,00	6.529,38	-1.070,62
5832	Sonstige Dienstgeberbeiträge zur sozialen Sicherheit der Vertragsbediensteten	39.300,00	37.241,11	-2.058,89
5909	Freiwillige Sozialleistungen	200,00	15.747,62	15.547,62
6000	Energiebezüge	40.000,00	20.008,23	-19.991,77
6140	Instandhaltung von Gebäuden und Bauten	392.500,00	119.167,97	-273.332,03
6160	Instandhaltung von Maschinen und maschinellen Anlagen	35.000,00	6.790,72	-28.209,28
6180	Instandhaltung von sonstigen Anlagen	26.000,00	8.697,05	-17.302,95
6200	Transporte durch die Bahn	500,00	0,00	-500,00
6210	Sonstige Transporte	11.000,00	7.618,54	-3.381,46
6300	Postdienste	3.000,00	2.764,51	-235,49
6310	Sonstige Nachrichtenübermittlung	20.000,00	5.981,32	-14.018,68
6320	Telekommunikationsdienste	0,00	13.094,85	13.094,85
6570	Geldverkehrs- und Bankspesen	0,00	209,48	209,48
6700	Versicherungen	300,00	0,00	-300,00
6930	Strafen	1.600,00	120,00	-1.480,00
7020	Miet- und Pachtaufwand	148.800,00	121.678,55	-27.121,45
7150	Andere öffentliche Abgaben	42.600,00	42.504,23	-95,77
7210	Patent- und Lizenzgebühr	0,00	394,78	394,78
7270	Sonstige Leistungen von natürlichen Personen	6.665.400,00	2.816.197,91	-3.849.202,09
7280	Sonstige Leistungen (Sonstige)	800.000,00	725.673,76	-74.326,24
7297	Sonstige Aufwendungen	60.000,00	27.782,13	-32.217,87
7298	Reisegebühren	30.900,00	35.819,28	4.919,28
7310	Transfers an Sozialversicherungsträger	0,00	983.725,56	983.725,56
7690	Sonstige Zuwendungen an Einzelpersonen	52.100,00	40.278,15	-11.821,85
543	Medizinisch-technische Dienste			
	Mittelverwendung	600,00	0,00	-600,00
7298	Reisegebühren	600,00	0,00	-600,00
549	Sonstige Gesundheitsdienste			
	Mittelaufbringung	31.000,00	30.765,00	-235,00
8100	Erträge aus Leistungen	31.000,00	30.765,00	-235,00
	Mittelverwendung	49.000,00	58.660,92	9.660,92
0420	Amts-, Betriebs- und Geschäftsausstattung	1.200,00	0,00	-1.200,00
4000	Geringwertige Wirtschaftsgüter (GWG)	1.500,00	301,78	-1.198,22
4570	Druckwerke	300,00	5.544,20	5.244,20
4590	Sonstige Verbrauchsgüter	200,00	383,91	183,91
5640	Vergütungen für Nebentätigkeit	12.000,00	4.330,91	-7.669,09
6310	Sonstige Nachrichtenübermittlung	600,00	0,00	-600,00
6320	Telekommunikationsdienste	0,00	615,60	615,60
7020	Miet- und Pachtaufwand	200,00	2.605,00	2.405,00
7100	Gebühren für die Benützung von Gemeindeeinrichtungen und -anlagen	200,00	0,00	-200,00
7270	Sonstige Leistungen von natürlichen Personen	27.000,00	43.567,72	16.567,72
7280	Sonstige Leistungen (Sonstige)	5.600,00	0,00	-5.600,00
7297	Sonstige Aufwendungen	200,00	1.311,80	1.111,80

Kontennachweis Finanzierungshaushalt		Budget	RA 2019	Abweichung
55	Eigene Krankenanstalten			
559	Sonstige Einrichtungen und Maßnahmen			
	Mittelaufbringung	90.000,00	101.764,92	11.764,92
8501	Transfers vom Bund, sonstige	90.000,00	101.764,92	11.764,92
	Mittelverwendung	510.400,00	520.679,22	10.279,22
4000	Geringwertige Wirtschaftsgüter (GWG)	0,00	38,40	38,40
4560	Schreib-, Zeichen und sonstige Büromittel	1.000,00	0,00	-1.000,00
4570	Druckwerke	4.700,00	7.669,59	2.969,59
5640	Vergütungen für Nebentätigkeit	87.500,00	64.106,31	-23.393,69
6310	Sonstige Nachrichtenübermittlung	100,00	0,00	-100,00
6400	Rechts- und Beratungsaufwand	77.000,00	24.461,78	-52.538,22
6920	Schadensvergütungen	230.000,00	196.352,85	-33.647,15
7150	Andere öffentliche Abgaben	0,00	327,00	327,00
7270	Sonstige Leistungen von natürlichen Personen	74.700,00	73.006,21	-1.693,79
7280	Sonstige Leistungen (Sonstige)	30.800,00	153.654,36	122.854,36
7297	Sonstige Aufwendungen	4.600,00	1.062,72	-3.537,28
56	Krankenanstalten anderer Rechtsträger			
560	Betriebsabgangsdeckung			
	Mittelverwendung	576.116.900,00	541.887.885,91	-34.229.014,09
5640	Vergütungen für Nebentätigkeit	12.000,00	12.610,43	610,43
7270	Sonstige Leistungen von natürlichen Personen	35.000,00	33.182,28	-1.817,72
7305	Transfers an Gemeinden, sonstige	3.000.000,00	2.821.814,00	-178.186,00
7332	Transfers an Landesfonds	0,00	99.472.995,00	99.472.995,00
7403	Transfers an Beteiligungen des Landes	516.558.000,00	387.784.000,00	-128.774.000,00
7670	Sonstige Zuwendungen an private gemeinnützige Einrichtungen	56.511.900,00	51.763.284,20	-4.748.615,80
561	Errichtung und Ausgestaltung			
	Mittelverwendung	93.700.000,00	93.164.925,27	-535.074,73
7020	Miet- und Pachtaufwand	0,00	11.206,44	11.206,44
7355	Kapitaltransfers an Gemeinden, sonstige	950.000,00	932.242,08	-17.757,92
7453	Kapitaltransfers an Beteiligungen des Landes	89.750.000,00	89.750.000,00	0,00
7770	Zuwendungen für Investitionszwecke an private, nicht auf Gewinn ausgerichtete Organisationen	3.000.000,00	2.471.476,75	-528.523,25
57	Heilvorkommen und Kurorte			
570	Kurfonds			
	Mittelverwendung	2.500.000,00	2.808.404,99	308.404,99
7382	Kapitaltransfers an Landesfonds	2.500.000,00	2.808.404,99	308.404,99
59	Gesundheit, Sonstiges			
590	Krankenanstaltenfonds			
	Mittelverwendung	1.760.400,00	1.760.399,05	-0,95
7301	Transfers an den Bund, sonstige	1.760.400,00	1.760.399,05	-0,95
9	Finanzwirtschaft			
91	Kapitalvermögen und Stiftungen ohne eigene Rechtspersönlichkeit			
910	Geldverkehr			
	Mittelverwendung	200,00	53,40	-146,60
6570	Geldverkehrs- und Bankspesen	200,00	53,40	-146,60
94	Finanzzuweisungen und Zuschüsse			
945	Sonstige Zuschüsse des Bundes			
	Mittelverwendung	21.760.300,00	52.016.471,00	30.256.171,00
7307	Transfers an Gemeindeverbände, sonstige	21.760.300,00	52.016.471,00	30.256.171,00



## Bereich Landesrat Mag. Christopher Drexler

## Globalbudget Veterinärwesen

Kontennachweis Ergebnishaushalt		Budget	RA 2019	Abweichung
0	Vertretungskörper und allgemeine Verwaltung			
02	Amt der Landesregierung			
020	Allgemeine Angelegenheiten			
	Mittelaufbringung	0,00	5.290,63	5.290,63
8100	Erträge aus Leistungen	0,00	5.290,63	5.290,63
	Mittelverwendung	1.855.600,00	1.841.037,46	-14.562,54
4000	Geringwertige Wirtschaftsgüter (GWG)	500,00	867,01	367,01
4560	Schreib-, Zeichen und sonstige Büromittel	800,00	424,80	-375,20
5000	Geldbezüge der Beamten	712.500,00	632.898,55	-79.601,45
5100	Geldbezüge der ganzjährig beschäftigten Vertragsbediensteten	819.500,00	873.160,24	53.660,24
5630	Sonstige Aufwandsentschädigungen	11.600,00	10.906,00	-694,00
5635	Sonstige Aufwandsentschädigungen	14.400,00	11.538,60	-2.861,40
5660	Zuwendungen aus Anlass von Dienstjubiläen	100,00	0,00	-100,00
5670	Belohnungen und Geldaushilfen und Leistungsprämien	100,00	0,00	-100,00
5800	Dienstgeberbeiträge zum Ausgleichsfonds für Familienbeihilfen für Beamte	22.800,00	21.161,05	-1.638,95
5810	Sonstige Dienstgeberbeiträge zur sozialen Sicherheit der Beamten	27.500,00	27.676,46	176,46
5811	Sonstige Dienstgeberbeiträge zur sozialen Sicherheit der Beamten	18.900,00	18.457,42	-442,58
5820	Dienstgeberbeiträge zum Ausgleichsfonds für Familienbeihilfe für Vertragsbedienstete	30.800,00	32.624,85	1.824,85
5830	Sonstige Dienstgeberbeiträge zur sozialen Sicherheit der Vertragsbediensteten	164.600,00	174.941,77	10.341,77
5831	Sonstige Dienstgeberbeiträge zur sozialen Sicherheit der Vertragsbediensteten	8.400,00	8.617,25	217,25
5832	Sonstige Dienstgeberbeiträge zur sozialen Sicherheit der Vertragsbediensteten	10.900,00	10.111,65	-788,35
5909	Freiwillige Sozialleistungen	100,00	2.278,00	2.178,00
6800	Planmäßige Abschreibung	0,00	128,81	128,81
7298	Reisegebühren	12.100,00	15.245,00	3.145,00
4	Soziale Wohlfahrt und Wohnbauförderung			
44	Behebung von Notständen			
441	Maßnahmen			
	Mittelverwendung	1.000.000,00	1.000.000,00	0,00
7670	Sonstige Zuwendungen an private gemeinnützige Einrichtungen	1.000.000,00	1.000.000,00	0,00
5	Gesundheit			
58	Veterinärmedizin			
580	Einrichtungen der Veterinärmedizin			
	Mittelaufbringung	6.824.400,00	5.756.844,40	-1.067.555,60
8100	Erträge aus Leistungen	100,00	0,00	-100,00
8150	Gebühren für Verwaltungsleistungen	6.453.000,00	5.401.260,29	-1.051.739,71
8170	Kostenbeiträge und Kostenersätze für Verwaltungsleistungen	343.100,00	338.793,37	-4.306,63
8260	Vergütungen mit aufwandsseitiger Gegenverrechnung innerhalb des Landes	0,00	8.719,95	8.719,95
8280	Rückersätze von Aufwendungen	25.700,00	5.911,79	-19.788,21
8501	Transfers vom Bund, sonstige	2.500,00	2.159,00	-341,00
	Mittelverwendung	6.822.300,00	5.698.562,14	-1.123.737,86
4000	Geringwertige Wirtschaftsgüter (GWG)	10.200,00	1.051,11	-9.148,89

Kontennachweis Ergebnishaushalt		Budget	RA 2019	Abweichung
4550	Chemische und sonstige artverwandte Mittel	10.000,00	1.663,73	-8.336,27
4570	Druckwerke	26.100,00	17.028,30	-9.071,70
4580	Mittel zur ärztlichen Betreuung und Gesundheitsvorsorge	15.000,00	29.076,29	14.076,29
4590	Sonstige Verbrauchsgüter	86.100,00	41.452,93	-44.647,07
5640	Vergütungen für Nebentätigkeit	765.000,00	373.961,04	-391.038,96
6180	Instandhaltung von sonstigen Anlagen	6.000,00	1.842,55	-4.157,45
6210	Sonstige Transporte	38.100,00	49.630,33	11.530,33
6800	Planmäßige Abschreibung	0,00	75,00	75,00
7220	Rückersätze von Erträgen	200,00	0,00	-200,00
7270	Sonstige Leistungen von natürlichen Personen	5.389.000,00	4.753.559,56	-635.440,44
7280	Sonstige Leistungen (Sonstige)	315.200,00	130.194,81	-185.005,19
7294	Zuweisung an Haushaltsrücklagen	0,00	165.272,98	165.272,98
7297	Sonstige Aufwendungen	1.200,00	0,00	-1.200,00
7299	Forderungsabschreibungen	10.200,00	163,29	-10.036,71
7680	Gesetzliche Zuwendungen an Einzelpersonen	150.000,00	133.590,22	-16.409,78
<b>581</b>	<b>Maßnahmen der Veterinärmedizin</b>			
	<b>Mittelaufbringung</b>	<b>73.600,00</b>	<b>116.413,60</b>	<b>42.813,60</b>
8170	Kostenbeiträge und Kostenersätze für Verwaltungsleistungen	43.400,00	41.970,04	-1.429,96
8240	Miet- und Pachtertrag	15.000,00	18.807,23	3.807,23
8280	Rückersätze von Aufwendungen	100,00	1.202,21	1.102,21
8501	Transfers vom Bund, sonstige	5.100,00	21.237,12	16.137,12
8810	Geldstrafen	10.000,00	23.197,00	13.197,00
8940	Entnahmen von Haushaltsrücklagen	0,00	10.000,00	10.000,00
	<b>Mittelverwendung</b>	<b>1.374.900,00</b>	<b>958.405,38</b>	<b>-416.494,62</b>
4000	Geringwertige Wirtschaftsgüter (GWG)	11.400,00	7.610,91	-3.789,09
4020	Verbrauchsgüter für innerbetriebliche Leistungen	100,00	0,00	-100,00
4570	Druckwerke	8.000,00	9.120,86	1.120,86
4580	Mittel zur ärztlichen Betreuung und Gesundheitsvorsorge	1.000,00	12.729,54	11.729,54
4590	Sonstige Verbrauchsgüter	57.100,00	29.862,80	-27.237,20
5000	Geldbezüge der Beamten	121.200,00	102.923,22	-18.276,78
5640	Vergütungen für Nebentätigkeit	126.000,00	40.245,79	-85.754,21
5660	Zuwendungen aus Anlass von Dienstjubiläen	100,00	0,00	-100,00
5670	Belohnungen und Geldaushilfen und Leistungsprämien	100,00	0,00	-100,00
5800	Dienstgeberbeiträge zum Ausgleichsfonds für Familienbeihilfen für Beamte	1.200,00	1.194,12	-5,88
5810	Sonstige Dienstgeberbeiträge zur sozialen Sicherheit der Beamten	5.300,00	9.000,40	3.700,40
5909	Freiwillige Sozialleistungen	100,00	0,00	-100,00
6000	Energiebezüge	1.000,00	2.016,40	1.016,40
6140	Instandhaltung von Gebäuden und Bauten	10.000,00	0,00	-10.000,00
6180	Instandhaltung von sonstigen Anlagen	15.900,00	12.716,91	-3.183,09
6210	Sonstige Transporte	10.000,00	5.698,76	-4.301,24
6310	Sonstige Nachrichtenübermittlung	500,00	25,50	-474,50
6320	Telekommunikationsdienste	0,00	640,50	640,50
6800	Planmäßige Abschreibung	26.700,00	13.004,65	-13.695,35
7020	Miet- und Pacht Aufwand	50.400,00	50.400,00	0,00
7100	Gebühren für die Benützung von Gemeindeeinrichtungen und -anlagen	1.000,00	0,00	-1.000,00
7270	Sonstige Leistungen von natürlichen Personen	1.000,00	10.360,36	9.360,36
7280	Sonstige Leistungen (Sonstige)	434.500,00	573.144,61	138.644,61



Kontennachweis Ergebnishaushalt		Budget	RA 2019	Abweichung
7290	Vergütungen mit ertragsseitiger Gegenverrechnung innerhalb des Landes	0,00	940,00	940,00
7294	Zuweisung an Haushaltsrücklagen	0,00	42.130,67	42.130,67
7297	Sonstige Aufwendungen	491.200,00	32.895,46	-458.304,54
7298	Reisegebühren	100,00	105,92	5,92
7299	Forderungsabschreibungen	1.000,00	1.638,00	638,00
9	Finanzwirtschaft			
98	Haushaltsausgleich			
981	Haushaltsausgleich durch Rücklagen			
	Mittelverwendung	0,00	315.204,61	315.204,61
7294	Zuweisung an Haushaltsrücklagen	0,00	315.204,61	315.204,61

Kontennachweis Finanzierungshaushalt		Budget	RA 2019	Abweichung
0	Vertretungskörper und allgemeine Verwaltung			
02	Amt der Landesregierung			
020	Allgemeine Angelegenheiten			
	Mittelaufbringung	0,00	5.290,63	5.290,63
8100	Erträge aus Leistungen	0,00	5.290,63	5.290,63
	Mittelverwendung	1.856.100,00	1.840.908,65	-15.191,35
0420	Amts-, Betriebs- und Geschäftsausstattung	500,00	0,00	-500,00
4000	Geringwertige Wirtschaftsgüter (GWG)	500,00	867,01	367,01
4560	Schreib-, Zeichen und sonstige Büromittel	800,00	424,80	-375,20
5000	Geldbezüge der Beamten	712.500,00	632.898,55	-79.601,45
5100	Geldbezüge der ganzjährig beschäftigten Vertragsbediensteten	819.500,00	873.160,24	53.660,24
5630	Sonstige Aufwandsentschädigungen	11.600,00	10.906,00	-694,00
5635	Sonstige Aufwandsentschädigungen	14.400,00	11.538,60	-2.861,40
5660	Zuwendungen aus Anlass von Dienstjubiläen	100,00	0,00	-100,00
5670	Belohnungen und Geldaushilfen und Leistungsprämien	100,00	0,00	-100,00
5800	Dienstgeberbeiträge zum Ausgleichsfonds für Familienbeihilfen für Beamte	22.800,00	21.161,05	-1.638,95
5810	Sonstige Dienstgeberbeiträge zur sozialen Sicherheit der Beamten	27.500,00	27.676,46	176,46
5811	Sonstige Dienstgeberbeiträge zur sozialen Sicherheit der Beamten	18.900,00	18.457,42	-442,58
5820	Dienstgeberbeiträge zum Ausgleichsfonds für Familienbeihilfe für Vertragsbedienstete	30.800,00	32.624,85	1.824,85
5830	Sonstige Dienstgeberbeiträge zur sozialen Sicherheit der Vertragsbediensteten	164.600,00	174.941,77	10.341,77
5831	Sonstige Dienstgeberbeiträge zur sozialen Sicherheit der Vertragsbediensteten	8.400,00	8.617,25	217,25
5832	Sonstige Dienstgeberbeiträge zur sozialen Sicherheit der Vertragsbediensteten	10.900,00	10.111,65	-788,35
5909	Freiwillige Sozialleistungen	100,00	2.278,00	2.178,00
7298	Reisegebühren	12.100,00	15.245,00	3.145,00
4	Soziale Wohlfahrt und Wohnbauförderung			
44	Behebung von Notständen			
441	Maßnahmen			
	Mittelverwendung	1.000.000,00	1.000.000,00	0,00
7670	Sonstige Zuwendungen an private gemeinnützige Einrichtungen	1.000.000,00	1.000.000,00	0,00
5	Gesundheit			
58	Veterinärmedizin			
580	Einrichtungen der Veterinärmedizin			
	Mittelaufbringung	6.824.400,00	5.711.476,88	-1.112.923,12
8100	Erträge aus Leistungen	100,00	0,00	-100,00

Kontennachweis Finanzierungshaushalt		Budget	RA 2019	Abweichung
8150	Gebühren für Verwaltungsleistungen	6.453.000,00	5.357.073,64	-1.095.926,36
8170	Kostenbeiträge und Kostenersätze für Verwaltungsleistungen	343.100,00	337.612,50	-5.487,50
8260	Vergütungen mit aufwandsseitiger Gegenverrechnung innerhalb des Landes	0,00	8.719,95	8.719,95
8280	Rückersätze von Aufwendungen	25.700,00	5.911,79	-19.788,21
8501	Transfers vom Bund, sonstige	2.500,00	2.159,00	-341,00
Mittelverwendung		6.814.200,00	5.567.536,67	-1.246.663,33
0420	Amts-, Betriebs- und Geschäftsausstattung	2.100,00	0,00	-2.100,00
4000	Geringwertige Wirtschaftsgüter (GWG)	10.200,00	1.051,11	-9.148,89
4550	Chemische und sonstige artverwandte Mittel	10.000,00	1.663,73	-8.336,27
4570	Druckwerke	26.100,00	14.430,75	-11.669,25
4580	Mittel zur ärztlichen Betreuung und Gesundheitsvorsorge	15.000,00	24.986,09	9.986,09
4590	Sonstige Verbrauchsgüter	86.100,00	46.528,50	-39.571,50
5640	Vergütungen für Nebentätigkeit	765.000,00	373.961,04	-391.038,96
6180	Instandhaltung von sonstigen Anlagen	6.000,00	1.842,55	-4.157,45
6210	Sonstige Transporte	38.100,00	50.055,24	11.955,24
7220	Rückersätze von Erträgen	200,00	0,00	-200,00
7270	Sonstige Leistungen von natürlichen Personen	5.389.000,00	4.777.074,53	-611.925,47
7280	Sonstige Leistungen (Sonstige)	315.200,00	131.063,31	-184.136,69
7297	Sonstige Aufwendungen	1.200,00	0,00	-1.200,00
7680	Gesetzliche Zuwendungen an Einzelpersonen	150.000,00	144.879,82	-5.120,18
581	Maßnahmen der Veterinärmedizin			
Mittelaufbringung		73.600,00	106.848,15	33.248,15
8170	Kostenbeiträge und Kostenersätze für Verwaltungsleistungen	43.400,00	42.404,59	-995,41
8240	Miet- und Pachtertrag	15.000,00	18.807,23	3.807,23
8280	Rückersätze von Aufwendungen	100,00	1.202,21	1.102,21
8501	Transfers vom Bund, sonstige	5.100,00	21.237,12	16.137,12
8810	Geldstrafen	10.000,00	23.197,00	13.197,00
Mittelverwendung		1.406.000,00	908.973,83	-497.026,17
0420	Amts-, Betriebs- und Geschäftsausstattung	58.800,00	2.689,63	-56.110,37
4000	Geringwertige Wirtschaftsgüter (GWG)	11.400,00	7.656,02	-3.743,98
4020	Verbrauchsgüter für innerbetriebliche Leistungen	100,00	0,00	-100,00
4570	Druckwerke	8.000,00	8.578,34	578,34
4580	Mittel zur ärztlichen Betreuung und Gesundheitsvorsorge	1.000,00	14.230,39	13.230,39
4590	Sonstige Verbrauchsgüter	57.100,00	31.041,37	-26.058,63
5000	Geldbezüge der Beamten	121.200,00	102.923,22	-18.276,78
5640	Vergütungen für Nebentätigkeit	126.000,00	40.245,79	-85.754,21
5660	Zuwendungen aus Anlass von Dienstjubiläen	100,00	0,00	-100,00
5670	Belohnungen und Geldaushilfen und Leistungsprämien	100,00	0,00	-100,00
5800	Dienstgeberbeiträge zum Ausgleichsfonds für Familienbeihilfen für Beamte	1.200,00	1.194,12	-5,88
5810	Sonstige Dienstgeberbeiträge zur sozialen Sicherheit der Beamten	5.300,00	9.000,40	3.700,40
5909	Freiwillige Sozialleistungen	100,00	0,00	-100,00
6000	Energiebezüge	1.000,00	2.016,40	1.016,40
6140	Instandhaltung von Gebäuden und Bauten	10.000,00	0,00	-10.000,00
6180	Instandhaltung von sonstigen Anlagen	15.900,00	11.383,11	-4.516,89
6210	Sonstige Transporte	10.000,00	5.971,74	-4.028,26
6310	Sonstige Nachrichtenübermittlung	500,00	25,50	-474,50
6320	Telekommunikationsdienste	0,00	640,50	640,50
7020	Miet- und Pacht Aufwand	50.400,00	50.400,00	0,00

Kontennachweis Finanzierungshaushalt		Budget	RA 2019	Abweichung
7100	Gebühren für die Benützung von Gemeindeeinrichtungen und -anlagen	1.000,00	0,00	-1.000,00
7270	Sonstige Leistungen von natürlichen Personen	1.000,00	10.360,36	9.360,36
7280	Sonstige Leistungen (Sonstige)	434.500,00	576.675,56	142.175,56
7290	Vergütungen mit ertragsseitiger Gegenverrechnung innerhalb des Landes	0,00	940,00	940,00
7297	Sonstige Aufwendungen	491.200,00	32.895,46	-458.304,54
7298	Reisegebühren	100,00	105,92	5,92

## Bereich Landesrat Mag. Christopher Drexler

## Globalbudget Kultur

Kontennachweis Ergebnishaushalt		Budget	RA 2019	Abweichung
0	Vertretungskörper und allgemeine Verwaltung			
01	Landesregierung			
010	Allgemeine Angelegenheiten			
	Mittelverwendung	0,00	146,03	146,03
6800	Planmäßige Abschreibung	0,00	146,03	146,03
011	Repräsentation			
	Mittelverwendung	0,00	1.800,00	1.800,00
7232	Repräsentationsaufwand	0,00	1.800,00	1.800,00
02	Amt der Landesregierung			
020	Allgemeine Angelegenheiten			
	Mittelaufbringung	15.000,00	14.615,16	-384,84
8170	Kostenbeiträge und Kostenersätze für Verwaltungsleistungen	15.000,00	14.615,16	-384,84
	Mittelverwendung	2.860.000,00	2.856.199,78	-3.800,22
4000	Geringwertige Wirtschaftsgüter (GWG)	800,00	6.713,53	5.913,53
4560	Schreib-, Zeichen und sonstige Büromittel	3.100,00	1.470,34	-1.629,66
5000	Geldbezüge der Beamten	1.025.700,00	1.034.605,18	8.905,18
5100	Geldbezüge der ganzjährig beschäftigten Vertragsbediensteten	1.374.800,00	1.323.875,91	-50.924,09
5630	Sonstige Aufwandsentschädigungen	200,00	214,80	14,80
5635	Sonstige Aufwandsentschädigungen	9.700,00	8.270,70	-1.429,30
5660	Zuwendungen aus Anlass von Dienstjubiläen	100,00	0,00	-100,00
5670	Belohnungen und Geldaushilfen und Leistungsprämien	100,00	300,00	200,00
5800	Dienstgeberbeiträge zum Ausgleichsfonds für Familienbeihilfen für Beamte	35.600,00	35.814,84	214,84
5810	Sonstige Dienstgeberbeiträge zur sozialen Sicherheit der Beamten	39.900,00	37.131,86	-2.768,14
5811	Sonstige Dienstgeberbeiträge zur sozialen Sicherheit der Beamten	27.600,00	25.905,92	-1.694,08
5820	Dienstgeberbeiträge zum Ausgleichsfonds für Familienbeihilfe für Vertragsbedienstete	48.700,00	49.801,23	1.101,23
5830	Sonstige Dienstgeberbeiträge zur sozialen Sicherheit der Vertragsbediensteten	248.300,00	258.054,55	9.754,55
5831	Sonstige Dienstgeberbeiträge zur sozialen Sicherheit der Vertragsbediensteten	14.600,00	15.446,75	846,75
5832	Sonstige Dienstgeberbeiträge zur sozialen Sicherheit der Vertragsbediensteten	16.300,00	17.214,99	914,99
5881	Sonstige Dienstgeberbeiträge	8.100,00	8.328,74	228,74
5909	Freiwillige Sozialleistungen	100,00	3.219,63	3.119,63
6800	Planmäßige Abschreibung	0,00	13.767,88	13.767,88
7298	Reisegebühren	6.300,00	16.062,93	9.762,93
3	Kunst, Kultur und Kultus			
31	Bildende Künste			
312	Maßnahmen zur Förderung der bildenden Künste			
	Mittelverwendung	34.000,00	521.250,00	487.250,00
7305	Transfers an Gemeinden, sonstige	1.000,00	15.000,00	14.000,00
7402	Transfers an Eigenbetriebe	1.000,00	0,00	-1.000,00
7430	Transfers an Unternehmen (ohne Finanzunternehmen)	1.000,00	10.000,00	9.000,00

Kontennachweis Ergebnishaushalt		Budget	RA 2019	Abweichung
7453	Kapitaltransfers an Beteiligungen des Landes	0,00	8.000,00	8.000,00
7670	Sonstige Zuwendungen an private gemeinnützige Einrichtungen	1.000,00	334.500,00	333.500,00
7690	Sonstige Zuwendungen an Einzelpersonen	29.000,00	153.750,00	124.750,00
7770	Zuwendungen für Investitionszwecke an private, nicht auf Gewinn ausgerichtete Organisationen	1.000,00	0,00	-1.000,00
32	Musik und darstellende Kunst			
322	Maßnahmen zur Förderung der Musikpflege			
	Mittelverwendung	14.000,00	2.637.814,00	2.623.814,00
7305	Transfers an Gemeinden, sonstige	1.000,00	138.000,00	137.000,00
7430	Transfers an Unternehmen (ohne Finanzunternehmen)	1.000,00	1.286.000,00	1.285.000,00
7670	Sonstige Zuwendungen an private gemeinnützige Einrichtungen	1.000,00	1.075.200,00	1.074.200,00
7690	Sonstige Zuwendungen an Einzelpersonen	11.000,00	138.614,00	127.614,00
323	Einrichtungen der darstellenden Kunst			
	Mittelverwendung	23.194.100,00	23.246.087,86	51.987,86
7403	Transfers an Beteiligungen des Landes	22.372.600,00	22.502.394,13	129.794,13
7453	Kapitaltransfers an Beteiligungen des Landes	821.500,00	743.693,73	-77.806,27
324	Maßnahmen zur Förderung der darstellenden Kunst			
	Mittelverwendung	4.000,00	1.971.205,00	1.967.205,00
7305	Transfers an Gemeinden, sonstige	1.000,00	15.140,00	14.140,00
7430	Transfers an Unternehmen (ohne Finanzunternehmen)	1.000,00	752.000,00	751.000,00
7670	Sonstige Zuwendungen an private gemeinnützige Einrichtungen	1.000,00	1.149.465,00	1.148.465,00
7690	Sonstige Zuwendungen an Einzelpersonen	1.000,00	54.600,00	53.600,00
33	Schrifttum und Sprache			
330	Förderung von Schrifttum und Sprache			
	Mittelverwendung	14.000,00	279.200,00	265.200,00
7305	Transfers an Gemeinden, sonstige	1.000,00	0,00	-1.000,00
7430	Transfers an Unternehmen (ohne Finanzunternehmen)	1.000,00	92.500,00	91.500,00
7670	Sonstige Zuwendungen an private gemeinnützige Einrichtungen	1.000,00	151.500,00	150.500,00
7690	Sonstige Zuwendungen an Einzelpersonen	11.000,00	35.200,00	24.200,00
34	Museen und sonstige Sammlungen			
340	Museen			
	Mittelaufbringung	4.822.100,00	4.656.875,60	-165.224,40
8240	Miet- und Pächtertrag	0,00	1,00	1,00
8270	Kostensätze für die Überlassung von Bediensteten an Dritte	4.774.400,00	4.656.501,03	-117.898,97
8280	Rückersätze von Aufwendungen	47.700,00	373,57	-47.326,43
	Mittelverwendung	26.609.700,00	28.698.281,48	2.088.581,48
5000	Geldbezüge der Beamten	2.494.000,00	2.314.088,19	-179.911,81
5100	Geldbezüge der ganzjährig beschäftigten Vertragsbediensteten	1.051.300,00	1.069.271,13	17.971,13
5101	Geldbezüge der ganzjährig beschäftigten Vertragsbediensteten	491.700,00	504.191,86	12.491,86
5630	Sonstige Aufwandsentschädigungen	1.900,00	1.803,60	-96,40
5635	Sonstige Aufwandsentschädigungen	27.600,00	25.379,67	-2.220,33
5660	Zuwendungen aus Anlass von Dienstjubiläen	200,00	0,00	-200,00
5670	Belohnungen und Geldaushilfen und Leistungsprämien	200,00	6.732,00	6.532,00
5800	Dienstgeberbeiträge zum Ausgleichsfonds für Familienbeihilfen für Beamte	68.800,00	56.757,94	-12.042,06
5810	Sonstige Dienstgeberbeiträge zur sozialen Sicherheit der Beamten	100.200,00	91.373,02	-8.826,98
5811	Sonstige Dienstgeberbeiträge zur sozialen Sicherheit der Beamten	69.500,00	64.902,00	-4.598,00

Kontennachweis Ergebnishaushalt		Budget	RA 2019	Abweichung
5820	Dienstgeberbeiträge zum Ausgleichsfonds für Familienbeihilfe für Vertragsbedienstete	51.200,00	49.508,54	-1.691,46
5830	Sonstige Dienstgeberbeiträge zur sozialen Sicherheit der Vertragsbediensteten	341.100,00	321.599,04	-19.500,96
5831	Sonstige Dienstgeberbeiträge zur sozialen Sicherheit der Vertragsbediensteten	7.900,00	7.502,46	-397,54
5832	Sonstige Dienstgeberbeiträge zur sozialen Sicherheit der Vertragsbediensteten	400,00	369,87	-30,13
5880	Sonstige Dienstgeberbeiträge	70.300,00	64.916,33	-5.383,67
5881	Sonstige Dienstgeberbeiträge	43.300,00	42.689,44	-610,56
5909	Freiwillige Sozialleistungen	200,00	4.172,77	3.972,77
6800	Planmäßige Abschreibung	0,00	61.831,36	61.831,36
6840	Buchwert abgegangener Sachanlagen	0,00	71.100,00	71.100,00
7294	Zuweisung an Haushaltsrücklagen	0,00	1.066.310,48	1.066.310,48
7298	Reisegebühren	28.000,00	37.826,21	9.826,21
7403	Transfers an Beteiligungen des Landes	21.761.800,00	21.659.030,92	-102.769,08
7453	Kapitaltransfers an Beteiligungen des Landes	100,00	1.176.924,65	1.176.824,65
35	Sonstige Kunstpflege			
350	Einrichtungen zur Kunstpflege			
	Mittelverwendung	1.000.000,00	837.362,96	-162.637,04
7355	Kapitaltransfers an Gemeinden, sonstige	1.000.000,00	837.362,96	-162.637,04
351	Maßnahmen zur Kunstpflege			
	Mittelaufbringung	400.000,00	1.299.550,06	899.550,06
8280	Rückersätze von Aufwendungen	400.000,00	82.934,36	-317.065,64
8940	Entnahmen von Haushaltsrücklagen	0,00	1.216.615,70	1.216.615,70
	Mittelverwendung	10.037.000,00	5.038.792,16	-4.998.207,84
6570	Geldverkehrs- und Bankspesen	0,00	65,70	65,70
7294	Zuweisung an Haushaltsrücklagen	0,00	1.406.310,95	1.406.310,95
7299	Forderungsabschreibungen	80.000,00	5.515,02	-74.484,98
7305	Transfers an Gemeinden, sonstige	1.000,00	112.200,00	111.200,00
7403	Transfers an Beteiligungen des Landes	500.000,00	500.000,00	0,00
7430	Transfers an Unternehmen (ohne Finanzunternehmen)	3.000,00	302.000,00	299.000,00
7670	Sonstige Zuwendungen an private gemeinnützige Einrichtungen	9.209.200,00	2.424.600,00	-6.784.600,00
7690	Sonstige Zuwendungen an Einzelpersonen	241.800,00	288.100,49	46.300,49
7770	Zuwendungen für Investitionszwecke an private, nicht auf Gewinn ausgerichtete Organisationen	2.000,00	0,00	-2.000,00
36	Heimatpflege			
363	Altstadterhaltung und Ortsbildpflege			
	Mittelaufbringung	200,00	0,00	-200,00
8150	Gebühren für Verwaltungsleistungen	200,00	0,00	-200,00
	Mittelverwendung	189.000,00	257.459,50	68.459,50
6800	Planmäßige Abschreibung	0,00	2.514,99	2.514,99
7270	Sonstige Leistungen von natürlichen Personen	131.100,00	125.419,26	-5.680,74
7280	Sonstige Leistungen (Sonstige)	1.200,00	17.525,25	16.325,25
7297	Sonstige Aufwendungen	700,00	0,00	-700,00
7382	Kapitaltransfers an Landesfonds	56.000,00	112.000,00	56.000,00

Kontennachweis Ergebnishaushalt		Budget	RA 2019	Abweichung
37	Rundfunk, Presse und Film			
371	Förderung von Presse und Film			
	Mittelverwendung	46.000,00	723.709,51	677.709,51
7305	Transfers an Gemeinden, sonstige	1.000,00	0,00	-1.000,00
7430	Transfers an Unternehmen (ohne Finanzunternehmen)	1.000,00	156.705,00	155.705,00
7670	Sonstige Zuwendungen an private gemeinnützige Einrichtungen	1.000,00	292.835,00	291.835,00
7690	Sonstige Zuwendungen an Einzelpersonen	43.000,00	274.169,51	231.169,51
38	Sonstige Kulturpflege			
380	Einrichtungen der Kulturpflege			
	Mittelverwendung	2.015.500,00	2.116.477,90	100.977,90
7403	Transfers an Beteiligungen des Landes	2.015.500,00	2.116.477,90	100.977,90
381	Maßnahmen der Kulturpflege			
	Mittelaufbringung	200,00	0,00	-200,00
8240	Miet- und Pachtertrag	200,00	0,00	-200,00
	Mittelverwendung	588.800,00	349.020,40	-239.779,60
4000	Geringwertige Wirtschaftsgüter (GWG)	3.500,00	139,95	-3.360,05
4020	Verbrauchsgüter für innerbetriebliche Leistungen	200,00	54,29	-145,71
4540	Reinigungsmittel	0,00	48,53	48,53
4560	Schreib-, Zeichen und sonstige Büromittel	500,00	240,63	-259,37
4570	Druckwerke	1.400,00	0,00	-1.400,00
5640	Vergütungen für Nebentätigkeit	13.200,00	13.276,20	76,20
6210	Sonstige Transporte	3.000,00	2.102,74	-897,26
6310	Sonstige Nachrichtenübermittlung	1.200,00	204,49	-995,51
6320	Telekommunikationsdienste	0,00	572,94	572,94
6400	Rechts- und Beratungsaufwand	6.100,00	67.479,51	61.379,51
6570	Geldverkehrs- und Bankspesen	0,00	59,00	59,00
6800	Planmäßige Abschreibung	50.000,00	0,00	-50.000,00
7020	Miet- und Pacht aufwand	1.900,00	0,00	-1.900,00
7232	Repräsentationsaufwand	200,00	18,00	-182,00
7270	Sonstige Leistungen von natürlichen Personen	273.900,00	165.324,08	-108.575,92
7280	Sonstige Leistungen (Sonstige)	123.700,00	72.461,39	-51.238,61
7290	Vergütungen mit ertragsseitiger Gegenverrechnung innerhalb des Landes	0,00	40,00	40,00
7670	Sonstige Zuwendungen an private gemeinnützige Einrichtungen	100.000,00	16.998,65	-83.001,35
7690	Sonstige Zuwendungen an Einzelpersonen	10.000,00	10.000,00	0,00
8	Dienstleistungen			
84	Liegenschaften, Wohn- und Geschäftsgebäude			
840	Grundbesitz			
	Mittelverwendung	0,00	30.978,00	30.978,00
6830	Verluste aus dem Abgang von Sachanlagen und immateriellen Vermögenswerten	0,00	30.978,00	30.978,00
9	Finanzwirtschaft			
99	Jahresergebnis, Übergabe und Übernahme des Jahresergebnisses,			
999	null			
	Mittelverwendung	0,00	13.580,00	13.580,00
6830	Verluste aus dem Abgang von Sachanlagen und immateriellen Vermögenswerten	0,00	13.580,00	13.580,00

Kontennachweis Finanzierungshaushalt		Budget	RA 2019	Abweichung
0	Vertretungskörper und allgemeine Verwaltung			
01	Landesregierung			
011	Repräsentation			
	Mittelverwendung	0,00	1.875,18	1.875,18
	7232 Repräsentationsaufwand	0,00	1.875,18	1.875,18
02	Amt der Landesregierung			
020	Allgemeine Angelegenheiten			
	Mittelaufbringung	15.000,00	15.058,56	58,56
	8170 Kostenbeiträge und Kostenersätze für Verwaltungsleistungen	15.000,00	15.058,56	58,56
	Mittelverwendung	2.868.600,00	2.852.822,42	-15.777,58
	0200 Maschinen und maschinelle Anlagen	7.800,00	0,00	-7.800,00
	0420 Amts-, Betriebs- und Geschäftsausstattung	800,00	10.390,52	9.590,52
	4000 Geringwertige Wirtschaftsgüter (GWG)	800,00	6.713,53	5.913,53
	4560 Schreib-, Zeichen und sonstige Büromittel	3.100,00	1.470,34	-1.629,66
	5000 Geldbezüge der Beamten	1.025.700,00	1.034.605,18	8.905,18
	5100 Geldbezüge der ganzjährig beschäftigten Vertragsbediensteten	1.374.800,00	1.323.875,91	-50.924,09
	5630 Sonstige Aufwandsentschädigungen	200,00	214,80	14,80
	5635 Sonstige Aufwandsentschädigungen	9.700,00	8.270,70	-1.429,30
	5660 Zuwendungen aus Anlass von Dienstjubiläen	100,00	0,00	-100,00
	5670 Belohnungen und Geldaushilfen und Leistungsprämien	100,00	300,00	200,00
	5800 Dienstgeberbeiträge zum Ausgleichsfonds für Familienbeihilfen für Beamte	35.600,00	35.814,84	214,84
	5810 Sonstige Dienstgeberbeiträge zur sozialen Sicherheit der Beamten	39.900,00	37.131,86	-2.768,14
	5811 Sonstige Dienstgeberbeiträge zur sozialen Sicherheit der Beamten	27.600,00	25.905,92	-1.694,08
	5820 Dienstgeberbeiträge zum Ausgleichsfonds für Familienbeihilfe für Vertragsbedienstete	48.700,00	49.801,23	1.101,23
	5830 Sonstige Dienstgeberbeiträge zur sozialen Sicherheit der Vertragsbediensteten	248.300,00	258.054,55	9.754,55
	5831 Sonstige Dienstgeberbeiträge zur sozialen Sicherheit der Vertragsbediensteten	14.600,00	15.446,75	846,75
	5832 Sonstige Dienstgeberbeiträge zur sozialen Sicherheit der Vertragsbediensteten	16.300,00	17.214,99	914,99
	5881 Sonstige Dienstgeberbeiträge	8.100,00	8.328,74	228,74
	5909 Freiwillige Sozialleistungen	100,00	3.219,63	3.119,63
	7298 Reisegebühren	6.300,00	16.062,93	9.762,93
3	Kunst, Kultur und Kultus			
31	Bildende Künste			
312	Maßnahmen zur Förderung der bildenden Künste			
	Mittelverwendung	34.000,00	521.250,00	487.250,00
	7305 Transfers an Gemeinden, sonstige	1.000,00	15.000,00	14.000,00
	7402 Transfers an Eigenbetriebe	1.000,00	0,00	-1.000,00
	7430 Transfers an Unternehmen (ohne Finanzunternehmen)	1.000,00	10.000,00	9.000,00
	7453 Kapitaltransfers an Beteiligungen des Landes	0,00	8.000,00	8.000,00
	7670 Sonstige Zuwendungen an private gemeinnützige Einrichtungen	1.000,00	334.500,00	333.500,00
	7690 Sonstige Zuwendungen an Einzelpersonen	29.000,00	153.750,00	124.750,00
	7770 Zuwendungen für Investitionszwecke an private, nicht auf Gewinn ausgerichtete Organisationen	1.000,00	0,00	-1.000,00
32	Musik und darstellende Kunst			
322	Maßnahmen zur Förderung der Musikpflege			
	Mittelverwendung	14.000,00	2.637.814,00	2.623.814,00
	7305 Transfers an Gemeinden, sonstige	1.000,00	138.000,00	137.000,00



Kontennachweis Finanzierungshaushalt		Budget	RA 2019	Abweichung
7430	Transfers an Unternehmen (ohne Finanzunternehmen)	1.000,00	1.286.000,00	1.285.000,00
7670	Sonstige Zuwendungen an private gemeinnützige Einrichtungen	1.000,00	1.075.200,00	1.074.200,00
7690	Sonstige Zuwendungen an Einzelpersonen	11.000,00	138.614,00	127.614,00
<b>323</b>	<b>Einrichtungen der darstellenden Kunst</b>			
	Mittelverwendung	23.194.100,00	23.246.087,86	51.987,86
7403	Transfers an Beteiligungen des Landes	22.372.600,00	22.502.394,13	129.794,13
7453	Kapitaltransfers an Beteiligungen des Landes	821.500,00	743.693,73	-77.806,27
<b>324</b>	<b>Maßnahmen zur Förderung der darstellenden Kunst</b>			
	Mittelverwendung	4.000,00	1.971.205,00	1.967.205,00
7305	Transfers an Gemeinden, sonstige	1.000,00	15.140,00	14.140,00
7430	Transfers an Unternehmen (ohne Finanzunternehmen)	1.000,00	752.000,00	751.000,00
7670	Sonstige Zuwendungen an private gemeinnützige Einrichtungen	1.000,00	1.149.465,00	1.148.465,00
7690	Sonstige Zuwendungen an Einzelpersonen	1.000,00	54.600,00	53.600,00
<b>33</b>	<b>Schrifttum und Sprache</b>			
<b>330</b>	<b>Förderung von Schrifttum und Sprache</b>			
	Mittelverwendung	14.000,00	279.200,00	265.200,00
7305	Transfers an Gemeinden, sonstige	1.000,00	0,00	-1.000,00
7430	Transfers an Unternehmen (ohne Finanzunternehmen)	1.000,00	92.500,00	91.500,00
7670	Sonstige Zuwendungen an private gemeinnützige Einrichtungen	1.000,00	151.500,00	150.500,00
7690	Sonstige Zuwendungen an Einzelpersonen	11.000,00	35.200,00	24.200,00
<b>34</b>	<b>Museen und sonstige Sammlungen</b>			
<b>340</b>	<b>Museen</b>			
	Mittelaufbringung	4.822.100,00	4.684.940,46	-137.159,54
8240	Miet- und Pächtertrag	0,00	1,00	1,00
8270	Kostensätze für die Überlassung von Bediensteten an Dritte	4.774.400,00	4.656.501,03	-117.898,97
8280	Rückersätze von Aufwendungen	47.700,00	28.438,43	-19.261,57
	Mittelverwendung	26.709.600,00	27.686.075,33	976.475,33
0460	Kulturgüter beweglich	99.900,00	0,00	-99.900,00
5000	Geldbezüge der Beamten	2.494.000,00	2.314.088,19	-179.911,81
5100	Geldbezüge der ganzjährig beschäftigten Vertragsbediensteten	1.051.300,00	1.069.271,13	17.971,13
5101	Geldbezüge der ganzjährig beschäftigten Vertragsbediensteten	491.700,00	504.191,86	12.491,86
5630	Sonstige Aufwandsentschädigungen	1.900,00	1.803,60	-96,40
5635	Sonstige Aufwandsentschädigungen	27.600,00	25.379,67	-2.220,33
5660	Zuwendungen aus Anlass von Dienstjubiläen	200,00	0,00	-200,00
5670	Belohnungen und Geldaushilfen und Leistungsprämien	200,00	6.732,00	6.532,00
5800	Dienstgeberbeiträge zum Ausgleichsfonds für Familienbeihilfen für Beamte	68.800,00	56.757,94	-12.042,06
5810	Sonstige Dienstgeberbeiträge zur sozialen Sicherheit der Beamten	100.200,00	91.373,02	-8.826,98
5811	Sonstige Dienstgeberbeiträge zur sozialen Sicherheit der Beamten	69.500,00	64.902,00	-4.598,00
5820	Dienstgeberbeiträge zum Ausgleichsfonds für Familienbeihilfe für Vertragsbedienstete	51.200,00	49.508,54	-1.691,46
5830	Sonstige Dienstgeberbeiträge zur sozialen Sicherheit der Vertragsbediensteten	341.100,00	321.599,04	-19.500,96
5831	Sonstige Dienstgeberbeiträge zur sozialen Sicherheit der Vertragsbediensteten	7.900,00	7.502,46	-397,54
5832	Sonstige Dienstgeberbeiträge zur sozialen Sicherheit der Vertragsbediensteten	400,00	369,87	-30,13
5880	Sonstige Dienstgeberbeiträge	70.300,00	64.916,33	-5.383,67
5881	Sonstige Dienstgeberbeiträge	43.300,00	42.689,44	-610,56

Kontennachweis Finanzierungshaushalt		Budget	RA 2019	Abweichung
5909	Freiwillige Sozialleistungen	200,00	4.172,77	3.972,77
7298	Reisegebühren	28.000,00	37.826,21	9.826,21
7403	Transfers an Beteiligungen des Landes	21.761.800,00	21.846.066,61	84.266,61
7453	Kapitaltransfers an Beteiligungen des Landes	100,00	1.176.924,65	1.176.824,65
35	Sonstige Kunstpflege			
350	Einrichtungen zur Kunstpflege			
	Mittelverwendung	1.000.000,00	767.582,75	-232.417,25
7355	Kapitaltransfers an Gemeinden, sonstige	1.000.000,00	767.582,75	-232.417,25
351	Maßnahmen zur Kunstpflege			
	Mittelaufbringung	400.000,00	56.313,36	-343.686,64
8280	Rückersätze von Aufwendungen	400.000,00	56.313,36	-343.686,64
	Mittelverwendung	9.957.000,00	3.627.966,19	-6.329.033,81
6570	Geldverkehrs- und Bankspesen	0,00	65,70	65,70
7305	Transfers an Gemeinden, sonstige	1.000,00	112.200,00	111.200,00
7403	Transfers an Beteiligungen des Landes	500.000,00	500.000,00	0,00
7430	Transfers an Unternehmen (ohne Finanzunternehmen)	3.000,00	302.000,00	299.000,00
7670	Sonstige Zuwendungen an private gemeinnützige Einrichtungen	9.209.200,00	2.424.600,00	-6.784.600,00
7690	Sonstige Zuwendungen an Einzelpersonen	241.800,00	289.100,49	47.300,49
7770	Zuwendungen für Investitionszwecke an private, nicht auf Gewinn ausgerichtete Organisationen	2.000,00	0,00	-2.000,00
36	Heimatpflege			
363	Altstadterhaltung und Ortsbildpflege			
	Mittelaufbringung	200,00	0,00	-200,00
8150	Gebühren für Verwaltungsleistungen	200,00	0,00	-200,00
	Mittelverwendung	189.000,00	248.117,76	59.117,76
7270	Sonstige Leistungen von natürlichen Personen	131.100,00	125.792,51	-5.307,49
7280	Sonstige Leistungen (Sonstige)	1.200,00	10.325,25	9.125,25
7297	Sonstige Aufwendungen	700,00	0,00	-700,00
7382	Kapitaltransfers an Landesfonds	56.000,00	112.000,00	56.000,00
37	Rundfunk, Presse und Film			
371	Förderung von Presse und Film			
	Mittelverwendung	46.000,00	724.359,51	678.359,51
7305	Transfers an Gemeinden, sonstige	1.000,00	0,00	-1.000,00
7430	Transfers an Unternehmen (ohne Finanzunternehmen)	1.000,00	156.705,00	155.705,00
7670	Sonstige Zuwendungen an private gemeinnützige Einrichtungen	1.000,00	292.835,00	291.835,00
7690	Sonstige Zuwendungen an Einzelpersonen	43.000,00	274.819,51	231.819,51
38	Sonstige Kulturpflege			
380	Einrichtungen der Kulturpflege			
	Mittelverwendung	2.015.500,00	2.116.477,90	100.977,90
7403	Transfers an Beteiligungen des Landes	2.015.500,00	2.116.477,90	100.977,90
381	Maßnahmen der Kulturpflege			
	Mittelaufbringung	200,00	732,00	532,00
8240	Miet- und Pächtertrag	200,00	732,00	532,00
	Mittelverwendung	638.800,00	623.595,15	-15.204,85
0460	Kulturgüter beweglich	100.000,00	274.172,00	174.172,00
4000	Geringwertige Wirtschaftsgüter (GWG)	3.500,00	139,95	-3.360,05
4020	Verbrauchsgüter für innerbetriebliche Leistungen	200,00	54,29	-145,71
4540	Reinigungsmittel	0,00	48,53	48,53
4560	Schreib-, Zeichen und sonstige Büromittel	500,00	240,63	-259,37
4570	Druckwerke	1.400,00	0,00	-1.400,00

Kontennachweis Finanzierungshaushalt		Budget	RA 2019	Abweichung
5640	Vergütungen für Nebentätigkeit	13.200,00	13.276,20	76,20
6210	Sonstige Transporte	3.000,00	2.102,74	-897,26
6310	Sonstige Nachrichtenübermittlung	1.200,00	319,14	-880,86
6320	Telekommunikationsdienste	0,00	458,36	458,36
6400	Rechts- und Beratungsaufwand	6.100,00	42.675,50	36.575,50
6570	Geldverkehrs- und Bankspesen	0,00	59,00	59,00
7020	Miet- und Pachtaufwand	1.900,00	2.000,00	100,00
7232	Repräsentationsaufwand	200,00	18,00	-182,00
7270	Sonstige Leistungen von natürlichen Personen	273.900,00	166.276,78	-107.623,22
7280	Sonstige Leistungen (Sonstige)	123.700,00	94.715,38	-28.984,62
7290	Vergütungen mit ertragsseitiger Gegenverrechnung innerhalb des Landes	0,00	40,00	40,00
7670	Sonstige Zuwendungen an private gemeinnützige Einrichtungen	100.000,00	16.998,65	-83.001,35
7690	Sonstige Zuwendungen an Einzelpersonen	10.000,00	10.000,00	0,00

Kontennachweis Ergebnishaushalt		Budget	RA 2019	Abweichung
0	Vertretungskörper und allgemeine Verwaltung			
01	Landesregierung			
011	Repräsentation			
	Mittelaufbringung	0,00	183,25	183,25
8890	Transfers von der Europäischen Union	0,00	183,25	183,25
	Mittelverwendung	31.800,00	42.982,09	11.182,09
7232	Repräsentationsaufwand	31.800,00	41.937,09	10.137,09
7290	Vergütungen mit ertragsseitiger Gegenverrechnung innerhalb des Landes	0,00	1.045,00	1.045,00
02	Amt der Landesregierung			
020	Allgemeine Angelegenheiten			
	Mittelverwendung	4.863.100,00	4.882.457,25	19.357,25
4000	Geringwertige Wirtschaftsgüter (GWG)	2.100,00	2.784,96	684,96
4560	Schreib-, Zeichen und sonstige Büromittel	3.300,00	4.469,77	1.169,77
5000	Geldbezüge der Beamten	1.816.600,00	1.799.583,94	-17.016,06
5100	Geldbezüge der ganzjährig beschäftigten Vertragsbediensteten	2.152.400,00	2.166.524,67	14.124,67
5630	Sonstige Aufwandschädigungen	1.500,00	964,80	-535,20
5635	Sonstige Aufwandschädigungen	21.100,00	20.148,34	-951,66
5660	Zuwendungen aus Anlass von Dienstjubiläen	500,00	0,00	-500,00
5670	Belohnungen und Geldaushilfen und Leistungsprämien	400,00	1.000,00	600,00
5800	Dienstgeberbeiträge zum Ausgleichsfonds für Familienbeihilfen für Beamte	59.700,00	58.062,62	-1.637,38
5810	Sonstige Dienstgeberbeiträge zur sozialen Sicherheit der Beamten	71.000,00	67.599,41	-3.400,59
5811	Sonstige Dienstgeberbeiträge zur sozialen Sicherheit der Beamten	51.500,00	51.083,33	-416,67
5820	Dienstgeberbeiträge zum Ausgleichsfonds für Familienbeihilfe für Vertragsbedienstete	77.100,00	76.782,69	-317,31
5830	Sonstige Dienstgeberbeiträge zur sozialen Sicherheit der Vertragsbediensteten	436.100,00	436.067,11	-32,89
5831	Sonstige Dienstgeberbeiträge zur sozialen Sicherheit der Vertragsbediensteten	26.000,00	25.934,46	-65,54
5832	Sonstige Dienstgeberbeiträge zur sozialen Sicherheit der Vertragsbediensteten	19.000,00	19.334,26	334,26
5881	Sonstige Dienstgeberbeiträge	0,00	2.043,60	2.043,60
5909	Freiwillige Sozialleistungen	500,00	6.071,17	5.571,17
6800	Planmäßige Abschreibung	0,00	24.551,68	24.551,68
6830	Verluste aus dem Abgang von Sachanlagen und immateriellen Vermögenswerten	0,00	103,77	103,77
7280	Sonstige Leistungen (Sonstige)	84.900,00	84.818,20	-81,80
7298	Reisegebühren	39.400,00	34.528,47	-4.871,53
021	Information und Dokumentation			
	Mittelaufbringung	0,00	367.660,02	367.660,02
8890	Transfers von der Europäischen Union	0,00	348.901,66	348.901,66
8940	Entnahmen von Haushaltsrücklagen	0,00	18.758,36	18.758,36
	Mittelverwendung	0,00	698.305,16	698.305,16
6800	Planmäßige Abschreibung	0,00	501,82	501,82
7150	Andere öffentliche Abgaben	0,00	26.062,67	26.062,67
7280	Sonstige Leistungen (Sonstige)	0,00	671.740,67	671.740,67

**Rechnungsabschluss**

<b>Kontennachweis Ergebnishaushalt</b>		<b>Budget</b>	<b>RA 2019</b>	<b>Abweichung</b>
05	Sonstige Aufgaben der allgemeinen Verwaltung			
059	Übrige Einrichtungen und Maßnahmen			
	<b>Mittelaufbringung</b>	<b>25.100,00</b>	<b>33.048,46</b>	<b>7.948,46</b>
8280	Rückersätze von Aufwendungen	100,00	2.948,46	2.848,46
8890	Transfers von der Europäischen Union	25.000,00	30.100,00	5.100,00
	<b>Mittelverwendung</b>	<b>1.199.400,00</b>	<b>1.297.271,28</b>	<b>97.871,28</b>
4000	Geringwertige Wirtschaftsgüter (GWG)	400,00	2.899,45	2.499,45
4540	Reinigungsmittel	400,00	89,59	-310,41
4560	Schreib-, Zeichen und sonstige Büromittel	3.000,00	522,54	-2.477,46
4570	Druckwerke	3.400,00	4.578,17	1.178,17
4590	Sonstige Verbrauchsgüter	400,00	1.115,36	715,36
5000	Geldbezüge der Beamten	584.900,00	632.793,13	47.893,13
5100	Geldbezüge der ganzjährig beschäftigten Vertragsbediensteten	67.200,00	132.115,46	64.915,46
5630	Sonstige Aufwandsentschädigungen	1.800,00	1.728,00	-72,00
5800	Dienstgeberbeiträge zum Ausgleichsfonds für Familienbeihilfen für Beamte	22.800,00	24.697,37	1.897,37
5810	Sonstige Dienstgeberbeiträge zur sozialen Sicherheit der Beamten	13.400,00	13.854,61	454,61
5811	Sonstige Dienstgeberbeiträge zur sozialen Sicherheit der Beamten	11.600,00	12.441,47	841,47
5820	Dienstgeberbeiträge zum Ausgleichsfonds für Familienbeihilfe für Vertragsbedienstete	2.600,00	5.152,98	2.552,98
5830	Sonstige Dienstgeberbeiträge zur sozialen Sicherheit der Vertragsbediensteten	7.800,00	15.035,55	7.235,55
5831	Sonstige Dienstgeberbeiträge zur sozialen Sicherheit der Vertragsbediensteten	600,00	1.148,29	548,29
5832	Sonstige Dienstgeberbeiträge zur sozialen Sicherheit der Vertragsbediensteten	100,00	736,37	636,37
5909	Freiwillige Sozialleistungen	100,00	336,00	236,00
6140	Instandhaltung von Gebäuden und Bauten	0,00	315,50	315,50
6170	Instandhaltung von Fahrzeugen	0,00	70,50	70,50
6180	Instandhaltung von sonstigen Anlagen	0,00	350,19	350,19
6210	Sonstige Transporte	800,00	3.873,83	3.073,83
6300	Postdienste	1.800,00	208,34	-1.591,66
6310	Sonstige Nachrichtenübermittlung	6.500,00	694,74	-5.805,26
6320	Telekommunikationsdienste	0,00	4.042,38	4.042,38
6400	Rechts- und Beratungsaufwand	1.000,00	6.282,00	5.282,00
6570	Geldverkehrs- und Bankspesen	200,00	408,63	208,63
6700	Versicherungen	500,00	203,72	-296,28
6800	Planmäßige Abschreibung	4.100,00	510,29	-3.589,71
7020	Miet- und Pacht aufwand	1.200,00	8.318,98	7.118,98
7100	Gebühren für die Benützung von Gemeindeeinrichtungen und -anlagen	300,00	111,18	-188,82
7150	Andere öffentliche Abgaben	0,00	1.500,65	1.500,65
7260	Mitgliedsbeiträge an Institutionen	15.000,00	12.617,93	-2.382,07
7270	Sonstige Leistungen von natürlichen Personen	79.000,00	8.595,94	-70.404,06
7280	Sonstige Leistungen (Sonstige)	105.500,00	96.361,92	-9.138,08
7298	Reisegebühren	12.700,00	24.003,85	11.303,85
7330	Transfers an Bundesfonds	43.300,00	42.187,37	-1.112,63
7340	Transfers an sonstige Träger öffentlichen Rechts	28.000,00	31.669,00	3.669,00
7670	Sonstige Zuwendungen an private gemeinnützige Einrichtungen	179.000,00	205.700,00	26.700,00

**Rechnungsabschluss**

<b>Kontennachweis Ergebnishaushalt</b>		<b>Budget</b>	<b>RA 2019</b>	<b>Abweichung</b>
2	Unterricht, Erziehung, Sport und Wissenschaft			
28	Forschung und Wissenschaft			
284	Wissenschaftliche Bibliotheken			
	<b>Mittelaufbringung</b>	<b>12.100,00</b>	<b>37.445,89</b>	<b>25.345,89</b>
8030	Veräußerungen von Handelswaren	300,00	1.746,07	1.446,07
8080	Veräußerungen von geringwertigen Wirtschaftsgütern (GWG)	0,00	122,47	122,47
8100	Erträge aus Leistungen	10.500,00	15.015,27	4.515,27
8280	Rückersätze von Aufwendungen	200,00	19.724,94	19.524,94
8299	Sonstige Erträge	1.100,00	837,14	-262,86
	<b>Mittelverwendung</b>	<b>3.350.200,00</b>	<b>3.087.500,02</b>	<b>-262.699,98</b>
4000	Geringwertige Wirtschaftsgüter (GWG)	4.000,00	5.760,77	1.760,77
4020	Verbrauchsgüter für innerbetriebliche Leistungen	4.000,00	5.736,40	1.736,40
4540	Reinigungsmittel	0,00	579,92	579,92
4560	Schreib-, Zeichen und sonstige Büromittel	900,00	658,50	-241,50
4570	Druckwerke	313.200,00	220.861,46	-92.338,54
4580	Mittel zur ärztlichen Betreuung und Gesundheitsvorsorge	0,00	349,14	349,14
4590	Sonstige Verbrauchsgüter	4.000,00	3.088,62	-911,38
5000	Geldbezüge der Beamten	767.700,00	732.656,37	-35.043,63
5100	Geldbezüge der ganzjährig beschäftigten Vertragsbediensteten	974.700,00	951.228,73	-23.471,27
5635	Sonstige Aufwandsentschädigungen	8.700,00	8.291,01	-408,99
5660	Zuwendungen aus Anlass von Dienstjubiläen	100,00	0,00	-100,00
5670	Belohnungen und Geldaushilfen und Leistungsprämien	100,00	0,00	-100,00
5800	Dienstgeberbeiträge zum Ausgleichsfonds für Familienbeihilfen für Beamte	25.200,00	23.334,22	-1.865,78
5810	Sonstige Dienstgeberbeiträge zur sozialen Sicherheit der Beamten	33.600,00	31.570,12	-2.029,88
5811	Sonstige Dienstgeberbeiträge zur sozialen Sicherheit der Beamten	22.400,00	21.597,39	-802,61
5820	Dienstgeberbeiträge zum Ausgleichsfonds für Familienbeihilfe für Vertragsbedienstete	27.900,00	31.469,78	3.569,78
5830	Sonstige Dienstgeberbeiträge zur sozialen Sicherheit der Vertragsbediensteten	178.100,00	189.119,94	11.019,94
5831	Sonstige Dienstgeberbeiträge zur sozialen Sicherheit der Vertragsbediensteten	9.300,00	10.027,04	727,04
5832	Sonstige Dienstgeberbeiträge zur sozialen Sicherheit der Vertragsbediensteten	8.000,00	8.970,13	970,13
5880	Sonstige Dienstgeberbeiträge	22.100,00	21.189,84	-910,16
5881	Sonstige Dienstgeberbeiträge	25.200,00	26.281,76	1.081,76
5909	Freiwillige Sozialleistungen	100,00	2.213,95	2.113,95
6140	Instandhaltung von Gebäuden und Bauten	400,00	27.751,05	27.351,05
6180	Instandhaltung von sonstigen Anlagen	15.000,00	16.797,98	1.797,98
6210	Sonstige Transporte	200,00	0,00	-200,00
6300	Postdienste	3.700,00	3.571,31	-128,69
6320	Telekommunikationsdienste	0,00	23,43	23,43
6400	Rechts- und Beratungsaufwand	200,00	0,00	-200,00
6700	Versicherungen	300,00	360,00	60,00
6800	Planmäßige Abschreibung	35.000,00	30.129,36	-4.870,64
7020	Miet- und Pachtlaufwand	477.100,00	463.102,07	-13.997,93
7150	Andere öffentliche Abgaben	0,00	3.382,80	3.382,80
7210	Patent- und Lizenzgebühr	1.400,00	5.467,60	4.067,60
7232	Repräsentationsaufwand	200,00	0,00	-200,00
7250	Bibliothekserfordernisse	17.000,00	2.061,57	-14.938,43
7260	Mitgliedsbeiträge an Institutionen	1.000,00	776,37	-223,63
7270	Sonstige Leistungen von natürlichen Personen	14.000,00	21.723,56	7.723,56
7280	Sonstige Leistungen (Sonstige)	350.000,00	211.003,44	-138.996,56

**Rechnungsabschluss**

<b>Kontennachweis Ergebnishaushalt</b>		<b>Budget</b>	<b>RA 2019</b>	<b>Abweichung</b>
7298	Reisegebühren	1.100,00	2.367,39	1.267,39
7299	Forderungsabschreibungen	300,00	0,00	-300,00
7690	Sonstige Zuwendungen an Einzelpersonen	4.000,00	3.997,00	-3,00
<b>289</b>	<b>Sonstige Einrichtungen und Maßnahmen</b>			
	Mittelaufbringung	0,00	42.394,99	42.394,99
8280	Rückersätze von Aufwendungen	0,00	42.394,99	42.394,99
	Mittelverwendung	40.249.800,00	40.272.131,71	22.331,71
4130	Handelswaren	0,00	58,50	58,50
5640	Vergütungen für Nebentätigkeit	0,00	30.165,60	30.165,60
6570	Geldverkehrs- und Bankspesen	0,00	286,92	286,92
6800	Planmäßige Abschreibung	1.300,00	0,00	-1.300,00
7260	Mitgliedsbeiträge an Institutionen	40.000,00	65.000,00	25.000,00
7270	Sonstige Leistungen von natürlichen Personen	30.300,00	34.879,21	4.579,21
7280	Sonstige Leistungen (Sonstige)	104.000,00	70.450,20	-33.549,80
7294	Zuweisung an Haushaltsrücklagen	0,00	145.000,00	145.000,00
7340	Transfers an sonstige Träger öffentlichen Rechts	0,00	2.091.983,23	2.091.983,23
7390	Kapitaltransfers an sonstige Träger öffentlichen Rechts	0,00	434.930,98	434.930,98
7403	Transfers an Beteiligungen des Landes	28.513.000,00	33.883.439,70	5.370.439,70
7453	Kapitaltransfers an Beteiligungen des Landes	0,00	20.000,00	20.000,00
7670	Sonstige Zuwendungen an private gemeinnützige Einrichtungen	7.148.900,00	2.130.898,44	-5.018.001,56
7690	Sonstige Zuwendungen an Einzelpersonen	0,00	69.274,00	69.274,00
7790	Zuwendungen für Investitionszwecke an private Haushalte	4.412.300,00	1.295.764,93	-3.116.535,07
<b>3</b>	<b>Kunst, Kultur und Kultus</b>			
<b>35</b>	<b>Sonstige Kunstpflege</b>			
<b>351</b>	<b>Maßnahmen zur Kunstpflege</b>			
	Mittelverwendung	0,00	786,86	786,86
6800	Planmäßige Abschreibung	0,00	786,86	786,86
<b>4</b>	<b>Soziale Wohlfahrt und Wohnbauförderung</b>			
<b>42</b>	<b>Freie Wohlfahrt</b>			
<b>425</b>	<b>Entwicklungshilfe im Ausland</b>			
	Mittelaufbringung	0,00	7.000,00	7.000,00
8280	Rückersätze von Aufwendungen	0,00	7.000,00	7.000,00
	Mittelverwendung	352.700,00	331.081,00	-21.619,00
4570	Druckwerke	200,00	42,00	-158,00
6210	Sonstige Transporte	200,00	0,00	-200,00
6700	Versicherungen	200,00	0,00	-200,00
7020	Miet- und Pachtaufwand	200,00	0,00	-200,00
7100	Gebühren für die Benützung von Gemeindeeinrichtungen und -anlagen	200,00	0,00	-200,00
7270	Sonstige Leistungen von natürlichen Personen	1.100,00	0,00	-1.100,00
7280	Sonstige Leistungen (Sonstige)	6.000,00	4.644,00	-1.356,00
7670	Sonstige Zuwendungen an private gemeinnützige Einrichtungen	344.600,00	326.395,00	-18.205,00
<b>5</b>	<b>Gesundheit</b>			
<b>54</b>	<b>Ausbildung im Gesundheitsdienst</b>			
<b>543</b>	<b>Medizinisch-technische Dienste</b>			
	Mittelaufbringung	774.400,00	883.128,80	108.728,80
8270	Kostensätze für die Überlassung von Bediensteten an Dritte	774.400,00	883.128,80	108.728,80
	Mittelverwendung	824.100,00	860.148,46	36.048,46
5000	Geldbezüge der Beamten	269.200,00	279.913,76	10.713,76
5100	Geldbezüge der ganzjährig beschäftigten Vertragsbediensteten	396.700,00	406.752,40	10.052,40

**Rechnungsabschluss**

<b>Kontennachweis Ergebnishaushalt</b>		<b>Budget</b>	<b>RA 2019</b>	<b>Abweichung</b>
5635	Sonstige Aufwandentschädigungen	4.400,00	5.338,29	938,29
5660	Zuwendungen aus Anlass von Dienstjubiläen	100,00	0,00	-100,00
5670	Belohnungen und Geldaushilfen und Leistungsprämien	100,00	7.000,00	6.900,00
5800	Dienstgeberbeiträge zum Ausgleichsfonds für Familienbeihilfen für Beamte	10.500,00	11.226,30	726,30
5810	Sonstige Dienstgeberbeiträge zur sozialen Sicherheit der Beamten	9.000,00	8.958,99	-41,01
5811	Sonstige Dienstgeberbeiträge zur sozialen Sicherheit der Beamten	6.200,00	6.736,68	536,68
5820	Dienstgeberbeiträge zum Ausgleichsfonds für Familienbeihilfe für Vertragsbedienstete	15.700,00	13.911,22	-1.788,78
5830	Sonstige Dienstgeberbeiträge zur sozialen Sicherheit der Vertragsbediensteten	88.600,00	95.959,34	7.359,34
5832	Sonstige Dienstgeberbeiträge zur sozialen Sicherheit der Vertragsbediensteten	600,00	388,20	-211,80
5880	Sonstige Dienstgeberbeiträge	8.100,00	8.635,66	535,66
5881	Sonstige Dienstgeberbeiträge	12.100,00	10.551,01	-1.548,99
5909	Freiwillige Sozialleistungen	100,00	828,00	728,00
7298	Reisegebühren	2.700,00	3.948,61	1.248,61
<b>7</b>	<b>Wirtschaftsförderung</b>			
<b>77</b>	<b>Förderung des Fremdenverkehrs</b>			
<b>770</b>	<b>Einrichtungen zur Förderung des Fremdenverkehrs</b>			
	<b>Mittelaufbringung</b>	<b>5.391.600,00</b>	<b>9.647.816,36</b>	<b>4.256.216,36</b>
8200	Zinserträge aus Darlehen und aktiven Finanzinstrumenten	60.000,00	1.906,24	-58.093,76
8260	Vergütungen mit aufwandsseitiger Gegenverrechnung innerhalb des Landes	4.425.000,00	4.626.993,56	201.993,56
8280	Rückersätze von Aufwendungen	100,00	13.978,76	13.878,76
8291	Pönal-, Stundungs- und Verzugszinsen	20.000,00	4.937,80	-15.062,20
8293	Zinsen aus dem Geldverkehr in Euro	10.000,00	0,00	-10.000,00
8940	Entnahmen von Haushaltsrücklagen	876.500,00	5.000.000,00	4.123.500,00
	<b>Mittelverwendung</b>	<b>5.841.600,00</b>	<b>9.739.141,36</b>	<b>3.897.541,36</b>
6400	Rechts- und Beratungsaufwand	30.000,00	0,00	-30.000,00
6570	Geldverkehrs- und Bankspesen	200,00	241,38	41,38
7280	Sonstige Leistungen (Sonstige)	20.000,00	0,00	-20.000,00
7294	Zuweisung an Haushaltsrücklagen	0,00	2.490.862,44	2.490.862,44
7299	Forderungsabschreibungen	100,00	67.702,13	67.602,13
7430	Transfers an Unternehmen (ohne Finanzunternehmen)	3.857.100,00	1.107.953,65	-2.749.146,35
7480	Kapitaltransfers an Unternehmen (ohne Finanzunternehmen)	1.934.200,00	6.072.381,76	4.138.181,76
<b>771</b>	<b>Maßnahmen zur Förderung des Fremdenverkehrs</b>			
	<b>Mittelaufbringung</b>	<b>1.475.600,00</b>	<b>2.589.518,56</b>	<b>1.113.918,56</b>
8030	Veräußerungen von Handelswaren	300,00	0,00	-300,00
8200	Zinserträge aus Darlehen und aktiven Finanzinstrumenten	200,00	0,00	-200,00
8260	Vergütungen mit aufwandsseitiger Gegenverrechnung innerhalb des Landes	1.475.000,00	1.542.331,22	67.331,22
8280	Rückersätze von Aufwendungen	100,00	0,00	-100,00
8295	Zinsen aus Forderungen in Euro	0,00	47.187,34	47.187,34
8940	Entnahmen von Haushaltsrücklagen	0,00	1.000.000,00	1.000.000,00
	<b>Mittelverwendung</b>	<b>11.976.300,00</b>	<b>12.621.768,71</b>	<b>645.468,71</b>
4000	Geringwertige Wirtschaftsgüter (GWG)	300,00	446,83	146,83
4020	Verbrauchsgüter für innerbetriebliche Leistungen	500,00	52,84	-447,16
4130	Handelswaren	0,00	1.380,00	1.380,00
4560	Schreib-, Zeichen und sonstige Büromittel	1.300,00	196,20	-1.103,80
4570	Druckwerke	21.600,00	329,29	-21.270,71
5640	Vergütungen für Nebentätigkeit	55.000,00	54.786,07	-213,93
6300	Postdienste	0,00	5,80	5,80
6320	Telekommunikationsdienste	200,00	0,00	-200,00



**Rechnungsabschluss**

<b>Kontennachweis Ergebnishaushalt</b>		<b>Budget</b>	<b>RA 2019</b>	<b>Abweichung</b>
6400	Rechts- und Beratungsaufwand	75.100,00	19.137,00	-55.963,00
6800	Planmäßige Abschreibung	1.200,00	0,00	-1.200,00
6940	Aufwendungen aus der Bewertung von Beteiligungen	500.000,00	211.455,76	-288.544,24
7100	Gebühren für die Benützung von Gemeindeeinrichtungen und -anlagen	0,00	23.384,34	23.384,34
7270	Sonstige Leistungen von natürlichen Personen	74.200,00	64.272,82	-9.927,18
7280	Sonstige Leistungen (Sonstige)	11.000,00	28.024,00	17.024,00
7294	Zuweisung an Haushaltsrücklagen	0,00	1.236.144,22	1.236.144,22
7355	Kapitaltransfers an Gemeinden, sonstige	281.100,00	67.500,00	-213.600,00
7403	Transfers an Beteiligungen des Landes	4.052.400,00	4.807.060,00	754.660,00
7430	Transfers an Unternehmen (ohne Finanzunternehmen)	274.700,00	1.905.896,04	1.631.196,04
7453	Kapitaltransfers an Beteiligungen des Landes	2.538.900,00	2.538.900,00	0,00
7480	Kapitaltransfers an Unternehmen (ohne Finanzunternehmen)	2.613.800,00	356.610,50	-2.257.189,50
7670	Sonstige Zuwendungen an private gemeinnützige Einrichtungen	1.475.000,00	1.306.187,00	-168.813,00
<b>78</b>	<b>Förderung von Handel, Gewerbe und Industrie</b>			
<b>780</b>	<b>Einrichtungen zur Förderung von Handel, Gewerbe und Industrie</b>			
	<b>Mittelaufbringung</b>	<b>72.200,00</b>	<b>48.315,41</b>	<b>-23.884,59</b>
8280	Rückersätze von Aufwendungen	72.100,00	0,00	-72.100,00
8291	Pöнал-, Stundungs- und Verzugszinsen	100,00	3,64	-96,36
8940	Entnahmen von Haushaltsrücklagen	0,00	48.311,77	48.311,77
	<b>Mittelverwendung</b>	<b>22.693.700,00</b>	<b>29.691.569,62</b>	<b>6.997.869,62</b>
6570	Geldverkehrs- und Bankspesen	200,00	114,25	-85,75
6820	Wertberichtigungen zu Finanzinstrumenten	0,00	10.028,96	10.028,96
7402	Transfers an Eigenbetriebe	1.000.000,00	0,00	-1.000.000,00
7403	Transfers an Beteiligungen des Landes	21.693.500,00	29.681.426,41	7.987.926,41
<b>782</b>	<b>Wirtschaftspolitische Maßnahmen</b>			
	<b>Mittelaufbringung</b>	<b>4.390.000,00</b>	<b>9.330.970,04</b>	<b>4.940.970,04</b>
8170	Kostenbeiträge und Kostenersätze für Verwaltungsleistungen	170.000,00	154.983,00	-15.017,00
8890	Transfers von der Europäischen Union	4.220.000,00	4.085.650,88	-134.349,12
8940	Entnahmen von Haushaltsrücklagen	0,00	5.090.336,16	5.090.336,16
	<b>Mittelverwendung</b>	<b>13.397.400,00</b>	<b>15.942.105,53</b>	<b>2.544.705,53</b>
4000	Geringwertige Wirtschaftsgüter (GWG)	200,00	81,95	-118,05
4020	Verbrauchsgüter für innerbetriebliche Leistungen	200,00	52,22	-147,78
4570	Druckwerke	0,00	829,83	829,83
5640	Vergütungen für Nebentätigkeit	41.100,00	89.452,03	48.352,03
6180	Instandhaltung von sonstigen Anlagen	0,00	359,16	359,16
6320	Telekommunikationsdienste	0,00	3,40	3,40
6400	Rechts- und Beratungsaufwand	272.000,00	37.784,46	-234.215,54
6700	Versicherungen	300,00	0,00	-300,00
6800	Planmäßige Abschreibung	2.100,00	1.211,31	-888,69
6880	Dotierung von Rückstellungen für ausstehende Rechnungen	0,00	11.592,00	11.592,00
7100	Gebühren für die Benützung von Gemeindeeinrichtungen und -anlagen	400,00	0,00	-400,00
7260	Mitgliedsbeiträge an Institutionen	900,00	911,60	11,60
7270	Sonstige Leistungen von natürlichen Personen	380.600,00	157.303,52	-223.296,48
7280	Sonstige Leistungen (Sonstige)	324.200,00	271.807,01	-52.392,99
7299	Forderungsabschreibungen	10.000,00	0,00	-10.000,00
7402	Transfers an Eigenbetriebe	4.100.000,00	0,00	-4.100.000,00
7403	Transfers an Beteiligungen des Landes	7.602.400,00	14.407.973,44	6.805.573,44

**Rechnungsabschluss**

<b>Kontennachweis Ergebnishaushalt</b>		<b>Budget</b>	<b>RA 2019</b>	<b>Abweichung</b>
7430	Transfers an Unternehmen (ohne Finanzunternehmen)	62.000,00	63.556,15	1.556,15
7480	Kapitaltransfers an Unternehmen (ohne Finanzunternehmen)	600.000,00	898.187,45	298.187,45
7660	Gesetzliche Zuwendungen an private gemeinnützige Einrichtungen	1.000,00	1.000,00	0,00
<b>789</b>	<b>Sonstige Einrichtungen und Maßnahmen</b>			
	Mittelaufbringung	800,00	7.000,00	6.200,00
8280	Rückersätze von Aufwendungen	800,00	7.000,00	6.200,00
	Mittelverwendung	1.159.300,00	1.282.855,85	123.555,85
4570	Druckwerke	0,00	972,00	972,00
4590	Sonstige Verbrauchsgüter	140.000,00	0,00	-140.000,00
5640	Vergütungen für Nebentätigkeit	38.200,00	39.215,40	1.015,40
6400	Rechts- und Beratungsaufwand	200,00	63.503,05	63.303,05
6880	Dotierung von Rückstellungen für ausstehende Rechnungen	0,00	2.500,00	2.500,00
7270	Sonstige Leistungen von natürlichen Personen	255.700,00	39.215,40	-216.484,60
7280	Sonstige Leistungen (Sonstige)	275.000,00	12.500,00	-262.500,00
7355	Kapitaltransfers an Gemeinden, sonstige	44.600,00	0,00	-44.600,00
7430	Transfers an Unternehmen (ohne Finanzunternehmen)	201.000,00	1.012.450,00	811.450,00
7480	Kapitaltransfers an Unternehmen (ohne Finanzunternehmen)	167.600,00	112.500,00	-55.100,00
7690	Sonstige Zuwendungen an Einzelpersonen	37.000,00	0,00	-37.000,00
<b>9</b>	<b>Finanzwirtschaft</b>			
<b>92</b>	<b>Öffentliche Abgaben</b>			
<b>922</b>	<b>Ausschließliche Landesabgaben</b>			
	Mittelaufbringung	15.900.000,00	20.899.472,03	4.999.472,03
8350	Direkte Abgaben der Länder	15.900.000,00	20.520.884,34	4.620.884,34
8940	Entnahmen von Haushaltsrücklagen	0,00	378.587,69	378.587,69
	Mittelverwendung	15.900.000,00	20.899.472,03	4.999.472,03
4570	Druckwerke	19.900,00	1.905,13	-17.994,87
6400	Rechts- und Beratungsaufwand	20.100,00	26.466,00	6.366,00
7294	Zuweisung an Haushaltsrücklagen	0,00	603.597,72	603.597,72
7305	Transfers an Gemeinden, sonstige	6.000,00	1.378.028,43	1.372.028,43
7355	Kapitaltransfers an Gemeinden, sonstige	894.100,00	0,00	-894.100,00
7430	Transfers an Unternehmen (ohne Finanzunternehmen)	14.959.900,00	18.889.474,75	3.929.574,75
<b>96</b>	<b>Haftungen (soweit nicht aufteilbar)</b>			
<b>960</b>	<b>Zahlungsverpflichtungen</b>			
	Mittelaufbringung	30.000,00	381,96	-29.618,04
8170	Kostenbeiträge und Kostenersätze für Verwaltungsleistungen	30.000,00	381,96	-29.618,04
<b>98</b>	<b>Haushaltsausgleich</b>			
<b>981</b>	<b>Haushaltsausgleich durch Rücklagen</b>			
	Mittelaufbringung	0,00	8.077.321,41	8.077.321,41
8940	Entnahmen von Haushaltsrücklagen	0,00	8.077.321,41	8.077.321,41
	Mittelverwendung	0,00	3.112.630,83	3.112.630,83
7294	Zuweisung an Haushaltsrücklagen	0,00	3.112.630,83	3.112.630,83
<b>Kontennachweis Finanzierungshaushalt</b>		<b>Budget</b>	<b>RA 2019</b>	<b>Abweichung</b>
<b>0</b>	<b>Vertretungskörper und allgemeine Verwaltung</b>			
<b>01</b>	<b>Landesregierung</b>			
<b>011</b>	<b>Repräsentation</b>			
	Mittelverwendung	31.800,00	41.787,63	9.987,63
7232	Repräsentationsaufwand	31.800,00	40.742,63	8.942,63
7290	Vergütungen mit ertragsseitiger Gegenverrechnung innerhalb des Landes	0,00	1.045,00	1.045,00

**Rechnungsabschluss**

Kontennachweis Finanzierungshaushalt		Budget	RA 2019	Abweichung
02	Amt der Landesregierung			
020	Allgemeine Angelegenheiten			
	Mittelverwendung	4.885.900,00	4.879.903,63	-5.996,37
0200	Maschinen und maschinelle Anlagen	21.300,00	0,00	-21.300,00
0420	Amts-, Betriebs- und Geschäftsausstattung	1.500,00	22.093,68	20.593,68
4000	Geringwertige Wirtschaftsgüter (GWG)	2.100,00	2.569,91	469,91
4560	Schreib-, Zeichen und sonstige Büromittel	3.300,00	4.455,37	1.155,37
5000	Geldbezüge der Beamten	1.816.600,00	1.799.583,94	-17.016,06
5100	Geldbezüge der ganzjährig beschäftigten Vertragsbediensteten	2.152.400,00	2.166.524,67	14.124,67
5630	Sonstige Aufwandentschädigungen	1.500,00	964,80	-535,20
5635	Sonstige Aufwandentschädigungen	21.100,00	20.148,34	-951,66
5660	Zuwendungen aus Anlass von Dienstjubiläen	500,00	0,00	-500,00
5670	Belohnungen und Geldaushilfen und Leistungsprämien	400,00	1.000,00	600,00
5800	Dienstgeberbeiträge zum Ausgleichsfonds für Familienbeihilfen für Beamte	59.700,00	58.062,62	-1.637,38
5810	Sonstige Dienstgeberbeiträge zur sozialen Sicherheit der Beamten	71.000,00	67.599,41	-3.400,59
5811	Sonstige Dienstgeberbeiträge zur sozialen Sicherheit der Beamten	51.500,00	51.083,33	-416,67
5820	Dienstgeberbeiträge zum Ausgleichsfonds für Familienbeihilfe für Vertragsbedienstete	77.100,00	76.782,69	-317,31
5830	Sonstige Dienstgeberbeiträge zur sozialen Sicherheit der Vertragsbediensteten	436.100,00	436.067,11	-32,89
5831	Sonstige Dienstgeberbeiträge zur sozialen Sicherheit der Vertragsbediensteten	26.000,00	25.934,46	-65,54
5832	Sonstige Dienstgeberbeiträge zur sozialen Sicherheit der Vertragsbediensteten	19.000,00	19.334,26	334,26
5881	Sonstige Dienstgeberbeiträge	0,00	2.043,60	2.043,60
5909	Freiwillige Sozialleistungen	500,00	6.071,17	5.571,17
7280	Sonstige Leistungen (Sonstige)	84.900,00	84.818,20	-81,80
7298	Reisegebühren	39.400,00	34.766,07	-4.633,93
021	Information und Dokumentation			
	Mittelaufbringung	0,00	37.435,10	37.435,10
8890	Transfers von der Europäischen Union	0,00	37.435,10	37.435,10
	Mittelverwendung	0,00	620.464,54	620.464,54
7150	Andere öffentliche Abgaben	0,00	22.379,87	22.379,87
7280	Sonstige Leistungen (Sonstige)	0,00	598.084,67	598.084,67
05	Sonstige Aufgaben der allgemeinen Verwaltung			
059	Übrige Einrichtungen und Maßnahmen			
	Mittelaufbringung	25.100,00	33.048,46	7.948,46
8280	Rückersätze von Aufwendungen	100,00	2.948,46	2.848,46
8890	Transfers von der Europäischen Union	25.000,00	30.100,00	5.100,00
	Mittelverwendung	1.195.300,00	1.320.424,50	125.124,50
4000	Geringwertige Wirtschaftsgüter (GWG)	400,00	3.008,57	2.608,57
4540	Reinigungsmittel	400,00	93,19	-306,81
4560	Schreib-, Zeichen und sonstige Büromittel	3.000,00	513,54	-2.486,46
4570	Druckwerke	3.400,00	4.588,28	1.188,28
4590	Sonstige Verbrauchsgüter	400,00	1.460,69	1.060,69
5000	Geldbezüge der Beamten	584.900,00	632.793,13	47.893,13
5100	Geldbezüge der ganzjährig beschäftigten Vertragsbediensteten	67.200,00	132.115,46	64.915,46
5630	Sonstige Aufwandentschädigungen	1.800,00	1.728,00	-72,00
5800	Dienstgeberbeiträge zum Ausgleichsfonds für Familienbeihilfen für Beamte	22.800,00	24.697,37	1.897,37
5810	Sonstige Dienstgeberbeiträge zur sozialen Sicherheit der Beamten	13.400,00	13.854,61	454,61
5811	Sonstige Dienstgeberbeiträge zur sozialen Sicherheit der Beamten	11.600,00	12.441,47	841,47

**Rechnungsabschluss**

<b>Kontennachweis Finanzierungshaushalt</b>		<b>Budget</b>	<b>RA 2019</b>	<b>Abweichung</b>
5820	Dienstgeberbeiträge zum Ausgleichsfonds für Familienbeihilfe für Vertragsbedienstete	2.600,00	5.152,98	2.552,98
5830	Sonstige Dienstgeberbeiträge zur sozialen Sicherheit der Vertragsbediensteten	7.800,00	15.035,55	7.235,55
5831	Sonstige Dienstgeberbeiträge zur sozialen Sicherheit der Vertragsbediensteten	600,00	1.148,29	548,29
5832	Sonstige Dienstgeberbeiträge zur sozialen Sicherheit der Vertragsbediensteten	100,00	736,37	636,37
5909	Freiwillige Sozialleistungen	100,00	336,00	236,00
6140	Instandhaltung von Gebäuden und Bauten	0,00	315,50	315,50
6170	Instandhaltung von Fahrzeugen	0,00	70,50	70,50
6180	Instandhaltung von sonstigen Anlagen	0,00	350,19	350,19
6210	Sonstige Transporte	800,00	4.737,03	3.937,03
6300	Postdienste	1.800,00	216,73	-1.583,27
6310	Sonstige Nachrichtenübermittlung	6.500,00	1.857,27	-4.642,73
6320	Telekommunikationsdienste	0,00	3.663,40	3.663,40
6400	Rechts- und Beratungsaufwand	1.000,00	6.887,00	5.887,00
6570	Geldverkehrs- und Bankspesen	200,00	259,70	59,70
6700	Versicherungen	500,00	203,72	-296,28
7020	Miet- und Pacht aufwand	1.200,00	8.500,98	7.300,98
7100	Gebühren für die Benützung von Gemeindeeinrichtungen und -anlagen	300,00	111,18	-188,82
7150	Andere öffentliche Abgaben	0,00	1.500,65	1.500,65
7260	Mitgliedsbeiträge an Institutionen	15.000,00	12.617,93	-2.382,07
7270	Sonstige Leistungen von natürlichen Personen	79.000,00	6.450,81	-72.549,19
7280	Sonstige Leistungen (Sonstige)	105.500,00	119.418,19	13.918,19
7298	Reisegebühren	12.700,00	24.003,85	11.303,85
7330	Transfers an Bundesfonds	43.300,00	42.187,37	-1.112,63
7340	Transfers an sonstige Träger öffentlichen Rechts	28.000,00	31.669,00	3.669,00
7670	Sonstige Zuwendungen an private gemeinnützige Einrichtungen	179.000,00	205.700,00	26.700,00
<b>2</b>	<b>Unterricht, Erziehung, Sport und Wissenschaft</b>			
<b>28</b>	<b>Forschung und Wissenschaft</b>			
<b>284</b>	<b>Wissenschaftliche Bibliotheken</b>			
	<b>Mittelaufbringung</b>	<b>12.100,00</b>	<b>37.458,72</b>	<b>25.358,72</b>
8030	Veräußerungen von Handelswaren	300,00	1.755,47	1.455,47
8080	Veräußerungen von geringwertigen Wirtschaftsgütern (GWG)	0,00	122,47	122,47
8100	Erträge aus Leistungen	10.500,00	15.018,70	4.518,70
8280	Rückersätze von Aufwendungen	200,00	19.724,94	19.524,94
8299	Sonstige Erträge	1.100,00	837,14	-262,86
	<b>Mittelverwendung</b>	<b>3.329.900,00</b>	<b>3.118.515,76</b>	<b>-211.384,24</b>
0420	Amts-, Betriebs- und Geschäftsausstattung	14.000,00	18.534,72	4.534,72
0460	Kulturgüter beweglich	500,00	43.411,59	42.911,59
0632	Im Bau befindliche Gebäude und Bauten (durch Dritte)	500,00	0,00	-500,00
4000	Geringwertige Wirtschaftsgüter (GWG)	4.000,00	4.720,77	720,77
4020	Verbrauchsgüter für innerbetriebliche Leistungen	4.000,00	5.736,40	1.736,40
4540	Reinigungsmittel	0,00	579,92	579,92
4560	Schreib-, Zeichen und sonstige Büromittel	900,00	1.530,28	630,28
4570	Druckwerke	313.200,00	215.865,02	-97.334,98
4580	Mittel zur ärztlichen Betreuung und Gesundheitsvorsorge	0,00	349,14	349,14
4590	Sonstige Verbrauchsgüter	4.000,00	4.391,71	391,71
5000	Geldbezüge der Beamten	767.700,00	732.656,37	-35.043,63
5100	Geldbezüge der ganzjährig beschäftigten Vertragsbediensteten	974.700,00	951.228,73	-23.471,27
5635	Sonstige Aufwandsentschädigungen	8.700,00	8.291,01	-408,99

**Rechnungsabschluss**

<b>Kontennachweis Finanzierungshaushalt</b>		<b>Budget</b>	<b>RA 2019</b>	<b>Abweichung</b>
5660	Zuwendungen aus Anlass von Dienstjubiläen	100,00	0,00	-100,00
5670	Belohnungen und Geldaushilfen und Leistungsprämien	100,00	0,00	-100,00
5800	Dienstgeberbeiträge zum Ausgleichsfonds für Familienbeihilfen für Beamte	25.200,00	23.334,22	-1.865,78
5810	Sonstige Dienstgeberbeiträge zur sozialen Sicherheit der Beamten	33.600,00	31.570,12	-2.029,88
5811	Sonstige Dienstgeberbeiträge zur sozialen Sicherheit der Beamten	22.400,00	21.597,39	-802,61
5820	Dienstgeberbeiträge zum Ausgleichsfonds für Familienbeihilfe für Vertragsbedienstete	27.900,00	31.469,78	3.569,78
5830	Sonstige Dienstgeberbeiträge zur sozialen Sicherheit der Vertragsbediensteten	178.100,00	189.119,94	11.019,94
5831	Sonstige Dienstgeberbeiträge zur sozialen Sicherheit der Vertragsbediensteten	9.300,00	10.027,04	727,04
5832	Sonstige Dienstgeberbeiträge zur sozialen Sicherheit der Vertragsbediensteten	8.000,00	8.970,13	970,13
5880	Sonstige Dienstgeberbeiträge	22.100,00	21.189,84	-910,16
5881	Sonstige Dienstgeberbeiträge	25.200,00	26.281,76	1.081,76
5909	Freiwillige Sozialleistungen	100,00	2.213,95	2.113,95
6140	Instandhaltung von Gebäuden und Bauten	400,00	9.545,04	9.145,04
6180	Instandhaltung von sonstigen Anlagen	15.000,00	20.102,98	5.102,98
6210	Sonstige Transporte	200,00	0,00	-200,00
6300	Postdienste	3.700,00	3.559,31	-140,69
6320	Telekommunikationsdienste	0,00	23,43	23,43
6400	Rechts- und Beratungsaufwand	200,00	0,00	-200,00
6700	Versicherungen	300,00	360,00	60,00
7020	Miet- und Pachtaufwand	477.100,00	463.102,07	-13.997,93
7150	Andere öffentliche Abgaben	0,00	3.382,80	3.382,80
7210	Patent- und Lizenzgebühr	1.400,00	5.467,60	4.067,60
7232	Repräsentationsaufwand	200,00	0,00	-200,00
7250	Bibliothekserfordernisse	17.000,00	10.635,57	-6.364,43
7260	Mitgliedsbeiträge an Institutionen	1.000,00	806,37	-193,63
7270	Sonstige Leistungen von natürlichen Personen	14.000,00	28.488,56	14.488,56
7280	Sonstige Leistungen (Sonstige)	350.000,00	213.607,81	-136.392,19
7298	Reisegebühren	1.100,00	2.367,39	1.267,39
7690	Sonstige Zuwendungen an Einzelpersonen	4.000,00	3.997,00	-3,00
<b>289</b>	<b>Sonstige Einrichtungen und Maßnahmen</b>			
	<b>Mittelaufbringung</b>	<b>0,00</b>	<b>38.211,71</b>	<b>38.211,71</b>
8280	Rückersätze von Aufwendungen	0,00	38.211,71	38.211,71
	<b>Mittelverwendung</b>	<b>40.248.500,00</b>	<b>42.204.647,37</b>	<b>1.956.147,37</b>
4130	Handelswaren	0,00	58,50	58,50
5640	Vergütungen für Nebentätigkeit	0,00	30.165,60	30.165,60
6570	Geldverkehrs- und Bankspesen	0,00	286,92	286,92
7260	Mitgliedsbeiträge an Institutionen	40.000,00	65.000,00	25.000,00
7270	Sonstige Leistungen von natürlichen Personen	30.300,00	34.879,21	4.579,21
7280	Sonstige Leistungen (Sonstige)	104.000,00	85.088,70	-18.911,30
7340	Transfers an sonstige Träger öffentlichen Rechts	0,00	2.091.983,23	2.091.983,23
7390	Kapitaltransfers an sonstige Träger öffentlichen Rechts	0,00	871.380,46	871.380,46
7403	Transfers an Beteiligungen des Landes	28.513.000,00	33.883.386,53	5.370.386,53
7453	Kapitaltransfers an Beteiligungen des Landes	0,00	20.000,00	20.000,00
7670	Sonstige Zuwendungen an private gemeinnützige Einrichtungen	7.148.900,00	2.516.716,79	-4.632.183,21
7690	Sonstige Zuwendungen an Einzelpersonen	0,00	68.814,00	68.814,00
7790	Zuwendungen für Investitionszwecke an private Haushalte	4.412.300,00	2.536.887,43	-1.875.412,57

**Rechnungsabschluss**

Kontennachweis Finanzierungshaushalt		Budget	RA 2019	Abweichung
4	Soziale Wohlfahrt und Wohnbauförderung			
42	Freie Wohlfahrt			
425	Entwicklungshilfe im Ausland			
	Mittelaufbringung	0,00	7.000,00	7.000,00
8280	Rückersätze von Aufwendungen	0,00	7.000,00	7.000,00
	Mittelverwendung	352.700,00	331.081,00	-21.619,00
4570	Druckwerke	200,00	42,00	-158,00
6210	Sonstige Transporte	200,00	0,00	-200,00
6700	Versicherungen	200,00	0,00	-200,00
7020	Miet- und Pachtaufwand	200,00	0,00	-200,00
7100	Gebühren für die Benützung von Gemeindeeinrichtungen und -anlagen	200,00	0,00	-200,00
7270	Sonstige Leistungen von natürlichen Personen	1.100,00	0,00	-1.100,00
7280	Sonstige Leistungen (Sonstige)	6.000,00	4.644,00	-1.356,00
7670	Sonstige Zuwendungen an private gemeinnützige Einrichtungen	344.600,00	326.395,00	-18.205,00
5	Gesundheit			
54	Ausbildung im Gesundheitsdienst			
543	Medizinisch-technische Dienste			
	Mittelaufbringung	774.400,00	883.128,80	108.728,80
8270	Kostensätze für die Überlassung von Bediensteten an Dritte	774.400,00	883.128,80	108.728,80
	Mittelverwendung	824.100,00	860.148,46	36.048,46
5000	Geldbezüge der Beamten	269.200,00	279.913,76	10.713,76
5100	Geldbezüge der ganzjährig beschäftigten Vertragsbediensteten	396.700,00	406.752,40	10.052,40
5635	Sonstige Aufwandsentschädigungen	4.400,00	5.338,29	938,29
5660	Zuwendungen aus Anlass von Dienstjubiläen	100,00	0,00	-100,00
5670	Belohnungen und Geldaushilfen und Leistungsprämien	100,00	7.000,00	6.900,00
5800	Dienstgeberbeiträge zum Ausgleichsfonds für Familienbeihilfen für Beamte	10.500,00	11.226,30	726,30
5810	Sonstige Dienstgeberbeiträge zur sozialen Sicherheit der Beamten	9.000,00	8.958,99	-41,01
5811	Sonstige Dienstgeberbeiträge zur sozialen Sicherheit der Beamten	6.200,00	6.736,68	536,68
5820	Dienstgeberbeiträge zum Ausgleichsfonds für Familienbeihilfe für Vertragsbedienstete	15.700,00	13.911,22	-1.788,78
5830	Sonstige Dienstgeberbeiträge zur sozialen Sicherheit der Vertragsbediensteten	88.600,00	95.959,34	7.359,34
5832	Sonstige Dienstgeberbeiträge zur sozialen Sicherheit der Vertragsbediensteten	600,00	388,20	-211,80
5880	Sonstige Dienstgeberbeiträge	8.100,00	8.635,66	535,66
5881	Sonstige Dienstgeberbeiträge	12.100,00	10.551,01	-1.548,99
5909	Freiwillige Sozialleistungen	100,00	828,00	728,00
7298	Reisegebühren	2.700,00	3.948,61	1.248,61
7	Wirtschaftsförderung			
77	Förderung des Fremdenverkehrs			
770	Einrichtungen zur Förderung des Fremdenverkehrs			
	Mittelaufbringung	4.965.100,00	4.767.300,70	-197.799,30
2447	Investitionsdarlehen an Unternehmen (ohne Finanzunternehmen)	450.000,00	94.783,50	-355.216,50
8200	Zinserträge aus Darlehen und aktiven Finanzinstrumenten	60.000,00	3.335,94	-56.664,06
8260	Vergütungen mit aufwandsseitiger Gegenverrechnung innerhalb des Landes	4.425.000,00	4.626.993,56	201.993,56
8280	Rückersätze von Aufwendungen	100,00	13.978,76	13.878,76
8291	Pöнал-, Stundungs- und Verzugszinsen	20.000,00	28.208,94	8.208,94
8293	Zinsen aus dem Geldverkehr in Euro	10.000,00	0,00	-10.000,00
	Mittelverwendung	5.841.500,00	7.180.576,79	1.339.076,79
6400	Rechts- und Beratungsaufwand	30.000,00	0,00	-30.000,00

**Rechnungsabschluss**

<b>Kontennachweis Finanzierungshaushalt</b>		<b>Budget</b>	<b>RA 2019</b>	<b>Abweichung</b>
6570	Geldverkehrs- und Bankspesen	200,00	241,38	41,38
7280	Sonstige Leistungen (Sonstige)	20.000,00	0,00	-20.000,00
7430	Transfers an Unternehmen (ohne Finanzunternehmen)	3.857.100,00	1.107.953,65	-2.749.146,35
7480	Kapitaltransfers an Unternehmen (ohne Finanzunternehmen)	1.934.200,00	6.072.381,76	4.138.181,76
<b>771</b>	<b>Maßnahmen zur Förderung des Fremdenverkehrs</b>			
	<b>Mittelaufbringung</b>	<b>1.475.800,00</b>	<b>1.868.227,39</b>	<b>392.427,39</b>
0820	Sonstige Beteiligungen	100,00	0,00	-100,00
2447	Investitionsdarlehen an Unternehmen (ohne Finanzunternehmen)	100,00	0,00	-100,00
8030	Veräußerungen von Handelswaren	300,00	0,00	-300,00
8200	Zinserträge aus Darlehen und aktiven Finanzinstrumenten	200,00	0,00	-200,00
8260	Vergütungen mit aufwandsseitiger Gegenverrechnung innerhalb des Landes	1.475.000,00	1.542.331,22	67.331,22
8280	Rückersätze von Aufwendungen	100,00	0,00	-100,00
8295	Zinsen aus Forderungen in Euro	0,00	47.187,34	47.187,34
8630	Transfers von Unternehmen (ohne Finanzunternehmen)	0,00	278.708,83	278.708,83
	<b>Mittelverwendung</b>	<b>11.475.100,00</b>	<b>11.178.899,63</b>	<b>-296.200,37</b>
4000	Geringwertige Wirtschaftsgüter (GWG)	300,00	446,83	146,83
4020	Verbrauchsgüter für innerbetriebliche Leistungen	500,00	52,84	-447,16
4130	Handelswaren	0,00	1.380,00	1.380,00
4560	Schreib-, Zeichen und sonstige Büromittel	1.300,00	196,20	-1.103,80
4570	Druckwerke	21.600,00	305,89	-21.294,11
5640	Vergütungen für Nebentätigkeit	55.000,00	54.786,07	-213,93
6300	Postdienste	0,00	5,80	5,80
6320	Telekommunikationsdienste	200,00	10,50	-189,50
6400	Rechts- und Beratungsaufwand	75.100,00	19.137,00	-55.963,00
7100	Gebühren für die Benützung von Gemeindeeinrichtungen und -anlagen	0,00	23.384,34	23.384,34
7270	Sonstige Leistungen von natürlichen Personen	74.200,00	64.272,82	-9.927,18
7280	Sonstige Leistungen (Sonstige)	11.000,00	28.767,80	17.767,80
7355	Kapitaltransfers an Gemeinden, sonstige	281.100,00	67.500,00	-213.600,00
7403	Transfers an Beteiligungen des Landes	4.052.400,00	4.807.060,00	754.660,00
7430	Transfers an Unternehmen (ohne Finanzunternehmen)	274.700,00	1.905.896,04	1.631.196,04
7453	Kapitaltransfers an Beteiligungen des Landes	2.538.900,00	2.538.900,00	0,00
7480	Kapitaltransfers an Unternehmen (ohne Finanzunternehmen)	2.613.800,00	360.610,50	-2.253.189,50
7670	Sonstige Zuwendungen an private gemeinnützige Einrichtungen	1.475.000,00	1.306.187,00	-168.813,00
<b>78</b>	<b>Förderung von Handel, Gewerbe und Industrie</b>			
<b>780</b>	<b>Einrichtungen zur Förderung von Handel, Gewerbe und Industrie</b>			
	<b>Mittelaufbringung</b>	<b>72.300,00</b>	<b>0,00</b>	<b>-72.300,00</b>
2447	Investitionsdarlehen an Unternehmen (ohne Finanzunternehmen)	100,00	0,00	-100,00
8280	Rückersätze von Aufwendungen	72.100,00	0,00	-72.100,00
8291	Pöнал-, Stundungs- und Verzugszinsen	100,00	0,00	-100,00
	<b>Mittelverwendung</b>	<b>22.693.700,00</b>	<b>30.525.341,02</b>	<b>7.831.641,02</b>
6570	Geldverkehrs- und Bankspesen	200,00	114,25	-85,75
7402	Transfers an Eigenbetriebe	1.000.000,00	0,00	-1.000.000,00
7403	Transfers an Beteiligungen des Landes	21.693.500,00	30.525.226,77	8.831.726,77
<b>782</b>	<b>Wirtschaftspolitische Maßnahmen</b>			
	<b>Mittelaufbringung</b>	<b>4.390.000,00</b>	<b>4.227.865,03</b>	<b>-162.134,97</b>
8170	Kostenbeiträge und Kostenersätze für Verwaltungsleistungen	170.000,00	156.700,80	-13.299,20
8890	Transfers von der Europäischen Union	4.220.000,00	4.071.164,23	-148.835,77

**Rechnungsabschluss**

<b>Kontennachweis Finanzierungshaushalt</b>		<b>Budget</b>	<b>RA 2019</b>	<b>Abweichung</b>
Mittelverwendung		13.385.300,00	16.040.420,02	2.655.120,02
4000	Geringwertige Wirtschaftsgüter (GWG)	200,00	81,95	-118,05
4020	Verbrauchsgüter für innerbetriebliche Leistungen	200,00	52,22	-147,78
4570	Druckwerke	0,00	829,83	829,83
5640	Vergütungen für Nebentätigkeit	41.100,00	89.452,03	48.352,03
6180	Instandhaltung von sonstigen Anlagen	0,00	359,16	359,16
6320	Telekommunikationsdienste	0,00	11,20	11,20
6400	Rechts- und Beratungsaufwand	272.000,00	46.640,46	-225.359,54
6700	Versicherungen	300,00	0,00	-300,00
7100	Gebühren für die Benützung von Gemeindeeinrichtungen und -anlagen	400,00	0,00	-400,00
7260	Mitgliedsbeiträge an Institutionen	900,00	911,60	11,60
7270	Sonstige Leistungen von natürlichen Personen	380.600,00	150.199,52	-230.400,48
7280	Sonstige Leistungen (Sonstige)	324.200,00	381.165,01	56.965,01
7402	Transfers an Eigenbetriebe	4.100.000,00	0,00	-4.100.000,00
7403	Transfers an Beteiligungen des Landes	7.602.400,00	14.407.973,44	6.805.573,44
7430	Transfers an Unternehmen (ohne Finanzunternehmen)	62.000,00	63.556,15	1.556,15
7480	Kapitaltransfers an Unternehmen (ohne Finanzunternehmen)	600.000,00	898.187,45	298.187,45
7660	Gesetzliche Zuwendungen an private gemeinnützige Einrichtungen	1.000,00	1.000,00	0,00
<b>789</b>	<b>Sonstige Einrichtungen und Maßnahmen</b>			
Mittelaufbringung		800,00	7.000,00	6.200,00
8280	Rückersätze von Aufwendungen	800,00	7.000,00	6.200,00
Mittelverwendung		1.159.300,00	1.462.656,65	303.356,65
4570	Druckwerke	0,00	1.296,00	1.296,00
4590	Sonstige Verbrauchsgüter	140.000,00	0,00	-140.000,00
5640	Vergütungen für Nebentätigkeit	38.200,00	39.215,40	1.015,40
6400	Rechts- und Beratungsaufwand	200,00	63.503,05	63.303,05
7150	Andere öffentliche Abgaben	0,00	571,43	571,43
7270	Sonstige Leistungen von natürlichen Personen	255.700,00	39.215,40	-216.484,60
7280	Sonstige Leistungen (Sonstige)	275.000,00	91.905,37	-183.094,63
7355	Kapitaltransfers an Gemeinden, sonstige	44.600,00	0,00	-44.600,00
7430	Transfers an Unternehmen (ohne Finanzunternehmen)	201.000,00	1.092.450,00	891.450,00
7480	Kapitaltransfers an Unternehmen (ohne Finanzunternehmen)	167.600,00	134.500,00	-33.100,00
7690	Sonstige Zuwendungen an Einzelpersonen	37.000,00	0,00	-37.000,00
<b>9</b>	<b>Finanzwirtschaft</b>			
<b>92</b>	<b>Öffentliche Abgaben</b>			
<b>922</b>	<b>Ausschließliche Landesabgaben</b>			
Mittelaufbringung		15.900.000,00	20.520.884,34	4.620.884,34
8350	Direkte Abgaben der Länder	15.900.000,00	20.520.884,34	4.620.884,34
Mittelverwendung		15.900.000,00	20.296.022,43	4.396.022,43
4570	Druckwerke	19.900,00	2.110,15	-17.789,85
6400	Rechts- und Beratungsaufwand	20.100,00	26.466,00	6.366,00
7305	Transfers an Gemeinden, sonstige	6.000,00	1.378.028,43	1.372.028,43
7355	Kapitaltransfers an Gemeinden, sonstige	894.100,00	0,00	-894.100,00
7430	Transfers an Unternehmen (ohne Finanzunternehmen)	14.959.900,00	18.889.417,85	3.929.517,85
<b>96</b>	<b>Haftungen (soweit nicht aufteilbar)</b>			
<b>960</b>	<b>Zahlungsverpflichtungen</b>			
Mittelaufbringung		30.000,00	381,96	-29.618,04
8170	Kostenbeiträge und Kostenersätze für Verwaltungsleistungen	30.000,00	381,96	-29.618,04





Bereich Landesrätin MMag.<sup>a</sup> Barbara Eibinger-Miedl

## Globalbudget Wissenschaft und Forschung

Kontennachweis Ergebnishaushalt		Budget	RA 2019	Abweichung
0	Vertretungskörper und allgemeine Verwaltung			
02	Amt der Landesregierung			
020	Allgemeine Angelegenheiten			
	Mittelverwendung	950.700,00	952.351,89	1.651,89
4000	Geringwertige Wirtschaftsgüter (GWG)	200,00	78,45	-121,55
5000	Geldbezüge der Beamten	330.200,00	336.471,92	6.271,92
5100	Geldbezüge der ganzjährig beschäftigten Vertragsbediensteten	458.400,00	458.915,28	515,28
5630	Sonstige Aufwandsentschädigungen	400,00	247,20	-152,80
5635	Sonstige Aufwandsentschädigungen	2.200,00	1.950,81	-249,19
5660	Zuwendungen aus Anlass von Dienstjubiläen	100,00	0,00	-100,00
5670	Belohnungen und Geldaushilfen und Leistungsprämien	100,00	0,00	-100,00
5800	Dienstgeberbeiträge zum Ausgleichsfonds für Familienbeihilfen für Beamte	8.600,00	8.655,30	55,30
5810	Sonstige Dienstgeberbeiträge zur sozialen Sicherheit der Beamten	12.900,00	12.858,76	-41,24
5811	Sonstige Dienstgeberbeiträge zur sozialen Sicherheit der Beamten	9.000,00	9.254,04	254,04
5820	Dienstgeberbeiträge zum Ausgleichsfonds für Familienbeihilfe für Vertragsbedienstete	18.000,00	17.906,32	-93,68
5830	Sonstige Dienstgeberbeiträge zur sozialen Sicherheit der Vertragsbediensteten	92.200,00	91.583,00	-617,00
5831	Sonstige Dienstgeberbeiträge zur sozialen Sicherheit der Vertragsbediensteten	6.300,00	5.787,77	-512,23
5832	Sonstige Dienstgeberbeiträge zur sozialen Sicherheit der Vertragsbediensteten	3.600,00	4.218,24	618,24
5909	Freiwillige Sozialleistungen	100,00	1.558,30	1.458,30
6800	Planmäßige Abschreibung	0,00	228,97	228,97
7298	Reisegebühren	8.400,00	2.637,53	-5.762,47
2	Unterricht, Erziehung, Sport und Wissenschaft			
28	Forschung und Wissenschaft			
289	Sonstige Einrichtungen und Maßnahmen			
	Mittelaufbringung	0,00	42.394,99	42.394,99
8280	Rückersätze von Aufwendungen	0,00	42.394,99	42.394,99
	Mittelverwendung	40.249.800,00	40.272.131,71	22.331,71
4130	Handelswaren	0,00	58,50	58,50
5640	Vergütungen für Nebentätigkeit	0,00	30.165,60	30.165,60
6570	Geldverkehrs- und Bankspesen	0,00	286,92	286,92
6800	Planmäßige Abschreibung	1.300,00	0,00	-1.300,00
7260	Mitgliedsbeiträge an Institutionen	40.000,00	65.000,00	25.000,00
7270	Sonstige Leistungen von natürlichen Personen	30.300,00	34.879,21	4.579,21
7280	Sonstige Leistungen (Sonstige)	104.000,00	70.450,20	-33.549,80
7294	Zuweisung an Haushaltsrücklagen	0,00	145.000,00	145.000,00
7340	Transfers an sonstige Träger öffentlichen Rechts	0,00	2.091.983,23	2.091.983,23
7390	Kapitaltransfers an sonstige Träger öffentlichen Rechts	0,00	434.930,98	434.930,98
7403	Transfers an Beteiligungen des Landes	28.513.000,00	33.883.439,70	5.370.439,70
7453	Kapitaltransfers an Beteiligungen des Landes	0,00	20.000,00	20.000,00
7670	Sonstige Zuwendungen an private gemeinnützige Einrichtungen	7.148.900,00	2.130.898,44	-5.018.001,56
7690	Sonstige Zuwendungen an Einzelpersonen	0,00	69.274,00	69.274,00
7790	Zuwendungen für Investitionszwecke an private Haushalte	4.412.300,00	1.295.764,93	-3.116.535,07

Kontennachweis Ergebnishaushalt		Budget	RA 2019	Abweichung
5	Gesundheit			
54	Ausbildung im Gesundheitsdienst			
543	Medizinisch-technische Dienste			
	Mittelaufbringung	774.400,00	883.128,80	108.728,80
8270	Kostensätze für die Überlassung von Bediensteten an Dritte	774.400,00	883.128,80	108.728,80
	Mittelverwendung	824.100,00	860.148,46	36.048,46
5000	Geldbezüge der Beamten	269.200,00	279.913,76	10.713,76
5100	Geldbezüge der ganzjährig beschäftigten Vertragsbediensteten	396.700,00	406.752,40	10.052,40
5635	Sonstige Aufwandsentschädigungen	4.400,00	5.338,29	938,29
5660	Zuwendungen aus Anlass von Dienstjubiläen	100,00	0,00	-100,00
5670	Belohnungen und Geldaushilfen und Leistungsprämien	100,00	7.000,00	6.900,00
5800	Dienstgeberbeiträge zum Ausgleichsfonds für Familienbeihilfen für Beamte	10.500,00	11.226,30	726,30
5810	Sonstige Dienstgeberbeiträge zur sozialen Sicherheit der Beamten	9.000,00	8.958,99	-41,01
5811	Sonstige Dienstgeberbeiträge zur sozialen Sicherheit der Beamten	6.200,00	6.736,68	536,68
5820	Dienstgeberbeiträge zum Ausgleichsfonds für Familienbeihilfe für Vertragsbedienstete	15.700,00	13.911,22	-1.788,78
5830	Sonstige Dienstgeberbeiträge zur sozialen Sicherheit der Vertragsbediensteten	88.600,00	95.959,34	7.359,34
5832	Sonstige Dienstgeberbeiträge zur sozialen Sicherheit der Vertragsbediensteten	600,00	388,20	-211,80
5880	Sonstige Dienstgeberbeiträge	8.100,00	8.635,66	535,66
5881	Sonstige Dienstgeberbeiträge	12.100,00	10.551,01	-1.548,99
5909	Freiwillige Sozialleistungen	100,00	828,00	728,00
7298	Reisegebühren	2.700,00	3.948,61	1.248,61

Kontennachweis Finanzierungshaushalt		Budget	RA 2019	Abweichung
0	Vertretungskörper und allgemeine Verwaltung			
02	Amt der Landesregierung			
020	Allgemeine Angelegenheiten			
	Mittelverwendung	950.900,00	952.122,92	1.222,92
0420	Amts-, Betriebs- und Geschäftsausstattung	200,00	0,00	-200,00
4000	Geringwertige Wirtschaftsgüter (GWG)	200,00	78,45	-121,55
5000	Geldbezüge der Beamten	330.200,00	336.471,92	6.271,92
5100	Geldbezüge der ganzjährig beschäftigten Vertragsbediensteten	458.400,00	458.915,28	515,28
5630	Sonstige Aufwandsentschädigungen	400,00	247,20	-152,80
5635	Sonstige Aufwandsentschädigungen	2.200,00	1.950,81	-249,19
5660	Zuwendungen aus Anlass von Dienstjubiläen	100,00	0,00	-100,00
5670	Belohnungen und Geldaushilfen und Leistungsprämien	100,00	0,00	-100,00
5800	Dienstgeberbeiträge zum Ausgleichsfonds für Familienbeihilfen für Beamte	8.600,00	8.655,30	55,30
5810	Sonstige Dienstgeberbeiträge zur sozialen Sicherheit der Beamten	12.900,00	12.858,76	-41,24
5811	Sonstige Dienstgeberbeiträge zur sozialen Sicherheit der Beamten	9.000,00	9.254,04	254,04
5820	Dienstgeberbeiträge zum Ausgleichsfonds für Familienbeihilfe für Vertragsbedienstete	18.000,00	17.906,32	-93,68

Kontennachweis Finanzierungshaushalt		Budget	RA 2019	Abweichung
5830	Sonstige Dienstgeberbeiträge zur sozialen Sicherheit der Vertragsbediensteten	92.200,00	91.583,00	-617,00
5831	Sonstige Dienstgeberbeiträge zur sozialen Sicherheit der Vertragsbediensteten	6.300,00	5.787,77	-512,23
5832	Sonstige Dienstgeberbeiträge zur sozialen Sicherheit der Vertragsbediensteten	3.600,00	4.218,24	618,24
5909	Freiwillige Sozialleistungen	100,00	1.558,30	1.458,30
7298	Reisegebühren	8.400,00	2.637,53	-5.762,47
<b>2</b>	<b>Unterricht, Erziehung, Sport und Wissenschaft</b>			
<b>28</b>	<b>Forschung und Wissenschaft</b>			
<b>289</b>	<b>Sonstige Einrichtungen und Maßnahmen</b>			
	Mittelaufbringung	0,00	38.211,71	38.211,71
8280	Rückersätze von Aufwendungen	0,00	38.211,71	38.211,71
	Mittelverwendung	40.248.500,00	42.204.647,37	1.956.147,37
4130	Handelswaren	0,00	58,50	58,50
5640	Vergütungen für Nebentätigkeit	0,00	30.165,60	30.165,60
6570	Geldverkehrs- und Bankspesen	0,00	286,92	286,92
7260	Mitgliedsbeiträge an Institutionen	40.000,00	65.000,00	25.000,00
7270	Sonstige Leistungen von natürlichen Personen	30.300,00	34.879,21	4.579,21
7280	Sonstige Leistungen (Sonstige)	104.000,00	85.088,70	-18.911,30
7340	Transfers an sonstige Träger öffentlichen Rechts	0,00	2.091.983,23	2.091.983,23
7390	Kapitaltransfers an sonstige Träger öffentlichen Rechts	0,00	871.380,46	871.380,46
7403	Transfers an Beteiligungen des Landes	28.513.000,00	33.883.386,53	5.370.386,53
7453	Kapitaltransfers an Beteiligungen des Landes	0,00	20.000,00	20.000,00
7670	Sonstige Zuwendungen an private gemeinnützige Einrichtungen	7.148.900,00	2.516.716,79	-4.632.183,21
7690	Sonstige Zuwendungen an Einzelpersonen	0,00	68.814,00	68.814,00
7790	Zuwendungen für Investitionszwecke an private Haushalte	4.412.300,00	2.536.887,43	-1.875.412,57
<b>5</b>	<b>Gesundheit</b>			
<b>54</b>	<b>Ausbildung im Gesundheitsdienst</b>			
<b>543</b>	<b>Medizinisch-technische Dienste</b>			
	Mittelaufbringung	774.400,00	883.128,80	108.728,80
8270	Kostenersätze für die Überlassung von Bediensteten an Dritte	774.400,00	883.128,80	108.728,80
	Mittelverwendung	824.100,00	860.148,46	36.048,46
5000	Geldbezüge der Beamten	269.200,00	279.913,76	10.713,76
5100	Geldbezüge der ganzjährig beschäftigten Vertragsbediensteten	396.700,00	406.752,40	10.052,40
5635	Sonstige Aufwandsentschädigungen	4.400,00	5.338,29	938,29
5660	Zuwendungen aus Anlass von Dienstjubiläen	100,00	0,00	-100,00
5670	Belohnungen und Geldaushilfen und Leistungsprämien	100,00	7.000,00	6.900,00
5800	Dienstgeberbeiträge zum Ausgleichsfonds für Familienbeihilfen für Beamte	10.500,00	11.226,30	726,30
5810	Sonstige Dienstgeberbeiträge zur sozialen Sicherheit der Beamten	9.000,00	8.958,99	-41,01
5811	Sonstige Dienstgeberbeiträge zur sozialen Sicherheit der Beamten	6.200,00	6.736,68	536,68
5820	Dienstgeberbeiträge zum Ausgleichsfonds für Familienbeihilfe für Vertragsbedienstete	15.700,00	13.911,22	-1.788,78
5830	Sonstige Dienstgeberbeiträge zur sozialen Sicherheit der Vertragsbediensteten	88.600,00	95.959,34	7.359,34
5832	Sonstige Dienstgeberbeiträge zur sozialen Sicherheit der Vertragsbediensteten	600,00	388,20	-211,80
5880	Sonstige Dienstgeberbeiträge	8.100,00	8.635,66	535,66
5881	Sonstige Dienstgeberbeiträge	12.100,00	10.551,01	-1.548,99
5909	Freiwillige Sozialleistungen	100,00	828,00	728,00
7298	Reisegebühren	2.700,00	3.948,61	1.248,61



Bereich Landesrätin MMag.<sup>a</sup> Barbara Eibinger-Miedl

## Globalbudget Landesbibliothek

Kontennachweis Ergebnishaushalt		Budget	RA 2019	Abweichung
0	Vertretungskörper und allgemeine Verwaltung			
02	Amt der Landesregierung			
020	Allgemeine Angelegenheiten			
	Mittelverwendung	84.900,00	94.004,54	9.104,54
6800	Planmäßige Abschreibung	0,00	9.186,34	9.186,34
7280	Sonstige Leistungen (Sonstige)	84.900,00	84.818,20	-81,80
2	Unterricht, Erziehung, Sport und Wissenschaft			
28	Forschung und Wissenschaft			
284	Wissenschaftliche Bibliotheken			
	Mittelaufbringung	12.100,00	37.445,89	25.345,89
8030	Veräußerungen von Handelswaren	300,00	1.746,07	1.446,07
8080	Veräußerungen von geringwertigen Wirtschaftsgütern (GWG)	0,00	122,47	122,47
8100	Erträge aus Leistungen	10.500,00	15.015,27	4.515,27
8280	Rückersätze von Aufwendungen	200,00	19.724,94	19.524,94
8299	Sonstige Erträge	1.100,00	837,14	-262,86
	Mittelverwendung	3.350.200,00	3.087.500,02	-262.699,98
4000	Geringwertige Wirtschaftsgüter (GWG)	4.000,00	5.760,77	1.760,77
4020	Verbrauchsgüter für innerbetriebliche Leistungen	4.000,00	5.736,40	1.736,40
4540	Reinigungsmittel	0,00	579,92	579,92
4560	Schreib-, Zeichen und sonstige Büromittel	900,00	658,50	-241,50
4570	Druckwerke	313.200,00	220.861,46	-92.338,54
4580	Mittel zur ärztlichen Betreuung und Gesundheitsvorsorge	0,00	349,14	349,14
4590	Sonstige Verbrauchsgüter	4.000,00	3.088,62	-911,38
5000	Geldbezüge der Beamten	767.700,00	732.656,37	-35.043,63
5100	Geldbezüge der ganzjährig beschäftigten Vertragsbediensteten	974.700,00	951.228,73	-23.471,27
5635	Sonstige Aufwandsentschädigungen	8.700,00	8.291,01	-408,99
5660	Zuwendungen aus Anlass von Dienstjubiläen	100,00	0,00	-100,00
5670	Belohnungen und Geldaushilfen und Leistungsprämien	100,00	0,00	-100,00
5800	Dienstgeberbeiträge zum Ausgleichsfonds für Familienbeihilfen für Beamte	25.200,00	23.334,22	-1.865,78
5810	Sonstige Dienstgeberbeiträge zur sozialen Sicherheit der Beamten	33.600,00	31.570,12	-2.029,88
5811	Sonstige Dienstgeberbeiträge zur sozialen Sicherheit der Beamten	22.400,00	21.597,39	-802,61
5820	Dienstgeberbeiträge zum Ausgleichsfonds für Familienbeihilfe für Vertragsbedienstete	27.900,00	31.469,78	3.569,78
5830	Sonstige Dienstgeberbeiträge zur sozialen Sicherheit der Vertragsbediensteten	178.100,00	189.119,94	11.019,94
5831	Sonstige Dienstgeberbeiträge zur sozialen Sicherheit der Vertragsbediensteten	9.300,00	10.027,04	727,04
5832	Sonstige Dienstgeberbeiträge zur sozialen Sicherheit der Vertragsbediensteten	8.000,00	8.970,13	970,13
5880	Sonstige Dienstgeberbeiträge	22.100,00	21.189,84	-910,16
5881	Sonstige Dienstgeberbeiträge	25.200,00	26.281,76	1.081,76
5909	Freiwillige Sozialleistungen	100,00	2.213,95	2.113,95
6140	Instandhaltung von Gebäuden und Bauten	400,00	27.751,05	27.351,05
6180	Instandhaltung von sonstigen Anlagen	15.000,00	16.797,98	1.797,98
6210	Sonstige Transporte	200,00	0,00	-200,00
6300	Postdienste	3.700,00	3.571,31	-128,69

Kontennachweis Ergebnishaushalt		Budget	RA 2019	Abweichung
6320	Telekommunikationsdienste	0,00	23,43	23,43
6400	Rechts- und Beratungsaufwand	200,00	0,00	-200,00
6700	Versicherungen	300,00	360,00	60,00
6800	Planmäßige Abschreibung	35.000,00	30.129,36	-4.870,64
7020	Miet- und Pachtaufwand	477.100,00	463.102,07	-13.997,93
7150	Andere öffentliche Abgaben	0,00	3.382,80	3.382,80
7210	Patent- und Lizenzgebühr	1.400,00	5.467,60	4.067,60
7232	Repräsentationsaufwand	200,00	0,00	-200,00
7250	Bibliothekserfordernisse	17.000,00	2.061,57	-14.938,43
7260	Mitgliedsbeiträge an Institutionen	1.000,00	776,37	-223,63
7270	Sonstige Leistungen von natürlichen Personen	14.000,00	21.723,56	7.723,56
7280	Sonstige Leistungen (Sonstige)	350.000,00	211.003,44	-138.996,56
7298	Reisegebühren	1.100,00	2.367,39	1.267,39
7299	Forderungsabschreibungen	300,00	0,00	-300,00
7690	Sonstige Zuwendungen an Einzelpersonen	4.000,00	3.997,00	-3,00
<b>3</b>	<b>Kunst, Kultur und Kultus</b>			
<b>35</b>	<b>Sonstige Kunstpflege</b>			
<b>351</b>	<b>Maßnahmen zur Kunstpflege</b>			
	Mittelverwendung	0,00	786,86	786,86
6800	Planmäßige Abschreibung	0,00	786,86	786,86
<b>9</b>	<b>Finanzwirtschaft</b>			
<b>98</b>	<b>Haushaltsausgleich</b>			
<b>981</b>	<b>Haushaltsausgleich durch Rücklagen</b>			
	Mittelverwendung	0,00	307.897,35	307.897,35
7294	Zuweisung an Haushaltsrücklagen	0,00	307.897,35	307.897,35
Kontennachweis Finanzierungshaushalt		Budget	RA 2019	Abweichung
<b>0</b>	<b>Vertretungskörper und allgemeine Verwaltung</b>			
<b>02</b>	<b>Amt der Landesregierung</b>			
<b>020</b>	<b>Allgemeine Angelegenheiten</b>			
	Mittelverwendung	89.000,00	88.896,92	-103,08
0200	Maschinen und maschinelle Anlagen	4.100,00	0,00	-4.100,00
0420	Amts-, Betriebs- und Geschäftsausstattung	0,00	4.078,72	4.078,72
7280	Sonstige Leistungen (Sonstige)	84.900,00	84.818,20	-81,80
<b>2</b>	<b>Unterricht, Erziehung, Sport und Wissenschaft</b>			
<b>28</b>	<b>Forschung und Wissenschaft</b>			
<b>284</b>	<b>Wissenschaftliche Bibliotheken</b>			
	Mittelaufbringung	12.100,00	37.458,72	25.358,72
8030	Veräußerungen von Handelswaren	300,00	1.755,47	1.455,47
8080	Veräußerungen von geringwertigen Wirtschaftsgütern (GWG)	0,00	122,47	122,47
8100	Erträge aus Leistungen	10.500,00	15.018,70	4.518,70
8280	Rückersätze von Aufwendungen	200,00	19.724,94	19.524,94
8299	Sonstige Erträge	1.100,00	837,14	-262,86
	Mittelverwendung	3.329.900,00	3.118.515,76	-211.384,24
0420	Amts-, Betriebs- und Geschäftsausstattung	14.000,00	18.534,72	4.534,72
0460	Kulturgüter beweglich	500,00	43.411,59	42.911,59
0632	Im Bau befindliche Gebäude und Bauten (durch Dritte)	500,00	0,00	-500,00
4000	Geringwertige Wirtschaftsgüter (GWG)	4.000,00	4.720,77	720,77
4020	Verbrauchsgüter für innerbetriebliche Leistungen	4.000,00	5.736,40	1.736,40

Kontennachweis Finanzierungshaushalt		Budget	RA 2019	Abweichung
4540	Reinigungsmittel	0,00	579,92	579,92
4560	Schreib-, Zeichen und sonstige Büromittel	900,00	1.530,28	630,28
4570	Druckwerke	313.200,00	215.865,02	-97.334,98
4580	Mittel zur ärztlichen Betreuung und Gesundheitsvorsorge	0,00	349,14	349,14
4590	Sonstige Verbrauchsgüter	4.000,00	4.391,71	391,71
5000	Geldbezüge der Beamten	767.700,00	732.656,37	-35.043,63
5100	Geldbezüge der ganzjährig beschäftigten Vertragsbediensteten	974.700,00	951.228,73	-23.471,27
5635	Sonstige Aufwandsentschädigungen	8.700,00	8.291,01	-408,99
5660	Zuwendungen aus Anlass von Dienstjubiläen	100,00	0,00	-100,00
5670	Belohnungen und Geldaushilfen und Leistungsprämien	100,00	0,00	-100,00
5800	Dienstgeberbeiträge zum Ausgleichsfonds für Familienbeihilfen für Beamte	25.200,00	23.334,22	-1.865,78
5810	Sonstige Dienstgeberbeiträge zur sozialen Sicherheit der Beamten	33.600,00	31.570,12	-2.029,88
5811	Sonstige Dienstgeberbeiträge zur sozialen Sicherheit der Beamten	22.400,00	21.597,39	-802,61
5820	Dienstgeberbeiträge zum Ausgleichsfonds für Familienbeihilfe für Vertragsbedienstete	27.900,00	31.469,78	3.569,78
5830	Sonstige Dienstgeberbeiträge zur sozialen Sicherheit der Vertragsbediensteten	178.100,00	189.119,94	11.019,94
5831	Sonstige Dienstgeberbeiträge zur sozialen Sicherheit der Vertragsbediensteten	9.300,00	10.027,04	727,04
5832	Sonstige Dienstgeberbeiträge zur sozialen Sicherheit der Vertragsbediensteten	8.000,00	8.970,13	970,13
5880	Sonstige Dienstgeberbeiträge	22.100,00	21.189,84	-910,16
5881	Sonstige Dienstgeberbeiträge	25.200,00	26.281,76	1.081,76
5909	Freiwillige Sozialleistungen	100,00	2.213,95	2.113,95
6140	Instandhaltung von Gebäuden und Bauten	400,00	9.545,04	9.145,04
6180	Instandhaltung von sonstigen Anlagen	15.000,00	20.102,98	5.102,98
6210	Sonstige Transporte	200,00	0,00	-200,00
6300	Postdienste	3.700,00	3.559,31	-140,69
6320	Telekommunikationsdienste	0,00	23,43	23,43
6400	Rechts- und Beratungsaufwand	200,00	0,00	-200,00
6700	Versicherungen	300,00	360,00	60,00
7020	Miet- und Pacht aufwand	477.100,00	463.102,07	-13.997,93
7150	Andere öffentliche Abgaben	0,00	3.382,80	3.382,80
7210	Patent- und Lizenzgebühr	1.400,00	5.467,60	4.067,60
7232	Repräsentationsaufwand	200,00	0,00	-200,00
7250	Bibliothekserfordernisse	17.000,00	10.635,57	-6.364,43
7260	Mitgliedsbeiträge an Institutionen	1.000,00	806,37	-193,63
7270	Sonstige Leistungen von natürlichen Personen	14.000,00	28.488,56	14.488,56
7280	Sonstige Leistungen (Sonstige)	350.000,00	213.607,81	-136.392,19
7298	Reisegebühren	1.100,00	2.367,39	1.267,39
7690	Sonstige Zuwendungen an Einzelpersonen	4.000,00	3.997,00	-3,00





Bereich Landesrätin MMag.<sup>a</sup> Barbara Eibinger-Miedl

## Globalbudget Europa, Außenbeziehungen, Entwicklungszusammenarbeit

Kontennachweis Ergebnishaushalt		Budget	RA 2019	Abweichung
0	Vertretungskörper und allgemeine Verwaltung			
01	Landesregierung			
011	Repräsentation			
	Mittelverwendung	30.000,00	40.922,61	10.922,61
7232	Repräsentationsaufwand	30.000,00	39.877,61	9.877,61
7290	Vergütungen mit ertragsseitiger Gegenverrechnung innerhalb des Landes	0,00	1.045,00	1.045,00
02	Amt der Landesregierung			
020	Allgemeine Angelegenheiten			
	Mittelverwendung	868.900,00	881.686,99	12.786,99
4000	Geringwertige Wirtschaftsgüter (GWG)	400,00	0,00	-400,00
5000	Geldbezüge der Beamten	284.600,00	293.156,29	8.556,29
5100	Geldbezüge der ganzjährig beschäftigten Vertragsbediensteten	433.500,00	430.037,21	-3.462,79
5630	Sonstige Aufwandsentschädigungen	900,00	717,60	-182,40
5635	Sonstige Aufwandsentschädigungen	6.000,00	5.128,05	-871,95
5660	Zuwendungen aus Anlass von Dienstjubiläen	100,00	0,00	-100,00
5800	Dienstgeberbeiträge zum Ausgleichsfonds für Familienbeihilfen für Beamte	11.600,00	11.543,44	-56,56
5810	Sonstige Dienstgeberbeiträge zur sozialen Sicherheit der Beamten	12.100,00	12.122,68	22,68
5811	Sonstige Dienstgeberbeiträge zur sozialen Sicherheit der Beamten	7.300,00	7.484,09	184,09
5820	Dienstgeberbeiträge zum Ausgleichsfonds für Familienbeihilfe für Vertragsbedienstete	11.800,00	11.043,34	-756,66
5830	Sonstige Dienstgeberbeiträge zur sozialen Sicherheit der Vertragsbediensteten	87.600,00	86.542,13	-1.057,87
5831	Sonstige Dienstgeberbeiträge zur sozialen Sicherheit der Vertragsbediensteten	3.200,00	3.863,90	663,90
5832	Sonstige Dienstgeberbeiträge zur sozialen Sicherheit der Vertragsbediensteten	3.800,00	3.968,77	168,77
5881	Sonstige Dienstgeberbeiträge	0,00	2.043,60	2.043,60
5909	Freiwillige Sozialleistungen	100,00	1.056,77	956,77
6800	Planmäßige Abschreibung	0,00	2.413,71	2.413,71
7298	Reisegebühren	5.900,00	10.565,41	4.665,41
021	Information und Dokumentation			
	Mittelverwendung	0,00	501,82	501,82
6800	Planmäßige Abschreibung	0,00	501,82	501,82
05	Sonstige Aufgaben der allgemeinen Verwaltung			
059	Übrige Einrichtungen und Maßnahmen			
	Mittelaufbringung	25.100,00	33.048,46	7.948,46
8280	Rückersätze von Aufwendungen	100,00	2.948,46	2.848,46
8890	Transfers von der Europäischen Union	25.000,00	30.100,00	5.100,00
	Mittelverwendung	1.199.400,00	1.297.271,28	97.871,28
4000	Geringwertige Wirtschaftsgüter (GWG)	400,00	2.899,45	2.499,45
4540	Reinigungsmittel	400,00	89,59	-310,41
4560	Schreib-, Zeichen und sonstige Büromittel	3.000,00	522,54	-2.477,46
4570	Druckwerke	3.400,00	4.578,17	1.178,17
4590	Sonstige Verbrauchsgüter	400,00	1.115,36	715,36
5000	Geldbezüge der Beamten	584.900,00	632.793,13	47.893,13
5100	Geldbezüge der ganzjährig beschäftigten Vertragsbediensteten	67.200,00	132.115,46	64.915,46

Kontennachweis Ergebnishaushalt		Budget	RA 2019	Abweichung
5630	Sonstige Aufwandschädigungen	1.800,00	1.728,00	-72,00
5800	Dienstgeberbeiträge zum Ausgleichsfonds für Familienbeihilfen für Beamte	22.800,00	24.697,37	1.897,37
5810	Sonstige Dienstgeberbeiträge zur sozialen Sicherheit der Beamten	13.400,00	13.854,61	454,61
5811	Sonstige Dienstgeberbeiträge zur sozialen Sicherheit der Beamten	11.600,00	12.441,47	841,47
5820	Dienstgeberbeiträge zum Ausgleichsfonds für Familienbeihilfe für Vertragsbedienstete	2.600,00	5.152,98	2.552,98
5830	Sonstige Dienstgeberbeiträge zur sozialen Sicherheit der Vertragsbediensteten	7.800,00	15.035,55	7.235,55
5831	Sonstige Dienstgeberbeiträge zur sozialen Sicherheit der Vertragsbediensteten	600,00	1.148,29	548,29
5832	Sonstige Dienstgeberbeiträge zur sozialen Sicherheit der Vertragsbediensteten	100,00	736,37	636,37
5909	Freiwillige Sozialleistungen	100,00	336,00	236,00
6140	Instandhaltung von Gebäuden und Bauten	0,00	315,50	315,50
6170	Instandhaltung von Fahrzeugen	0,00	70,50	70,50
6180	Instandhaltung von sonstigen Anlagen	0,00	350,19	350,19
6210	Sonstige Transporte	800,00	3.873,83	3.073,83
6300	Postdienste	1.800,00	208,34	-1.591,66
6310	Sonstige Nachrichtenübermittlung	6.500,00	694,74	-5.805,26
6320	Telekommunikationsdienste	0,00	4.042,38	4.042,38
6400	Rechts- und Beratungsaufwand	1.000,00	6.282,00	5.282,00
6570	Geldverkehrs- und Bankspesen	200,00	408,63	208,63
6700	Versicherungen	500,00	203,72	-296,28
6800	Planmäßige Abschreibung	4.100,00	510,29	-3.589,71
7020	Miet- und Pachtaufwand	1.200,00	8.318,98	7.118,98
7100	Gebühren für die Benützung von Gemeindeeinrichtungen und -anlagen	300,00	111,18	-188,82
7150	Andere öffentliche Abgaben	0,00	1.500,65	1.500,65
7260	Mitgliedsbeiträge an Institutionen	15.000,00	12.617,93	-2.382,07
7270	Sonstige Leistungen von natürlichen Personen	79.000,00	8.595,94	-70.404,06
7280	Sonstige Leistungen (Sonstige)	105.500,00	96.361,92	-9.138,08
7298	Reisegebühren	12.700,00	24.003,85	11.303,85
7330	Transfers an Bundesfonds	43.300,00	42.187,37	-1.112,63
7340	Transfers an sonstige Träger öffentlichen Rechts	28.000,00	31.669,00	3.669,00
7670	Sonstige Zuwendungen an private gemeinnützige Einrichtungen	179.000,00	205.700,00	26.700,00
4	Soziale Wohlfahrt und Wohnbauförderung			
42	Freie Wohlfahrt			
425	Entwicklungshilfe im Ausland			
	Mittelaufbringung	0,00	7.000,00	7.000,00
8280	Rückersätze von Aufwendungen	0,00	7.000,00	7.000,00
	Mittelverwendung	352.700,00	331.081,00	-21.619,00
4570	Druckwerke	200,00	42,00	-158,00
6210	Sonstige Transporte	200,00	0,00	-200,00
6700	Versicherungen	200,00	0,00	-200,00
7020	Miet- und Pachtaufwand	200,00	0,00	-200,00
7100	Gebühren für die Benützung von Gemeindeeinrichtungen und -anlagen	200,00	0,00	-200,00
7270	Sonstige Leistungen von natürlichen Personen	1.100,00	0,00	-1.100,00
7280	Sonstige Leistungen (Sonstige)	6.000,00	4.644,00	-1.356,00
7670	Sonstige Zuwendungen an private gemeinnützige Einrichtungen	344.600,00	326.395,00	-18.205,00

Kontennachweis Ergebnishaushalt		Budget	RA 2019	Abweichung
9	Finanzwirtschaft			
98	Haushaltsausgleich			
981	Haushaltsausgleich durch Rücklagen			
	Mittelaufbringung	0,00	50.000,00	50.000,00
8940	Entnahmen von Haushaltsrücklagen	0,00	50.000,00	50.000,00
	Mittelverwendung	0,00	94.184,24	94.184,24
7294	Zuweisung an Haushaltsrücklagen	0,00	94.184,24	94.184,24

Kontennachweis Finanzierungshaushalt		Budget	RA 2019	Abweichung
0	Vertretungskörper und allgemeine Verwaltung			
01	Landesregierung			
011	Repräsentation			
	Mittelverwendung	30.000,00	39.728,15	9.728,15
7232	Repräsentationsaufwand	30.000,00	38.683,15	8.683,15
7290	Vergütungen mit ertragsseitiger Gegenverrechnung innerhalb des Landes	0,00	1.045,00	1.045,00
02	Amt der Landesregierung			
020	Allgemeine Angelegenheiten			
	Mittelverwendung	876.100,00	889.852,09	13.752,09
0200	Maschinen und maschinelle Anlagen	6.800,00	0,00	-6.800,00
0420	Amts-, Betriebs- und Geschäftsausstattung	400,00	10.578,81	10.178,81
4000	Geringwertige Wirtschaftsgüter (GWG)	400,00	0,00	-400,00
5000	Geldbezüge der Beamten	284.600,00	293.156,29	8.556,29
5100	Geldbezüge der ganzjährig beschäftigten Vertragsbediensteten	433.500,00	430.037,21	-3.462,79
5630	Sonstige Aufwandsentschädigungen	900,00	717,60	-182,40
5635	Sonstige Aufwandsentschädigungen	6.000,00	5.128,05	-871,95
5660	Zuwendungen aus Anlass von Dienstjubiläen	100,00	0,00	-100,00
5800	Dienstgeberbeiträge zum Ausgleichsfonds für Familienbeihilfen für Beamte	11.600,00	11.543,44	-56,56
5810	Sonstige Dienstgeberbeiträge zur sozialen Sicherheit der Beamten	12.100,00	12.122,68	22,68
5811	Sonstige Dienstgeberbeiträge zur sozialen Sicherheit der Beamten	7.300,00	7.484,09	184,09
5820	Dienstgeberbeiträge zum Ausgleichsfonds für Familienbeihilfe für Vertragsbedienstete	11.800,00	11.043,34	-756,66
5830	Sonstige Dienstgeberbeiträge zur sozialen Sicherheit der Vertragsbediensteten	87.600,00	86.542,13	-1.057,87
5831	Sonstige Dienstgeberbeiträge zur sozialen Sicherheit der Vertragsbediensteten	3.200,00	3.863,90	663,90
5832	Sonstige Dienstgeberbeiträge zur sozialen Sicherheit der Vertragsbediensteten	3.800,00	3.968,77	168,77
5881	Sonstige Dienstgeberbeiträge	0,00	2.043,60	2.043,60
5909	Freiwillige Sozialleistungen	100,00	1.056,77	956,77
7298	Reisegebühren	5.900,00	10.565,41	4.665,41
05	Sonstige Aufgaben der allgemeinen Verwaltung			
059	Übrige Einrichtungen und Maßnahmen			
	Mittelaufbringung	25.100,00	33.048,46	7.948,46
8280	Rückersätze von Aufwendungen	100,00	2.948,46	2.848,46
8890	Transfers von der Europäischen Union	25.000,00	30.100,00	5.100,00
	Mittelverwendung	1.195.300,00	1.320.424,50	125.124,50
4000	Geringwertige Wirtschaftsgüter (GWG)	400,00	3.008,57	2.608,57
4540	Reinigungsmittel	400,00	93,19	-306,81
4560	Schreib-, Zeichen und sonstige Büromittel	3.000,00	513,54	-2.486,46
4570	Druckwerke	3.400,00	4.588,28	1.188,28

Kontennachweis Finanzierungshaushalt		Budget	RA 2019	Abweichung
4590	Sonstige Verbrauchsgüter	400,00	1.460,69	1.060,69
5000	Geldbezüge der Beamten	584.900,00	632.793,13	47.893,13
5100	Geldbezüge der ganzjährig beschäftigten Vertragsbediensteten	67.200,00	132.115,46	64.915,46
5630	Sonstige Aufwandsentschädigungen	1.800,00	1.728,00	-72,00
5800	Dienstgeberbeiträge zum Ausgleichsfonds für Familienbeihilfen für Beamte	22.800,00	24.697,37	1.897,37
5810	Sonstige Dienstgeberbeiträge zur sozialen Sicherheit der Beamten	13.400,00	13.854,61	454,61
5811	Sonstige Dienstgeberbeiträge zur sozialen Sicherheit der Beamten	11.600,00	12.441,47	841,47
5820	Dienstgeberbeiträge zum Ausgleichsfonds für Familienbeihilfe für Vertragsbedienstete	2.600,00	5.152,98	2.552,98
5830	Sonstige Dienstgeberbeiträge zur sozialen Sicherheit der Vertragsbediensteten	7.800,00	15.035,55	7.235,55
5831	Sonstige Dienstgeberbeiträge zur sozialen Sicherheit der Vertragsbediensteten	600,00	1.148,29	548,29
5832	Sonstige Dienstgeberbeiträge zur sozialen Sicherheit der Vertragsbediensteten	100,00	736,37	636,37
5909	Freiwillige Sozialleistungen	100,00	336,00	236,00
6140	Instandhaltung von Gebäuden und Bauten	0,00	315,50	315,50
6170	Instandhaltung von Fahrzeugen	0,00	70,50	70,50
6180	Instandhaltung von sonstigen Anlagen	0,00	350,19	350,19
6210	Sonstige Transporte	800,00	4.737,03	3.937,03
6300	Postdienste	1.800,00	216,73	-1.583,27
6310	Sonstige Nachrichtenübermittlung	6.500,00	1.857,27	-4.642,73
6320	Telekommunikationsdienste	0,00	3.663,40	3.663,40
6400	Rechts- und Beratungsaufwand	1.000,00	6.887,00	5.887,00
6570	Geldverkehrs- und Bankspesen	200,00	259,70	59,70
6700	Versicherungen	500,00	203,72	-296,28
7020	Miet- und Pachtaufwand	1.200,00	8.500,98	7.300,98
7100	Gebühren für die Benützung von Gemeindevorrichtungen und -anlagen	300,00	111,18	-188,82
7150	Andere öffentliche Abgaben	0,00	1.500,65	1.500,65
7260	Mitgliedsbeiträge an Institutionen	15.000,00	12.617,93	-2.382,07
7270	Sonstige Leistungen von natürlichen Personen	79.000,00	6.450,81	-72.549,19
7280	Sonstige Leistungen (Sonstige)	105.500,00	119.418,19	13.918,19
7298	Reisegebühren	12.700,00	24.003,85	11.303,85
7330	Transfers an Bundesfonds	43.300,00	42.187,37	-1.112,63
7340	Transfers an sonstige Träger öffentlichen Rechts	28.000,00	31.669,00	3.669,00
7670	Sonstige Zuwendungen an private gemeinnützige Einrichtungen	179.000,00	205.700,00	26.700,00
4	Soziale Wohlfahrt und Wohnbauförderung			
42	Freie Wohlfahrt			
425	Entwicklungshilfe im Ausland			
	Mittelaufbringung	0,00	7.000,00	7.000,00
8280	Rückersätze von Aufwendungen	0,00	7.000,00	7.000,00
	Mittelverwendung	352.700,00	331.081,00	-21.619,00
4570	Druckwerke	200,00	42,00	-158,00
6210	Sonstige Transporte	200,00	0,00	-200,00
6700	Versicherungen	200,00	0,00	-200,00

Kontennachweis Finanzierungshaushalt		Budget	RA 2019	Abweichung
7020	Miet- und Pachtaufwand	200,00	0,00	-200,00
7100	Gebühren für die Benützung von Gemeindeeinrichtungen und -anlagen	200,00	0,00	-200,00
7270	Sonstige Leistungen von natürlichen Personen	1.100,00	0,00	-1.100,00
7280	Sonstige Leistungen (Sonstige)	6.000,00	4.644,00	-1.356,00
7670	Sonstige Zuwendungen an private gemeinnützige Einrichtungen	344.600,00	326.395,00	-18.205,00



Bereich Landesrätin MMag.<sup>a</sup> Barbara Eibinger-Miedl

## Globalbudget Wirtschaft

Kontennachweis Ergebnishaushalt		Budget	RA 2019	Abweichung
0	Vertretungskörper und allgemeine Verwaltung			
01	Landesregierung			
011	Repräsentation			
	Mittelaufbringung	0,00	183,25	183,25
8890	Transfers von der Europäischen Union	0,00	183,25	183,25
	Mittelverwendung	1.800,00	2.059,48	259,48
7232	Repräsentationsaufwand	1.800,00	2.059,48	259,48
02	Amt der Landesregierung			
020	Allgemeine Angelegenheiten			
	Mittelverwendung	1.639.600,00	1.576.332,40	-63.267,60
4000	Geringwertige Wirtschaftsgüter (GWG)	1.100,00	1.541,10	441,10
4560	Schreib-, Zeichen und sonstige Büromittel	1.500,00	2.205,20	705,20
5000	Geldbezüge der Beamten	575.500,00	568.889,80	-6.610,20
5100	Geldbezüge der ganzjährig beschäftigten Vertragsbediensteten	767.000,00	716.329,16	-50.670,84
5635	Sonstige Aufwandsentschädigungen	7.800,00	8.023,55	223,55
5660	Zuwendungen aus Anlass von Dienstjubiläen	100,00	0,00	-100,00
5670	Belohnungen und Geldaushilfen und Leistungsprämien	100,00	1.000,00	900,00
5800	Dienstgeberbeiträge zum Ausgleichsfonds für Familienbeihilfen für Beamte	20.600,00	19.261,70	-1.338,30
5810	Sonstige Dienstgeberbeiträge zur sozialen Sicherheit der Beamten	21.400,00	20.164,61	-1.235,39
5811	Sonstige Dienstgeberbeiträge zur sozialen Sicherheit der Beamten	17.100,00	16.911,62	-188,38
5820	Dienstgeberbeiträge zum Ausgleichsfonds für Familienbeihilfe für Vertragsbedienstete	31.000,00	28.287,03	-2.712,97
5830	Sonstige Dienstgeberbeiträge zur sozialen Sicherheit der Vertragsbediensteten	159.400,00	146.687,23	-12.712,77
5831	Sonstige Dienstgeberbeiträge zur sozialen Sicherheit der Vertragsbediensteten	10.600,00	10.033,06	-566,94
5832	Sonstige Dienstgeberbeiträge zur sozialen Sicherheit der Vertragsbediensteten	8.800,00	7.532,65	-1.267,35
5909	Freiwillige Sozialleistungen	100,00	1.751,35	1.651,35
6800	Planmäßige Abschreibung	0,00	11.687,35	11.687,35
7298	Reisegebühren	17.500,00	16.026,99	-1.473,01
021	Information und Dokumentation			
	Mittelaufbringung	0,00	367.660,02	367.660,02
8890	Transfers von der Europäischen Union	0,00	348.901,66	348.901,66
8940	Entnahmen von Haushaltsrücklagen	0,00	18.758,36	18.758,36
	Mittelverwendung	0,00	697.803,34	697.803,34
7150	Andere öffentliche Abgaben	0,00	26.062,67	26.062,67
7280	Sonstige Leistungen (Sonstige)	0,00	671.740,67	671.740,67
7	Wirtschaftsförderung			
78	Förderung von Handel, Gewerbe und Industrie			
780	Einrichtungen zur Förderung von Handel, Gewerbe und Industrie			
	Mittelaufbringung	72.200,00	48.315,41	-23.884,59
8280	Rückersätze von Aufwendungen	72.100,00	0,00	-72.100,00
8291	Pöнал-, Stundungs- und Verzugszinsen	100,00	3,64	-96,36
8940	Entnahmen von Haushaltsrücklagen	0,00	48.311,77	48.311,77



Kontennachweis Ergebnishaushalt		Budget	RA 2019	Abweichung
Mittelverwendung		22.693.700,00	29.691.569,62	6.997.869,62
6570	Geldverkehrs- und Bankspesen	200,00	114,25	-85,75
6820	Wertberichtigungen zu Finanzinstrumenten	0,00	10.028,96	10.028,96
7402	Transfers an Eigenbetriebe	1.000.000,00	0,00	-1.000.000,00
7403	Transfers an Beteiligungen des Landes	21.693.500,00	29.681.426,41	7.987.926,41
<b>782</b>	<b>Wirtschaftspolitische Maßnahmen</b>			
Mittelaufbringung		4.390.000,00	9.330.970,04	4.940.970,04
8170	Kostenbeiträge und Kostenersätze für Verwaltungsleistungen	170.000,00	154.983,00	-15.017,00
8890	Transfers von der Europäischen Union	4.220.000,00	4.085.650,88	-134.349,12
8940	Entnahmen von Haushaltsrücklagen	0,00	5.090.336,16	5.090.336,16
Mittelverwendung		13.397.400,00	15.942.105,53	2.544.705,53
4000	Geringwertige Wirtschaftsgüter (GWG)	200,00	81,95	-118,05
4020	Verbrauchsgüter für innerbetriebliche Leistungen	200,00	52,22	-147,78
4570	Druckwerke	0,00	829,83	829,83
5640	Vergütungen für Nebentätigkeit	41.100,00	89.452,03	48.352,03
6180	Instandhaltung von sonstigen Anlagen	0,00	359,16	359,16
6320	Telekommunikationsdienste	0,00	3,40	3,40
6400	Rechts- und Beratungsaufwand	272.000,00	37.784,46	-234.215,54
6700	Versicherungen	300,00	0,00	-300,00
6800	Planmäßige Abschreibung	2.100,00	1.211,31	-888,69
6880	Dotierung von Rückstellungen für ausstehende Rechnungen	0,00	11.592,00	11.592,00
7100	Gebühren für die Benützung von Gemeindeeinrichtungen und -anlagen	400,00	0,00	-400,00
7260	Mitgliedsbeiträge an Institutionen	900,00	911,60	11,60
7270	Sonstige Leistungen von natürlichen Personen	380.600,00	157.303,52	-223.296,48
7280	Sonstige Leistungen (Sonstige)	324.200,00	271.807,01	-52.392,99
7299	Forderungsabschreibungen	10.000,00	0,00	-10.000,00
7402	Transfers an Eigenbetriebe	4.100.000,00	0,00	-4.100.000,00
7403	Transfers an Beteiligungen des Landes	7.602.400,00	14.407.973,44	6.805.573,44
7430	Transfers an Unternehmen (ohne Finanzunternehmen)	62.000,00	63.556,15	1.556,15
7480	Kapitaltransfers an Unternehmen (ohne Finanzunternehmen)	600.000,00	898.187,45	298.187,45
7660	Gesetzliche Zuwendungen an private gemeinnützige Einrichtungen	1.000,00	1.000,00	0,00
<b>789</b>	<b>Sonstige Einrichtungen und Maßnahmen</b>			
Mittelaufbringung		800,00	7.000,00	6.200,00
8280	Rückersätze von Aufwendungen	800,00	7.000,00	6.200,00
Mittelverwendung		1.159.300,00	1.282.855,85	123.555,85
4570	Druckwerke	0,00	972,00	972,00
4590	Sonstige Verbrauchsgüter	140.000,00	0,00	-140.000,00
5640	Vergütungen für Nebentätigkeit	38.200,00	39.215,40	1.015,40
6400	Rechts- und Beratungsaufwand	200,00	63.503,05	63.303,05
6880	Dotierung von Rückstellungen für ausstehende Rechnungen	0,00	2.500,00	2.500,00
7270	Sonstige Leistungen von natürlichen Personen	255.700,00	39.215,40	-216.484,60
7280	Sonstige Leistungen (Sonstige)	275.000,00	12.500,00	-262.500,00
7355	Kapitaltransfers an Gemeinden, sonstige	44.600,00	0,00	-44.600,00
7430	Transfers an Unternehmen (ohne Finanzunternehmen)	201.000,00	1.012.450,00	811.450,00
7480	Kapitaltransfers an Unternehmen (ohne Finanzunternehmen)	167.600,00	112.500,00	-55.100,00
7690	Sonstige Zuwendungen an Einzelpersonen	37.000,00	0,00	-37.000,00

Kontennachweis Ergebnishaushalt		Budget	RA 2019	Abweichung
9	Finanzwirtschaft			
96	Haftungen (soweit nicht aufteilbar)			
960	Zahlungsverpflichtungen			
	Mittelaufbringung	30.000,00	381,96	-29.618,04
8170	Kostenbeiträge und Kostenersätze für Verwaltungsleistungen	30.000,00	381,96	-29.618,04
98	Haushaltsausgleich			
981	Haushaltsausgleich durch Rücklagen			
	Mittelaufbringung	0,00	7.004.926,41	7.004.926,41
8940	Entnahmen von Haushaltsrücklagen	0,00	7.004.926,41	7.004.926,41
	Mittelverwendung	0,00	1.576.190,97	1.576.190,97
7294	Zuweisung an Haushaltsrücklagen	0,00	1.576.190,97	1.576.190,97

Kontennachweis Finanzierungshaushalt		Budget	RA 2019	Abweichung
0	Vertretungskörper und allgemeine Verwaltung			
01	Landesregierung			
011	Repräsentation			
	Mittelverwendung	1.800,00	2.059,48	259,48
7232	Repräsentationsaufwand	1.800,00	2.059,48	259,48
02	Amt der Landesregierung			
020	Allgemeine Angelegenheiten			
	Mittelverwendung	1.650.500,00	1.572.103,75	-78.396,25
0200	Maschinen und maschinelle Anlagen	10.400,00	0,00	-10.400,00
0420	Amts-, Betriebs- und Geschäftsausstattung	500,00	7.436,15	6.936,15
4000	Geringwertige Wirtschaftsgüter (GWG)	1.100,00	1.326,05	226,05
4560	Schreib-, Zeichen und sonstige Büromittel	1.500,00	2.205,20	705,20
5000	Geldbezüge der Beamten	575.500,00	568.889,80	-6.610,20
5100	Geldbezüge der ganzjährig beschäftigten Vertragsbediensteten	767.000,00	716.329,16	-50.670,84
5635	Sonstige Aufwandsentschädigungen	7.800,00	8.023,55	223,55
5660	Zuwendungen aus Anlass von Dienstjubiläen	100,00	0,00	-100,00
5670	Belohnungen und Geldaushilfen und Leistungsprämien	100,00	1.000,00	900,00
5800	Dienstgeberbeiträge zum Ausgleichsfonds für Familienbeihilfen für Beamte	20.600,00	19.261,70	-1.338,30
5810	Sonstige Dienstgeberbeiträge zur sozialen Sicherheit der Beamten	21.400,00	20.164,61	-1.235,39
5811	Sonstige Dienstgeberbeiträge zur sozialen Sicherheit der Beamten	17.100,00	16.911,62	-188,38
5820	Dienstgeberbeiträge zum Ausgleichsfonds für Familienbeihilfe für Vertragsbedienstete	31.000,00	28.287,03	-2.712,97
5830	Sonstige Dienstgeberbeiträge zur sozialen Sicherheit der Vertragsbediensteten	159.400,00	146.687,23	-12.712,77
5831	Sonstige Dienstgeberbeiträge zur sozialen Sicherheit der Vertragsbediensteten	10.600,00	10.033,06	-566,94
5832	Sonstige Dienstgeberbeiträge zur sozialen Sicherheit der Vertragsbediensteten	8.800,00	7.532,65	-1.267,35
5909	Freiwillige Sozialleistungen	100,00	1.751,35	1.651,35
7298	Reisegebühren	17.500,00	16.264,59	-1.235,41
021	Information und Dokumentation			
	Mittelaufbringung	0,00	37.435,10	37.435,10
8890	Transfers von der Europäischen Union	0,00	37.435,10	37.435,10
	Mittelverwendung	0,00	620.464,54	620.464,54
7150	Andere öffentliche Abgaben	0,00	22.379,87	22.379,87
7280	Sonstige Leistungen (Sonstige)	0,00	598.084,67	598.084,67

Kontennachweis Finanzierungshaushalt		Budget	RA 2019	Abweichung
7	Wirtschaftsförderung			
78	Förderung von Handel, Gewerbe und Industrie			
780	Einrichtungen zur Förderung von Handel, Gewerbe und Industrie			
	Mittelaufbringung	72.300,00	0,00	-72.300,00
2447	Investitionsdarlehen an Unternehmen (ohne Finanzunternehmen)	100,00	0,00	-100,00
8280	Rückersätze von Aufwendungen	72.100,00	0,00	-72.100,00
8291	Pöнал-, Stundungs- und Verzugszinsen	100,00	0,00	-100,00
	Mittelverwendung	22.693.700,00	30.525.341,02	7.831.641,02
6570	Geldverkehrs- und Bankspesen	200,00	114,25	-85,75
7402	Transfers an Eigenbetriebe	1.000.000,00	0,00	-1.000.000,00
7403	Transfers an Beteiligungen des Landes	21.693.500,00	30.525.226,77	8.831.726,77
782	Wirtschaftspolitische Maßnahmen			
	Mittelaufbringung	4.390.000,00	4.227.865,03	-162.134,97
8170	Kostenbeiträge und Kostenersätze für Verwaltungsleistungen	170.000,00	156.700,80	-13.299,20
8890	Transfers von der Europäischen Union	4.220.000,00	4.071.164,23	-148.835,77
	Mittelverwendung	13.385.300,00	16.040.420,02	2.655.120,02
4000	Geringwertige Wirtschaftsgüter (GWG)	200,00	81,95	-118,05
4020	Verbrauchsgüter für innerbetriebliche Leistungen	200,00	52,22	-147,78
4570	Druckwerke	0,00	829,83	829,83
5640	Vergütungen für Nebentätigkeit	41.100,00	89.452,03	48.352,03
6180	Instandhaltung von sonstigen Anlagen	0,00	359,16	359,16
6320	Telekommunikationsdienste	0,00	11,20	11,20
6400	Rechts- und Beratungsaufwand	272.000,00	46.640,46	-225.359,54
6700	Versicherungen	300,00	0,00	-300,00
7100	Gebühren für die Benützung von Gemeindeeinrichtungen und -anlagen	400,00	0,00	-400,00
7260	Mitgliedsbeiträge an Institutionen	900,00	911,60	11,60
7270	Sonstige Leistungen von natürlichen Personen	380.600,00	150.199,52	-230.400,48
7280	Sonstige Leistungen (Sonstige)	324.200,00	381.165,01	56.965,01
7402	Transfers an Eigenbetriebe	4.100.000,00	0,00	-4.100.000,00
7403	Transfers an Beteiligungen des Landes	7.602.400,00	14.407.973,44	6.805.573,44
7430	Transfers an Unternehmen (ohne Finanzunternehmen)	62.000,00	63.556,15	1.556,15
7480	Kapitaltransfers an Unternehmen (ohne Finanzunternehmen)	600.000,00	898.187,45	298.187,45
7660	Gesetzliche Zuwendungen an private gemeinnützige Einrichtungen	1.000,00	1.000,00	0,00
789	Sonstige Einrichtungen und Maßnahmen			
	Mittelaufbringung	800,00	7.000,00	6.200,00
8280	Rückersätze von Aufwendungen	800,00	7.000,00	6.200,00
	Mittelverwendung	1.159.300,00	1.462.656,65	303.356,65
4570	Druckwerke	0,00	1.296,00	1.296,00
4590	Sonstige Verbrauchsgüter	140.000,00	0,00	-140.000,00
5640	Vergütungen für Nebentätigkeit	38.200,00	39.215,40	1.015,40
6400	Rechts- und Beratungsaufwand	200,00	63.503,05	63.303,05
7150	Andere öffentliche Abgaben	0,00	571,43	571,43
7270	Sonstige Leistungen von natürlichen Personen	255.700,00	39.215,40	-216.484,60
7280	Sonstige Leistungen (Sonstige)	275.000,00	91.905,37	-183.094,63
7355	Kapitaltransfers an Gemeinden, sonstige	44.600,00	0,00	-44.600,00
7430	Transfers an Unternehmen (ohne Finanzunternehmen)	201.000,00	1.092.450,00	891.450,00
7480	Kapitaltransfers an Unternehmen (ohne Finanzunternehmen)	167.600,00	134.500,00	-33.100,00
7690	Sonstige Zuwendungen an Einzelpersonen	37.000,00	0,00	-37.000,00

Kontennachweis Finanzierungshaushalt		Budget	RA 2019	Abweichung
9	Finanzwirtschaft			
96	Haftungen (soweit nicht aufteilbar)			
960	Zahlungsverpflichtungen			
	Mittelaufbringung	30.000,00	381,96	-29.618,04
8170	Kostenbeiträge und Kostenersätze für Verwaltungsleistungen	30.000,00	381,96	-29.618,04



Bereich Landesrätin MMag.<sup>a</sup> Barbara Eibinger-Miedl

## Globalbudget Tourismus

Kontennachweis Ergebnishaushalt		Budget	RA 2019	Abweichung
0	Vertretungskörper und allgemeine Verwaltung			
02	Amt der Landesregierung			
020	Allgemeine Angelegenheiten			
	Mittelverwendung	1.309.500,00	1.368.610,93	59.110,93
4000	Geringwertige Wirtschaftsgüter (GWG)	400,00	1.165,41	765,41
4560	Schreib-, Zeichen und sonstige Büromittel	1.800,00	2.264,57	464,57
5000	Geldbezüge der Beamten	618.300,00	592.549,17	-25.750,83
5100	Geldbezüge der ganzjährig beschäftigten Vertragsbediensteten	493.500,00	561.243,02	67.743,02
5630	Sonstige Aufwandsentschädigungen	100,00	0,00	-100,00
5635	Sonstige Aufwandsentschädigungen	5.000,00	5.032,01	32,01
5660	Zuwendungen aus Anlass von Dienstjubiläen	100,00	0,00	-100,00
5670	Belohnungen und Geldaushilfen und Leistungsprämien	100,00	0,00	-100,00
5800	Dienstgeberbeiträge zum Ausgleichsfonds für Familienbeihilfen für Beamte	18.600,00	18.269,50	-330,50
5810	Sonstige Dienstgeberbeiträge zur sozialen Sicherheit der Beamten	24.300,00	22.129,42	-2.170,58
5811	Sonstige Dienstgeberbeiträge zur sozialen Sicherheit der Beamten	17.800,00	17.178,06	-621,94
5820	Dienstgeberbeiträge zum Ausgleichsfonds für Familienbeihilfe für Vertragsbedienstete	16.300,00	19.546,00	3.246,00
5830	Sonstige Dienstgeberbeiträge zur sozialen Sicherheit der Vertragsbediensteten	96.900,00	111.254,75	14.354,75
5831	Sonstige Dienstgeberbeiträge zur sozialen Sicherheit der Vertragsbediensteten	5.900,00	6.249,73	349,73
5832	Sonstige Dienstgeberbeiträge zur sozialen Sicherheit der Vertragsbediensteten	2.800,00	3.614,60	814,60
5909	Freiwillige Sozialleistungen	100,00	1.701,05	1.601,05
6800	Planmäßige Abschreibung	0,00	1.035,31	1.035,31
6830	Verluste aus dem Abgang von Sachanlagen und immateriellen Vermögenswerten	0,00	103,77	103,77
7298	Reisegebühren	7.500,00	5.274,56	-2.225,44
7	Wirtschaftsförderung			
77	Förderung des Fremdenverkehrs			
770	Einrichtungen zur Förderung des Fremdenverkehrs			
	Mittelaufbringung	5.391.600,00	9.647.816,36	4.256.216,36
8200	Zinserträge aus Darlehen und aktiven Finanzinstrumenten	60.000,00	1.906,24	-58.093,76
8260	Vergütungen mit aufwandsseitiger Gegenverrechnung innerhalb des Landes	4.425.000,00	4.626.993,56	201.993,56
8280	Rückersätze von Aufwendungen	100,00	13.978,76	13.878,76
8291	Pönal-, Stundungs- und Verzugszinsen	20.000,00	4.937,80	-15.062,20
8293	Zinsen aus dem Geldverkehr in Euro	10.000,00	0,00	-10.000,00
8940	Entnahmen von Haushaltsrücklagen	876.500,00	5.000.000,00	4.123.500,00
	Mittelverwendung	5.841.600,00	9.739.141,36	3.897.541,36
6400	Rechts- und Beratungsaufwand	30.000,00	0,00	-30.000,00
6570	Geldverkehrs- und Bankspesen	200,00	241,38	41,38
7280	Sonstige Leistungen (Sonstige)	20.000,00	0,00	-20.000,00
7294	Zuweisung an Haushaltsrücklagen	0,00	2.490.862,44	2.490.862,44
7299	Forderungsabschreibungen	100,00	67.702,13	67.602,13
7430	Transfers an Unternehmen (ohne Finanzunternehmen)	3.857.100,00	1.107.953,65	-2.749.146,35
7480	Kapitaltransfers an Unternehmen (ohne Finanzunternehmen)	1.934.200,00	6.072.381,76	4.138.181,76

Kontennachweis Ergebnishaushalt		Budget	RA 2019	Abweichung
771	Maßnahmen zur Förderung des Fremdenverkehrs			
	Mittelaufbringung	1.475.600,00	2.589.518,56	1.113.918,56
8030	Veräußerungen von Handelswaren	300,00	0,00	-300,00
8200	Zinserträge aus Darlehen und aktiven Finanzinstrumenten	200,00	0,00	-200,00
8260	Vergütungen mit aufwandsseitiger Gegenverrechnung innerhalb des Landes	1.475.000,00	1.542.331,22	67.331,22
8280	Rückersätze von Aufwendungen	100,00	0,00	-100,00
8295	Zinsen aus Forderungen in Euro	0,00	47.187,34	47.187,34
8940	Entnahmen von Haushaltsrücklagen	0,00	1.000.000,00	1.000.000,00
	Mittelverwendung	9.174.600,00	9.970.068,71	795.468,71
4000	Geringwertige Wirtschaftsgüter (GWG)	300,00	446,83	146,83
4020	Verbrauchsgüter für innerbetriebliche Leistungen	500,00	52,84	-447,16
4130	Handelswaren	0,00	1.380,00	1.380,00
4560	Schreib-, Zeichen und sonstige Büromittel	1.300,00	196,20	-1.103,80
4570	Druckwerke	21.600,00	329,29	-21.270,71
5640	Vergütungen für Nebentätigkeit	55.000,00	54.786,07	-213,93
6300	Postdienste	0,00	5,80	5,80
6320	Telekommunikationsdienste	200,00	0,00	-200,00
6400	Rechts- und Beratungsaufwand	75.100,00	19.137,00	-55.963,00
6800	Planmäßige Abschreibung	1.200,00	0,00	-1.200,00
6940	Aufwendungen aus der Bewertung von Beteiligungen	350.000,00	211.455,76	-138.544,24
7100	Gebühren für die Benützung von Gemeindeeinrichtungen und -anlagen	0,00	23.384,34	23.384,34
7270	Sonstige Leistungen von natürlichen Personen	74.200,00	64.272,82	-9.927,18
7280	Sonstige Leistungen (Sonstige)	11.000,00	28.024,00	17.024,00
7294	Zuweisung an Haushaltsrücklagen	0,00	1.236.144,22	1.236.144,22
7355	Kapitaltransfers an Gemeinden, sonstige	281.100,00	67.500,00	-213.600,00
7403	Transfers an Beteiligungen des Landes	3.939.600,00	4.694.260,00	754.660,00
7430	Transfers an Unternehmen (ohne Finanzunternehmen)	274.700,00	1.905.896,04	1.631.196,04
7480	Kapitaltransfers an Unternehmen (ohne Finanzunternehmen)	2.613.800,00	356.610,50	-2.257.189,50
7670	Sonstige Zuwendungen an private gemeinnützige Einrichtungen	1.475.000,00	1.306.187,00	-168.813,00
9	Finanzwirtschaft			
92	Öffentliche Abgaben			
922	Ausschließliche Landesabgaben			
	Mittelaufbringung	15.900.000,00	20.899.472,03	4.999.472,03
8350	Direkte Abgaben der Länder	15.900.000,00	20.520.884,34	4.620.884,34
8940	Entnahmen von Haushaltsrücklagen	0,00	378.587,69	378.587,69
	Mittelverwendung	15.900.000,00	20.899.472,03	4.999.472,03
4570	Druckwerke	19.900,00	1.905,13	-17.994,87
6400	Rechts- und Beratungsaufwand	20.100,00	26.466,00	6.366,00
7294	Zuweisung an Haushaltsrücklagen	0,00	603.597,72	603.597,72
7305	Transfers an Gemeinden, sonstige	6.000,00	1.378.028,43	1.372.028,43
7355	Kapitaltransfers an Gemeinden, sonstige	894.100,00	0,00	-894.100,00
7430	Transfers an Unternehmen (ohne Finanzunternehmen)	14.959.900,00	18.889.474,75	3.929.574,75
98	Haushaltsausgleich			
981	Haushaltsausgleich durch Rücklagen			
	Mittelaufbringung	0,00	1.022.395,00	1.022.395,00
8940	Entnahmen von Haushaltsrücklagen	0,00	1.022.395,00	1.022.395,00
	Mittelverwendung	0,00	1.134.358,27	1.134.358,27
7294	Zuweisung an Haushaltsrücklagen	0,00	1.134.358,27	1.134.358,27

Kontennachweis Finanzierungshaushalt		Budget	RA 2019	Abweichung
0	Vertretungskörper und allgemeine Verwaltung			
02	Amt der Landesregierung			
020	Allgemeine Angelegenheiten			
	Mittelverwendung	1.309.900,00	1.367.457,45	57.557,45
0420	Amts-, Betriebs- und Geschäftsausstattung	400,00	0,00	-400,00
4000	Geringwertige Wirtschaftsgüter (GWG)	400,00	1.165,41	765,41
4560	Schreib-, Zeichen und sonstige Büromittel	1.800,00	2.250,17	450,17
5000	Geldbezüge der Beamten	618.300,00	592.549,17	-25.750,83
5100	Geldbezüge der ganzjährig beschäftigten Vertragsbediensteten	493.500,00	561.243,02	67.743,02
5630	Sonstige Aufwandsentschädigungen	100,00	0,00	-100,00
5635	Sonstige Aufwandsentschädigungen	5.000,00	5.032,01	32,01
5660	Zuwendungen aus Anlass von Dienstjubiläen	100,00	0,00	-100,00
5670	Belohnungen und Geldaushilfen und Leistungsprämien	100,00	0,00	-100,00
5800	Dienstgeberbeiträge zum Ausgleichsfonds für Familienbeihilfen für Beamte	18.600,00	18.269,50	-330,50
5810	Sonstige Dienstgeberbeiträge zur sozialen Sicherheit der Beamten	24.300,00	22.129,42	-2.170,58
5811	Sonstige Dienstgeberbeiträge zur sozialen Sicherheit der Beamten	17.800,00	17.178,06	-621,94
5820	Dienstgeberbeiträge zum Ausgleichsfonds für Familienbeihilfe für Vertragsbedienstete	16.300,00	19.546,00	3.246,00
5830	Sonstige Dienstgeberbeiträge zur sozialen Sicherheit der Vertragsbediensteten	96.900,00	111.254,75	14.354,75
5831	Sonstige Dienstgeberbeiträge zur sozialen Sicherheit der Vertragsbediensteten	5.900,00	6.249,73	349,73
5832	Sonstige Dienstgeberbeiträge zur sozialen Sicherheit der Vertragsbediensteten	2.800,00	3.614,60	814,60
5909	Freiwillige Sozialleistungen	100,00	1.701,05	1.601,05
7298	Reisegebühren	7.500,00	5.274,56	-2.225,44
7	Wirtschaftsförderung			
77	Förderung des Fremdenverkehrs			
770	Einrichtungen zur Förderung des Fremdenverkehrs			
	Mittelaufbringung	4.965.100,00	4.767.300,70	-197.799,30
2447	Investitionsdarlehen an Unternehmen (ohne Finanzunternehmen)	450.000,00	94.783,50	-355.216,50
8200	Zinserträge aus Darlehen und aktiven Finanzinstrumenten	60.000,00	3.335,94	-56.664,06
8260	Vergütungen mit aufwandsseitiger Gegenverrechnung innerhalb des Landes	4.425.000,00	4.626.993,56	201.993,56
8280	Rückersätze von Aufwendungen	100,00	13.978,76	13.878,76
8291	Pönal-, Stundungs- und Verzugszinsen	20.000,00	28.208,94	8.208,94
8293	Zinsen aus dem Geldverkehr in Euro	10.000,00	0,00	-10.000,00
	Mittelverwendung	5.841.500,00	7.180.576,79	1.339.076,79
6400	Rechts- und Beratungsaufwand	30.000,00	0,00	-30.000,00
6570	Geldverkehrs- und Bankspesen	200,00	241,38	41,38
7280	Sonstige Leistungen (Sonstige)	20.000,00	0,00	-20.000,00
7430	Transfers an Unternehmen (ohne Finanzunternehmen)	3.857.100,00	1.107.953,65	-2.749.146,35
7480	Kapitaltransfers an Unternehmen (ohne Finanzunternehmen)	1.934.200,00	6.072.381,76	4.138.181,76
771	Maßnahmen zur Förderung des Fremdenverkehrs			
	Mittelaufbringung	1.475.800,00	1.868.227,39	392.427,39
0820	Sonstige Beteiligungen	100,00	0,00	-100,00
2447	Investitionsdarlehen an Unternehmen (ohne Finanzunternehmen)	100,00	0,00	-100,00
8030	Veräußerungen von Handelswaren	300,00	0,00	-300,00
8200	Zinserträge aus Darlehen und aktiven Finanzinstrumenten	200,00	0,00	-200,00



Kontennachweis Finanzierungshaushalt		Budget	RA 2019	Abweichung
8260	Vergütungen mit aufwandsseitiger Gegenverrechnung innerhalb des Landes	1.475.000,00	1.542.331,22	67.331,22
8280	Rückersätze von Aufwendungen	100,00	0,00	-100,00
8295	Zinsen aus Forderungen in Euro	0,00	47.187,34	47.187,34
8630	Transfers von Unternehmen (ohne Finanzunternehmen)	0,00	278.708,83	278.708,83
Mittelverwendung		8.823.400,00	8.527.199,63	-296.200,37
4000	Geringwertige Wirtschaftsgüter (GWG)	300,00	446,83	146,83
4020	Verbrauchsgüter für innerbetriebliche Leistungen	500,00	52,84	-447,16
4130	Handelswaren	0,00	1.380,00	1.380,00
4560	Schreib-, Zeichen und sonstige Büromittel	1.300,00	196,20	-1.103,80
4570	Druckwerke	21.600,00	305,89	-21.294,11
5640	Vergütungen für Nebentätigkeit	55.000,00	54.786,07	-213,93
6300	Postdienste	0,00	5,80	5,80
6320	Telekommunikationsdienste	200,00	10,50	-189,50
6400	Rechts- und Beratungsaufwand	75.100,00	19.137,00	-55.963,00
7100	Gebühren für die Benützung von Gemeindeeinrichtungen und -anlagen	0,00	23.384,34	23.384,34
7270	Sonstige Leistungen von natürlichen Personen	74.200,00	64.272,82	-9.927,18
7280	Sonstige Leistungen (Sonstige)	11.000,00	28.767,80	17.767,80
7355	Kapitaltransfers an Gemeinden, sonstige	281.100,00	67.500,00	-213.600,00
7403	Transfers an Beteiligungen des Landes	3.939.600,00	4.694.260,00	754.660,00
7430	Transfers an Unternehmen (ohne Finanzunternehmen)	274.700,00	1.905.896,04	1.631.196,04
7480	Kapitaltransfers an Unternehmen (ohne Finanzunternehmen)	2.613.800,00	360.610,50	-2.253.189,50
7670	Sonstige Zuwendungen an private gemeinnützige Einrichtungen	1.475.000,00	1.306.187,00	-168.813,00
9	Finanzwirtschaft			
92	Öffentliche Abgaben			
922	Ausschließliche Landesabgaben			
Mittelaufbringung		15.900.000,00	20.520.884,34	4.620.884,34
8350	Direkte Abgaben der Länder	15.900.000,00	20.520.884,34	4.620.884,34
Mittelverwendung		15.900.000,00	20.296.022,43	4.396.022,43
4570	Druckwerke	19.900,00	2.110,15	-17.789,85
6400	Rechts- und Beratungsaufwand	20.100,00	26.466,00	6.366,00
7305	Transfers an Gemeinden, sonstige	6.000,00	1.378.028,43	1.372.028,43
7355	Kapitaltransfers an Gemeinden, sonstige	894.100,00	0,00	-894.100,00
7430	Transfers an Unternehmen (ohne Finanzunternehmen)	14.959.900,00	18.889.417,85	3.929.517,85

Bereich Landesrätin MMag.<sup>a</sup> Barbara Eibinger-Miedl

## Globalbudget Österreichring

Kontennachweis Ergebnishaushalt		Budget	RA 2019	Abweichung
0	Vertretungskörper und allgemeine Verwaltung			
02	Amt der Landesregierung			
020	Allgemeine Angelegenheiten			
	Mittelverwendung	9.500,00	9.470,50	-29,50
5000	Geldbezüge der Beamten	8.000,00	8.516,76	516,76
5630	Sonstige Aufwandsentschädigungen	100,00	0,00	-100,00
5635	Sonstige Aufwandsentschädigungen	100,00	13,92	-86,08
5660	Zuwendungen aus Anlass von Dienstjubiläen	100,00	0,00	-100,00
5670	Belohnungen und Geldaushilfen und Leistungsprämien	100,00	0,00	-100,00
5800	Dienstgeberbeiträge zum Ausgleichsfonds für Familienbeihilfen für Beamte	300,00	332,68	32,68
5810	Sonstige Dienstgeberbeiträge zur sozialen Sicherheit der Beamten	300,00	323,94	23,94
5811	Sonstige Dienstgeberbeiträge zur sozialen Sicherheit der Beamten	300,00	255,52	-44,48
5909	Freiwillige Sozialleistungen	100,00	3,70	-96,30
7298	Reisegebühren	100,00	23,98	-76,02
7	Wirtschaftsförderung			
77	Förderung des Fremdenverkehrs			
771	Maßnahmen zur Förderung des Fremdenverkehrs			
	Mittelverwendung	2.801.700,00	2.651.700,00	-150.000,00
6940	Aufwendungen aus der Bewertung von Beteiligungen	150.000,00	0,00	-150.000,00
7403	Transfers an Beteiligungen des Landes	112.800,00	112.800,00	0,00
7453	Kapitaltransfers an Beteiligungen des Landes	2.538.900,00	2.538.900,00	0,00

Kontennachweis Finanzierungshaushalt		Budget	RA 2019	Abweichung
0	Vertretungskörper und allgemeine Verwaltung			
02	Amt der Landesregierung			
020	Allgemeine Angelegenheiten			
	Mittelverwendung	9.500,00	9.470,50	-29,50
5000	Geldbezüge der Beamten	8.000,00	8.516,76	516,76
5630	Sonstige Aufwandsentschädigungen	100,00	0,00	-100,00
5635	Sonstige Aufwandsentschädigungen	100,00	13,92	-86,08
5660	Zuwendungen aus Anlass von Dienstjubiläen	100,00	0,00	-100,00
5670	Belohnungen und Geldaushilfen und Leistungsprämien	100,00	0,00	-100,00
5800	Dienstgeberbeiträge zum Ausgleichsfonds für Familienbeihilfen für Beamte	300,00	332,68	32,68
5810	Sonstige Dienstgeberbeiträge zur sozialen Sicherheit der Beamten	300,00	323,94	23,94
5811	Sonstige Dienstgeberbeiträge zur sozialen Sicherheit der Beamten	300,00	255,52	-44,48
5909	Freiwillige Sozialleistungen	100,00	3,70	-96,30
7298	Reisegebühren	100,00	23,98	-76,02
7	Wirtschaftsförderung			
77	Förderung des Fremdenverkehrs			
771	Maßnahmen zur Förderung des Fremdenverkehrs			
	Mittelverwendung	2.651.700,00	2.651.700,00	0,00
7403	Transfers an Beteiligungen des Landes	112.800,00	112.800,00	0,00
7453	Kapitaltransfers an Beteiligungen des Landes	2.538.900,00	2.538.900,00	0,00



Kontennachweis Ergebnishaushalt		Budget	RA 2019	Abweichung
0	Vertretungskörper und allgemeine Verwaltung			
01	Landesregierung			
010	Allgemeine Angelegenheiten			
	Mittelverwendung	0,00	584,12	584,12
	6800 Planmäßige Abschreibung	0,00	584,12	584,12
011	Repräsentation			
	Mittelverwendung	0,00	1.651,95	1.651,95
	7232 Repräsentationsaufwand	0,00	1.651,95	1.651,95
02	Amt der Landesregierung			
020	Allgemeine Angelegenheiten			
	Mittelverwendung	11.594.000,00	11.723.777,22	129.777,22
	4000 Geringwertige Wirtschaftsgüter (GWG)	4.500,00	13.349,31	8.849,31
	4560 Schreib-, Zeichen und sonstige Büromittel	11.000,00	10.607,83	-392,17
	5000 Geldbezüge der Beamten	2.963.000,00	2.940.886,67	-22.113,33
	5100 Geldbezüge der ganzjährig beschäftigten Vertragsbediensteten	6.289.600,00	6.431.504,99	141.904,99
	5200 Geldbezüge der nicht ganzjährig beschäftigten Vertragsbediensteten	69.900,00	116.829,06	46.929,06
	5630 Sonstige Aufwandsentschädigungen	2.000,00	1.523,90	-476,10
	5635 Sonstige Aufwandsentschädigungen	53.500,00	52.345,58	-1.154,42
	5660 Zuwendungen aus Anlass von Dienstjubiläen	100,00	0,00	-100,00
	5670 Belohnungen und Geldaushilfen und Leistungsprämien	100,00	0,00	-100,00
	5800 Dienstgeberbeiträge zum Ausgleichsfonds für Familienbeihilfen für Beamte	90.500,00	81.610,38	-8.889,62
	5810 Sonstige Dienstgeberbeiträge zur sozialen Sicherheit der Beamten	125.200,00	120.807,69	-4.392,31
	5811 Sonstige Dienstgeberbeiträge zur sozialen Sicherheit der Beamten	85.000,00	84.688,92	-311,08
	5820 Dienstgeberbeiträge zum Ausgleichsfonds für Familienbeihilfe für Vertragsbedienstete	226.400,00	229.267,59	2.867,59
	5830 Sonstige Dienstgeberbeiträge zur sozialen Sicherheit der Vertragsbediensteten	1.264.400,00	1.295.361,33	30.961,33
	5831 Sonstige Dienstgeberbeiträge zur sozialen Sicherheit der Vertragsbediensteten	87.100,00	92.128,86	5.028,86
	5832 Sonstige Dienstgeberbeiträge zur sozialen Sicherheit der Vertragsbediensteten	64.300,00	64.406,66	106,66
	5909 Freiwillige Sozialleistungen	100,00	19.358,82	19.258,82
	6800 Planmäßige Abschreibung	0,00	88.231,38	88.231,38
	6848 Buchwert abgegangener Sachanlagen IT	0,00	0,21	0,21
	7280 Sonstige Leistungen (Sonstige)	197.500,00	9.679,28	-187.820,72
	7298 Reisegebühren	59.800,00	71.188,76	11.388,76
021	Information und Dokumentation			
	Mittelaufbringung	0,00	1.836,00	1.836,00
	8192 Erträge aus der Auflösung von Rückstellungen für ausstehende Rechnungen und Betriebspensionen	0,00	1.836,00	1.836,00
2	Unterricht, Erziehung, Sport und Wissenschaft			
21	Allgemeinbildender Unterricht			
213	Sonderschulen			
	Mittelaufbringung	20.000,00	29.607,86	9.607,86
	8100 Erträge aus Leistungen	20.000,00	28.884,99	8.884,99
	8852 Geldspenden	0,00	722,87	722,87
	Mittelverwendung	1.005.600,00	1.111.459,53	105.859,53
	4000 Geringwertige Wirtschaftsgüter (GWG)	11.500,00	4.421,10	-7.078,90
	4020 Verbrauchsgüter für innerbetriebliche Leistungen	300,00	165,62	-134,38

**Rechnungsabschluss**

<b>Kontennachweis Ergebnishaushalt</b>		<b>Budget</b>	<b>RA 2019</b>	<b>Abweichung</b>
4520	Treibstoffe	100,00	21,86	-78,14
4540	Reinigungsmittel	4.300,00	2.484,54	-1.815,46
4560	Schreib-, Zeichen und sonstige Büromittel	1.000,00	351,81	-648,19
4570	Druckwerke	700,00	196,76	-503,24
4580	Mittel zur ärztlichen Betreuung und Gesundheitsvorsorge	2.000,00	1.706,89	-293,11
4590	Sonstige Verbrauchsgüter	7.000,00	3.671,29	-3.328,71
5100	Geldbezüge der ganzjährig beschäftigten Vertragsbediensteten	485.200,00	555.751,87	70.551,87
5101	Geldbezüge der ganzjährig beschäftigten Vertragsbediensteten	49.600,00	36.628,20	-12.971,80
5635	Sonstige Aufwandsentschädigungen	11.300,00	11.723,32	423,32
5660	Zuwendungen aus Anlass von Dienstjubiläen	100,00	0,00	-100,00
5670	Belohnungen und Geldaushilfen und Leistungsprämien	100,00	0,00	-100,00
5820	Dienstgeberbeiträge zum Ausgleichsfonds für Familienbeihilfe für Vertragsbedienstete	19.100,00	20.131,19	1.031,19
5830	Sonstige Dienstgeberbeiträge zur sozialen Sicherheit der Vertragsbediensteten	108.300,00	122.530,73	14.230,73
5831	Sonstige Dienstgeberbeiträge zur sozialen Sicherheit der Vertragsbediensteten	5.800,00	6.539,35	739,35
5832	Sonstige Dienstgeberbeiträge zur sozialen Sicherheit der Vertragsbediensteten	6.100,00	5.907,06	-192,94
5909	Freiwillige Sozialleistungen	100,00	3.225,95	3.125,95
6000	Energiebezüge	10.600,00	10.291,24	-308,76
6140	Instandhaltung von Gebäuden und Bauten	600,00	1.331,62	731,62
6160	Instandhaltung von Maschinen und maschinellen Anlagen	500,00	748,62	248,62
6180	Instandhaltung von sonstigen Anlagen	300,00	735,00	435,00
6210	Sonstige Transporte	200,00	100,00	-100,00
6300	Postdienste	200,00	175,15	-24,85
6310	Sonstige Nachrichtenübermittlung	3.000,00	0,00	-3.000,00
6320	Telekommunikationsdienste	0,00	3.079,02	3.079,02
6800	Planmäßige Abschreibung	0,00	29.364,04	29.364,04
7020	Miet- und Pachtaufwand	254.500,00	260.518,00	6.018,00
7100	Gebühren für die Benützung von Gemeindeeinrichtungen und -anlagen	300,00	0,00	-300,00
7150	Andere öffentliche Abgaben	0,00	28,08	28,08
7210	Patent- und Lizenzgebühr	0,00	259,36	259,36
7240	Aufwendungen für die Ableistung des Präsenzdienstes sowie des Zivildienstes	10.000,00	8.796,73	-1.203,27
7270	Sonstige Leistungen von natürlichen Personen	2.500,00	0,00	-2.500,00
7280	Sonstige Leistungen (Sonstige)	10.000,00	18.334,76	8.334,76
7290	Vergütungen mit ertragsseitiger Gegenverrechnung innerhalb des Landes	0,00	1.390,00	1.390,00
7294	Zuweisung an Haushaltsrücklagen	0,00	722,87	722,87
7297	Sonstige Aufwendungen	200,00	5,40	-194,60
7298	Reisegebühren	100,00	122,10	22,10
25	Außerschulische Jugenderziehung			
251	Schüler-, Lehrlings- und Gesellenheime			
	Mittelaufbringung	2.000,00	0,00	-2.000,00
8100	Erträge aus Leistungen	2.000,00	0,00	-2.000,00
4	Soziale Wohlfahrt und Wohnbauförderung			
41	Allgemeine öffentliche Wohlfahrt			
410	Einrichtungen der allgemeinen Sozialhilfe			
	Mittelverwendung	0,00	597,20	597,20
6800	Planmäßige Abschreibung	0,00	597,20	597,20

**Rechnungsabschluss**

<b>Kontennachweis Ergebnishaushalt</b>		<b>Budget</b>	<b>RA 2019</b>	<b>Abweichung</b>
411	Maßnahmen der allgemeinen Sozialhilfe			
	Mittelaufbringung	5.500.100,00	4.618.146,52	-881.953,48
8280	Rückersätze von Aufwendungen	5.500.000,00	4.617.767,59	-882.232,41
8291	Pöнал-, Stundungs- und Verzugszinsen	100,00	378,93	278,93
	Mittelverwendung	50.925.000,00	50.270.093,50	-654.906,50
7280	Sonstige Leistungen (Sonstige)	20.000,00	39.936,00	19.936,00
7296	Aufwendungen auf Grund gesetzlicher Anordnungen	100,00	0,00	-100,00
7297	Sonstige Aufwendungen	100,00	0,00	-100,00
7299	Forderungsabschreibungen	5.000,00	10.176,95	5.176,95
7307	Transfers an Gemeindeverbände, sonstige	50.899.800,00	50.219.980,55	-679.819,45
412	Einrichtungen der Behindertenhilfe			
	Mittelaufbringung	4.371.500,00	3.538.583,34	-832.916,66
8040	Veräußerungen von bezogenen Lebens- und Futtermitteln	3.000,00	1.854,67	-1.145,33
8060	Veräußerungen von Altmaterial	0,00	1.346,66	1.346,66
8070	Veräußerungen von Erzeugnissen	200.100,00	209.343,14	9.243,14
8100	Erträge aus Leistungen	4.055.100,00	3.167.159,85	-887.940,15
8145	Rückersätze von Auszahlungen für Leistungen Dritter	100,00	119,80	19,80
8240	Miet- und Pächtertrag	110.000,00	109.079,63	-920,37
8260	Vergütungen mit aufwandsseitiger Gegenverrechnung innerhalb des Landes	0,00	4.020,62	4.020,62
8280	Rückersätze von Aufwendungen	100,00	42.526,53	42.426,53
8299	Sonstige Erträge	3.100,00	3.132,44	32,44
	Mittelverwendung	8.801.900,00	8.828.193,38	26.293,38
4000	Geringwertige Wirtschaftsgüter (GWG)	84.000,00	78.935,56	-5.064,44
4020	Verbrauchsgüter für innerbetriebliche Leistungen	154.000,00	133.640,39	-20.359,61
4090	Ersatzteile	20.000,00	15.228,25	-4.771,75
4200	Roh-, Hilfs- und Baustoffe	26.500,00	15.624,58	-10.875,42
4300	Lebensmittel	220.000,00	185.704,87	-34.295,13
4510	Brennstoffe	200,00	759,53	559,53
4520	Treibstoffe	13.000,00	9.909,33	-3.090,67
4530	Schmier- und Schleifmittel	6.000,00	8.148,93	2.148,93
4540	Reinigungsmittel	24.000,00	24.268,05	268,05
4560	Schreib-, Zeichen und sonstige Büromittel	7.000,00	6.556,60	-443,40
4570	Druckwerke	8.000,00	4.821,58	-3.178,42
4580	Mittel zur ärztlichen Betreuung und Gesundheitsvorsorge	3.500,00	1.228,79	-2.271,21
4590	Sonstige Verbrauchsgüter	26.500,00	20.018,01	-6.481,99
5000	Geldbezüge der Beamten	1.206.700,00	1.092.706,72	-113.993,28
5100	Geldbezüge der ganzjährig beschäftigten Vertragsbediensteten	3.353.500,00	3.508.553,15	155.053,15
5101	Geldbezüge der ganzjährig beschäftigten Vertragsbediensteten	380.400,00	340.939,09	-39.460,91
5630	Sonstige Aufwandsentschädigungen	200,00	192,00	-8,00
5635	Sonstige Aufwandsentschädigungen	39.700,00	37.833,11	-1.866,89
5640	Vergütungen für Nebentätigkeit	3.000,00	5.888,00	2.888,00
5660	Zuwendungen aus Anlass von Dienstjubiläen	200,00	0,00	-200,00
5670	Belohnungen und Geldaushilfen und Leistungsprämien	200,00	0,00	-200,00
5800	Dienstgeberbeiträge zum Ausgleichsfonds für Familienbeihilfen für Beamte	34.800,00	35.085,98	285,98
5810	Sonstige Dienstgeberbeiträge zur sozialen Sicherheit der Beamten	50.600,00	46.266,55	-4.333,45
5811	Sonstige Dienstgeberbeiträge zur sozialen Sicherheit der Beamten	33.700,00	31.655,73	-2.044,27
5820	Dienstgeberbeiträge zum Ausgleichsfonds für Familienbeihilfe für Vertragsbedienstete	136.800,00	140.952,78	4.152,78
5830	Sonstige Dienstgeberbeiträge zur sozialen Sicherheit der Vertragsbediensteten	776.900,00	801.422,53	24.522,53

**Rechnungsabschluss**

<b>Kontennachweis Ergebnishaushalt</b>		<b>Budget</b>	<b>RA 2019</b>	<b>Abweichung</b>
5831	Sonstige Dienstgeberbeiträge zur sozialen Sicherheit der Vertragsbediensteten	48.100,00	49.640,18	1.540,18
5832	Sonstige Dienstgeberbeiträge zur sozialen Sicherheit der Vertragsbediensteten	29.600,00	30.566,09	966,09
5909	Freiwillige Sozialleistungen	200,00	11.302,04	11.102,04
6140	Instandhaltung von Gebäuden und Bauten	0,00	992,98	992,98
6160	Instandhaltung von Maschinen und maschinellen Anlagen	12.000,00	11.467,05	-532,95
6170	Instandhaltung von Fahrzeugen	13.000,00	7.979,78	-5.020,22
6180	Instandhaltung von sonstigen Anlagen	35.000,00	44.388,48	9.388,48
6210	Sonstige Transporte	500,00	2.618,33	2.118,33
6300	Postdienste	2.400,00	1.537,76	-862,24
6310	Sonstige Nachrichtenübermittlung	12.000,00	0,00	-12.000,00
6320	Telekommunikationsdienste	0,00	11.864,73	11.864,73
6570	Geldverkehrs- und Bankspesen	200,00	410,62	210,62
6700	Versicherungen	7.000,00	8.669,14	1.669,14
6800	Planmäßige Abschreibung	0,00	118.643,63	118.643,63
6830	Verluste aus dem Abgang von Sachanlagen und immateriellen Vermögenswerten	0,00	2.223,75	2.223,75
6840	Buchwert abgegangener Sachanlagen	0,00	1.192,54	1.192,54
6920	Schadensvergütungen	1.000,00	428,80	-571,20
6930	Strafen	0,00	60,00	60,00
7020	Miet- und Pachtaufwand	1.160.800,00	1.185.903,70	25.103,70
7100	Gebühren für die Benützung von Gemeindeeinrichtungen und -anlagen	12.000,00	1,90	-11.998,10
7150	Andere öffentliche Abgaben	0,00	15.372,88	15.372,88
7210	Patent- und Lizenzgebühr	0,00	7.390,49	7.390,49
7220	Rückersätze von Erträgen	0,00	53,20	53,20
7240	Aufwendungen für die Ableistung des Präsenzdienstes sowie des Zivildienstes	80.000,00	82.620,43	2.620,43
7260	Mitgliedsbeiträge an Institutionen	1.500,00	705,30	-794,70
7270	Sonstige Leistungen von natürlichen Personen	589.000,00	425.077,23	-163.922,77
7280	Sonstige Leistungen (Sonstige)	111.000,00	207.080,73	96.080,73
7290	Vergütungen mit ertragsseitiger Gegenverrechnung innerhalb des Landes	0,00	5.692,36	5.692,36
7297	Sonstige Aufwendungen	61.000,00	34.753,80	-26.246,20
7298	Reisegebühren	6.200,00	13.031,74	6.831,74
7299	Forderungsabschreibungen	10.000,00	183,61	-9.816,39
<b>413</b>	<b>Maßnahmen der Behindertenhilfe</b>			
	<b>Mittelaufbringung</b>	<b>11.400.200,00</b>	<b>13.329.127,63</b>	<b>1.928.927,63</b>
8280	Rückersätze von Aufwendungen	11.000.100,00	12.679.075,14	1.678.975,14
8299	Sonstige Erträge	100,00	0,00	-100,00
8507	Transfers von Gemeindeverbänden, sonstige	400.000,00	650.052,49	250.052,49
	<b>Mittelverwendung</b>	<b>208.985.000,00</b>	<b>220.654.682,85</b>	<b>11.669.682,85</b>
4000	Geringwertige Wirtschaftsgüter (GWG)	100,00	13,33	-86,67
4560	Schreib-, Zeichen und sonstige Büromittel	1.000,00	120,77	-879,23
4570	Druckwerke	2.600,00	404,16	-2.195,84
6300	Postdienste	0,00	8,30	8,30
6320	Telekommunikationsdienste	0,00	73,47	73,47
6400	Rechts- und Beratungsaufwand	5.000,00	8.710,98	3.710,98
6570	Geldverkehrs- und Bankspesen	100,00	0,00	-100,00
7020	Miet- und Pachtaufwand	0,00	5.945,63	5.945,63
7260	Mitgliedsbeiträge an Institutionen	1.000,00	650,00	-350,00
7270	Sonstige Leistungen von natürlichen Personen	4.900,00	1.056,00	-3.844,00
7280	Sonstige Leistungen (Sonstige)	2.020.200,00	1.555.553,76	-464.646,24

**Rechnungsabschluss**

<b>Kontennachweis Ergebnishaushalt</b>		<b>Budget</b>	<b>RA 2019</b>	<b>Abweichung</b>
7296	Aufwendungen auf Grund gesetzlicher Anordnungen	100,00	0,00	-100,00
7297	Sonstige Aufwendungen	50.200,00	0,00	-50.200,00
7299	Forderungsabschreibungen	0,00	44.571,53	44.571,53
7307	Transfers an Gemeindeverbände, sonstige	206.899.800,00	219.037.574,92	12.137.774,92
42	Freie Wohlfahrt			
426	Flüchtlingshilfe			
	<b>Mittelaufbringung</b>	<b>18.600.100,00</b>	<b>100.685.508,61</b>	<b>82.085.408,61</b>
8280	Rückersätze von Aufwendungen	100,00	417.816,17	417.716,17
8501	Transfers vom Bund, sonstige	18.600.000,00	66.506.492,32	47.906.492,32
8940	Entnahmen von Haushaltsrücklagen	0,00	33.761.200,12	33.761.200,12
	<b>Mittelverwendung</b>	<b>31.000.000,00</b>	<b>35.605.909,81</b>	<b>4.605.909,81</b>
6210	Sonstige Transporte	0,00	66.568,15	66.568,15
6400	Rechts- und Beratungsaufwand	0,00	512,50	512,50
6880	Dotierung von Rückstellungen für ausstehende Rechnungen	0,00	2.009.581,69	2.009.581,69
7270	Sonstige Leistungen von natürlichen Personen	1.040.000,00	76.505,80	-963.494,20
7280	Sonstige Leistungen (Sonstige)	29.960.000,00	33.422.110,31	3.462.110,31
7297	Sonstige Aufwendungen	0,00	29.925,46	29.925,46
7299	Forderungsabschreibungen	0,00	705,90	705,90
429	Sonstige Einrichtungen und Maßnahmen			
	<b>Mittelaufbringung</b>	<b>3.228.600,00</b>	<b>3.834.020,10</b>	<b>605.420,10</b>
8192	Erträge aus der Auflösung von Rückstellungen für ausstehende Rechnungen und Betriebspensionen	0,00	131.774,14	131.774,14
8200	Zinserträge aus Darlehen und aktiven Finanzinstrumenten	100,00	0,00	-100,00
8240	Miet- und Pächtertrag	300,00	36.171,32	35.871,32
8280	Rückersätze von Aufwendungen	51.600,00	662.468,75	610.868,75
8291	Pöнал-, Stundungs- und Verzugszinsen	100,00	0,00	-100,00
8505	Transfers von Gemeinden, sonstige	0,00	402.382,69	402.382,69
8507	Transfers von Gemeindeverbänden, sonstige	696.600,00	350.960,59	-345.639,41
8890	Transfers von der Europäischen Union	2.479.900,00	2.208.847,45	-271.052,55
8940	Entnahmen von Haushaltsrücklagen	0,00	41.415,16	41.415,16
	<b>Mittelverwendung</b>	<b>20.556.200,00</b>	<b>21.929.779,18</b>	<b>1.373.579,18</b>
4000	Geringwertige Wirtschaftsgüter (GWG)	500,00	282,01	-217,99
4130	Handelswaren	0,00	2.500,00	2.500,00
4570	Druckwerke	17.400,00	3.728,91	-13.671,09
4590	Sonstige Verbrauchsgüter	0,00	476,26	476,26
5640	Vergütungen für Nebentätigkeit	20.000,00	18.668,66	-1.331,34
6210	Sonstige Transporte	0,00	57,00	57,00
6310	Sonstige Nachrichtenübermittlung	7.200,00	0,00	-7.200,00
6320	Telekommunikationsdienste	0,00	4.632,74	4.632,74
6570	Geldverkehrs- und Bankspesen	0,00	68,50	68,50
6800	Planmäßige Abschreibung	0,00	48.730,51	48.730,51
6880	Dotierung von Rückstellungen für ausstehende Rechnungen	0,00	178.851,17	178.851,17
6920	Schadensvergütungen	50.000,00	1.711.271,86	1.661.271,86
7020	Miet- und Pacht aufwand	76.000,00	87.692,55	11.692,55
7150	Andere öffentliche Abgaben	0,00	1.119,75	1.119,75
7260	Mitgliedsbeiträge an Institutionen	16.000,00	15.936,50	-63,50
7270	Sonstige Leistungen von natürlichen Personen	5.000,00	6.298,33	1.298,33
7280	Sonstige Leistungen (Sonstige)	3.819.200,00	2.492.172,38	-1.327.027,62
7290	Vergütungen mit ertragsseitiger Gegenverrechnung innerhalb des Landes	0,00	2.705,40	2.705,40
7294	Zuweisung an Haushaltsrücklagen	0,00	183.899,12	183.899,12



**Rechnungsabschluss**

<b>Kontennachweis Ergebnishaushalt</b>		<b>Budget</b>	<b>RA 2019</b>	<b>Abweichung</b>
7403	Transfers an Beteiligungen des Landes	0,00	508.614,64	508.614,64
7670	Sonstige Zuwendungen an private gemeinnützige Einrichtungen	14.460.900,00	14.564.051,36	103.151,36
7690	Sonstige Zuwendungen an Einzelpersonen	0,00	1.352.760,00	1.352.760,00
7790	Zuwendungen für Investitionszwecke an private Haushalte	2.084.000,00	745.261,53	-1.338.738,47
43	Jugendwohlfahrt			
435	Erziehungsheime			
	<b>Mittelaufbringung</b>	<b>7.508.100,00</b>	<b>7.287.655,42</b>	<b>-220.444,58</b>
8013	Veräußerungen von technischen Anlagen, Fahrzeugen und Maschinen	0,00	3.200,00	3.200,00
8014	Veräußerungen von Amts-, Betriebs- und Geschäftsausstattung	0,00	200,00	200,00
8040	Veräußerungen von bezogenen Lebens- und Futtermitteln	88.500,00	573,00	-87.927,00
8070	Veräußerungen von Erzeugnissen	252.000,00	264.294,08	12.294,08
8100	Erträge aus Leistungen	7.087.000,00	6.875.209,13	-211.790,87
8145	Rückersätze von Auszahlungen für Leistungen Dritter	0,00	10.302,66	10.302,66
8240	Miet- und Pächtertrag	53.000,00	90.122,59	37.122,59
8260	Vergütungen mit aufwandsseitiger Gegenverrechnung innerhalb des Landes	25.000,00	23.069,34	-1.930,66
8280	Rückersätze von Aufwendungen	800,00	19.067,83	18.267,83
8299	Sonstige Erträge	1.800,00	1.616,79	-183,21
	<b>Mittelverwendung</b>	<b>10.328.000,00</b>	<b>10.653.048,03</b>	<b>325.048,03</b>
4000	Geringwertige Wirtschaftsgüter (GWG)	75.000,00	98.791,16	23.791,16
4020	Verbrauchsgüter für innerbetriebliche Leistungen	188.800,00	168.530,14	-20.269,86
4090	Ersatzteile	6.000,00	7.790,85	1.790,85
4300	Lebensmittel	317.300,00	318.388,31	1.088,31
4520	Treibstoffe	19.000,00	19.867,53	867,53
4530	Schmier- und Schleifmittel	5.500,00	4.549,80	-950,20
4540	Reinigungsmittel	13.000,00	18.081,94	5.081,94
4560	Schreib-, Zeichen und sonstige Büromittel	6.000,00	4.856,90	-1.143,10
4570	Druckwerke	9.000,00	9.153,01	153,01
4580	Mittel zur ärztlichen Betreuung und Gesundheitsvorsorge	12.200,00	11.565,20	-634,80
4590	Sonstige Verbrauchsgüter	19.000,00	15.647,67	-3.352,33
5000	Geldbezüge der Beamten	1.420.400,00	1.429.716,74	9.316,74
5100	Geldbezüge der ganzjährig beschäftigten Vertragsbediensteten	4.102.100,00	4.161.265,40	59.165,40
5101	Geldbezüge der ganzjährig beschäftigten Vertragsbediensteten	402.400,00	409.564,97	7.164,97
5630	Sonstige Aufwandentschädigungen	1.200,00	822,12	-377,88
5635	Sonstige Aufwandentschädigungen	44.700,00	46.294,56	1.594,56
5640	Vergütungen für Nebentätigkeit	500,00	0,00	-500,00
5660	Zuwendungen aus Anlass von Dienstjubiläen	300,00	0,00	-300,00
5670	Belohnungen und Geldaushilfen und Leistungsprämien	300,00	0,00	-300,00
5800	Dienstgeberbeiträge zum Ausgleichsfonds für Familienbeihilfen für Beamte	53.700,00	50.611,46	-3.088,54
5810	Sonstige Dienstgeberbeiträge zur sozialen Sicherheit der Beamten	59.000,00	58.534,06	-465,94
5811	Sonstige Dienstgeberbeiträge zur sozialen Sicherheit der Beamten	40.400,00	40.802,65	402,65
5820	Dienstgeberbeiträge zum Ausgleichsfonds für Familienbeihilfe für Vertragsbedienstete	168.900,00	173.020,44	4.120,44
5830	Sonstige Dienstgeberbeiträge zur sozialen Sicherheit der Vertragsbediensteten	909.700,00	927.604,51	17.904,51
5831	Sonstige Dienstgeberbeiträge zur sozialen Sicherheit der Vertragsbediensteten	58.700,00	58.607,02	-92,98
5832	Sonstige Dienstgeberbeiträge zur sozialen Sicherheit der Vertragsbediensteten	40.900,00	41.547,89	647,89
5909	Freiwillige Sozialleistungen	300,00	13.559,55	13.259,55
6000	Energiebezüge	1.000,00	1.285,58	285,58

**Rechnungsabschluss**

<b>Kontennachweis Ergebnishaushalt</b>		<b>Budget</b>	<b>RA 2019</b>	<b>Abweichung</b>
6140	Instandhaltung von Gebäuden und Bauten	4.500,00	5.921,64	1.421,64
6160	Instandhaltung von Maschinen und maschinellen Anlagen	4.000,00	8.338,60	4.338,60
6170	Instandhaltung von Fahrzeugen	19.000,00	14.569,16	-4.430,84
6180	Instandhaltung von sonstigen Anlagen	24.500,00	41.045,01	16.545,01
6210	Sonstige Transporte	1.000,00	8.520,19	7.520,19
6300	Postdienste	3.200,00	2.296,95	-903,05
6310	Sonstige Nachrichtenübermittlung	9.000,00	0,00	-9.000,00
6320	Telekommunikationsdienste	0,00	14.050,71	14.050,71
6700	Versicherungen	8.900,00	10.412,61	1.512,61
6800	Planmäßige Abschreibung	0,00	132.430,40	132.430,40
6830	Verluste aus dem Abgang von Sachanlagen und immateriellen Vermögenswerten	0,00	2.294,72	2.294,72
6840	Buchwert abgegangener Sachanlagen	0,00	618,00	618,00
6920	Schadensvergütungen	500,00	0,00	-500,00
7020	Miet- und Pachtaufwand	1.165.200,00	1.229.379,59	64.179,59
7100	Gebühren für die Benützung von Gemeindeeinrichtungen und -anlagen	11.000,00	7,50	-10.992,50
7150	Andere öffentliche Abgaben	0,00	19.787,15	19.787,15
7210	Patent- und Lizenzgebühr	0,00	5.338,26	5.338,26
7240	Aufwendungen für die Ableistung des Präsenzdienstes sowie des Zivildienstes	82.000,00	88.634,38	6.634,38
7260	Mitgliedsbeiträge an Institutionen	500,00	1.089,69	589,69
7270	Sonstige Leistungen von natürlichen Personen	711.500,00	606.099,24	-105.400,76
7280	Sonstige Leistungen (Sonstige)	137.600,00	209.865,44	72.265,44
7290	Vergütungen mit ertragsseitiger Gegenverrechnung innerhalb des Landes	0,00	2.933,91	2.933,91
7297	Sonstige Aufwendungen	155.900,00	148.763,39	-7.136,61
7298	Reisegebühren	6.700,00	6.467,96	-232,04
7299	Forderungsabschreibungen	500,00	818,07	318,07
7305	Transfers an Gemeinden, sonstige	2.700,00	2.770,00	70,00
7680	Gesetzliche Zuwendungen an Einzelpersonen	500,00	0,00	-500,00
7690	Sonstige Zuwendungen an Einzelpersonen	4.000,00	136,00	-3.864,00
<b>439</b>	<b>Sonstige Einrichtungen und Maßnahmen</b>			
	<b>Mittelaufbringung</b>	<b>350.300,00</b>	<b>5.324.765,46</b>	<b>4.974.465,46</b>
8192	Erträge aus der Auflösung von Rückstellungen für ausstehende Rechnungen und Betriebspensionen	0,00	18.078,88	18.078,88
8280	Rückersätze von Aufwendungen	350.200,00	5.306.686,58	4.956.486,58
8299	Sonstige Erträge	100,00	0,00	-100,00
	<b>Mittelverwendung</b>	<b>75.443.300,00</b>	<b>75.283.036,92</b>	<b>-160.263,08</b>
4000	Geringwertige Wirtschaftsgüter (GWG)	0,00	525,95	525,95
4020	Verbrauchsgüter für innerbetriebliche Leistungen	20.000,00	0,00	-20.000,00
4560	Schreib-, Zeichen und sonstige Büromittel	700,00	138,14	-561,86
4570	Druckwerke	1.400,00	4.719,39	3.319,39
5640	Vergütungen für Nebentätigkeit	100,00	0,00	-100,00
6800	Planmäßige Abschreibung	0,00	1.150,21	1.150,21
6880	Dotierung von Rückstellungen für ausstehende Rechnungen	0,00	270.000,00	270.000,00
7210	Patent- und Lizenzgebühr	0,00	5.034,16	5.034,16
7270	Sonstige Leistungen von natürlichen Personen	11.000,00	12.001,71	1.001,71
7280	Sonstige Leistungen (Sonstige)	3.314.000,00	2.809.145,85	-504.854,15
7290	Vergütungen mit ertragsseitiger Gegenverrechnung innerhalb des Landes	25.000,00	19.664,35	-5.335,65
7296	Aufwendungen auf Grund gesetzlicher Anordnungen	100,00	0,00	-100,00
7297	Sonstige Aufwendungen	1.100,00	0,00	-1.100,00
7307	Transfers an Gemeindeverbände, sonstige	70.169.900,00	70.134.709,57	-35.190,43
7601	Sonstige Ruhebezüge	1.900.000,00	2.025.947,59	125.947,59

**Rechnungsabschluss**

Kontennachweis Ergebnishaushalt		Budget	RA 2019	Abweichung
46	Familienpolitische Maßnahmen			
469	Sonstige Maßnahmen			
	Mittelaufbringung	0,00	48.007,09	48.007,09
8192	Erträge aus der Auflösung von Rückstellungen für ausstehende Rechnungen und Betriebspensionen	0,00	9.471,77	9.471,77
8280	Rückersätze von Aufwendungen	0,00	38.535,32	38.535,32
	Mittelverwendung	2.250.000,00	2.231.868,38	-18.131,62
6800	Planmäßige Abschreibung	0,00	240,00	240,00
6880	Dotierung von Rückstellungen für ausstehende Rechnungen	0,00	56.520,90	56.520,90
7305	Transfers an Gemeinden, sonstige	0,00	1.100,00	1.100,00
7670	Sonstige Zuwendungen an private gemeinnützige Einrichtungen	2.250.000,00	2.173.507,48	-76.492,52
7690	Sonstige Zuwendungen an Einzelpersonen	0,00	500,00	500,00
48	Wohnbauförderung			
480	Allgemeine Wohnbauförderung			
	Mittelaufbringung	1.580.000,00	1.399.037,15	-180.962,85
8280	Rückersätze von Aufwendungen	1.580.000,00	1.399.037,15	-180.962,85
	Mittelverwendung	41.582.000,00	37.417.211,38	-4.164.788,62
7297	Sonstige Aufwendungen	2.000,00	505,97	-1.494,03
7299	Forderungsabschreibungen	0,00	46.512,93	46.512,93
7680	Gesetzliche Zuwendungen an Einzelpersonen	41.580.000,00	37.370.192,48	-4.209.807,52
5	Gesundheit			
51	Gesundheitsdienst			
511	Familienberatung			
	Mittelaufbringung	5.100,00	3.874,77	-1.225,23
8192	Erträge aus der Auflösung von Rückstellungen für ausstehende Rechnungen und Betriebspensionen	0,00	3.696,00	3.696,00
8280	Rückersätze von Aufwendungen	100,00	178,77	78,77
8501	Transfers vom Bund, sonstige	5.000,00	0,00	-5.000,00
	Mittelverwendung	380.300,00	402.533,75	22.233,75
4000	Geringwertige Wirtschaftsgüter (GWG)	3.000,00	1.349,40	-1.650,60
4570	Druckwerke	5.000,00	38,26	-4.961,74
4590	Sonstige Verbrauchsgüter	4.000,00	838,95	-3.161,05
5640	Vergütungen für Nebentätigkeit	94.000,00	118.400,00	24.400,00
6000	Energiebezüge	1.500,00	822,53	-677,47
6800	Planmäßige Abschreibung	0,00	1.655,49	1.655,49
6880	Dotierung von Rückstellungen für ausstehende Rechnungen	0,00	10.994,00	10.994,00
6930	Strafen	800,00	180,00	-620,00
7020	Miet- und Pachtaufwand	63.000,00	63.987,39	987,39
7270	Sonstige Leistungen von natürlichen Personen	169.500,00	180.405,36	10.905,36
7280	Sonstige Leistungen (Sonstige)	34.500,00	23.851,37	-10.648,63
7297	Sonstige Aufwendungen	5.000,00	11,00	-4.989,00
54	Ausbildung im Gesundheitsdienst			
549	Sonstige Gesundheitsdienste			
	Mittelverwendung	102.600,00	69.053,58	-33.546,42
4570	Druckwerke	1.500,00	52,77	-1.447,23
5640	Vergütungen für Nebentätigkeit	1.000,00	13.888,27	12.888,27
7020	Miet- und Pachtaufwand	600,00	0,00	-600,00
7270	Sonstige Leistungen von natürlichen Personen	89.000,00	27.570,26	-61.429,74
7280	Sonstige Leistungen (Sonstige)	10.000,00	27.542,28	17.542,28
7297	Sonstige Aufwendungen	500,00	0,00	-500,00

**Rechnungsabschluss**

<b>Kontennachweis Ergebnishaushalt</b>		<b>Budget</b>	<b>RA 2019</b>	<b>Abweichung</b>
6	Straßen- und Wasserbau, Verkehr			
61	Straßenbau			
611	Landesstraßen			
	Mittelverwendung	0,00	955,03	955,03
6800	Planmäßige Abschreibung	0,00	163,61	163,61
6830	Verluste aus dem Abgang von Sachanlagen und immateriellen Vermögenswerten	0,00	791,42	791,42
7	Wirtschaftsförderung			
78	Förderung von Handel, Gewerbe und Industrie			
781	Bildung und Beratung			
	Mittelaufbringung	0,00	162.286,81	162.286,81
8280	Rückersätze von Aufwendungen	0,00	162.286,81	162.286,81
	Mittelverwendung	15.255.100,00	16.055.092,43	799.992,43
7403	Transfers an Beteiligungen des Landes	0,00	916.061,47	916.061,47
7670	Sonstige Zuwendungen an private gemeinnützige Einrichtungen	14.527.000,00	14.423.845,37	-103.154,63
7690	Sonstige Zuwendungen an Einzelpersonen	0,00	715.185,59	715.185,59
7790	Zuwendungen für Investitionszwecke an private Haushalte	728.100,00	0,00	-728.100,00
9	Finanzwirtschaft			
91	Kapitalvermögen und Stiftungen ohne eigene Rechtspersönlichkeit			
910	Geldverkehr			
	Mittelverwendung	0,00	0,72	0,72
6571	Disagien	0,00	0,72	0,72
98	Haushaltsausgleich			
981	Haushaltsausgleich durch Rücklagen			
	Mittelaufbringung	0,00	1.373.481,02	1.373.481,02
8940	Entnahmen von Haushaltsrücklagen	0,00	1.373.481,02	1.373.481,02

<b>Kontennachweis Finanzierungshaushalt</b>		<b>Budget</b>	<b>RA 2019</b>	<b>Abweichung</b>
0	Vertretungskörper und allgemeine Verwaltung			
01	Landesregierung			
011	Repräsentation			
	Mittelverwendung	0,00	1.084,61	1.084,61
7232	Repräsentationsaufwand	0,00	1.084,61	1.084,61
02	Amt der Landesregierung			
020	Allgemeine Angelegenheiten			
	Mittelverwendung	11.682.300,00	11.718.492,87	36.192,87
0200	Maschinen und maschinelle Anlagen	84.800,00	9.121,25	-75.678,75
0420	Amts-, Betriebs- und Geschäftsausstattung	3.500,00	72.744,71	69.244,71
4000	Geringwertige Wirtschaftsgüter (GWG)	4.500,00	13.872,22	9.372,22
4560	Schreib-, Zeichen und sonstige Büromittel	11.000,00	11.166,20	166,20
5000	Geldbezüge der Beamten	2.963.000,00	2.940.886,67	-22.113,33
5100	Geldbezüge der ganzjährig beschäftigten Vertragsbediensteten	6.289.600,00	6.431.504,99	141.904,99
5200	Geldbezüge der nicht ganzjährig beschäftigten Vertragsbediensteten	69.900,00	116.829,06	46.929,06
5630	Sonstige Aufwandsentschädigungen	2.000,00	1.523,90	-476,10
5635	Sonstige Aufwandsentschädigungen	53.500,00	52.345,58	-1.154,42
5660	Zuwendungen aus Anlass von Dienstjubiläen	100,00	0,00	-100,00
5670	Belohnungen und Geldaushilfen und Leistungsprämien	100,00	0,00	-100,00
5800	Dienstgeberbeiträge zum Ausgleichsfonds für Familienbeihilfen für Beamte	90.500,00	81.610,38	-8.889,62
5810	Sonstige Dienstgeberbeiträge zur sozialen Sicherheit der Beamten	125.200,00	120.807,69	-4.392,31

**Rechnungsabschluss**

<b>Kontennachweis Finanzierungshaushalt</b>		<b>Budget</b>	<b>RA 2019</b>	<b>Abweichung</b>
5811	Sonstige Dienstgeberbeiträge zur sozialen Sicherheit der Beamten	85.000,00	84.688,92	-311,08
5820	Dienstgeberbeiträge zum Ausgleichsfonds für Familienbeihilfe für Vertragsbedienstete	226.400,00	229.267,59	2.867,59
5830	Sonstige Dienstgeberbeiträge zur sozialen Sicherheit der Vertragsbediensteten	1.264.400,00	1.295.361,33	30.961,33
5831	Sonstige Dienstgeberbeiträge zur sozialen Sicherheit der Vertragsbediensteten	87.100,00	92.128,86	5.028,86
5832	Sonstige Dienstgeberbeiträge zur sozialen Sicherheit der Vertragsbediensteten	64.300,00	64.406,66	106,66
5909	Freiwillige Sozialleistungen	100,00	19.358,82	19.258,82
7280	Sonstige Leistungen (Sonstige)	197.500,00	9.679,28	-187.820,72
7298	Reisegebühren	59.800,00	71.188,76	11.388,76
<b>2</b>	<b>Unterricht, Erziehung, Sport und Wissenschaft</b>			
21	Allgemeinbildender Unterricht			
213	Sonderschulen			
	<b>Mittelaufbringung</b>	<b>20.000,00</b>	<b>29.531,16</b>	<b>9.531,16</b>
8100	Erträge aus Leistungen	20.000,00	28.808,29	8.808,29
8852	Geldspenden	0,00	722,87	722,87
	<b>Mittelverwendung</b>	<b>1.005.600,00</b>	<b>1.099.395,83</b>	<b>93.795,83</b>
0420	Amts-, Betriebs- und Geschäftsausstattung	0,00	12.602,62	12.602,62
4000	Geringwertige Wirtschaftsgüter (GWG)	11.500,00	6.912,14	-4.587,86
4020	Verbrauchsgüter für innerbetriebliche Leistungen	300,00	165,62	-134,38
4520	Treibstoffe	100,00	21,86	-78,14
4540	Reinigungsmittel	4.300,00	2.484,54	-1.815,46
4560	Schreib-, Zeichen und sonstige Büromittel	1.000,00	365,16	-634,84
4570	Druckwerke	700,00	196,76	-503,24
4580	Mittel zur ärztlichen Betreuung und Gesundheitsvorsorge	2.000,00	1.706,89	-293,11
4590	Sonstige Verbrauchsgüter	7.000,00	3.671,29	-3.328,71
5100	Geldbezüge der ganzjährig beschäftigten Vertragsbediensteten	485.200,00	555.751,87	70.551,87
5101	Geldbezüge der ganzjährig beschäftigten Vertragsbediensteten	49.600,00	36.628,20	-12.971,80
5635	Sonstige Aufwandsentschädigungen	11.300,00	11.723,32	423,32
5660	Zuwendungen aus Anlass von Dienstjubiläen	100,00	0,00	-100,00
5670	Belohnungen und Geldaushilfen und Leistungsprämien	100,00	0,00	-100,00
5820	Dienstgeberbeiträge zum Ausgleichsfonds für Familienbeihilfe für Vertragsbedienstete	19.100,00	20.131,19	1.031,19
5830	Sonstige Dienstgeberbeiträge zur sozialen Sicherheit der Vertragsbediensteten	108.300,00	122.530,73	14.230,73
5831	Sonstige Dienstgeberbeiträge zur sozialen Sicherheit der Vertragsbediensteten	5.800,00	6.539,35	739,35
5832	Sonstige Dienstgeberbeiträge zur sozialen Sicherheit der Vertragsbediensteten	6.100,00	5.907,06	-192,94
5909	Freiwillige Sozialleistungen	100,00	3.225,95	3.125,95
6000	Energiebezüge	10.600,00	10.291,24	-308,76
6140	Instandhaltung von Gebäuden und Bauten	600,00	4.223,15	3.623,15
6160	Instandhaltung von Maschinen und maschinellen Anlagen	500,00	748,62	248,62
6180	Instandhaltung von sonstigen Anlagen	300,00	735,00	435,00
6210	Sonstige Transporte	200,00	100,00	-100,00
6300	Postdienste	200,00	175,15	-24,85
6310	Sonstige Nachrichtenübermittlung	3.000,00	277,72	-2.722,28
6320	Telekommunikationsdienste	0,00	2.670,13	2.670,13
7020	Miet- und Pachtaufwand	254.500,00	260.518,00	6.018,00
7100	Gebühren für die Benützung von Gemeindeeinrichtungen und -anlagen	300,00	0,00	-300,00
7150	Andere öffentliche Abgaben	0,00	159,41	159,41
7210	Patent- und Lizenzgebühr	0,00	855,52	855,52

**Rechnungsabschluss**

<b>Kontennachweis Finanzierungshaushalt</b>		<b>Budget</b>	<b>RA 2019</b>	<b>Abweichung</b>
7240	Aufwendungen für die Ableistung des Präsenzdienstes sowie des Zivildienstes	10.000,00	8.796,73	-1.203,27
7270	Sonstige Leistungen von natürlichen Personen	2.500,00	0,00	-2.500,00
7280	Sonstige Leistungen (Sonstige)	10.000,00	17.763,11	7.763,11
7290	Vergütungen mit ertragsseitiger Gegenverrechnung innerhalb des Landes	0,00	1.390,00	1.390,00
7297	Sonstige Aufwendungen	200,00	5,40	-194,60
7298	Reisegebühren	100,00	122,10	22,10
25	Außerschulische Jugenderziehung			
251	Schüler-, Lehrlings- und Gesellenheime			
	Mittelaufbringung	2.000,00	0,00	-2.000,00
8100	Erträge aus Leistungen	2.000,00	0,00	-2.000,00
4	Soziale Wohlfahrt und Wohnbauförderung			
41	Allgemeine öffentliche Wohlfahrt			
411	Maßnahmen der allgemeinen Sozialhilfe			
	Mittelaufbringung	5.550.100,00	8.673.838,07	3.123.738,07
0001	Bebaute Grundstücke	0,00	6.448,55	6.448,55
2470	Investitionsdarlehen an sonstige Private	50.000,00	45.621,17	-4.378,83
8280	Rückersätze von Aufwendungen	5.500.000,00	8.620.700,59	3.120.700,59
8291	Pönal-, Stundungs- und Verzugszinsen	100,00	1.067,76	967,76
	Mittelverwendung	50.920.000,00	48.689.016,91	-2.230.983,09
7280	Sonstige Leistungen (Sonstige)	20.000,00	39.936,00	19.936,00
7296	Aufwendungen auf Grund gesetzlicher Anordnungen	100,00	0,00	-100,00
7297	Sonstige Aufwendungen	100,00	0,00	-100,00
7307	Transfers an Gemeindeverbände, sonstige	50.899.800,00	48.649.080,91	-2.250.719,09
412	Einrichtungen der Behindertenhilfe			
	Mittelaufbringung	4.378.700,00	3.365.897,35	-1.012.802,65
0200	Maschinen und maschinelle Anlagen	0,00	1.180,00	1.180,00
2460	Vorschüsse an aktive Bedienstete	7.200,00	5.138,00	-2.062,00
8040	Veräußerungen von bezogenen Lebens- und Futtermitteln	3.000,00	1.854,67	-1.145,33
8060	Veräußerungen von Altmaterial	0,00	166,66	166,66
8070	Veräußerungen von Erzeugnissen	200.100,00	207.341,64	7.241,64
8100	Erträge aus Leistungen	4.055.100,00	2.991.753,28	-1.063.346,72
8145	Rückersätze von Auszahlungen für Leistungen Dritter	100,00	119,80	19,80
8240	Miet- und Pächtertrag	110.000,00	109.079,63	-920,37
8260	Vergütungen mit aufwandsseitiger Gegenverrechnung innerhalb des Landes	0,00	4.020,62	4.020,62
8280	Rückersätze von Aufwendungen	100,00	42.110,61	42.010,61
8299	Sonstige Erträge	3.100,00	3.132,44	32,44
	Mittelverwendung	8.792.100,00	8.826.341,78	34.241,78
0200	Maschinen und maschinelle Anlagen	0,00	20.136,39	20.136,39
0300	Werkzeuge und sonstige Erzeugungshilfsmittel	0,00	2.625,59	2.625,59
0402	Sonstige Kraftfahrzeuge	0,00	7.000,00	7.000,00
0420	Amts-, Betriebs- und Geschäftsausstattung	0,00	113.823,77	113.823,77
2460	Vorschüsse an aktive Bedienstete	200,00	2.678,00	2.478,00
4000	Geringwertige Wirtschaftsgüter (GWG)	84.000,00	73.417,65	-10.582,35
4020	Verbrauchsgüter für innerbetriebliche Leistungen	154.000,00	140.573,72	-13.426,28
4090	Ersatzteile	20.000,00	14.728,93	-5.271,07
4200	Roh-, Hilfs- und Baustoffe	26.500,00	11.729,89	-14.770,11
4300	Lebensmittel	220.000,00	184.091,12	-35.908,88
4510	Brennstoffe	200,00	759,53	559,53
4520	Treibstoffe	13.000,00	9.874,11	-3.125,89
4530	Schmier- und Schleifmittel	6.000,00	6.190,91	190,91

**Rechnungsabschluss**

<b>Kontennachweis Finanzierungshaushalt</b>		<b>Budget</b>	<b>RA 2019</b>	<b>Abweichung</b>
4540	Reinigungsmittel	24.000,00	24.407,88	407,88
4560	Schreib-, Zeichen und sonstige Büromittel	7.000,00	6.463,58	-536,42
4570	Druckwerke	8.000,00	4.200,48	-3.799,52
4580	Mittel zur ärztlichen Betreuung und Gesundheitsvorsorge	3.500,00	843,19	-2.656,81
4590	Sonstige Verbrauchsgüter	26.500,00	21.291,12	-5.208,88
5000	Geldbezüge der Beamten	1.206.700,00	1.092.706,72	-113.993,28
5100	Geldbezüge der ganzjährig beschäftigten Vertragsbediensteten	3.353.500,00	3.508.553,15	155.053,15
5101	Geldbezüge der ganzjährig beschäftigten Vertragsbediensteten	380.400,00	340.939,09	-39.460,91
5630	Sonstige Aufwandsentschädigungen	200,00	192,00	-8,00
5635	Sonstige Aufwandsentschädigungen	39.700,00	37.833,11	-1.866,89
5640	Vergütungen für Nebentätigkeit	3.000,00	5.888,00	2.888,00
5660	Zuwendungen aus Anlass von Dienstjubiläen	200,00	0,00	-200,00
5670	Belohnungen und Geldaushilfen und Leistungsprämien	200,00	0,00	-200,00
5800	Dienstgeberbeiträge zum Ausgleichsfonds für Familienbeihilfen für Beamte	34.800,00	35.085,98	285,98
5810	Sonstige Dienstgeberbeiträge zur sozialen Sicherheit der Beamten	50.600,00	46.266,55	-4.333,45
5811	Sonstige Dienstgeberbeiträge zur sozialen Sicherheit der Beamten	33.700,00	31.655,73	-2.044,27
5820	Dienstgeberbeiträge zum Ausgleichsfonds für Familienbeihilfe für Vertragsbedienstete	136.800,00	140.952,78	4.152,78
5830	Sonstige Dienstgeberbeiträge zur sozialen Sicherheit der Vertragsbediensteten	776.900,00	801.422,53	24.522,53
5831	Sonstige Dienstgeberbeiträge zur sozialen Sicherheit der Vertragsbediensteten	48.100,00	49.640,18	1.540,18
5832	Sonstige Dienstgeberbeiträge zur sozialen Sicherheit der Vertragsbediensteten	29.600,00	30.566,09	966,09
5909	Freiwillige Sozialleistungen	200,00	11.302,04	11.102,04
6140	Instandhaltung von Gebäuden und Bauten	0,00	992,98	992,98
6160	Instandhaltung von Maschinen und maschinellen Anlagen	12.000,00	11.060,90	-939,10
6170	Instandhaltung von Fahrzeugen	13.000,00	8.104,78	-4.895,22
6180	Instandhaltung von sonstigen Anlagen	35.000,00	44.026,68	9.026,68
6210	Sonstige Transporte	500,00	2.618,33	2.118,33
6300	Postdienste	2.400,00	1.537,76	-862,24
6310	Sonstige Nachrichtenübermittlung	12.000,00	803,41	-11.196,59
6320	Telekommunikationsdienste	0,00	10.784,58	10.784,58
6400	Rechts- und Beratungsaufwand	0,00	515,00	515,00
6570	Geldverkehrs- und Bankspesen	200,00	410,62	210,62
6700	Versicherungen	7.000,00	9.607,69	2.607,69
6920	Schadensvergütungen	1.000,00	428,80	-571,20
6930	Strafen	0,00	60,00	60,00
7020	Miet- und Pachtaufwand	1.160.800,00	1.185.903,70	25.103,70
7100	Gebühren für die Benützung von Gemeindeeinrichtungen und -anlagen	12.000,00	1,90	-11.998,10
7150	Andere öffentliche Abgaben	0,00	16.053,84	16.053,84
7210	Patent- und Lizenzgebühr	0,00	7.149,54	7.149,54
7220	Rückersätze von Erträgen	0,00	53,20	53,20
7240	Aufwendungen für die Ableistung des Präsenzdienstes sowie des Zivildienstes	80.000,00	83.274,43	3.274,43
7260	Mitgliedsbeiträge an Institutionen	1.500,00	705,30	-794,70
7270	Sonstige Leistungen von natürlichen Personen	589.000,00	430.558,89	-158.441,11
7280	Sonstige Leistungen (Sonstige)	111.000,00	179.776,86	68.776,86
7290	Vergütungen mit ertragsseitiger Gegenverrechnung innerhalb des Landes	0,00	5.692,36	5.692,36
7297	Sonstige Aufwendungen	61.000,00	35.348,68	-25.651,32
7298	Reisegebühren	6.200,00	13.031,74	6.831,74

**Rechnungsabschluss**

<b>Kontennachweis Finanzierungshaushalt</b>		<b>Budget</b>	<b>RA 2019</b>	<b>Abweichung</b>
413	Maßnahmen der Behindertenhilfe			
	Mittelaufbringung	11.400.200,00	14.898.390,35	3.498.190,35
8280	Rückersätze von Aufwendungen	11.000.100,00	13.423.106,25	2.423.006,25
8299	Sonstige Erträge	100,00	0,00	-100,00
8507	Transfers von Gemeindeverbänden, sonstige	400.000,00	1.475.284,10	1.075.284,10
	Mittelverwendung	208.985.000,00	219.636.943,09	10.651.943,09
4000	Geringwertige Wirtschaftsgüter (GWG)	100,00	13,33	-86,67
4560	Schreib-, Zeichen und sonstige Büromittel	1.000,00	120,77	-879,23
4570	Druckwerke	2.600,00	404,16	-2.195,84
6300	Postdienste	0,00	8,30	8,30
6320	Telekommunikationsdienste	0,00	73,47	73,47
6400	Rechts- und Beratungsaufwand	5.000,00	13.387,26	8.387,26
6570	Geldverkehrs- und Bankspesen	100,00	0,00	-100,00
7020	Miet- und Pachtaufwand	0,00	5.945,63	5.945,63
7260	Mitgliedsbeiträge an Institutionen	1.000,00	650,00	-350,00
7270	Sonstige Leistungen von natürlichen Personen	4.900,00	1.232,00	-3.668,00
7280	Sonstige Leistungen (Sonstige)	2.020.200,00	2.102.322,25	82.122,25
7296	Aufwendungen auf Grund gesetzlicher Anordnungen	100,00	0,00	-100,00
7297	Sonstige Aufwendungen	50.200,00	0,00	-50.200,00
7307	Transfers an Gemeindeverbände, sonstige	206.899.800,00	217.512.785,92	10.612.985,92
42	Freie Wohlfahrt			
426	Flüchtlingshilfe			
	Mittelaufbringung	18.600.100,00	66.748.653,54	48.148.553,54
8280	Rückersätze von Aufwendungen	100,00	242.161,22	242.061,22
8501	Transfers vom Bund, sonstige	18.600.000,00	66.506.492,32	47.906.492,32
	Mittelverwendung	31.000.000,00	30.798.761,41	-201.238,59
6210	Sonstige Transporte	0,00	65.378,96	65.378,96
6400	Rechts- und Beratungsaufwand	0,00	512,50	512,50
7270	Sonstige Leistungen von natürlichen Personen	1.040.000,00	75.245,80	-964.754,20
7280	Sonstige Leistungen (Sonstige)	29.960.000,00	30.627.698,69	667.698,69
7297	Sonstige Aufwendungen	0,00	29.925,46	29.925,46
429	Sonstige Einrichtungen und Maßnahmen			
	Mittelaufbringung	3.228.700,00	3.724.537,93	495.837,93
2470	Investitionsdarlehen an sonstige Private	100,00	0,00	-100,00
8200	Zinserträge aus Darlehen und aktiven Finanzinstrumenten	100,00	0,00	-100,00
8240	Miet- und Pächtertrag	300,00	57.200,38	56.900,38
8280	Rückersätze von Aufwendungen	51.600,00	705.146,82	653.546,82
8291	Pöнал-, Stundungs- und Verzugszinsen	100,00	0,00	-100,00
8505	Transfers von Gemeinden, sonstige	0,00	402.382,69	402.382,69
8507	Transfers von Gemeindeverbänden, sonstige	696.600,00	350.960,59	-345.639,41
8890	Transfers von der Europäischen Union	2.479.900,00	2.208.847,45	-271.052,55
	Mittelverwendung	20.904.300,00	22.540.594,46	1.636.294,46
0200	Maschinen und maschinelle Anlagen	0,00	7.440,00	7.440,00
0402	Sonstige Kraftfahrzeuge	0,00	787,51	787,51
0420	Amts-, Betriebs- und Geschäftsausstattung	348.100,00	50.608,07	-297.491,93
4000	Geringwertige Wirtschaftsgüter (GWG)	500,00	282,01	-217,99
4130	Handelswaren	0,00	2.500,00	2.500,00
4570	Druckwerke	17.400,00	3.728,91	-13.671,09
4590	Sonstige Verbrauchsgüter	0,00	476,26	476,26
5640	Vergütungen für Nebentätigkeit	20.000,00	18.668,66	-1.331,34
6210	Sonstige Transporte	0,00	57,00	57,00



**Rechnungsabschluss**

<b>Kontennachweis Finanzierungshaushalt</b>		<b>Budget</b>	<b>RA 2019</b>	<b>Abweichung</b>
6310	Sonstige Nachrichtenübermittlung	7.200,00	928,72	-6.271,28
6320	Telekommunikationsdienste	0,00	4.234,38	4.234,38
6570	Geldverkehrs- und Bankspesen	0,00	68,50	68,50
6920	Schadensvergütungen	50.000,00	1.557.513,01	1.507.513,01
7020	Miet- und Pachtaufwand	76.000,00	87.692,55	11.692,55
7150	Andere öffentliche Abgaben	0,00	1.119,75	1.119,75
7260	Mitgliedsbeiträge an Institutionen	16.000,00	15.936,50	-63,50
7270	Sonstige Leistungen von natürlichen Personen	5.000,00	6.248,33	1.248,33
7280	Sonstige Leistungen (Sonstige)	3.819.200,00	2.746.373,11	-1.072.826,89
7290	Vergütungen mit ertragsseitiger Gegenverrechnung innerhalb des Landes	0,00	2.705,40	2.705,40
7403	Transfers an Beteiligungen des Landes	0,00	508.614,64	508.614,64
7670	Sonstige Zuwendungen an private gemeinnützige Einrichtungen	14.460.900,00	15.205.692,36	744.792,36
7690	Sonstige Zuwendungen an Einzelpersonen	0,00	1.351.200,00	1.351.200,00
7790	Zuwendungen für Investitionszwecke an private Haushalte	2.084.000,00	967.718,79	-1.116.281,21
43	Jugendwohlfahrt			
435	Erziehungsheime			
	<b>Mittelaufbringung</b>	<b>7.524.600,00</b>	<b>7.356.362,00</b>	<b>-168.238,00</b>
0402	Sonstige Kraftfahrzeuge	0,00	3.200,00	3.200,00
0420	Amts-, Betriebs- und Geschäftsausstattung	0,00	536,00	536,00
2460	Vorschüsse an aktive Bedienstete	16.500,00	8.321,83	-8.178,17
8040	Veräußerungen von bezogenen Lebens- und Futtermitteln	88.500,00	573,00	-87.927,00
8070	Veräußerungen von Erzeugnissen	252.000,00	262.299,26	10.299,26
8100	Erträge aus Leistungen	7.087.000,00	6.938.108,78	-148.891,22
8145	Rückersätze von Auszahlungen für Leistungen Dritter	0,00	10.380,44	10.380,44
8240	Miet- und Pachtertrag	53.000,00	90.122,59	37.122,59
8260	Vergütungen mit aufwandsseitiger Gegenverrechnung innerhalb des Landes	25.000,00	23.069,34	-1.930,66
8280	Rückersätze von Aufwendungen	800,00	18.133,97	17.333,97
8299	Sonstige Erträge	1.800,00	1.616,79	-183,21
	<b>Mittelverwendung</b>	<b>10.327.600,00</b>	<b>10.573.517,05</b>	<b>245.917,05</b>
0200	Maschinen und maschinelle Anlagen	0,00	5.513,42	5.513,42
0300	Werkzeuge und sonstige Erzeugungshilfsmittel	0,00	8.675,94	8.675,94
0402	Sonstige Kraftfahrzeuge	0,00	25.344,78	25.344,78
0420	Amts-, Betriebs- und Geschäftsausstattung	0,00	33.780,60	33.780,60
2460	Vorschüsse an aktive Bedienstete	100,00	0,00	-100,00
4000	Geringwertige Wirtschaftsgüter (GWG)	75.000,00	87.508,30	12.508,30
4020	Verbrauchsgüter für innerbetriebliche Leistungen	188.800,00	167.911,26	-20.888,74
4090	Ersatzteile	6.000,00	7.790,85	1.790,85
4300	Lebensmittel	317.300,00	321.140,99	3.840,99
4520	Treibstoffe	19.000,00	19.911,58	911,58
4530	Schmier- und Schleifmittel	5.500,00	4.549,80	-950,20
4540	Reinigungsmittel	13.000,00	18.851,90	5.851,90
4560	Schreib-, Zeichen und sonstige Büromittel	6.000,00	4.772,73	-1.227,27
4570	Druckwerke	9.000,00	9.133,01	133,01
4580	Mittel zur ärztlichen Betreuung und Gesundheitsvorsorge	12.200,00	11.528,43	-671,57
4590	Sonstige Verbrauchsgüter	19.000,00	16.438,94	-2.561,06
5000	Geldbezüge der Beamten	1.420.400,00	1.429.716,74	9.316,74
5100	Geldbezüge der ganzjährig beschäftigten Vertragsbediensteten	4.102.100,00	4.161.265,40	59.165,40
5101	Geldbezüge der ganzjährig beschäftigten Vertragsbediensteten	402.400,00	409.564,97	7.164,97
5630	Sonstige Aufwandsentschädigungen	1.200,00	822,12	-377,88

**Rechnungsabschluss**

<b>Kontennachweis Finanzierungshaushalt</b>		<b>Budget</b>	<b>RA 2019</b>	<b>Abweichung</b>
5635	Sonstige Aufwandsentschädigungen	44.700,00	46.294,56	1.594,56
5640	Vergütungen für Nebentätigkeit	500,00	0,00	-500,00
5660	Zuwendungen aus Anlass von Dienstjubiläen	300,00	0,00	-300,00
5670	Belohnungen und Geldaushilfen und Leistungsprämien	300,00	0,00	-300,00
5800	Dienstgeberbeiträge zum Ausgleichsfonds für Familienbeihilfen für Beamte	53.700,00	50.611,46	-3.088,54
5810	Sonstige Dienstgeberbeiträge zur sozialen Sicherheit der Beamten	59.000,00	58.534,06	-465,94
5811	Sonstige Dienstgeberbeiträge zur sozialen Sicherheit der Beamten	40.400,00	40.802,65	402,65
5820	Dienstgeberbeiträge zum Ausgleichsfonds für Familienbeihilfe für Vertragsbedienstete	168.900,00	173.020,44	4.120,44
5830	Sonstige Dienstgeberbeiträge zur sozialen Sicherheit der Vertragsbediensteten	909.700,00	927.604,51	17.904,51
5831	Sonstige Dienstgeberbeiträge zur sozialen Sicherheit der Vertragsbediensteten	58.700,00	58.607,02	-92,98
5832	Sonstige Dienstgeberbeiträge zur sozialen Sicherheit der Vertragsbediensteten	40.900,00	41.547,89	647,89
5909	Freiwillige Sozialleistungen	300,00	13.559,55	13.259,55
6000	Energiebezüge	1.000,00	1.285,58	285,58
6140	Instandhaltung von Gebäuden und Bauten	4.500,00	5.765,74	1.265,74
6160	Instandhaltung von Maschinen und maschinellen Anlagen	4.000,00	8.338,60	4.338,60
6170	Instandhaltung von Fahrzeugen	19.000,00	16.185,35	-2.814,65
6180	Instandhaltung von sonstigen Anlagen	24.500,00	40.997,88	16.497,88
6210	Sonstige Transporte	1.000,00	8.520,19	7.520,19
6300	Postdienste	3.200,00	2.296,95	-903,05
6310	Sonstige Nachrichtenübermittlung	9.000,00	661,47	-8.338,53
6320	Telekommunikationsdienste	0,00	12.757,59	12.757,59
6700	Versicherungen	8.900,00	10.886,50	1.986,50
6920	Schadensvergütungen	500,00	0,00	-500,00
7020	Miet- und Pachtaufwand	1.165.200,00	1.229.505,43	64.305,43
7100	Gebühren für die Benützung von Gemeindeeinrichtungen und -anlagen	11.000,00	7,50	-10.992,50
7150	Andere öffentliche Abgaben	0,00	20.152,89	20.152,89
7210	Patent- und Lizenzgebühr	0,00	4.179,06	4.179,06
7240	Aufwendungen für die Ableistung des Präsenzdienstes sowie des Zivildienstes	82.000,00	95.858,58	13.858,58
7260	Mitgliedsbeiträge an Institutionen	500,00	1.089,69	589,69
7270	Sonstige Leistungen von natürlichen Personen	711.500,00	607.514,02	-103.985,98
7280	Sonstige Leistungen (Sonstige)	137.600,00	194.616,77	57.016,77
7290	Vergütungen mit ertragsseitiger Gegenverrechnung innerhalb des Landes	0,00	2.933,91	2.933,91
7297	Sonstige Aufwendungen	155.900,00	145.785,49	-10.114,51
7298	Reisegebühren	6.700,00	6.467,96	-232,04
7305	Transfers an Gemeinden, sonstige	2.700,00	2.770,00	70,00
7680	Gesetzliche Zuwendungen an Einzelpersonen	500,00	0,00	-500,00
7690	Sonstige Zuwendungen an Einzelpersonen	4.000,00	136,00	-3.864,00
<b>439</b>	<b>Sonstige Einrichtungen und Maßnahmen</b>			
	<b>Mittelaufbringung</b>	<b>350.300,00</b>	<b>6.262.031,73</b>	<b>5.911.731,73</b>
8280	Rückersätze von Aufwendungen	350.200,00	6.125.892,64	5.775.692,64
8299	Sonstige Erträge	100,00	136.139,09	136.039,09
	<b>Mittelverwendung</b>	<b>75.443.300,00</b>	<b>75.556.141,15</b>	<b>112.841,15</b>
0700	Aktivierungsfähige Rechte (immaterielle Vermögenswerte)	0,00	2.741,50	2.741,50
4000	Geringwertige Wirtschaftsgüter (GWG)	0,00	525,95	525,95
4020	Verbrauchsgüter für innerbetriebliche Leistungen	20.000,00	0,00	-20.000,00
4560	Schreib-, Zeichen und sonstige Büromittel	700,00	32,24	-667,76
4570	Druckwerke	1.400,00	4.619,79	3.219,79

**Rechnungsabschluss**

<b>Kontennachweis Finanzierungshaushalt</b>		<b>Budget</b>	<b>RA 2019</b>	<b>Abweichung</b>
5640	Vergütungen für Nebentätigkeit	100,00	0,00	-100,00
7210	Patent- und Lizenzgebühr	0,00	4.908,66	4.908,66
7270	Sonstige Leistungen von natürlichen Personen	11.000,00	11.601,71	601,71
7280	Sonstige Leistungen (Sonstige)	3.314.000,00	3.291.366,14	-22.633,86
7290	Vergütungen mit ertragsseitiger Gegenverrechnung innerhalb des Landes	25.000,00	19.664,35	-5.335,65
7296	Aufwendungen auf Grund gesetzlicher Anordnungen	100,00	0,00	-100,00
7297	Sonstige Aufwendungen	1.100,00	0,00	-1.100,00
7307	Transfers an Gemeindeverbände, sonstige	70.169.900,00	70.195.031,21	25.131,21
7601	Sonstige Ruhebezüge	1.900.000,00	2.025.649,60	125.649,60
46	Familienpolitische Maßnahmen			
469	Sonstige Maßnahmen			
	Mittelaufbringung	0,00	38.535,32	38.535,32
8280	Rückersätze von Aufwendungen	0,00	38.535,32	38.535,32
	Mittelverwendung	2.250.000,00	2.229.874,59	-20.125,41
7305	Transfers an Gemeinden, sonstige	0,00	29.322,69	29.322,69
7670	Sonstige Zuwendungen an private gemeinnützige Einrichtungen	2.250.000,00	2.200.051,90	-49.948,10
7690	Sonstige Zuwendungen an Einzelpersonen	0,00	500,00	500,00
48	Wohnbauförderung			
480	Allgemeine Wohnbauförderung			
	Mittelaufbringung	1.580.000,00	1.431.252,24	-148.747,76
8280	Rückersätze von Aufwendungen	1.580.000,00	1.431.252,24	-148.747,76
	Mittelverwendung	41.582.000,00	37.350.791,77	-4.231.208,23
7297	Sonstige Aufwendungen	2.000,00	505,97	-1.494,03
7680	Gesetzliche Zuwendungen an Einzelpersonen	41.580.000,00	37.350.285,80	-4.229.714,20
5	Gesundheit			
51	Gesundheitsdienst			
511	Familienberatung			
	Mittelaufbringung	5.100,00	178,77	-4.921,23
8280	Rückersätze von Aufwendungen	100,00	178,77	78,77
8501	Transfers vom Bund, sonstige	5.000,00	0,00	-5.000,00
	Mittelverwendung	385.300,00	399.000,45	13.700,45
0420	Amts-, Betriebs- und Geschäftsausstattung	0,00	1.882,91	1.882,91
0632	Im Bau befindliche Gebäude und Bauten (durch Dritte)	5.000,00	0,00	-5.000,00
4000	Geringwertige Wirtschaftsgüter (GWG)	3.000,00	1.439,62	-1.560,38
4570	Druckwerke	5.000,00	82,92	-4.917,08
4590	Sonstige Verbrauchsgüter	4.000,00	680,85	-3.319,15
5640	Vergütungen für Nebentätigkeit	94.000,00	118.400,00	24.400,00
6000	Energiebezüge	1.500,00	822,53	-677,47
6930	Strafen	800,00	180,00	-620,00
7020	Miet- und Pacht Aufwand	63.000,00	61.129,95	-1.870,05
7270	Sonstige Leistungen von natürlichen Personen	169.500,00	178.860,37	9.360,37
7280	Sonstige Leistungen (Sonstige)	34.500,00	35.498,30	998,30
7297	Sonstige Aufwendungen	5.000,00	23,00	-4.977,00
54	Ausbildung im Gesundheitsdienst			
549	Sonstige Gesundheitsdienste			
	Mittelverwendung	102.600,00	69.180,96	-33.419,04
4570	Druckwerke	1.500,00	52,77	-1.447,23

**Rechnungsabschluss**

<b>Kontennachweis Finanzierungshaushalt</b>		<b>Budget</b>	<b>RA 2019</b>	<b>Abweichung</b>
5640	Vergütungen für Nebentätigkeit	1.000,00	13.888,27	12.888,27
7020	Miet- und Pachtaufwand	600,00	0,00	-600,00
7270	Sonstige Leistungen von natürlichen Personen	89.000,00	25.332,82	-63.667,18
7280	Sonstige Leistungen (Sonstige)	10.000,00	29.907,10	19.907,10
7297	Sonstige Aufwendungen	500,00	0,00	-500,00
<b>7</b>	<b>Wirtschaftsförderung</b>			
<b>78</b>	<b>Förderung von Handel, Gewerbe und Industrie</b>			
<b>781</b>	<b>Bildung und Beratung</b>			
	Mittelaufbringung	0,00	158.320,13	158.320,13
8280	Rückersätze von Aufwendungen	0,00	158.320,13	158.320,13
	Mittelverwendung	15.255.100,00	17.542.218,06	2.287.118,06
7403	Transfers an Beteiligungen des Landes	0,00	916.061,47	916.061,47
7670	Sonstige Zuwendungen an private gemeinnützige Einrichtungen	14.527.000,00	15.935.128,16	1.408.128,16
7690	Sonstige Zuwendungen an Einzelpersonen	0,00	691.028,43	691.028,43
7790	Zuwendungen für Investitionszwecke an private Haushalte	728.100,00	0,00	-728.100,00
<b>9</b>	<b>Finanzwirtschaft</b>			
<b>91</b>	<b>Kapitalvermögen und Stiftungen ohne eigene Rechtspersönlichkeit</b>			
<b>910</b>	<b>Geldverkehr</b>			
	Mittelverwendung	0,00	0,72	0,72
6571	Disagien	0,00	0,72	0,72



Bereich Landesrätin Mag.<sup>a</sup> Doris Kampus

## Globalbudget Soziales

Kontennachweis Ergebnishaushalt		Budget	RA 2019	Abweichung
0	Vertretungskörper und allgemeine Verwaltung			
01	Landesregierung			
010	Allgemeine Angelegenheiten			
	Mittelverwendung	0,00	584,12	584,12
6800	Planmäßige Abschreibung	0,00	584,12	584,12
011	Repräsentation			
	Mittelverwendung	0,00	1.651,95	1.651,95
7232	Repräsentationsaufwand	0,00	1.651,95	1.651,95
02	Amt der Landesregierung			
020	Allgemeine Angelegenheiten			
	Mittelverwendung	11.594.000,00	11.723.777,22	129.777,22
4000	Geringwertige Wirtschaftsgüter (GWG)	4.500,00	13.349,31	8.849,31
4560	Schreib-, Zeichen und sonstige Büromittel	11.000,00	10.607,83	-392,17
5000	Geldbezüge der Beamten	2.963.000,00	2.940.886,67	-22.113,33
5100	Geldbezüge der ganzjährig beschäftigten Vertragsbediensteten	6.289.600,00	6.431.504,99	141.904,99
5200	Geldbezüge der nicht ganzjährig beschäftigten Vertragsbediensteten	69.900,00	116.829,06	46.929,06
5630	Sonstige Aufwandsentschädigungen	2.000,00	1.523,90	-476,10
5635	Sonstige Aufwandsentschädigungen	53.500,00	52.345,58	-1.154,42
5660	Zuwendungen aus Anlass von Dienstjubiläen	100,00	0,00	-100,00
5670	Belohnungen und Geldaushilfen und Leistungsprämien	100,00	0,00	-100,00
5800	Dienstgeberbeiträge zum Ausgleichsfonds für Familienbeihilfen für Beamte	90.500,00	81.610,38	-8.889,62
5810	Sonstige Dienstgeberbeiträge zur sozialen Sicherheit der Beamten	125.200,00	120.807,69	-4.392,31
5811	Sonstige Dienstgeberbeiträge zur sozialen Sicherheit der Beamten	85.000,00	84.688,92	-311,08
5820	Dienstgeberbeiträge zum Ausgleichsfonds für Familienbeihilfe für Vertragsbedienstete	226.400,00	229.267,59	2.867,59
5830	Sonstige Dienstgeberbeiträge zur sozialen Sicherheit der Vertragsbediensteten	1.264.400,00	1.295.361,33	30.961,33
5831	Sonstige Dienstgeberbeiträge zur sozialen Sicherheit der Vertragsbediensteten	87.100,00	92.128,86	5.028,86
5832	Sonstige Dienstgeberbeiträge zur sozialen Sicherheit der Vertragsbediensteten	64.300,00	64.406,66	106,66
5909	Freiwillige Sozialleistungen	100,00	19.358,82	19.258,82
6800	Planmäßige Abschreibung	0,00	88.231,38	88.231,38
6848	Buchwert abgegangener Sachanlagen IT	0,00	0,21	0,21
7280	Sonstige Leistungen (Sonstige)	197.500,00	9.679,28	-187.820,72
7298	Reisegebühren	59.800,00	71.188,76	11.388,76
021	Information und Dokumentation			
	Mittelaufbringung	0,00	1.836,00	1.836,00
8192	Erträge aus der Auflösung von Rückstellungen für ausstehende Rechnungen und Betriebspensionen	0,00	1.836,00	1.836,00
2	Unterricht, Erziehung, Sport und Wissenschaft			
21	Allgemeinbildender Unterricht			
213	Sonderschulen			
	Mittelaufbringung	20.000,00	29.607,86	9.607,86
8100	Erträge aus Leistungen	20.000,00	28.884,99	8.884,99
8852	Geldspenden	0,00	722,87	722,87

Kontennachweis Ergebnishaushalt		Budget	RA 2019	Abweichung
Mittelverwendung		1.005.600,00	1.111.459,53	105.859,53
4000	Geringwertige Wirtschaftsgüter (GWG)	11.500,00	4.421,10	-7.078,90
4020	Verbrauchsgüter für innerbetriebliche Leistungen	300,00	165,62	-134,38
4520	Treibstoffe	100,00	21,86	-78,14
4540	Reinigungsmittel	4.300,00	2.484,54	-1.815,46
4560	Schreib-, Zeichen und sonstige Büromittel	1.000,00	351,81	-648,19
4570	Druckwerke	700,00	196,76	-503,24
4580	Mittel zur ärztlichen Betreuung und Gesundheitsvorsorge	2.000,00	1.706,89	-293,11
4590	Sonstige Verbrauchsgüter	7.000,00	3.671,29	-3.328,71
5100	Geldbezüge der ganzjährig beschäftigten Vertragsbediensteten	485.200,00	555.751,87	70.551,87
5101	Geldbezüge der ganzjährig beschäftigten Vertragsbediensteten	49.600,00	36.628,20	-12.971,80
5635	Sonstige Aufwandsentschädigungen	11.300,00	11.723,32	423,32
5660	Zuwendungen aus Anlass von Dienstjubiläen	100,00	0,00	-100,00
5670	Belohnungen und Geldaushilfen und Leistungsprämien	100,00	0,00	-100,00
5820	Dienstgeberbeiträge zum Ausgleichsfonds für Familienbeihilfe für Vertragsbedienstete	19.100,00	20.131,19	1.031,19
5830	Sonstige Dienstgeberbeiträge zur sozialen Sicherheit der Vertragsbediensteten	108.300,00	122.530,73	14.230,73
5831	Sonstige Dienstgeberbeiträge zur sozialen Sicherheit der Vertragsbediensteten	5.800,00	6.539,35	739,35
5832	Sonstige Dienstgeberbeiträge zur sozialen Sicherheit der Vertragsbediensteten	6.100,00	5.907,06	-192,94
5909	Freiwillige Sozialleistungen	100,00	3.225,95	3.125,95
6000	Energiebezüge	10.600,00	10.291,24	-308,76
6140	Instandhaltung von Gebäuden und Bauten	600,00	1.331,62	731,62
6160	Instandhaltung von Maschinen und maschinellen Anlagen	500,00	748,62	248,62
6180	Instandhaltung von sonstigen Anlagen	300,00	735,00	435,00
6210	Sonstige Transporte	200,00	100,00	-100,00
6300	Postdienste	200,00	175,15	-24,85
6310	Sonstige Nachrichtenübermittlung	3.000,00	0,00	-3.000,00
6320	Telekommunikationsdienste	0,00	3.079,02	3.079,02
6800	Planmäßige Abschreibung	0,00	29.364,04	29.364,04
7020	Miet- und Pachtaufwand	254.500,00	260.518,00	6.018,00
7100	Gebühren für die Benützung von Gemeindevorrichtungen und -anlagen	300,00	0,00	-300,00
7150	Andere öffentliche Abgaben	0,00	28,08	28,08
7210	Patent- und Lizenzgebühr	0,00	259,36	259,36
7240	Aufwendungen für die Ableistung des Präsenzdienstes sowie des Zivildienstes	10.000,00	8.796,73	-1.203,27
7270	Sonstige Leistungen von natürlichen Personen	2.500,00	0,00	-2.500,00
7280	Sonstige Leistungen (Sonstige)	10.000,00	18.334,76	8.334,76
7290	Vergütungen mit ertragsseitiger Gegenverrechnung innerhalb des Landes	0,00	1.390,00	1.390,00
7294	Zuweisung an Haushaltsrücklagen	0,00	722,87	722,87
7297	Sonstige Aufwendungen	200,00	5,40	-194,60
7298	Reisegebühren	100,00	122,10	22,10
25	Außerschulische Jugendberufshilfe			
251	Schüler-, Lehrlings- und Gesellenheime			
Mittelaufbringung		2.000,00	0,00	-2.000,00
8100	Erträge aus Leistungen	2.000,00	0,00	-2.000,00

Kontennachweis Ergebnishaushalt		Budget	RA 2019	Abweichung
4	Soziale Wohlfahrt und Wohnbauförderung			
41	Allgemeine öffentliche Wohlfahrt			
410	Einrichtungen der allgemeinen Sozialhilfe			
	Mittelverwendung	0,00	597,20	597,20
6800	Planmäßige Abschreibung	0,00	597,20	597,20
411	Maßnahmen der allgemeinen Sozialhilfe			
	Mittelaufbringung	5.500.100,00	4.618.146,52	-881.953,48
8280	Rückersätze von Aufwendungen	5.500.000,00	4.617.767,59	-882.232,41
8291	Pönal-, Stundungs- und Verzugszinsen	100,00	378,93	278,93
	Mittelverwendung	50.925.000,00	50.270.093,50	-654.906,50
7280	Sonstige Leistungen (Sonstige)	20.000,00	39.936,00	19.936,00
7296	Aufwendungen auf Grund gesetzlicher Anordnungen	100,00	0,00	-100,00
7297	Sonstige Aufwendungen	100,00	0,00	-100,00
7299	Forderungsabschreibungen	5.000,00	10.176,95	5.176,95
7307	Transfers an Gemeindeverbände, sonstige	50.899.800,00	50.219.980,55	-679.819,45
412	Einrichtungen der Behindertenhilfe			
	Mittelaufbringung	4.371.500,00	3.538.583,34	-832.916,66
8040	Veräußerungen von bezogenen Lebens- und Futtermitteln	3.000,00	1.854,67	-1.145,33
8060	Veräußerungen von Altmaterial	0,00	1.346,66	1.346,66
8070	Veräußerungen von Erzeugnissen	200.100,00	209.343,14	9.243,14
8100	Erträge aus Leistungen	4.055.100,00	3.167.159,85	-887.940,15
8145	Rückersätze von Auszahlungen für Leistungen Dritter	100,00	119,80	19,80
8240	Miet- und Pachtertrag	110.000,00	109.079,63	-920,37
8260	Vergütungen mit aufwandsseitiger Gegenverrechnung innerhalb des Landes	0,00	4.020,62	4.020,62
8280	Rückersätze von Aufwendungen	100,00	42.526,53	42.426,53
8299	Sonstige Erträge	3.100,00	3.132,44	32,44
	Mittelverwendung	8.801.900,00	8.828.193,38	26.293,38
4000	Geringwertige Wirtschaftsgüter (GWG)	84.000,00	78.935,56	-5.064,44
4020	Verbrauchsgüter für innerbetriebliche Leistungen	154.000,00	133.640,39	-20.359,61
4090	Ersatzteile	20.000,00	15.228,25	-4.771,75
4200	Roh-, Hilfs- und Baustoffe	26.500,00	15.624,58	-10.875,42
4300	Lebensmittel	220.000,00	185.704,87	-34.295,13
4510	Brennstoffe	200,00	759,53	559,53
4520	Treibstoffe	13.000,00	9.909,33	-3.090,67
4530	Schmier- und Schleifmittel	6.000,00	8.148,93	2.148,93
4540	Reinigungsmittel	24.000,00	24.268,05	268,05
4560	Schreib-, Zeichen und sonstige Büromittel	7.000,00	6.556,60	-443,40
4570	Druckwerke	8.000,00	4.821,58	-3.178,42
4580	Mittel zur ärztlichen Betreuung und Gesundheitsvorsorge	3.500,00	1.228,79	-2.271,21
4590	Sonstige Verbrauchsgüter	26.500,00	20.018,01	-6.481,99
5000	Geldbezüge der Beamten	1.206.700,00	1.092.706,72	-113.993,28
5100	Geldbezüge der ganzjährig beschäftigten Vertragsbediensteten	3.353.500,00	3.508.553,15	155.053,15
5101	Geldbezüge der ganzjährig beschäftigten Vertragsbediensteten	380.400,00	340.939,09	-39.460,91
5630	Sonstige Aufwandsentschädigungen	200,00	192,00	-8,00
5635	Sonstige Aufwandsentschädigungen	39.700,00	37.833,11	-1.866,89
5640	Vergütungen für Nebentätigkeit	3.000,00	5.888,00	2.888,00
5660	Zuwendungen aus Anlass von Dienstjubiläen	200,00	0,00	-200,00
5670	Belohnungen und Geldaushilfen und Leistungsprämien	200,00	0,00	-200,00
5800	Dienstgeberbeiträge zum Ausgleichsfonds für Familienbeihilfen für Beamte	34.800,00	35.085,98	285,98



Kontennachweis Ergebnishaushalt		Budget	RA 2019	Abweichung
5810	Sonstige Dienstgeberbeiträge zur sozialen Sicherheit der Beamten	50.600,00	46.266,55	-4.333,45
5811	Sonstige Dienstgeberbeiträge zur sozialen Sicherheit der Beamten	33.700,00	31.655,73	-2.044,27
5820	Dienstgeberbeiträge zum Ausgleichsfonds für Familienbeihilfe für Vertragsbedienstete	136.800,00	140.952,78	4.152,78
5830	Sonstige Dienstgeberbeiträge zur sozialen Sicherheit der Vertragsbediensteten	776.900,00	801.422,53	24.522,53
5831	Sonstige Dienstgeberbeiträge zur sozialen Sicherheit der Vertragsbediensteten	48.100,00	49.640,18	1.540,18
5832	Sonstige Dienstgeberbeiträge zur sozialen Sicherheit der Vertragsbediensteten	29.600,00	30.566,09	966,09
5909	Freiwillige Sozialleistungen	200,00	11.302,04	11.102,04
6140	Instandhaltung von Gebäuden und Bauten	0,00	992,98	992,98
6160	Instandhaltung von Maschinen und maschinellen Anlagen	12.000,00	11.467,05	-532,95
6170	Instandhaltung von Fahrzeugen	13.000,00	7.979,78	-5.020,22
6180	Instandhaltung von sonstigen Anlagen	35.000,00	44.388,48	9.388,48
6210	Sonstige Transporte	500,00	2.618,33	2.118,33
6300	Postdienste	2.400,00	1.537,76	-862,24
6310	Sonstige Nachrichtenübermittlung	12.000,00	0,00	-12.000,00
6320	Telekommunikationsdienste	0,00	11.864,73	11.864,73
6570	Geldverkehrs- und Bankspesen	200,00	410,62	210,62
6700	Versicherungen	7.000,00	8.669,14	1.669,14
6800	Planmäßige Abschreibung	0,00	118.643,63	118.643,63
6830	Verluste aus dem Abgang von Sachanlagen und immateriellen Vermögenswerten	0,00	2.223,75	2.223,75
6840	Buchwert abgegangener Sachanlagen	0,00	1.192,54	1.192,54
6920	Schadensvergütungen	1.000,00	428,80	-571,20
6930	Strafen	0,00	60,00	60,00
7020	Miet- und Pachtaufwand	1.160.800,00	1.185.903,70	25.103,70
7100	Gebühren für die Benützung von Gemeindevorrichtungen und -anlagen	12.000,00	1,90	-11.998,10
7150	Andere öffentliche Abgaben	0,00	15.372,88	15.372,88
7210	Patent- und Lizenzgebühr	0,00	7.390,49	7.390,49
7220	Rückersätze von Erträgen	0,00	53,20	53,20
7240	Aufwendungen für die Ableistung des Präsenzdienstes sowie des Zivildienstes	80.000,00	82.620,43	2.620,43
7260	Mitgliedsbeiträge an Institutionen	1.500,00	705,30	-794,70
7270	Sonstige Leistungen von natürlichen Personen	589.000,00	425.077,23	-163.922,77
7280	Sonstige Leistungen (Sonstige)	111.000,00	207.080,73	96.080,73
7290	Vergütungen mit ertragsseitiger Gegenverrechnung innerhalb des Landes	0,00	5.692,36	5.692,36
7297	Sonstige Aufwendungen	61.000,00	34.753,80	-26.246,20
7298	Reisegebühren	6.200,00	13.031,74	6.831,74
7299	Forderungsabschreibungen	10.000,00	183,61	-9.816,39
<b>413</b>	<b>Maßnahmen der Behindertenhilfe</b>			
	<b>Mittelaufbringung</b>	<b>11.400.200,00</b>	<b>13.329.127,63</b>	<b>1.928.927,63</b>
8280	Rückersätze von Aufwendungen	11.000.100,00	12.679.075,14	1.678.975,14
8299	Sonstige Erträge	100,00	0,00	-100,00
8507	Transfers von Gemeindeverbänden, sonstige	400.000,00	650.052,49	250.052,49
	<b>Mittelverwendung</b>	<b>208.985.000,00</b>	<b>220.654.682,85</b>	<b>11.669.682,85</b>
4000	Geringwertige Wirtschaftsgüter (GWG)	100,00	13,33	-86,67
4560	Schreib-, Zeichen und sonstige Büromittel	1.000,00	120,77	-879,23
4570	Druckwerke	2.600,00	404,16	-2.195,84
6300	Postdienste	0,00	8,30	8,30
6320	Telekommunikationsdienste	0,00	73,47	73,47

Kontennachweis Ergebnishaushalt		Budget	RA 2019	Abweichung
6400	Rechts- und Beratungsaufwand	5.000,00	8.710,98	3.710,98
6570	Geldverkehrs- und Bankspesen	100,00	0,00	-100,00
7020	Miet- und Pachtaufwand	0,00	5.945,63	5.945,63
7260	Mitgliedsbeiträge an Institutionen	1.000,00	650,00	-350,00
7270	Sonstige Leistungen von natürlichen Personen	4.900,00	1.056,00	-3.844,00
7280	Sonstige Leistungen (Sonstige)	2.020.200,00	1.555.553,76	-464.646,24
7296	Aufwendungen auf Grund gesetzlicher Anordnungen	100,00	0,00	-100,00
7297	Sonstige Aufwendungen	50.200,00	0,00	-50.200,00
7299	Forderungsabschreibungen	0,00	44.571,53	44.571,53
7307	Transfers an Gemeindeverbände, sonstige	206.899.800,00	219.037.574,92	12.137.774,92
42	Freie Wohlfahrt			
426	Flüchtlingshilfe			
	Mittelaufbringung	18.600.100,00	100.685.508,61	82.085.408,61
8280	Rückersätze von Aufwendungen	100,00	417.816,17	417.716,17
8501	Transfers vom Bund, sonstige	18.600.000,00	66.506.492,32	47.906.492,32
8940	Entnahmen von Haushaltsrücklagen	0,00	33.761.200,12	33.761.200,12
	Mittelverwendung	31.000.000,00	35.605.909,81	4.605.909,81
6210	Sonstige Transporte	0,00	66.568,15	66.568,15
6400	Rechts- und Beratungsaufwand	0,00	512,50	512,50
6880	Dotierung von Rückstellungen für ausstehende Rechnungen	0,00	2.009.581,69	2.009.581,69
7270	Sonstige Leistungen von natürlichen Personen	1.040.000,00	76.505,80	-963.494,20
7280	Sonstige Leistungen (Sonstige)	29.960.000,00	33.422.110,31	3.462.110,31
7297	Sonstige Aufwendungen	0,00	29.925,46	29.925,46
7299	Forderungsabschreibungen	0,00	705,90	705,90
429	Sonstige Einrichtungen und Maßnahmen			
	Mittelaufbringung	3.228.600,00	3.834.020,10	605.420,10
8192	Erträge aus der Auflösung von Rückstellungen für ausstehende Rechnungen und Betriebspensionen	0,00	131.774,14	131.774,14
8200	Zinserträge aus Darlehen und aktiven Finanzinstrumenten	100,00	0,00	-100,00
8240	Miet- und Pachtertrag	300,00	36.171,32	35.871,32
8280	Rückersätze von Aufwendungen	51.600,00	662.468,75	610.868,75
8291	Pönal-, Stundungs- und Verzugszinsen	100,00	0,00	-100,00
8505	Transfers von Gemeinden, sonstige	0,00	402.382,69	402.382,69
8507	Transfers von Gemeindeverbänden, sonstige	696.600,00	350.960,59	-345.639,41
8890	Transfers von der Europäischen Union	2.479.900,00	2.208.847,45	-271.052,55
8940	Entnahmen von Haushaltsrücklagen	0,00	41.415,16	41.415,16
	Mittelverwendung	20.556.200,00	21.929.779,18	1.373.579,18
4000	Geringwertige Wirtschaftsgüter (GWG)	500,00	282,01	-217,99
4130	Handelswaren	0,00	2.500,00	2.500,00
4570	Druckwerke	17.400,00	3.728,91	-13.671,09
4590	Sonstige Verbrauchsgüter	0,00	476,26	476,26
5640	Vergütungen für Nebentätigkeit	20.000,00	18.668,66	-1.331,34
6210	Sonstige Transporte	0,00	57,00	57,00
6310	Sonstige Nachrichtenübermittlung	7.200,00	0,00	-7.200,00
6320	Telekommunikationsdienste	0,00	4.632,74	4.632,74
6570	Geldverkehrs- und Bankspesen	0,00	68,50	68,50
6800	Planmäßige Abschreibung	0,00	48.730,51	48.730,51
6880	Dotierung von Rückstellungen für ausstehende Rechnungen	0,00	178.851,17	178.851,17
6920	Schadensvergütungen	50.000,00	1.711.271,86	1.661.271,86
7020	Miet- und Pachtaufwand	76.000,00	87.692,55	11.692,55
7150	Andere öffentliche Abgaben	0,00	1.119,75	1.119,75

Kontennachweis Ergebnishaushalt		Budget	RA 2019	Abweichung
7260	Mitgliedsbeiträge an Institutionen	16.000,00	15.936,50	-63,50
7270	Sonstige Leistungen von natürlichen Personen	5.000,00	6.298,33	1.298,33
7280	Sonstige Leistungen (Sonstige)	3.819.200,00	2.492.172,38	-1.327.027,62
7290	Vergütungen mit ertragsseitiger Gegenverrechnung innerhalb des Landes	0,00	2.705,40	2.705,40
7294	Zuweisung an Haushaltsrücklagen	0,00	183.899,12	183.899,12
7403	Transfers an Beteiligungen des Landes	0,00	508.614,64	508.614,64
7670	Sonstige Zuwendungen an private gemeinnützige Einrichtungen	14.460.900,00	14.564.051,36	103.151,36
7690	Sonstige Zuwendungen an Einzelpersonen	0,00	1.352.760,00	1.352.760,00
7790	Zuwendungen für Investitionszwecke an private Haushalte	2.084.000,00	745.261,53	-1.338.738,47
43	Jugendwohlfahrt			
435	Erziehungsheime			
	Mittelaufbringung	7.508.100,00	7.287.655,42	-220.444,58
8013	Veräußerungen von technischen Anlagen, Fahrzeugen und Maschinen	0,00	3.200,00	3.200,00
8014	Veräußerungen von Amts-, Betriebs- und Geschäftsausstattung	0,00	200,00	200,00
8040	Veräußerungen von bezogenen Lebens- und Futtermitteln	88.500,00	573,00	-87.927,00
8070	Veräußerungen von Erzeugnissen	252.000,00	264.294,08	12.294,08
8100	Erträge aus Leistungen	7.087.000,00	6.875.209,13	-211.790,87
8145	Rückersätze von Auszahlungen für Leistungen Dritter	0,00	10.302,66	10.302,66
8240	Miet- und Pachtertrag	53.000,00	90.122,59	37.122,59
8260	Vergütungen mit aufwandsseitiger Gegenverrechnung innerhalb des Landes	25.000,00	23.069,34	-1.930,66
8280	Rückersätze von Aufwendungen	800,00	19.067,83	18.267,83
8299	Sonstige Erträge	1.800,00	1.616,79	-183,21
	Mittelverwendung	10.328.000,00	10.653.048,03	325.048,03
4000	Geringwertige Wirtschaftsgüter (GWG)	75.000,00	98.791,16	23.791,16
4020	Verbrauchsgüter für innerbetriebliche Leistungen	188.800,00	168.530,14	-20.269,86
4090	Ersatzteile	6.000,00	7.790,85	1.790,85
4300	Lebensmittel	317.300,00	318.388,31	1.088,31
4520	Treibstoffe	19.000,00	19.867,53	867,53
4530	Schmier- und Schleifmittel	5.500,00	4.549,80	-950,20
4540	Reinigungsmittel	13.000,00	18.081,94	5.081,94
4560	Schreib-, Zeichen und sonstige Büromittel	6.000,00	4.856,90	-1.143,10
4570	Druckwerke	9.000,00	9.153,01	153,01
4580	Mittel zur ärztlichen Betreuung und Gesundheitsvorsorge	12.200,00	11.565,20	-634,80
4590	Sonstige Verbrauchsgüter	19.000,00	15.647,67	-3.352,33
5000	Geldbezüge der Beamten	1.420.400,00	1.429.716,74	9.316,74
5100	Geldbezüge der ganzjährig beschäftigten Vertragsbediensteten	4.102.100,00	4.161.265,40	59.165,40
5101	Geldbezüge der ganzjährig beschäftigten Vertragsbediensteten	402.400,00	409.564,97	7.164,97
5630	Sonstige Aufwandsentschädigungen	1.200,00	822,12	-377,88
5635	Sonstige Aufwandsentschädigungen	44.700,00	46.294,56	1.594,56
5640	Vergütungen für Nebentätigkeit	500,00	0,00	-500,00
5660	Zuwendungen aus Anlass von Dienstjubiläen	300,00	0,00	-300,00
5670	Belohnungen und Geldaushilfen und Leistungsprämien	300,00	0,00	-300,00
5800	Dienstgeberbeiträge zum Ausgleichsfonds für Familienbeihilfen für Beamte	53.700,00	50.611,46	-3.088,54
5810	Sonstige Dienstgeberbeiträge zur sozialen Sicherheit der Beamten	59.000,00	58.534,06	-465,94
5811	Sonstige Dienstgeberbeiträge zur sozialen Sicherheit der Beamten	40.400,00	40.802,65	402,65
5820	Dienstgeberbeiträge zum Ausgleichsfonds für Familienbeihilfe für Vertragsbedienstete	168.900,00	173.020,44	4.120,44

Kontennachweis Ergebnishaushalt		Budget	RA 2019	Abweichung
5830	Sonstige Dienstgeberbeiträge zur sozialen Sicherheit der Vertragsbediensteten	909.700,00	927.604,51	17.904,51
5831	Sonstige Dienstgeberbeiträge zur sozialen Sicherheit der Vertragsbediensteten	58.700,00	58.607,02	-92,98
5832	Sonstige Dienstgeberbeiträge zur sozialen Sicherheit der Vertragsbediensteten	40.900,00	41.547,89	647,89
5909	Freiwillige Sozialleistungen	300,00	13.559,55	13.259,55
6000	Energiebezüge	1.000,00	1.285,58	285,58
6140	Instandhaltung von Gebäuden und Bauten	4.500,00	5.921,64	1.421,64
6160	Instandhaltung von Maschinen und maschinellen Anlagen	4.000,00	8.338,60	4.338,60
6170	Instandhaltung von Fahrzeugen	19.000,00	14.569,16	-4.430,84
6180	Instandhaltung von sonstigen Anlagen	24.500,00	41.045,01	16.545,01
6210	Sonstige Transporte	1.000,00	8.520,19	7.520,19
6300	Postdienste	3.200,00	2.296,95	-903,05
6310	Sonstige Nachrichtenübermittlung	9.000,00	0,00	-9.000,00
6320	Telekommunikationsdienste	0,00	14.050,71	14.050,71
6700	Versicherungen	8.900,00	10.412,61	1.512,61
6800	Planmäßige Abschreibung	0,00	132.430,40	132.430,40
6830	Verluste aus dem Abgang von Sachanlagen und immateriellen Vermögenswerten	0,00	2.294,72	2.294,72
6840	Buchwert abgegangener Sachanlagen	0,00	618,00	618,00
6920	Schadensvergütungen	500,00	0,00	-500,00
7020	Miet- und Pachtaufwand	1.165.200,00	1.229.379,59	64.179,59
7100	Gebühren für die Benützung von Gemeindeeinrichtungen und -anlagen	11.000,00	7,50	-10.992,50
7150	Andere öffentliche Abgaben	0,00	19.787,15	19.787,15
7210	Patent- und Lizenzgebühr	0,00	5.338,26	5.338,26
7240	Aufwendungen für die Ableistung des Präsenzdienstes sowie des Zivildienstes	82.000,00	88.634,38	6.634,38
7260	Mitgliedsbeiträge an Institutionen	500,00	1.089,69	589,69
7270	Sonstige Leistungen von natürlichen Personen	711.500,00	606.099,24	-105.400,76
7280	Sonstige Leistungen (Sonstige)	137.600,00	209.865,44	72.265,44
7290	Vergütungen mit ertragsseitiger Gegenverrechnung innerhalb des Landes	0,00	2.933,91	2.933,91
7297	Sonstige Aufwendungen	155.900,00	148.763,39	-7.136,61
7298	Reisegebühren	6.700,00	6.467,96	-232,04
7299	Forderungsabschreibungen	500,00	818,07	318,07
7305	Transfers an Gemeinden, sonstige	2.700,00	2.770,00	70,00
7680	Gesetzliche Zuwendungen an Einzelpersonen	500,00	0,00	-500,00
7690	Sonstige Zuwendungen an Einzelpersonen	4.000,00	136,00	-3.864,00
<b>439</b>	<b>Sonstige Einrichtungen und Maßnahmen</b>			
	<b>Mittelaufbringung</b>	<b>350.300,00</b>	<b>5.324.765,46</b>	<b>4.974.465,46</b>
8192	Erträge aus der Auflösung von Rückstellungen für ausstehende Rechnungen und Betriebspensionen	0,00	18.078,88	18.078,88
8280	Rückersätze von Aufwendungen	350.200,00	5.306.686,58	4.956.486,58
8299	Sonstige Erträge	100,00	0,00	-100,00
	<b>Mittelverwendung</b>	<b>75.443.300,00</b>	<b>75.283.036,92</b>	<b>-160.263,08</b>
4000	Geringwertige Wirtschaftsgüter (GWG)	0,00	525,95	525,95
4020	Verbrauchsgüter für innerbetriebliche Leistungen	20.000,00	0,00	-20.000,00
4560	Schreib-, Zeichen und sonstige Büromittel	700,00	138,14	-561,86
4570	Druckwerke	1.400,00	4.719,39	3.319,39
5640	Vergütungen für Nebentätigkeit	100,00	0,00	-100,00
6800	Planmäßige Abschreibung	0,00	1.150,21	1.150,21
6880	Dotierung von Rückstellungen für ausstehende Rechnungen	0,00	270.000,00	270.000,00
7210	Patent- und Lizenzgebühr	0,00	5.034,16	5.034,16

Kontennachweis Ergebnishaushalt		Budget	RA 2019	Abweichung
7270	Sonstige Leistungen von natürlichen Personen	11.000,00	12.001,71	1.001,71
7280	Sonstige Leistungen (Sonstige)	3.314.000,00	2.809.145,85	-504.854,15
7290	Vergütungen mit ertragsseitiger Gegenverrechnung innerhalb des Landes	25.000,00	19.664,35	-5.335,65
7296	Aufwendungen auf Grund gesetzlicher Anordnungen	100,00	0,00	-100,00
7297	Sonstige Aufwendungen	1.100,00	0,00	-1.100,00
7307	Transfers an Gemeindeverbände, sonstige	70.169.900,00	70.134.709,57	-35.190,43
7601	Sonstige Ruhebezüge	1.900.000,00	2.025.947,59	125.947,59
46	Familienpolitische Maßnahmen			
469	Sonstige Maßnahmen			
	Mittelaufbringung	0,00	48.007,09	48.007,09
8192	Erträge aus der Auflösung von Rückstellungen für ausstehende Rechnungen und Betriebspensionen	0,00	9.471,77	9.471,77
8280	Rückersätze von Aufwendungen	0,00	38.535,32	38.535,32
	Mittelverwendung	2.250.000,00	2.231.868,38	-18.131,62
6800	Planmäßige Abschreibung	0,00	240,00	240,00
6880	Dotierung von Rückstellungen für ausstehende Rechnungen	0,00	56.520,90	56.520,90
7305	Transfers an Gemeinden, sonstige	0,00	1.100,00	1.100,00
7670	Sonstige Zuwendungen an private gemeinnützige Einrichtungen	2.250.000,00	2.173.507,48	-76.492,52
7690	Sonstige Zuwendungen an Einzelpersonen	0,00	500,00	500,00
48	Wohnbauförderung			
480	Allgemeine Wohnbauförderung			
	Mittelaufbringung	1.580.000,00	1.399.037,15	-180.962,85
8280	Rückersätze von Aufwendungen	1.580.000,00	1.399.037,15	-180.962,85
	Mittelverwendung	41.582.000,00	37.417.211,38	-4.164.788,62
7297	Sonstige Aufwendungen	2.000,00	505,97	-1.494,03
7299	Forderungsabschreibungen	0,00	46.512,93	46.512,93
7680	Gesetzliche Zuwendungen an Einzelpersonen	41.580.000,00	37.370.192,48	-4.209.807,52
5	Gesundheit			
51	Gesundheitsdienst			
511	Familienberatung			
	Mittelaufbringung	5.100,00	3.874,77	-1.225,23
8192	Erträge aus der Auflösung von Rückstellungen für ausstehende Rechnungen und Betriebspensionen	0,00	3.696,00	3.696,00
8280	Rückersätze von Aufwendungen	100,00	178,77	78,77
8501	Transfers vom Bund, sonstige	5.000,00	0,00	-5.000,00
	Mittelverwendung	380.300,00	402.533,75	22.233,75
4000	Geringwertige Wirtschaftsgüter (GWG)	3.000,00	1.349,40	-1.650,60
4570	Druckwerke	5.000,00	38,26	-4.961,74
4590	Sonstige Verbrauchsgüter	4.000,00	838,95	-3.161,05
5640	Vergütungen für Nebentätigkeit	94.000,00	118.400,00	24.400,00
6000	Energiebezüge	1.500,00	822,53	-677,47
6800	Planmäßige Abschreibung	0,00	1.655,49	1.655,49
6880	Dotierung von Rückstellungen für ausstehende Rechnungen	0,00	10.994,00	10.994,00
6930	Strafen	800,00	180,00	-620,00
7020	Miet- und Pachtaufwand	63.000,00	63.987,39	987,39
7270	Sonstige Leistungen von natürlichen Personen	169.500,00	180.405,36	10.905,36
7280	Sonstige Leistungen (Sonstige)	34.500,00	23.851,37	-10.648,63
7297	Sonstige Aufwendungen	5.000,00	11,00	-4.989,00

Kontennachweis Ergebnishaushalt		Budget	RA 2019	Abweichung
54	Ausbildung im Gesundheitsdienst			
549	Sonstige Gesundheitsdienste			
	Mittelverwendung	102.600,00	69.053,58	-33.546,42
4570	Druckwerke	1.500,00	52,77	-1.447,23
5640	Vergütungen für Nebentätigkeit	1.000,00	13.888,27	12.888,27
7020	Miet- und Pachtaufwand	600,00	0,00	-600,00
7270	Sonstige Leistungen von natürlichen Personen	89.000,00	27.570,26	-61.429,74
7280	Sonstige Leistungen (Sonstige)	10.000,00	27.542,28	17.542,28
7297	Sonstige Aufwendungen	500,00	0,00	-500,00
6	Straßen- und Wasserbau, Verkehr			
61	Straßenbau			
611	Landesstraßen			
	Mittelverwendung	0,00	955,03	955,03
6800	Planmäßige Abschreibung	0,00	163,61	163,61
6830	Verluste aus dem Abgang von Sachanlagen und immateriellen Vermögenswerten	0,00	791,42	791,42
7	Wirtschaftsförderung			
78	Förderung von Handel, Gewerbe und Industrie			
781	Bildung und Beratung			
	Mittelaufbringung	0,00	162.286,81	162.286,81
8280	Rückersätze von Aufwendungen	0,00	162.286,81	162.286,81
	Mittelverwendung	15.255.100,00	16.055.092,43	799.992,43
7403	Transfers an Beteiligungen des Landes	0,00	916.061,47	916.061,47
7670	Sonstige Zuwendungen an private gemeinnützige Einrichtungen	14.527.000,00	14.423.845,37	-103.154,63
7690	Sonstige Zuwendungen an Einzelpersonen	0,00	715.185,59	715.185,59
7790	Zuwendungen für Investitionszwecke an private Haushalte	728.100,00	0,00	-728.100,00
9	Finanzwirtschaft			
91	Kapitalvermögen und Stiftungen ohne eigene Rechtspersönlichkeit			
910	Geldverkehr			
	Mittelverwendung	0,00	0,72	0,72
6571	Disagien	0,00	0,72	0,72
98	Haushaltsausgleich			
981	Haushaltsausgleich durch Rücklagen			
	Mittelaufbringung	0,00	1.373.481,02	1.373.481,02
8940	Entnahmen von Haushaltsrücklagen	0,00	1.373.481,02	1.373.481,02
Kontennachweis Finanzierungshaushalt		Budget	RA 2019	Abweichung
0	Vertretungskörper und allgemeine Verwaltung			
01	Landesregierung			
011	Repräsentation			
	Mittelverwendung	0,00	1.084,61	1.084,61
7232	Repräsentationsaufwand	0,00	1.084,61	1.084,61
02	Amt der Landesregierung			
020	Allgemeine Angelegenheiten			
	Mittelverwendung	11.682.300,00	11.718.492,87	36.192,87
0200	Maschinen und maschinelle Anlagen	84.800,00	9.121,25	-75.678,75
0420	Amts-, Betriebs- und Geschäftsausstattung	3.500,00	72.744,71	69.244,71
4000	Geringwertige Wirtschaftsgüter (GWG)	4.500,00	13.872,22	9.372,22
4560	Schreib-, Zeichen und sonstige Büromittel	11.000,00	11.166,20	166,20
5000	Geldbezüge der Beamten	2.963.000,00	2.940.886,67	-22.113,33

Kontennachweis Finanzierungshaushalt		Budget	RA 2019	Abweichung
5100	Geldbezüge der ganzjährig beschäftigten Vertragsbediensteten	6.289.600,00	6.431.504,99	141.904,99
5200	Geldbezüge der nicht ganzjährig beschäftigten Vertragsbediensteten	69.900,00	116.829,06	46.929,06
5630	Sonstige Aufwandsentschädigungen	2.000,00	1.523,90	-476,10
5635	Sonstige Aufwandsentschädigungen	53.500,00	52.345,58	-1.154,42
5660	Zuwendungen aus Anlass von Dienstjubiläen	100,00	0,00	-100,00
5670	Belohnungen und Geldaushilfen und Leistungsprämien	100,00	0,00	-100,00
5800	Dienstgeberbeiträge zum Ausgleichsfonds für Familienbeihilfen für Beamte	90.500,00	81.610,38	-8.889,62
5810	Sonstige Dienstgeberbeiträge zur sozialen Sicherheit der Beamten	125.200,00	120.807,69	-4.392,31
5811	Sonstige Dienstgeberbeiträge zur sozialen Sicherheit der Beamten	85.000,00	84.688,92	-311,08
5820	Dienstgeberbeiträge zum Ausgleichsfonds für Familienbeihilfe für Vertragsbedienstete	226.400,00	229.267,59	2.867,59
5830	Sonstige Dienstgeberbeiträge zur sozialen Sicherheit der Vertragsbediensteten	1.264.400,00	1.295.361,33	30.961,33
5831	Sonstige Dienstgeberbeiträge zur sozialen Sicherheit der Vertragsbediensteten	87.100,00	92.128,86	5.028,86
5832	Sonstige Dienstgeberbeiträge zur sozialen Sicherheit der Vertragsbediensteten	64.300,00	64.406,66	106,66
5909	Freiwillige Sozialleistungen	100,00	19.358,82	19.258,82
7280	Sonstige Leistungen (Sonstige)	197.500,00	9.679,28	-187.820,72
7298	Reisegebühren	59.800,00	71.188,76	11.388,76
<b>2</b>	<b>Unterricht, Erziehung, Sport und Wissenschaft</b>			
21	Allgemeinbildender Unterricht			
213	Sonderschulen			
	<b>Mittelaufbringung</b>	<b>20.000,00</b>	<b>29.531,16</b>	<b>9.531,16</b>
8100	Erträge aus Leistungen	20.000,00	28.808,29	8.808,29
8852	Geldspenden	0,00	722,87	722,87
	<b>Mittelverwendung</b>	<b>1.005.600,00</b>	<b>1.099.395,83</b>	<b>93.795,83</b>
0420	Amts-, Betriebs- und Geschäftsausstattung	0,00	12.602,62	12.602,62
4000	Geringwertige Wirtschaftsgüter (GWG)	11.500,00	6.912,14	-4.587,86
4020	Verbrauchsgüter für innerbetriebliche Leistungen	300,00	165,62	-134,38
4520	Treibstoffe	100,00	21,86	-78,14
4540	Reinigungsmittel	4.300,00	2.484,54	-1.815,46
4560	Schreib-, Zeichen und sonstige Büromittel	1.000,00	365,16	-634,84
4570	Druckwerke	700,00	196,76	-503,24
4580	Mittel zur ärztlichen Betreuung und Gesundheitsvorsorge	2.000,00	1.706,89	-293,11
4590	Sonstige Verbrauchsgüter	7.000,00	3.671,29	-3.328,71
5100	Geldbezüge der ganzjährig beschäftigten Vertragsbediensteten	485.200,00	555.751,87	70.551,87
5101	Geldbezüge der ganzjährig beschäftigten Vertragsbediensteten	49.600,00	36.628,20	-12.971,80
5635	Sonstige Aufwandsentschädigungen	11.300,00	11.723,32	423,32
5660	Zuwendungen aus Anlass von Dienstjubiläen	100,00	0,00	-100,00
5670	Belohnungen und Geldaushilfen und Leistungsprämien	100,00	0,00	-100,00
5820	Dienstgeberbeiträge zum Ausgleichsfonds für Familienbeihilfe für Vertragsbedienstete	19.100,00	20.131,19	1.031,19
5830	Sonstige Dienstgeberbeiträge zur sozialen Sicherheit der Vertragsbediensteten	108.300,00	122.530,73	14.230,73
5831	Sonstige Dienstgeberbeiträge zur sozialen Sicherheit der Vertragsbediensteten	5.800,00	6.539,35	739,35
5832	Sonstige Dienstgeberbeiträge zur sozialen Sicherheit der Vertragsbediensteten	6.100,00	5.907,06	-192,94
5909	Freiwillige Sozialleistungen	100,00	3.225,95	3.125,95
6000	Energiebezüge	10.600,00	10.291,24	-308,76
6140	Instandhaltung von Gebäuden und Bauten	600,00	4.223,15	3.623,15

Kontennachweis Finanzierungshaushalt		Budget	RA 2019	Abweichung
6160	Instandhaltung von Maschinen und maschinellen Anlagen	500,00	748,62	248,62
6180	Instandhaltung von sonstigen Anlagen	300,00	735,00	435,00
6210	Sonstige Transporte	200,00	100,00	-100,00
6300	Postdienste	200,00	175,15	-24,85
6310	Sonstige Nachrichtenübermittlung	3.000,00	277,72	-2.722,28
6320	Telekommunikationsdienste	0,00	2.670,13	2.670,13
7020	Miet- und Pachtaufwand	254.500,00	260.518,00	6.018,00
7100	Gebühren für die Benützung von Gemeindeeinrichtungen und -anlagen	300,00	0,00	-300,00
7150	Andere öffentliche Abgaben	0,00	159,41	159,41
7210	Patent- und Lizenzgebühr	0,00	855,52	855,52
7240	Aufwendungen für die Ableistung des Präsenzdienstes sowie des Zivildienstes	10.000,00	8.796,73	-1.203,27
7270	Sonstige Leistungen von natürlichen Personen	2.500,00	0,00	-2.500,00
7280	Sonstige Leistungen (Sonstige)	10.000,00	17.763,11	7.763,11
7290	Vergütungen mit ertragsseitiger Gegenverrechnung innerhalb des Landes	0,00	1.390,00	1.390,00
7297	Sonstige Aufwendungen	200,00	5,40	-194,60
7298	Reisegebühren	100,00	122,10	22,10
25	Außerschulische Jugenderziehung			
251	Schüler-, Lehrlings- und Gesellenheime			
	Mittelaufbringung	2.000,00	0,00	-2.000,00
8100	Erträge aus Leistungen	2.000,00	0,00	-2.000,00
4	Soziale Wohlfahrt und Wohnbauförderung			
41	Allgemeine öffentliche Wohlfahrt			
411	Maßnahmen der allgemeinen Sozialhilfe			
	Mittelaufbringung	5.550.100,00	8.673.838,07	3.123.738,07
0001	Bebaute Grundstücke	0,00	6.448,55	6.448,55
2470	Investitionsdarlehen an sonstige Private	50.000,00	45.621,17	-4.378,83
8280	Rückersätze von Aufwendungen	5.500.000,00	8.620.700,59	3.120.700,59
8291	Pönal-, Stundungs- und Verzugszinsen	100,00	1.067,76	967,76
	Mittelverwendung	50.920.000,00	48.689.016,91	-2.230.983,09
7280	Sonstige Leistungen (Sonstige)	20.000,00	39.936,00	19.936,00
7296	Aufwendungen auf Grund gesetzlicher Anordnungen	100,00	0,00	-100,00
7297	Sonstige Aufwendungen	100,00	0,00	-100,00
7307	Transfers an Gemeindeverbände, sonstige	50.899.800,00	48.649.080,91	-2.250.719,09
412	Einrichtungen der Behindertenhilfe			
	Mittelaufbringung	4.378.700,00	3.365.897,35	-1.012.802,65
0200	Maschinen und maschinelle Anlagen	0,00	1.180,00	1.180,00
2460	Vorschüsse an aktive Bedienstete	7.200,00	5.138,00	-2.062,00
8040	Veräußerungen von bezogenen Lebens- und Futtermitteln	3.000,00	1.854,67	-1.145,33
8060	Veräußerungen von Altmaterial	0,00	166,66	166,66
8070	Veräußerungen von Erzeugnissen	200.100,00	207.341,64	7.241,64
8100	Erträge aus Leistungen	4.055.100,00	2.991.753,28	-1.063.346,72
8145	Rückersätze von Auszahlungen für Leistungen Dritter	100,00	119,80	19,80
8240	Miet- und Pachtertrag	110.000,00	109.079,63	-920,37
8260	Vergütungen mit aufwandsseitiger Gegenverrechnung innerhalb des Landes	0,00	4.020,62	4.020,62
8280	Rückersätze von Aufwendungen	100,00	42.110,61	42.010,61
8299	Sonstige Erträge	3.100,00	3.132,44	32,44
	Mittelverwendung	8.792.100,00	8.826.341,78	34.241,78
0200	Maschinen und maschinelle Anlagen	0,00	20.136,39	20.136,39
0300	Werkzeuge und sonstige Erzeugungshilfsmittel	0,00	2.625,59	2.625,59



Kontennachweis Finanzierungshaushalt		Budget	RA 2019	Abweichung
0402	Sonstige Kraftfahrzeuge	0,00	7.000,00	7.000,00
0420	Amts-, Betriebs- und Geschäftsausstattung	0,00	113.823,77	113.823,77
2460	Vorschüsse an aktive Bedienstete	200,00	2.678,00	2.478,00
4000	Geringwertige Wirtschaftsgüter (GWG)	84.000,00	73.417,65	-10.582,35
4020	Verbrauchsgüter für innerbetriebliche Leistungen	154.000,00	140.573,72	-13.426,28
4090	Ersatzteile	20.000,00	14.728,93	-5.271,07
4200	Roh-, Hilfs- und Baustoffe	26.500,00	11.729,89	-14.770,11
4300	Lebensmittel	220.000,00	184.091,12	-35.908,88
4510	Brennstoffe	200,00	759,53	559,53
4520	Treibstoffe	13.000,00	9.874,11	-3.125,89
4530	Schmier- und Schleifmittel	6.000,00	6.190,91	190,91
4540	Reinigungsmittel	24.000,00	24.407,88	407,88
4560	Schreib-, Zeichen und sonstige Büromittel	7.000,00	6.463,58	-536,42
4570	Druckwerke	8.000,00	4.200,48	-3.799,52
4580	Mittel zur ärztlichen Betreuung und Gesundheitsvorsorge	3.500,00	843,19	-2.656,81
4590	Sonstige Verbrauchsgüter	26.500,00	21.291,12	-5.208,88
5000	Geldbezüge der Beamten	1.206.700,00	1.092.706,72	-113.993,28
5100	Geldbezüge der ganzjährig beschäftigten Vertragsbediensteten	3.353.500,00	3.508.553,15	155.053,15
5101	Geldbezüge der ganzjährig beschäftigten Vertragsbediensteten	380.400,00	340.939,09	-39.460,91
5630	Sonstige Aufwandsentschädigungen	200,00	192,00	-8,00
5635	Sonstige Aufwandsentschädigungen	39.700,00	37.833,11	-1.866,89
5640	Vergütungen für Nebentätigkeit	3.000,00	5.888,00	2.888,00
5660	Zuwendungen aus Anlass von Dienstjubiläen	200,00	0,00	-200,00
5670	Belohnungen und Geldaushilfen und Leistungsprämien	200,00	0,00	-200,00
5800	Dienstgeberbeiträge zum Ausgleichsfonds für Familienbeihilfen für Beamte	34.800,00	35.085,98	285,98
5810	Sonstige Dienstgeberbeiträge zur sozialen Sicherheit der Beamten	50.600,00	46.266,55	-4.333,45
5811	Sonstige Dienstgeberbeiträge zur sozialen Sicherheit der Beamten	33.700,00	31.655,73	-2.044,27
5820	Dienstgeberbeiträge zum Ausgleichsfonds für Familienbeihilfe für Vertragsbedienstete	136.800,00	140.952,78	4.152,78
5830	Sonstige Dienstgeberbeiträge zur sozialen Sicherheit der Vertragsbediensteten	776.900,00	801.422,53	24.522,53
5831	Sonstige Dienstgeberbeiträge zur sozialen Sicherheit der Vertragsbediensteten	48.100,00	49.640,18	1.540,18
5832	Sonstige Dienstgeberbeiträge zur sozialen Sicherheit der Vertragsbediensteten	29.600,00	30.566,09	966,09
5909	Freiwillige Sozialleistungen	200,00	11.302,04	11.102,04
6140	Instandhaltung von Gebäuden und Bauten	0,00	992,98	992,98
6160	Instandhaltung von Maschinen und maschinellen Anlagen	12.000,00	11.060,90	-939,10
6170	Instandhaltung von Fahrzeugen	13.000,00	8.104,78	-4.895,22
6180	Instandhaltung von sonstigen Anlagen	35.000,00	44.026,68	9.026,68
6210	Sonstige Transporte	500,00	2.618,33	2.118,33
6300	Postdienste	2.400,00	1.537,76	-862,24
6310	Sonstige Nachrichtenübermittlung	12.000,00	803,41	-11.196,59
6320	Telekommunikationsdienste	0,00	10.784,58	10.784,58
6400	Rechts- und Beratungsaufwand	0,00	515,00	515,00
6570	Geldverkehrs- und Bankspesen	200,00	410,62	210,62
6700	Versicherungen	7.000,00	9.607,69	2.607,69
6920	Schadensvergütungen	1.000,00	428,80	-571,20
6930	Strafen	0,00	60,00	60,00
7020	Miet- und Pachtaufwand	1.160.800,00	1.185.903,70	25.103,70

Kontennachweis Finanzierungshaushalt		Budget	RA 2019	Abweichung
7100	Gebühren für die Benützung von Gemeindeeinrichtungen und -anlagen	12.000,00	1,90	-11.998,10
7150	Andere öffentliche Abgaben	0,00	16.053,84	16.053,84
7210	Patent- und Lizenzgebühr	0,00	7.149,54	7.149,54
7220	Rückersätze von Erträgen	0,00	53,20	53,20
7240	Aufwendungen für die Ableistung des Präsenzdienstes sowie des Zivildienstes	80.000,00	83.274,43	3.274,43
7260	Mitgliedsbeiträge an Institutionen	1.500,00	705,30	-794,70
7270	Sonstige Leistungen von natürlichen Personen	589.000,00	430.558,89	-158.441,11
7280	Sonstige Leistungen (Sonstige)	111.000,00	179.776,86	68.776,86
7290	Vergütungen mit ertragsseitiger Gegenverrechnung innerhalb des Landes	0,00	5.692,36	5.692,36
7297	Sonstige Aufwendungen	61.000,00	35.348,68	-25.651,32
7298	Reisegebühren	6.200,00	13.031,74	6.831,74
<b>413</b>	<b>Maßnahmen der Behindertenhilfe</b>			
	<b>Mittelaufbringung</b>	<b>11.400.200,00</b>	<b>14.898.390,35</b>	<b>3.498.190,35</b>
8280	Rückersätze von Aufwendungen	11.000.100,00	13.423.106,25	2.423.006,25
8299	Sonstige Erträge	100,00	0,00	-100,00
8507	Transfers von Gemeindeverbänden, sonstige	400.000,00	1.475.284,10	1.075.284,10
	<b>Mittelverwendung</b>	<b>208.985.000,00</b>	<b>219.636.943,09</b>	<b>10.651.943,09</b>
4000	Geringwertige Wirtschaftsgüter (GWG)	100,00	13,33	-86,67
4560	Schreib-, Zeichen und sonstige Büromittel	1.000,00	120,77	-879,23
4570	Druckwerke	2.600,00	404,16	-2.195,84
6300	Postdienste	0,00	8,30	8,30
6320	Telekommunikationsdienste	0,00	73,47	73,47
6400	Rechts- und Beratungsaufwand	5.000,00	13.387,26	8.387,26
6570	Geldverkehrs- und Bankspesen	100,00	0,00	-100,00
7020	Miet- und Pachtaufwand	0,00	5.945,63	5.945,63
7260	Mitgliedsbeiträge an Institutionen	1.000,00	650,00	-350,00
7270	Sonstige Leistungen von natürlichen Personen	4.900,00	1.232,00	-3.668,00
7280	Sonstige Leistungen (Sonstige)	2.020.200,00	2.102.322,25	82.122,25
7296	Aufwendungen auf Grund gesetzlicher Anordnungen	100,00	0,00	-100,00
7297	Sonstige Aufwendungen	50.200,00	0,00	-50.200,00
7307	Transfers an Gemeindeverbände, sonstige	206.899.800,00	217.512.785,92	10.612.985,92
<b>42</b>	<b>Freie Wohlfahrt</b>			
<b>426</b>	<b>Flüchtlingshilfe</b>			
	<b>Mittelaufbringung</b>	<b>18.600.100,00</b>	<b>66.748.653,54</b>	<b>48.148.553,54</b>
8280	Rückersätze von Aufwendungen	100,00	242.161,22	242.061,22
8501	Transfers vom Bund, sonstige	18.600.000,00	66.506.492,32	47.906.492,32
	<b>Mittelverwendung</b>	<b>31.000.000,00</b>	<b>30.798.761,41</b>	<b>-201.238,59</b>
6210	Sonstige Transporte	0,00	65.378,96	65.378,96
6400	Rechts- und Beratungsaufwand	0,00	512,50	512,50
7270	Sonstige Leistungen von natürlichen Personen	1.040.000,00	75.245,80	-964.754,20
7280	Sonstige Leistungen (Sonstige)	29.960.000,00	30.627.698,69	667.698,69
7297	Sonstige Aufwendungen	0,00	29.925,46	29.925,46
<b>429</b>	<b>Sonstige Einrichtungen und Maßnahmen</b>			
	<b>Mittelaufbringung</b>	<b>3.228.700,00</b>	<b>3.724.537,93</b>	<b>495.837,93</b>
2470	Investitionsdarlehen an sonstige Private	100,00	0,00	-100,00
8200	Zinserträge aus Darlehen und aktiven Finanzinstrumenten	100,00	0,00	-100,00
8240	Miet- und Pachtertrag	300,00	57.200,38	56.900,38
8280	Rückersätze von Aufwendungen	51.600,00	705.146,82	653.546,82
8291	Pöнал-, Stundungs- und Verzugszinsen	100,00	0,00	-100,00

Kontennachweis Finanzierungshaushalt		Budget	RA 2019	Abweichung
8505	Transfers von Gemeinden, sonstige	0,00	402.382,69	402.382,69
8507	Transfers von Gemeindeverbänden, sonstige	696.600,00	350.960,59	-345.639,41
8890	Transfers von der Europäischen Union	2.479.900,00	2.208.847,45	-271.052,55
<b>Mittelverwendung</b>		<b>20.904.300,00</b>	<b>22.540.594,46</b>	<b>1.636.294,46</b>
0200	Maschinen und maschinelle Anlagen	0,00	7.440,00	7.440,00
0402	Sonstige Kraftfahrzeuge	0,00	787,51	787,51
0420	Amts-, Betriebs- und Geschäftsausstattung	348.100,00	50.608,07	-297.491,93
4000	Geringwertige Wirtschaftsgüter (GWG)	500,00	282,01	-217,99
4130	Handelswaren	0,00	2.500,00	2.500,00
4570	Druckwerke	17.400,00	3.728,91	-13.671,09
4590	Sonstige Verbrauchsgüter	0,00	476,26	476,26
5640	Vergütungen für Nebentätigkeit	20.000,00	18.668,66	-1.331,34
6210	Sonstige Transporte	0,00	57,00	57,00
6310	Sonstige Nachrichtenübermittlung	7.200,00	928,72	-6.271,28
6320	Telekommunikationsdienste	0,00	4.234,38	4.234,38
6570	Geldverkehrs- und Bankspesen	0,00	68,50	68,50
6920	Schadensvergütungen	50.000,00	1.557.513,01	1.507.513,01
7020	Miet- und Pachtaufwand	76.000,00	87.692,55	11.692,55
7150	Andere öffentliche Abgaben	0,00	1.119,75	1.119,75
7260	Mitgliedsbeiträge an Institutionen	16.000,00	15.936,50	-63,50
7270	Sonstige Leistungen von natürlichen Personen	5.000,00	6.248,33	1.248,33
7280	Sonstige Leistungen (Sonstige)	3.819.200,00	2.746.373,11	-1.072.826,89
7290	Vergütungen mit ertragsseitiger Gegenverrechnung innerhalb des Landes	0,00	2.705,40	2.705,40
7403	Transfers an Beteiligungen des Landes	0,00	508.614,64	508.614,64
7670	Sonstige Zuwendungen an private gemeinnützige Einrichtungen	14.460.900,00	15.205.692,36	744.792,36
7690	Sonstige Zuwendungen an Einzelpersonen	0,00	1.351.200,00	1.351.200,00
7790	Zuwendungen für Investitionszwecke an private Haushalte	2.084.000,00	967.718,79	-1.116.281,21
43	Jugendwohlfahrt			
435	Erziehungsheime			
<b>Mittelaufbringung</b>		<b>7.524.600,00</b>	<b>7.356.362,00</b>	<b>-168.238,00</b>
0402	Sonstige Kraftfahrzeuge	0,00	3.200,00	3.200,00
0420	Amts-, Betriebs- und Geschäftsausstattung	0,00	536,00	536,00
2460	Vorschüsse an aktive Bedienstete	16.500,00	8.321,83	-8.178,17
8040	Veräußerungen von bezogenen Lebens- und Futtermitteln	88.500,00	573,00	-87.927,00
8070	Veräußerungen von Erzeugnissen	252.000,00	262.299,26	10.299,26
8100	Erträge aus Leistungen	7.087.000,00	6.938.108,78	-148.891,22
8145	Rückersätze von Auszahlungen für Leistungen Dritter	0,00	10.380,44	10.380,44
8240	Miet- und Pachtertrag	53.000,00	90.122,59	37.122,59
8260	Vergütungen mit aufwandsseitiger Gegenverrechnung innerhalb des Landes	25.000,00	23.069,34	-1.930,66
8280	Rückersätze von Aufwendungen	800,00	18.133,97	17.333,97
8299	Sonstige Erträge	1.800,00	1.616,79	-183,21
<b>Mittelverwendung</b>		<b>10.327.600,00</b>	<b>10.573.517,05</b>	<b>245.917,05</b>
0200	Maschinen und maschinelle Anlagen	0,00	5.513,42	5.513,42
0300	Werkzeuge und sonstige Erzeugungshilfsmittel	0,00	8.675,94	8.675,94
0402	Sonstige Kraftfahrzeuge	0,00	25.344,78	25.344,78
0420	Amts-, Betriebs- und Geschäftsausstattung	0,00	33.780,60	33.780,60
2460	Vorschüsse an aktive Bedienstete	100,00	0,00	-100,00
4000	Geringwertige Wirtschaftsgüter (GWG)	75.000,00	87.508,30	12.508,30
4020	Verbrauchsgüter für innerbetriebliche Leistungen	188.800,00	167.911,26	-20.888,74

Kontennachweis Finanzierungshaushalt		Budget	RA 2019	Abweichung
4090	Ersatzteile	6.000,00	7.790,85	1.790,85
4300	Lebensmittel	317.300,00	321.140,99	3.840,99
4520	Treibstoffe	19.000,00	19.911,58	911,58
4530	Schmier- und Schleifmittel	5.500,00	4.549,80	-950,20
4540	Reinigungsmittel	13.000,00	18.851,90	5.851,90
4560	Schreib-, Zeichen und sonstige Büromittel	6.000,00	4.772,73	-1.227,27
4570	Druckwerke	9.000,00	9.133,01	133,01
4580	Mittel zur ärztlichen Betreuung und Gesundheitsvorsorge	12.200,00	11.528,43	-671,57
4590	Sonstige Verbrauchsgüter	19.000,00	16.438,94	-2.561,06
5000	Geldbezüge der Beamten	1.420.400,00	1.429.716,74	9.316,74
5100	Geldbezüge der ganzjährig beschäftigten Vertragsbediensteten	4.102.100,00	4.161.265,40	59.165,40
5101	Geldbezüge der ganzjährig beschäftigten Vertragsbediensteten	402.400,00	409.564,97	7.164,97
5630	Sonstige Aufwandsentschädigungen	1.200,00	822,12	-377,88
5635	Sonstige Aufwandsentschädigungen	44.700,00	46.294,56	1.594,56
5640	Vergütungen für Nebentätigkeit	500,00	0,00	-500,00
5660	Zuwendungen aus Anlass von Dienstjubiläen	300,00	0,00	-300,00
5670	Belohnungen und Geldaushilfen und Leistungsprämien	300,00	0,00	-300,00
5800	Dienstgeberbeiträge zum Ausgleichsfonds für Familienbeihilfen für Beamte	53.700,00	50.611,46	-3.088,54
5810	Sonstige Dienstgeberbeiträge zur sozialen Sicherheit der Beamten	59.000,00	58.534,06	-465,94
5811	Sonstige Dienstgeberbeiträge zur sozialen Sicherheit der Beamten	40.400,00	40.802,65	402,65
5820	Dienstgeberbeiträge zum Ausgleichsfonds für Familienbeihilfe für Vertragsbedienstete	168.900,00	173.020,44	4.120,44
5830	Sonstige Dienstgeberbeiträge zur sozialen Sicherheit der Vertragsbediensteten	909.700,00	927.604,51	17.904,51
5831	Sonstige Dienstgeberbeiträge zur sozialen Sicherheit der Vertragsbediensteten	58.700,00	58.607,02	-92,98
5832	Sonstige Dienstgeberbeiträge zur sozialen Sicherheit der Vertragsbediensteten	40.900,00	41.547,89	647,89
5909	Freiwillige Sozialleistungen	300,00	13.559,55	13.259,55
6000	Energiebezüge	1.000,00	1.285,58	285,58
6140	Instandhaltung von Gebäuden und Bauten	4.500,00	5.765,74	1.265,74
6160	Instandhaltung von Maschinen und maschinellen Anlagen	4.000,00	8.338,60	4.338,60
6170	Instandhaltung von Fahrzeugen	19.000,00	16.185,35	-2.814,65
6180	Instandhaltung von sonstigen Anlagen	24.500,00	40.997,88	16.497,88
6210	Sonstige Transporte	1.000,00	8.520,19	7.520,19
6300	Postdienste	3.200,00	2.296,95	-903,05
6310	Sonstige Nachrichtenübermittlung	9.000,00	661,47	-8.338,53
6320	Telekommunikationsdienste	0,00	12.757,59	12.757,59
6700	Versicherungen	8.900,00	10.886,50	1.986,50
6920	Schadensvergütungen	500,00	0,00	-500,00
7020	Miet- und Pachtaufwand	1.165.200,00	1.229.505,43	64.305,43
7100	Gebühren für die Benützung von Gemeindeeinrichtungen und -anlagen	11.000,00	7,50	-10.992,50
7150	Andere öffentliche Abgaben	0,00	20.152,89	20.152,89
7210	Patent- und Lizenzgebühr	0,00	4.179,06	4.179,06
7240	Aufwendungen für die Ableistung des Präsenzdienstes sowie des Zivildienstes	82.000,00	95.858,58	13.858,58
7260	Mitgliedsbeiträge an Institutionen	500,00	1.089,69	589,69
7270	Sonstige Leistungen von natürlichen Personen	711.500,00	607.514,02	-103.985,98
7280	Sonstige Leistungen (Sonstige)	137.600,00	194.616,77	57.016,77
7290	Vergütungen mit ertragsseitiger Gegenverrechnung innerhalb des Landes	0,00	2.933,91	2.933,91

Kontennachweis Finanzierungshaushalt		Budget	RA 2019	Abweichung
7297	Sonstige Aufwendungen	155.900,00	145.785,49	-10.114,51
7298	Reisegebühren	6.700,00	6.467,96	-232,04
7305	Transfers an Gemeinden, sonstige	2.700,00	2.770,00	70,00
7680	Gesetzliche Zuwendungen an Einzelpersonen	500,00	0,00	-500,00
7690	Sonstige Zuwendungen an Einzelpersonen	4.000,00	136,00	-3.864,00
<b>439</b>	<b>Sonstige Einrichtungen und Maßnahmen</b>			
	Mittelaufbringung	350.300,00	6.262.031,73	5.911.731,73
8280	Rückersätze von Aufwendungen	350.200,00	6.125.892,64	5.775.692,64
8299	Sonstige Erträge	100,00	136.139,09	136.039,09
	Mittelverwendung	75.443.300,00	75.556.141,15	112.841,15
0700	Aktivierungsfähige Rechte (immaterielle Vermögenswerte)	0,00	2.741,50	2.741,50
4000	Geringwertige Wirtschaftsgüter (GWG)	0,00	525,95	525,95
4020	Verbrauchsgüter für innerbetriebliche Leistungen	20.000,00	0,00	-20.000,00
4560	Schreib-, Zeichen und sonstige Büromittel	700,00	32,24	-667,76
4570	Druckwerke	1.400,00	4.619,79	3.219,79
5640	Vergütungen für Nebentätigkeit	100,00	0,00	-100,00
7210	Patent- und Lizenzgebühr	0,00	4.908,66	4.908,66
7270	Sonstige Leistungen von natürlichen Personen	11.000,00	11.601,71	601,71
7280	Sonstige Leistungen (Sonstige)	3.314.000,00	3.291.366,14	-22.633,86
7290	Vergütungen mit ertragsseitiger Gegenverrechnung innerhalb des Landes	25.000,00	19.664,35	-5.335,65
7296	Aufwendungen auf Grund gesetzlicher Anordnungen	100,00	0,00	-100,00
7297	Sonstige Aufwendungen	1.100,00	0,00	-1.100,00
7307	Transfers an Gemeindeverbände, sonstige	70.169.900,00	70.195.031,21	25.131,21
7601	Sonstige Ruhebezüge	1.900.000,00	2.025.649,60	125.649,60
<b>46</b>	<b>Familienpolitische Maßnahmen</b>			
<b>469</b>	<b>Sonstige Maßnahmen</b>			
	Mittelaufbringung	0,00	38.535,32	38.535,32
8280	Rückersätze von Aufwendungen	0,00	38.535,32	38.535,32
	Mittelverwendung	2.250.000,00	2.229.874,59	-20.125,41
7305	Transfers an Gemeinden, sonstige	0,00	29.322,69	29.322,69
7670	Sonstige Zuwendungen an private gemeinnützige Einrichtungen	2.250.000,00	2.200.051,90	-49.948,10
7690	Sonstige Zuwendungen an Einzelpersonen	0,00	500,00	500,00
<b>48</b>	<b>Wohnbauförderung</b>			
<b>480</b>	<b>Allgemeine Wohnbauförderung</b>			
	Mittelaufbringung	1.580.000,00	1.431.252,24	-148.747,76
8280	Rückersätze von Aufwendungen	1.580.000,00	1.431.252,24	-148.747,76
	Mittelverwendung	41.582.000,00	37.350.791,77	-4.231.208,23
7297	Sonstige Aufwendungen	2.000,00	505,97	-1.494,03
7680	Gesetzliche Zuwendungen an Einzelpersonen	41.580.000,00	37.350.285,80	-4.229.714,20
<b>5</b>	<b>Gesundheit</b>			
<b>51</b>	<b>Gesundheitsdienst</b>			
<b>511</b>	<b>Familienberatung</b>			
	Mittelaufbringung	5.100,00	178,77	-4.921,23
8280	Rückersätze von Aufwendungen	100,00	178,77	78,77
8501	Transfers vom Bund, sonstige	5.000,00	0,00	-5.000,00
	Mittelverwendung	385.300,00	399.000,45	13.700,45
0420	Amts-, Betriebs- und Geschäftsausstattung	0,00	1.882,91	1.882,91
0632	Im Bau befindliche Gebäude und Bauten (durch Dritte)	5.000,00	0,00	-5.000,00
4000	Geringwertige Wirtschaftsgüter (GWG)	3.000,00	1.439,62	-1.560,38

Kontennachweis Finanzierungshaushalt		Budget	RA 2019	Abweichung
4570	Druckwerke	5.000,00	82,92	-4.917,08
4590	Sonstige Verbrauchsgüter	4.000,00	680,85	-3.319,15
5640	Vergütungen für Nebentätigkeit	94.000,00	118.400,00	24.400,00
6000	Energiebezüge	1.500,00	822,53	-677,47
6930	Strafen	800,00	180,00	-620,00
7020	Miet- und Pachtaufwand	63.000,00	61.129,95	-1.870,05
7270	Sonstige Leistungen von natürlichen Personen	169.500,00	178.860,37	9.360,37
7280	Sonstige Leistungen (Sonstige)	34.500,00	35.498,30	998,30
7297	Sonstige Aufwendungen	5.000,00	23,00	-4.977,00
54	Ausbildung im Gesundheitsdienst			
549	Sonstige Gesundheitsdienste			
	Mittelverwendung	102.600,00	69.180,96	-33.419,04
4570	Druckwerke	1.500,00	52,77	-1.447,23
5640	Vergütungen für Nebentätigkeit	1.000,00	13.888,27	12.888,27
7020	Miet- und Pachtaufwand	600,00	0,00	-600,00
7270	Sonstige Leistungen von natürlichen Personen	89.000,00	25.332,82	-63.667,18
7280	Sonstige Leistungen (Sonstige)	10.000,00	29.907,10	19.907,10
7297	Sonstige Aufwendungen	500,00	0,00	-500,00
7	Wirtschaftsförderung			
78	Förderung von Handel, Gewerbe und Industrie			
781	Bildung und Beratung			
	Mittelaufbringung	0,00	158.320,13	158.320,13
8280	Rückersätze von Aufwendungen	0,00	158.320,13	158.320,13
	Mittelverwendung	15.255.100,00	17.542.218,06	2.287.118,06
7403	Transfers an Beteiligungen des Landes	0,00	916.061,47	916.061,47
7670	Sonstige Zuwendungen an private gemeinnützige Einrichtungen	14.527.000,00	15.935.128,16	1.408.128,16
7690	Sonstige Zuwendungen an Einzelpersonen	0,00	691.028,43	691.028,43
7790	Zuwendungen für Investitionszwecke an private Haushalte	728.100,00	0,00	-728.100,00
9	Finanzwirtschaft			
91	Kapitalvermögen und Stiftungen ohne eigene Rechtspersönlichkeit			
910	Geldverkehr			
	Mittelverwendung	0,00	0,72	0,72
6571	Disagien	0,00	0,72	0,72

Kontennachweis Ergebnishaushalt		Budget	RA 2019	Abweichung
0	Vertretungskörper und allgemeine Verwaltung			
01	Landesregierung			
010	Allgemeine Angelegenheiten			
	Mittelverwendung	0,00	1.168,24	1.168,24
	6800 Planmäßige Abschreibung	0,00	1.168,24	1.168,24
02	Amt der Landesregierung			
020	Allgemeine Angelegenheiten			
	Mittelaufbringung	801.800,00	0,00	-801.800,00
	8270 Kostenersätze für die Überlassung von Bediensteten an Dritte	801.800,00	0,00	-801.800,00
	Mittelverwendung	20.744.500,00	23.724.410,80	2.979.910,80
	4000 Geringwertige Wirtschaftsgüter (GWG)	8.500,00	52.756,00	44.256,00
	4560 Schreib-, Zeichen und sonstige Büromittel	15.900,00	16.127,30	227,30
	5000 Geldbezüge der Beamten	6.957.000,00	5.803.080,77	-1.153.919,23
	5100 Geldbezüge der ganzjährig beschäftigten Vertragsbediensteten	9.430.500,00	9.436.665,24	6.165,24
	5101 Geldbezüge der ganzjährig beschäftigten Vertragsbediensteten	346.500,00	538.160,76	191.660,76
	5200 Geldbezüge der nicht ganzjährig beschäftigten Vertragsbediensteten	126.900,00	201.682,02	74.782,02
	5630 Sonstige Aufwandsentschädigungen	2.500,00	965,20	-1.534,80
	5635 Sonstige Aufwandsentschädigungen	131.200,00	104.483,32	-26.716,68
	5660 Zuwendungen aus Anlass von Dienstjubiläen	8.700,00	-0,00	-8.700,00
	5670 Belohnungen und Geldaushilfen und Leistungsprämien	1.300,00	0,00	-1.300,00
	5800 Dienstgeberbeiträge zum Ausgleichsfonds für Familienbeihilfen für Beamte	256.400,00	174.330,87	-82.069,13
	5810 Sonstige Dienstgeberbeiträge zur sozialen Sicherheit der Beamten	284.000,00	232.361,15	-51.638,85
	5811 Sonstige Dienstgeberbeiträge zur sozialen Sicherheit der Beamten	206.300,00	171.813,05	-34.486,95
	5820 Dienstgeberbeiträge zum Ausgleichsfonds für Familienbeihilfe für Vertragsbedienstete	388.200,00	368.499,72	-19.700,28
	5830 Sonstige Dienstgeberbeiträge zur sozialen Sicherheit der Vertragsbediensteten	2.173.100,00	2.003.104,19	-169.995,81
	5831 Sonstige Dienstgeberbeiträge zur sozialen Sicherheit der Vertragsbediensteten	101.000,00	105.919,95	4.919,95
	5832 Sonstige Dienstgeberbeiträge zur sozialen Sicherheit der Vertragsbediensteten	86.300,00	90.586,55	4.286,55
	5909 Freiwillige Sozialleistungen	1.300,00	28.099,38	26.799,38
	6800 Planmäßige Abschreibung	0,00	187.174,94	187.174,94
	6848 Buchwert abgegangener Sachanlagen IT	0,00	1.305,42	1.305,42
	6880 Dotierung von Rückstellungen für ausstehende Rechnungen	0,00	4.000.000,00	4.000.000,00
	7280 Sonstige Leistungen (Sonstige)	105.000,00	72.471,29	-32.528,71
	7298 Reisegebühren	113.900,00	134.823,68	20.923,68
2	Unterricht, Erziehung, Sport und Wissenschaft			
20	Gesonderte Verwaltung			
200	Schulamt			
	Mittelverwendung	0,00	1.140,04	1.140,04
	4570 Druckwerke	0,00	775,80	775,80
	6800 Planmäßige Abschreibung	0,00	364,24	364,24

**Rechnungsabschluss**

<b>Kontennachweis Ergebnishaushalt</b>		<b>Budget</b>	<b>RA 2019</b>	<b>Abweichung</b>
205	Schulaufsicht			
	Mittelverwendung	278.200,00	284.894,78	6.694,78
7295	Aufwendungen für gewählte Organe	245.800,00	277.609,16	31.809,16
7298	Reisegebühren	0,00	484,88	484,88
7310	Transfers an Sozialversicherungsträger	32.400,00	6.800,74	-25.599,26
207	Personalvertretung der Landeslehrer			
	Mittelverwendung	132.000,00	160.899,22	28.899,22
4020	Verbrauchsgüter für innerbetriebliche Leistungen	3.200,00	0,00	-3.200,00
4570	Druckwerke	2.000,00	7.414,48	5.414,48
6320	Telekommunikationsdienste	0,00	138,80	138,80
7280	Sonstige Leistungen (Sonstige)	2.000,00	0,00	-2.000,00
7296	Aufwendungen auf Grund gesetzlicher Anordnungen	124.800,00	153.345,94	28.545,94
208	Pensionen der Landeslehrer			
	Mittelaufbringung	734.022.800,00	768.131.000,76	34.108.200,76
8280	Rückersätze von Aufwendungen	0,00	14.266,66	14.266,66
8500	Transfers vom Bund nach dem FAG	641.822.800,00	713.947.610,22	72.124.810,22
8510	Transfers von Sozialversicherungsträgern	700.000,00	198.153,30	-501.846,70
8800	Pensionsbeiträge und Sicherungsbeiträge	91.500.000,00	53.970.970,58	-37.529.029,42
	Mittelverwendung	734.022.800,00	768.116.734,04	34.093.934,04
7299	Forderungsabschreibungen	200,00	0,00	-200,00
7600	Ruhebezüge an öffentlich-rechtliche Bedienstete	662.022.600,00	696.070.093,86	34.047.493,86
7602	Versorgungsbezüge nach öffentlich-rechtlichen Bediensteten	48.000.000,00	47.318.812,40	-681.187,60
7606	Dienstgeberbeiträge für Ruhe- und Versorgungsbezugsempfänger	24.000.000,00	24.727.827,78	727.827,78
21	Allgemeinbildender Unterricht			
210	Allgemeinbildende Pflichtschulen, gemeinsame Kosten			
	Mittelaufbringung	1.108.367.200,00	1.072.094.454,52	-36.272.745,48
8280	Rückersätze von Aufwendungen	200,00	0,00	-200,00
8500	Transfers vom Bund nach dem FAG	1.102.891.800,00	1.046.092.052,28	-56.799.747,72
8501	Transfers vom Bund, sonstige	5.475.000,00	2.001.402,24	-3.473.597,76
8810	Geldstrafen	200,00	1.000,00	800,00
8940	Entnahmen von Haushaltsrücklagen	0,00	24.000.000,00	24.000.000,00
	Mittelverwendung	1.120.659.800,00	1.082.698.805,58	-37.960.994,42
5005	Geldbezüge der Beamten	371.112.800,00	255.318.920,08	-115.793.879,92
5106	Geldbezüge der ganzjährig beschäftigten Vertragsbediensteten	486.139.600,00	561.268.429,28	75.128.829,28
5635	Sonstige Aufwandsentschädigungen	2.317.000,00	2.417.541,78	100.541,78
5640	Vergütungen für Nebentätigkeit	2.000.000,00	0,00	-2.000.000,00
5656	Sonn- und Feiertagszulagen	13.142.000,00	14.626.121,96	1.484.121,96
5660	Zuwendungen aus Anlass von Dienstjubiläen	17.000.800,00	11.304.835,60	-5.695.964,40
5675	Belohnungen und Geldaushilfen und Leistungsprämien	1.175.400,00	1.084.342,48	-91.057,52
5805	Dienstgeberbeiträge zum Ausgleichsfonds für Familienbeihilfen für Beamte	9.300.600,00	4.796.436,86	-4.504.163,14
5811	Sonstige Dienstgeberbeiträge zur sozialen Sicherheit der Beamten	2.705.600,00	1.946.216,42	-759.383,58
5812	Sonstige Dienstgeberbeiträge zur sozialen Sicherheit der Beamten	47.100.400,00	32.526.676,70	-14.573.723,30
5815	Sonstige Dienstgeberbeiträge zur sozialen Sicherheit der Beamten	18.955.600,00	11.356.223,36	-7.599.376,64
5826	Dienstgeberbeiträge zum Ausgleichsfonds für Familienbeihilfe für Vertragsbedienstete	20.012.600,00	21.755.465,84	1.742.865,84
5831	Sonstige Dienstgeberbeiträge zur sozialen Sicherheit der Vertragsbediensteten	3.841.000,00	4.147.515,32	306.515,32
5832	Sonstige Dienstgeberbeiträge zur sozialen Sicherheit der Vertragsbediensteten	3.460.400,00	4.373.455,30	913.055,30
5836	Sonstige Dienstgeberbeiträge zur sozialen Sicherheit der Vertragsbediensteten	100.290.600,00	114.995.634,86	14.705.034,86



**Rechnungsabschluss**

<b>Kontennachweis Ergebnishaushalt</b>		<b>Budget</b>	<b>RA 2019</b>	<b>Abweichung</b>
5904	Freiwillige Sozialleistungen	0,00	1.048,00	1.048,00
6400	Rechts- und Beratungsaufwand	70.000,00	43.288,18	-26.711,82
6920	Schadensvergütungen	20.000,00	2.934,00	-17.066,00
6930	Strafen	10.000,00	80,00	-9.920,00
7270	Sonstige Leistungen von natürlichen Personen	40.000,00	0,00	-40.000,00
7280	Sonstige Leistungen (Sonstige)	281.000,00	37.400,56	-243.599,44
7294	Zuweisung an Haushaltsrücklagen	0,00	1.936.234,90	1.936.234,90
7296	Aufwendungen auf Grund gesetzlicher Anordnungen	80.000,00	149.981,72	69.981,72
7298	Reisegebühren	6.339.400,00	5.713.273,78	-626.126,22
7305	Transfers an Gemeinden, sonstige	12.065.000,00	8.019.526,90	-4.045.473,10
7355	Kapitaltransfers an Gemeinden, sonstige	0,00	19.758.393,72	19.758.393,72
7660	Gesetzliche Zuwendungen an private gemeinnützige Einrichtungen	3.200.000,00	2.813.456,60	-386.543,40
7670	Sonstige Zuwendungen an private gemeinnützige Einrichtungen	0,00	2.305.371,38	2.305.371,38
<b>219</b>	<b>Sonstige Einrichtungen und Maßnahmen</b>			
	Mittelverwendung	225.000,00	225.000,00	0,00
7670	Sonstige Zuwendungen an private gemeinnützige Einrichtungen	225.000,00	225.000,00	0,00
<b>22</b>	<b>Berufsbildender Unterricht; Anstalten der Lehrer- und Erzieherbildung</b>			
<b>220</b>	<b>Berufsbildende Pflichtschulen</b>			
	Mittelaufbringung	59.628.800,00	59.692.060,96	63.260,96
8013	Veräußerungen von technischen Anlagen, Fahrzeugen und Maschinen	0,00	5.560,00	5.560,00
8014	Veräußerungen von Amts-, Betriebs- und Geschäftsausstattung	0,00	623,34	623,34
8050	Veräußerungen von bezogenen Betriebsstoffen und sonstigen Verbrauchsgütern	4.000,00	2.513,90	-1.486,10
8060	Veräußerungen von Altmaterial	6.000,00	39.177,32	33.177,32
8070	Veräußerungen von Erzeugnissen	60.000,00	120.451,80	60.451,80
8170	Kostenbeiträge und Kostenersätze für Verwaltungsleistungen	109.000,00	31.507,26	-77.492,74
8240	Miet- und Pächtertrag	1.100.000,00	1.254.465,98	154.465,98
8280	Rückersätze von Aufwendungen	1.069.800,00	664.078,92	-405.721,08
8299	Sonstige Erträge	13.000,00	8.950,42	-4.049,58
8500	Transfers vom Bund nach dem FAG	48.500.000,00	49.639.093,76	1.139.093,76
8501	Transfers vom Bund, sonstige	500.000,00	403.556,00	-96.444,00
8503	Transfers von Ländern, sonstige	880.000,00	943.503,20	63.503,20
8505	Transfers von Gemeinden, sonstige	6.817.000,00	6.212.386,68	-604.613,32
8630	Transfers von Unternehmen (ohne Finanzunternehmen)	570.000,00	140.967,38	-429.032,62
8940	Entnahmen von Haushaltsrücklagen	0,00	225.225,00	225.225,00
	Mittelverwendung	139.878.200,00	148.663.982,84	8.785.782,84
4000	Geringwertige Wirtschaftsgüter (GWG)	964.600,00	2.074.982,38	1.110.382,38
4020	Verbrauchsgüter für innerbetriebliche Leistungen	6.000,00	1.757.303,00	1.751.303,00
4090	Ersatzteile	114.200,00	129.261,10	15.061,10
4510	Brennstoffe	0,00	4.091,84	4.091,84
4520	Treibstoffe	0,00	3.427,36	3.427,36
4540	Reinigungsmittel	0,00	136.920,34	136.920,34
4560	Schreib-, Zeichen und sonstige Büromittel	34.800,00	34.066,20	-733,80
4570	Druckwerke	57.400,00	88.985,24	31.585,24
4580	Mittel zur ärztlichen Betreuung und Gesundheitsvorsorge	0,00	6.145,90	6.145,90
4590	Sonstige Verbrauchsgüter	332.600,00	159.101,72	-173.498,28
5000	Geldbezüge der Beamten	716.600,00	652.182,98	-64.417,02
5005	Geldbezüge der Beamten	21.004.000,00	17.882.146,46	-3.121.853,54
5100	Geldbezüge der ganzjährig beschäftigten Vertragsbediensteten	2.156.000,00	1.948.943,38	-207.056,62

**Rechnungsabschluss**

<b>Kontennachweis Ergebnishaushalt</b>		<b>Budget</b>	<b>RA 2019</b>	<b>Abweichung</b>
5101	Geldbezüge der ganzjährig beschäftigten Vertragsbediensteten	2.694.400,00	2.613.342,18	-81.057,82
5106	Geldbezüge der ganzjährig beschäftigten Vertragsbediensteten	47.964.000,00	51.556.366,94	3.592.366,94
5630	Sonstige Aufwandsentschädigungen	400.000,00	247.335,00	-152.665,00
5635	Sonstige Aufwandsentschädigungen	534.200,00	520.405,92	-13.794,08
5656	Sonn- und Feiertagszulagen	11.038.800,00	12.508.168,56	1.469.368,56
5660	Zuwendungen aus Anlass von Dienstjubiläen	398.400,00	152.822,40	-245.577,60
5670	Belohnungen und Geldaushilfen und Leistungsprämien	200,00	0,00	-200,00
5675	Belohnungen und Geldaushilfen und Leistungsprämien	5.600,00	91.311,80	85.711,80
5800	Dienstgeberbeiträge zum Ausgleichsfonds für Familienbeihilfen für Beamte	16.600,00	16.857,44	257,44
5805	Dienstgeberbeiträge zum Ausgleichsfonds für Familienbeihilfen für Beamte	692.400,00	484.722,58	-207.677,42
5810	Sonstige Dienstgeberbeiträge zur sozialen Sicherheit der Beamten	31.600,00	28.514,38	-3.085,62
5811	Sonstige Dienstgeberbeiträge zur sozialen Sicherheit der Beamten	196.200,00	178.851,62	-17.348,38
5815	Sonstige Dienstgeberbeiträge zur sozialen Sicherheit der Beamten	969.000,00	756.929,06	-212.070,94
5820	Dienstgeberbeiträge zum Ausgleichsfonds für Familienbeihilfe für Vertragsbedienstete	174.600,00	153.891,06	-20.708,94
5826	Dienstgeberbeiträge zum Ausgleichsfonds für Familienbeihilfe für Vertragsbedienstete	2.234.000,00	2.277.230,84	43.230,84
5830	Sonstige Dienstgeberbeiträge zur sozialen Sicherheit der Vertragsbediensteten	1.037.400,00	958.628,76	-78.771,24
5831	Sonstige Dienstgeberbeiträge zur sozialen Sicherheit der Vertragsbediensteten	458.000,00	492.258,06	34.258,06
5832	Sonstige Dienstgeberbeiträge zur sozialen Sicherheit der Vertragsbediensteten	379.200,00	431.339,10	52.139,10
5836	Sonstige Dienstgeberbeiträge zur sozialen Sicherheit der Vertragsbediensteten	10.808.000,00	11.558.115,88	750.115,88
5909	Freiwillige Sozialleistungen	400,00	11.414,00	11.014,00
6000	Energiebezüge	22.000,00	17.223,34	-4.776,66
6130	Instandhaltung von sonstigen Grundstückseinrichtungen	0,00	9.904,28	9.904,28
6140	Instandhaltung von Gebäuden und Bauten	1.210.400,00	3.848.898,48	2.638.498,48
6160	Instandhaltung von Maschinen und maschinellen Anlagen	300.800,00	305.573,94	4.773,94
6170	Instandhaltung von Fahrzeugen	0,00	5.423,36	5.423,36
6180	Instandhaltung von sonstigen Anlagen	110.000,00	103.128,74	-6.871,26
6190	Instandhaltung von Sonderanlagen	0,00	138,74	138,74
6210	Sonstige Transporte	11.000,00	15.510,08	4.510,08
6300	Postdienste	84.000,00	89.394,16	5.394,16
6310	Sonstige Nachrichtenübermittlung	98.000,00	4.855,98	-93.144,02
6320	Telekommunikationsdienste	0,00	93.515,14	93.515,14
6400	Rechts- und Beratungsaufwand	10.400,00	5.604,24	-4.795,76
6570	Geldverkehrs- und Bankspesen	0,00	782,68	782,68
6700	Versicherungen	10.400,00	15.853,64	5.453,64
6800	Planmäßige Abschreibung	0,00	3.823.172,40	3.823.172,40
6810	Außerplanmäßige Abschreibung	0,00	1.086,80	1.086,80
6830	Verluste aus dem Abgang von Sachanlagen und immateriellen Vermögenswerten	0,00	710.229,38	710.229,38
6840	Buchwert abgegangener Sachanlagen	0,00	857.955,50	857.955,50
6848	Buchwert abgegangener Sachanlagen IT	0,00	3.219,90	3.219,90
7020	Miet- und Pacht Aufwand	24.359.400,00	22.868.413,66	-1.490.986,34
7100	Gebühren für die Benützung von Gemeindeeinrichtungen und -anlagen	4.400,00	3.547,36	-852,64
7150	Andere öffentliche Abgaben	0,00	27.583,46	27.583,46
7210	Patent- und Lizenzgebühr	214.600,00	373.711,34	159.111,34
7260	Mitgliedsbeiträge an Institutionen	0,00	90,00	90,00
7270	Sonstige Leistungen von natürlichen Personen	6.400,00	12.724,00	6.324,00

**Rechnungsabschluss**

<b>Kontennachweis Ergebnishaushalt</b>		<b>Budget</b>	<b>RA 2019</b>	<b>Abweichung</b>
7280	Sonstige Leistungen (Sonstige)	3.987.400,00	3.980.341,48	-7.058,52
7290	Vergütungen mit ertragsseitiger Gegenverrechnung innerhalb des Landes	2.000.000,00	2.998,00	-1.997.002,00
7297	Sonstige Aufwendungen	388.800,00	7.419,20	-381.380,80
7298	Reisegebühren	446.400,00	431.128,08	-15.271,92
7303	Transfers an Länder, sonstige	694.600,00	724.936,00	30.336,00
7340	Transfers an sonstige Träger öffentlichen Rechts	500.000,00	403.556,00	-96.444,00
<b>221</b>	<b>Berufsbildende mittlere Schulen</b>			
	Mittelverwendung	0,00	414,94	414,94
6800	Planmäßige Abschreibung	0,00	414,94	414,94
<b>222</b>	<b>Berufsbildende höhere Schulen</b>			
	Mittelaufbringung	5.400.000,00	6.343.800,00	943.800,00
8501	Transfers vom Bund, sonstige	5.400.000,00	6.343.800,00	943.800,00
	Mittelverwendung	5.400.000,00	6.343.800,00	943.800,00
7430	Transfers an Unternehmen (ohne Finanzunternehmen)	5.400.000,00	6.343.800,00	943.800,00
<b>228</b>	<b>Berufsausbildung schulentlassener Jugendlicher</b>			
	Mittelverwendung	81.600,00	81.600,00	0,00
7260	Mitgliedsbeiträge an Institutionen	81.600,00	81.600,00	0,00
<b>229</b>	<b>Sonstige Einrichtungen und Maßnahmen</b>			
	Mittelverwendung	4.533.400,00	41.200,00	-4.492.200,00
6800	Planmäßige Abschreibung	4.486.200,00	0,00	-4.486.200,00
7770	Zuwendungen für Investitionszwecke an private, nicht auf Gewinn ausgerichtete Organisationen	47.200,00	41.200,00	-6.000,00
<b>23</b>	<b>Förderung des Unterrichts</b>			
<b>230</b>	<b>Förderung des Schulbetriebs</b>			
	Mittelverwendung	263.000,00	164.338,60	-98.661,40
4560	Schreib-, Zeichen und sonstige Büromittel	10.000,00	89,86	-9.910,14
7020	Miet- und Pachtaufwand	10.000,00	4.000,00	-6.000,00
7232	Repräsentationsaufwand	5.000,00	417,20	-4.582,80
7270	Sonstige Leistungen von natürlichen Personen	84.000,00	6.780,00	-77.220,00
7280	Sonstige Leistungen (Sonstige)	154.000,00	153.051,54	-948,46
<b>24</b>	<b>Vorschulische Erziehung</b>			
<b>240</b>	<b>Kindergärten</b>			
	Mittelaufbringung	18.253.400,00	18.538.572,57	285.172,57
8280	Rückersätze von Aufwendungen	3.115.000,00	168.916,32	-2.946.083,68
8500	Transfers vom Bund nach dem FAG	6.090.900,00	15.138.406,25	9.047.506,25
8540	Transfers von sonstigen Trägern öffentlichen Rechts	9.047.500,00	0,00	-9.047.500,00
8940	Entnahmen von Haushaltsrücklagen	0,00	3.231.250,00	3.231.250,00
	Mittelverwendung	125.175.900,00	128.800.382,58	3.624.482,58
4130	Handelswaren	2.600,00	1.401,03	-1.198,97
4570	Druckwerke	0,00	1.001,96	1.001,96
6320	Telekommunikationsdienste	0,00	588,00	588,00
6880	Dotierung von Rückstellungen für ausstehende Rechnungen	0,00	20.590,00	20.590,00
7280	Sonstige Leistungen (Sonstige)	85.000,00	922,44	-84.077,56
7294	Zuweisung an Haushaltsrücklagen	0,00	5.225.716,06	5.225.716,06
7299	Forderungsabschreibungen	0,00	292,92	292,92
7305	Transfers an Gemeinden, sonstige	67.304.800,00	70.394.086,26	3.089.286,26
7355	Kapitaltransfers an Gemeinden, sonstige	2.014.300,00	320.630,00	-1.693.670,00
7403	Transfers an Beteiligungen des Landes	0,00	19.330,82	19.330,82
7670	Sonstige Zuwendungen an private gemeinnützige Einrichtungen	51.928.900,00	51.279.083,04	-649.816,96

**Rechnungsabschluss**

<b>Kontennachweis Ergebnishaushalt</b>		<b>Budget</b>	<b>RA 2019</b>	<b>Abweichung</b>
7680	Gesetzliche Zuwendungen an Einzelpersonen	1.396.000,00	1.113.939,86	-282.060,14
7770	Zuwendungen für Investitionszwecke an private, nicht auf Gewinn ausgerichtete Organisationen	2.414.200,00	407.000,00	-2.007.200,00
7790	Zuwendungen für Investitionszwecke an private Haushalte	30.100,00	15.800,19	-14.299,81
<b>241</b>	<b>Förderung der Kindergärtner/innen</b>			
	<b>Mittelaufbringung</b>	<b>3.279.700,00</b>	<b>3.279.722,03</b>	<b>22,03</b>
8192	Erträge aus der Auflösung von Rückstellungen für ausstehende Rechnungen und Betriebspensionen	0,00	3,28	3,28
8500	Transfers vom Bund nach dem FAG	3.279.700,00	3.279.718,75	18,75
	<b>Mittelverwendung</b>	<b>3.699.500,00</b>	<b>3.118.260,37</b>	<b>-581.239,63</b>
4000	Geringwertige Wirtschaftsgüter (GWG)	2.000,00	1.737,72	-262,28
4570	Druckwerke	8.000,00	15.170,08	7.170,08
5640	Vergütungen für Nebentätigkeit	2.000,00	1.117,88	-882,12
6570	Geldverkehrs- und Bankspesen	0,00	10,00	10,00
6880	Dotierung von Rückstellungen für ausstehende Rechnungen	0,00	39.963,00	39.963,00
7020	Miet- und Pachtaufwand	28.000,00	33.104,95	5.104,95
7270	Sonstige Leistungen von natürlichen Personen	101.100,00	85.400,75	-15.699,25
7280	Sonstige Leistungen (Sonstige)	200.000,00	139.727,40	-60.272,60
7290	Vergütungen mit ertragsseitiger Gegenverrechnung innerhalb des Landes	0,00	1.365,00	1.365,00
7294	Zuweisung an Haushaltsrücklagen	0,00	1.555.788,83	1.555.788,83
7297	Sonstige Aufwendungen	11.000,00	10.562,82	-437,18
7304	Transfers an Gemeinden nach dem FAG	1.200.000,00	956.199,92	-243.800,08
7403	Transfers an Beteiligungen des Landes	1.107.400,00	0,00	-1.107.400,00
7670	Sonstige Zuwendungen an private gemeinnützige Einrichtungen	1.040.000,00	278.112,02	-761.887,98
<b>25</b>	<b>Außerschulische Jugenderziehung</b>			
<b>251</b>	<b>Schüler-, Lehrlings- und Gesellenheime</b>			
	<b>Mittelaufbringung</b>	<b>5.497.000,00</b>	<b>5.415.216,98</b>	<b>-81.783,02</b>
8013	Veräußerungen von technischen Anlagen, Fahrzeugen und Maschinen	0,00	500,00	500,00
8100	Erträge aus Leistungen	60.000,00	1.518.473,12	1.458.473,12
8170	Kostenbeiträge und Kostenersätze für Verwaltungsleistungen	3.370.000,00	2.025.123,50	-1.344.876,50
8240	Miet- und Pachtertrag	20.000,00	22.605,06	2.605,06
8270	Kostenersätze für die Überlassung von Bediensteten an Dritte	1.987.000,00	1.697.565,38	-289.434,62
8280	Rückersätze von Aufwendungen	40.000,00	147.703,72	107.703,72
8299	Sonstige Erträge	20.000,00	3.246,20	-16.753,80
	<b>Mittelverwendung</b>	<b>25.742.600,00</b>	<b>22.569.482,24</b>	<b>-3.173.117,76</b>
4000	Geringwertige Wirtschaftsgüter (GWG)	135.600,00	150.261,06	14.661,06
4020	Verbrauchsgüter für innerbetriebliche Leistungen	22.000,00	14.118,76	-7.881,24
4090	Ersatzteile	4.000,00	4.672,66	672,66
4200	Roh-, Hilfs- und Baustoffe	0,00	2.040,60	2.040,60
4300	Lebensmittel	920.000,00	822.475,36	-97.524,64
4510	Brennstoffe	90.000,00	83.296,16	-6.703,84
4520	Treibstoffe	6.000,00	4.787,00	-1.213,00
4540	Reinigungsmittel	62.000,00	65.135,00	3.135,00
4550	Chemische und sonstige artverwandte Mittel	0,00	3.029,00	3.029,00
4560	Schreib-, Zeichen und sonstige Büromittel	5.000,00	9.914,72	4.914,72
4570	Druckwerke	13.600,00	9.441,26	-4.158,74
4580	Mittel zur ärztlichen Betreuung und Gesundheitsvorsorge	0,00	1.818,62	1.818,62
4590	Sonstige Verbrauchsgüter	74.000,00	36.433,62	-37.566,38
5000	Geldbezüge der Beamten	2.496.800,00	2.337.231,32	-159.568,68
5100	Geldbezüge der ganzjährig beschäftigten Vertragsbediensteten	2.620.400,00	2.472.406,20	-147.993,80

**Rechnungsabschluss**

<b>Kontennachweis Ergebnishaushalt</b>		<b>Budget</b>	<b>RA 2019</b>	<b>Abweichung</b>
5101	Geldbezüge der ganzjährig beschäftigten Vertragsbediensteten	2.810.600,00	2.814.094,28	3.494,28
5630	Sonstige Aufwandsentschädigungen	600,00	139,68	-460,32
5635	Sonstige Aufwandsentschädigungen	69.400,00	64.073,68	-5.326,32
5660	Zuwendungen aus Anlass von Dienstjubiläen	400,00	0,00	-400,00
5800	Dienstgeberbeiträge zum Ausgleichsfonds für Familienbeihilfen für Beamte	63.400,00	55.545,70	-7.854,30
5810	Sonstige Dienstgeberbeiträge zur sozialen Sicherheit der Beamten	97.600,00	89.738,14	-7.861,86
5811	Sonstige Dienstgeberbeiträge zur sozialen Sicherheit der Beamten	65.600,00	61.813,14	-3.786,86
5820	Dienstgeberbeiträge zum Ausgleichsfonds für Familienbeihilfe für Vertragsbedienstete	193.000,00	192.969,66	-30,34
5830	Sonstige Dienstgeberbeiträge zur sozialen Sicherheit der Vertragsbediensteten	1.060.000,00	1.079.442,42	19.442,42
5831	Sonstige Dienstgeberbeiträge zur sozialen Sicherheit der Vertragsbediensteten	50.000,00	56.693,76	6.693,76
5832	Sonstige Dienstgeberbeiträge zur sozialen Sicherheit der Vertragsbediensteten	37.800,00	38.869,14	1.069,14
5909	Freiwillige Sozialleistungen	400,00	12.507,14	12.107,14
6000	Energiebezüge	40.000,00	21.755,90	-18.244,10
6130	Instandhaltung von sonstigen Grundstückseinrichtungen	16.000,00	23.750,00	7.750,00
6140	Instandhaltung von Gebäuden und Bauten	288.000,00	151.251,48	-136.748,52
6170	Instandhaltung von Fahrzeugen	6.000,00	7.549,56	1.549,56
6180	Instandhaltung von sonstigen Anlagen	54.000,00	32.243,60	-21.756,40
6210	Sonstige Transporte	0,00	267,00	267,00
6300	Postdienste	10.000,00	3.998,66	-6.001,34
6310	Sonstige Nachrichtenübermittlung	36.000,00	100,30	-35.899,70
6320	Telekommunikationsdienste	0,00	22.809,42	22.809,42
6400	Rechts- und Beratungsaufwand	0,00	17.000,00	17.000,00
6570	Geldverkehrs- und Bankspesen	0,00	3.188,86	3.188,86
6700	Versicherungen	8.000,00	7.384,72	-615,28
6800	Planmäßige Abschreibung	9.400,00	192.087,28	182.687,28
7020	Miet- und Pachtaufwand	3.005.400,00	2.656.263,68	-349.136,32
7100	Gebühren für die Benützung von Gemeindeeinrichtungen und -anlagen	8.000,00	20,80	-7.979,20
7150	Andere öffentliche Abgaben	0,00	5.198,06	5.198,06
7210	Patent- und Lizenzgebühr	800,00	1.781,16	981,16
7260	Mitgliedsbeiträge an Institutionen	600,00	40,00	-560,00
7270	Sonstige Leistungen von natürlichen Personen	3.000,00	1.420,00	-1.580,00
7280	Sonstige Leistungen (Sonstige)	361.000,00	230.066,72	-130.933,28
7297	Sonstige Aufwendungen	21.600,00	5.412,58	-16.187,42
7298	Reisegebühren	9.400,00	8.548,10	-851,90
7299	Forderungsabschreibungen	2.000,00	0,00	-2.000,00
7327	Transfers an Landeskammern	8.546.200,00	8.066.466,28	-479.733,72
7430	Transfers an Unternehmen (ohne Finanzunternehmen)	2.357.000,00	553.930,00	-1.803.070,00
7670	Sonstige Zuwendungen an private gemeinnützige Einrichtungen	62.000,00	74.000,00	12.000,00
<b>259</b>	<b>Sonstige Einrichtungen und Maßnahmen</b>			
	<b>Mittelaufbringung</b>	<b>14.000,00</b>	<b>9.625,14</b>	<b>-4.374,86</b>
8170	Kostenbeiträge und Kostenersätze für Verwaltungsleistungen	2.000,00	0,00	-2.000,00
8280	Rückersätze von Aufwendungen	12.000,00	9.625,14	-2.374,86
	<b>Mittelverwendung</b>	<b>16.170.800,00</b>	<b>17.987.278,96</b>	<b>1.816.478,96</b>
4000	Geringwertige Wirtschaftsgüter (GWG)	9.000,00	13.740,90	4.740,90
4130	Handelswaren	1.000,00	145,58	-854,42
4560	Schreib-, Zeichen und sonstige Büromittel	10.800,00	16.266,28	5.466,28
4570	Druckwerke	18.000,00	19.883,30	1.883,30

**Rechnungsabschluss**

<b>Kontennachweis Ergebnishaushalt</b>		<b>Budget</b>	<b>RA 2019</b>	<b>Abweichung</b>
4590	Sonstige Verbrauchsgüter	1.400,00	572,80	-827,20
5640	Vergütungen für Nebentätigkeit	2.200,00	0,00	-2.200,00
6200	Transporte durch die Bahn	4.000,00	36,00	-3.964,00
6210	Sonstige Transporte	17.400,00	11.377,44	-6.022,56
6320	Telekommunikationsdienste	0,00	470,00	470,00
6400	Rechts- und Beratungsaufwand	0,00	10.426,00	10.426,00
6700	Versicherungen	70.000,00	84.168,00	14.168,00
6800	Planmäßige Abschreibung	0,00	2.068,86	2.068,86
7020	Miet- und Pachtaufwand	658.000,00	615.072,18	-42.927,82
7100	Gebühren für die Benützung von Gemeindeeinrichtungen und -anlagen	400,00	0,00	-400,00
7150	Andere öffentliche Abgaben	0,00	136,50	136,50
7232	Repräsentationsaufwand	82.800,00	93.610,50	10.810,50
7260	Mitgliedsbeiträge an Institutionen	600,00	440,00	-160,00
7270	Sonstige Leistungen von natürlichen Personen	257.000,00	228.543,76	-28.456,24
7280	Sonstige Leistungen (Sonstige)	4.007.600,00	3.718.864,58	-288.735,42
7403	Transfers an Beteiligungen des Landes	0,00	60.000,00	60.000,00
7670	Sonstige Zuwendungen an private gemeinnützige Einrichtungen	11.030.000,00	13.111.456,28	2.081.456,28
7690	Sonstige Zuwendungen an Einzelpersonen	600,00	0,00	-600,00
27	Erwachsenenbildung			
272	Volksbildungsheime			
	<b>Mittelaufbringung</b>	<b>2.699.200,00</b>	<b>2.727.046,64</b>	<b>27.846,64</b>
8240	Miet- und Pächtertrag	678.600,00	699.151,58	20.551,58
8270	Kostenersatz für die Überlassung von Bediensteten an Dritte	2.020.600,00	2.027.895,06	7.295,06
	<b>Mittelverwendung</b>	<b>5.606.800,00</b>	<b>5.426.031,48</b>	<b>-180.768,52</b>
5000	Geldbezüge der Beamten	650.600,00	641.856,72	-8.743,28
5100	Geldbezüge der ganzjährig beschäftigten Vertragsbediensteten	281.800,00	275.779,28	-6.020,72
5101	Geldbezüge der ganzjährig beschäftigten Vertragsbediensteten	746.600,00	668.150,74	-78.449,26
5630	Sonstige Aufwandsentschädigungen	600,00	0,00	-600,00
5635	Sonstige Aufwandsentschädigungen	10.200,00	12.723,98	2.523,98
5640	Vergütungen für Nebentätigkeit	0,00	9.049,68	9.049,68
5660	Zuwendungen aus Anlass von Dienstjubiläen	200,00	0,00	-200,00
5670	Belohnungen und Geldaushilfen und Leistungsprämien	200,00	0,00	-200,00
5800	Dienstgeberbeiträge zum Ausgleichsfonds für Familienbeihilfen für Beamte	14.200,00	25.214,02	11.014,02
5810	Sonstige Dienstgeberbeiträge zur sozialen Sicherheit der Beamten	14.200,00	21.312,64	7.112,64
5811	Sonstige Dienstgeberbeiträge zur sozialen Sicherheit der Beamten	10.800,00	19.214,52	8.414,52
5820	Dienstgeberbeiträge zum Ausgleichsfonds für Familienbeihilfe für Vertragsbedienstete	33.200,00	31.551,58	-1.648,42
5830	Sonstige Dienstgeberbeiträge zur sozialen Sicherheit der Vertragsbediensteten	201.400,00	191.870,32	-9.529,68
5831	Sonstige Dienstgeberbeiträge zur sozialen Sicherheit der Vertragsbediensteten	8.000,00	8.098,98	98,98
5832	Sonstige Dienstgeberbeiträge zur sozialen Sicherheit der Vertragsbediensteten	6.800,00	6.747,40	-52,60
5880	Sonstige Dienstgeberbeiträge	10.800,00	19.395,38	8.595,38
5881	Sonstige Dienstgeberbeiträge	27.600,00	26.410,24	-1.189,76
5909	Freiwillige Sozialleistungen	200,00	2.559,44	2.359,44
7020	Miet- und Pachtaufwand	678.600,00	667.981,68	-10.618,32
7270	Sonstige Leistungen von natürlichen Personen	4.000,00	0,00	-4.000,00
7298	Reisegebühren	3.400,00	2.114,88	-1.285,12
7403	Transfers an Beteiligungen des Landes	2.903.400,00	2.796.000,00	-107.400,00

**Rechnungsabschluss**

<b>Kontennachweis Ergebnishaushalt</b>		<b>Budget</b>	<b>RA 2019</b>	<b>Abweichung</b>
279	Sonstige Einrichtungen und Maßnahmen			
	Mittelaufbringung	800.000,00	800.000,00	0,00
8540	Transfers von sonstigen Trägern öffentlichen Rechts	800.000,00	800.000,00	0,00
	Mittelverwendung	11.323.000,00	10.545.627,42	-777.372,58
4570	Druckwerke	2.000,00	94,60	-1.905,40
7232	Repräsentationsaufwand	1.000,00	2.234,88	1.234,88
7270	Sonstige Leistungen von natürlichen Personen	0,00	12.000,00	12.000,00
7280	Sonstige Leistungen (Sonstige)	260.000,00	194.546,66	-65.453,34
7294	Zuweisung an Haushaltsrücklagen	0,00	392.329,14	392.329,14
7305	Transfers an Gemeinden, sonstige	260.000,00	173.800,00	-86.200,00
7670	Sonstige Zuwendungen an private gemeinnützige Einrichtungen	10.800.000,00	9.770.622,14	-1.029.377,86
28	Forschung und Wissenschaft			
281	Universitäts- und Hochschuleinrichtungen			
	Mittelverwendung	123.200,00	165.147,78	41.947,78
5000	Geldbezüge der Beamten	110.800,00	110.633,48	-166,52
5635	Sonstige Aufwandsentschädigungen	400,00	426,96	26,96
5660	Zuwendungen aus Anlass von Dienstjubiläen	200,00	0,00	-200,00
5800	Dienstgeberbeiträge zum Ausgleichsfonds für Familienbeihilfen für Beamte	4.400,00	4.331,40	-68,60
5810	Sonstige Dienstgeberbeiträge zur sozialen Sicherheit der Beamten	4.200,00	4.134,64	-65,36
5811	Sonstige Dienstgeberbeiträge zur sozialen Sicherheit der Beamten	2.800,00	2.840,88	40,88
5909	Freiwillige Sozialleistungen	200,00	74,00	-126,00
6800	Planmäßige Abschreibung	0,00	42.706,42	42.706,42
7298	Reisegebühren	200,00	0,00	-200,00
3	Kunst, Kultur und Kultus			
32	Musik und darstellende Kunst			
320	Ausbildung in Musik und darstellender Kunst			
	Mittelaufbringung	11.072.000,00	4.747.000,72	-6.324.999,28
8170	Kostenbeiträge und Kostenersätze für Verwaltungsleistungen	1.538.000,00	1.747.280,64	209.280,64
8192	Erträge aus der Auflösung von Rückstellungen für ausstehende Rechnungen und Betriebspensionen	0,00	648.908,36	648.908,36
8270	Kostenersätze für die Überlassung von Bediensteten an Dritte	2.097.000,00	2.240.411,68	143.411,68
8280	Rückersätze von Aufwendungen	402.000,00	17.092,92	-384.907,08
8299	Sonstige Erträge	5.010.000,00	13.155,50	-4.996.844,50
8501	Transfers vom Bund, sonstige	0,00	48.795,20	48.795,20
8505	Transfers von Gemeinden, sonstige	2.000.000,00	0,00	-2.000.000,00
8540	Transfers von sonstigen Trägern öffentlichen Rechts	21.800,00	21.801,86	1,86
8852	Geldspenden	3.200,00	9.554,56	6.354,56
	Mittelverwendung	59.620.000,00	69.353.963,48	9.733.963,48
4000	Geringwertige Wirtschaftsgüter (GWG)	53.600,00	99.364,44	45.764,44
4020	Verbrauchsgüter für innerbetriebliche Leistungen	8.200,00	5.105,90	-3.094,10
4520	Treibstoffe	2.400,00	1.661,22	-738,78
4560	Schreib-, Zeichen und sonstige Büromittel	14.000,00	10.204,28	-3.795,72
4570	Druckwerke	25.200,00	47.523,84	22.323,84
4590	Sonstige Verbrauchsgüter	27.800,00	27.450,46	-349,54
5000	Geldbezüge der Beamten	3.006.600,00	2.526.062,26	-480.537,74
5100	Geldbezüge der ganzjährig beschäftigten Vertragsbediensteten	8.967.800,00	9.111.939,90	144.139,90
5101	Geldbezüge der ganzjährig beschäftigten Vertragsbediensteten	141.000,00	74.785,20	-66.214,80
5200	Geldbezüge der nicht ganzjährig beschäftigten Vertragsbediensteten	200,00	6.994,78	6.794,78

**Rechnungsabschluss**

<b>Kontennachweis Ergebnishaushalt</b>		<b>Budget</b>	<b>RA 2019</b>	<b>Abweichung</b>
5630	Sonstige Aufwandsentschädigungen	200,00	0,00	-200,00
5635	Sonstige Aufwandsentschädigungen	78.400,00	70.167,60	-8.232,40
5640	Vergütungen für Nebentätigkeit	34.000,00	0,00	-34.000,00
5660	Zuwendungen aus Anlass von Dienstjubiläen	200,00	0,00	-200,00
5670	Belohnungen und Geldaushilfen und Leistungsprämien	44.400,00	32.289,00	-12.111,00
5800	Dienstgeberbeiträge zum Ausgleichsfonds für Familienbeihilfen für Beamte	56.600,00	40.437,58	-16.162,42
5810	Sonstige Dienstgeberbeiträge zur sozialen Sicherheit der Beamten	129.800,00	108.207,98	-21.592,02
5811	Sonstige Dienstgeberbeiträge zur sozialen Sicherheit der Beamten	83.200,00	71.042,64	-12.157,36
5820	Dienstgeberbeiträge zum Ausgleichsfonds für Familienbeihilfe für Vertragsbedienstete	289.800,00	289.717,32	-82,68
5830	Sonstige Dienstgeberbeiträge zur sozialen Sicherheit der Vertragsbediensteten	1.849.000,00	1.813.486,24	-35.513,76
5831	Sonstige Dienstgeberbeiträge zur sozialen Sicherheit der Vertragsbediensteten	4.000,00	5.554,72	1.554,72
5832	Sonstige Dienstgeberbeiträge zur sozialen Sicherheit der Vertragsbediensteten	49.000,00	55.055,16	6.055,16
5880	Sonstige Dienstgeberbeiträge	86.000,00	72.755,26	-13.244,74
5881	Sonstige Dienstgeberbeiträge	265.200,00	274.685,46	9.485,46
5909	Freiwillige Sozialleistungen	200,00	19.276,00	19.076,00
6000	Energiebezüge	19.600,00	17.479,18	-2.120,82
6140	Instandhaltung von Gebäuden und Bauten	36.800,00	2.772,84	-34.027,16
6180	Instandhaltung von sonstigen Anlagen	135.800,00	135.695,48	-104,52
6210	Sonstige Transporte	20.000,00	62.024,10	42.024,10
6300	Postdienste	600,00	50,00	-550,00
6310	Sonstige Nachrichtenübermittlung	19.000,00	0,00	-19.000,00
6320	Telekommunikationsdienste	0,00	19.324,26	19.324,26
6570	Geldverkehrs- und Bankspesen	0,00	4.331,92	4.331,92
6700	Versicherungen	10.000,00	13.343,18	3.343,18
6800	Planmäßige Abschreibung	0,00	133.927,28	133.927,28
6880	Dotierung von Rückstellungen für ausstehende Rechnungen	0,00	175.435,28	175.435,28
7020	Miet- und Pachtaufwand	1.093.400,00	1.083.067,70	-10.332,30
7100	Gebühren für die Benützung von Gemeindeeinrichtungen und -anlagen	400,00	0,00	-400,00
7150	Andere öffentliche Abgaben	0,00	176,16	176,16
7232	Repräsentationsaufwand	31.800,00	13.278,50	-18.521,50
7260	Mitgliedsbeiträge an Institutionen	800,00	350,00	-450,00
7270	Sonstige Leistungen von natürlichen Personen	145.400,00	110.912,44	-34.487,56
7280	Sonstige Leistungen (Sonstige)	324.000,00	141.085,66	-182.914,34
7296	Aufwendungen auf Grund gesetzlicher Anordnungen	800,00	510,80	-289,20
7297	Sonstige Aufwendungen	4.600,00	8,00	-4.592,00
7298	Reisegebühren	7.200,00	16.388,88	9.188,88
7299	Forderungsabschreibungen	1.000,00	16.405,26	15.405,26
7305	Transfers an Gemeinden, sonstige	42.400.000,00	52.125.949,98	9.725.949,98
7340	Transfers an sonstige Träger öffentlichen Rechts	0,00	48.795,20	48.795,20
7670	Sonstige Zuwendungen an private gemeinnützige Einrichtungen	140.000,00	121.951,44	-18.048,56
7690	Sonstige Zuwendungen an Einzelpersonen	12.000,00	346.932,70	334.932,70
<b>4</b>	<b>Soziale Wohlfahrt und Wohnbauförderung</b>			
<b>41</b>	<b>Allgemeine öffentliche Wohlfahrt</b>			
<b>416</b>	<b>Hilfen für Kriegsoffer und Geschädigte nach dem Opferfürsorgegesetz</b>			
	Mittelaufbringung	40.000,00	10.016,00	-29.984,00
8501	Transfers vom Bund, sonstige	40.000,00	10.016,00	-29.984,00
	Mittelverwendung	20.000,00	10.016,00	-9.984,00
7680	Gesetzliche Zuwendungen an Einzelpersonen	20.000,00	10.016,00	-9.984,00



**Rechnungsabschluss**

<b>Kontennachweis Ergebnishaushalt</b>		<b>Budget</b>	<b>RA 2019</b>	<b>Abweichung</b>
43	Jugendwohlfahrt			
439	Sonstige Einrichtungen und Maßnahmen			
	Mittelaufbringung	220.000,00	363.860,20	143.860,20
8192	Erträge aus der Auflösung von Rückstellungen für ausstehende Rechnungen und Betriebspensionen	0,00	5.520,28	5.520,28
8810	Geldstrafen	220.000,00	320.304,22	100.304,22
8940	Entnahmen von Haushaltsrücklagen	0,00	38.035,70	38.035,70
	Mittelverwendung	220.000,00	386.992,86	166.992,86
4000	Geringwertige Wirtschaftsgüter (GWG)	0,00	3.931,76	3.931,76
4570	Druckwerke	4.000,00	1.373,52	-2.626,48
6800	Planmäßige Abschreibung	0,00	272,00	272,00
6880	Dotierung von Rückstellungen für ausstehende Rechnungen	0,00	15.185,36	15.185,36
7232	Repräsentationsaufwand	0,00	2.510,78	2.510,78
7270	Sonstige Leistungen von natürlichen Personen	0,00	252,00	252,00
7280	Sonstige Leistungen (Sonstige)	150.000,00	91.034,78	-58.965,22
7294	Zuweisung an Haushaltsrücklagen	0,00	270.924,62	270.924,62
7297	Sonstige Aufwendungen	16.000,00	1.508,04	-14.491,96
7670	Sonstige Zuwendungen an private gemeinnützige Einrichtungen	50.000,00	0,00	-50.000,00
46	Familienpolitische Maßnahmen			
469	Sonstige Maßnahmen			
	Mittelaufbringung	500.000,00	262.863,32	-237.136,68
8280	Rückersätze von Aufwendungen	500.000,00	262.863,32	-237.136,68
	Mittelverwendung	6.419.400,00	6.984.364,42	564.964,42
4000	Geringwertige Wirtschaftsgüter (GWG)	0,00	3.143,84	3.143,84
4560	Schreib-, Zeichen und sonstige Büromittel	1.000,00	384,20	-615,80
4570	Druckwerke	100.000,00	42.907,98	-57.092,02
5640	Vergütungen für Nebentätigkeit	0,00	188,58	188,58
6210	Sonstige Transporte	400,00	0,00	-400,00
6300	Postdienste	400.000,00	251.252,62	-148.747,38
6310	Sonstige Nachrichtenübermittlung	1.000,00	0,00	-1.000,00
6320	Telekommunikationsdienste	0,00	821,34	821,34
6400	Rechts- und Beratungsaufwand	8.000,00	0,00	-8.000,00
6700	Versicherungen	0,00	135,00	135,00
6800	Planmäßige Abschreibung	0,00	4.050,24	4.050,24
6880	Dotierung von Rückstellungen für ausstehende Rechnungen	0,00	243.790,80	243.790,80
7020	Miet- und Pachttaufwand	8.000,00	11.995,54	3.995,54
7150	Andere öffentliche Abgaben	0,00	386,36	386,36
7232	Repräsentationsaufwand	10.000,00	30.680,94	20.680,94
7270	Sonstige Leistungen von natürlichen Personen	50.000,00	16.070,70	-33.929,30
7280	Sonstige Leistungen (Sonstige)	1.619.000,00	1.566.178,98	-52.821,02
7297	Sonstige Aufwendungen	2.000,00	0,00	-2.000,00
7305	Transfers an Gemeinden, sonstige	200.000,00	219.914,20	19.914,20
7670	Sonstige Zuwendungen an private gemeinnützige Einrichtungen	3.860.000,00	4.462.756,00	602.756,00
7690	Sonstige Zuwendungen an Einzelpersonen	160.000,00	129.707,10	-30.292,90
6	Straßen- und Wasserbau, Verkehr			
61	Straßenbau			
611	Landesstraßen			
	Mittelverwendung	0,00	3.283,46	3.283,46
6800	Planmäßige Abschreibung	0,00	3.283,46	3.283,46

**Rechnungsabschluss**

<b>Kontennachweis Ergebnishaushalt</b>		<b>Budget</b>	<b>RA 2019</b>	<b>Abweichung</b>
8	Dienstleistungen			
84	Liegenschaften, Wohn- und Geschäftsgebäude			
840	Grundbesitz			
	Mittelverwendung	0,00	30.859,96	30.859,96
6830	Verluste aus dem Abgang von Sachanlagen und immateriellen Vermögenswerten	0,00	30.859,96	30.859,96
9	Finanzwirtschaft			
91	Kapitalvermögen und Stiftungen ohne eigene Rechtspersönlichkeit			
914	Beteiligungen			
	Mittelverwendung	0,00	78.017,46	78.017,46
6940	Aufwendungen aus der Bewertung von Beteiligungen	0,00	78.017,46	78.017,46
98	Haushaltsausgleich			
981	Haushaltsausgleich durch Rücklagen			
	Mittelaufbringung	0,00	4.785.575,97	4.785.575,97
8940	Entnahmen von Haushaltsrücklagen	0,00	4.785.575,97	4.785.575,97
	Mittelverwendung	0,00	1.264.154,86	1.264.154,86
7294	Zuweisung an Haushaltsrücklagen	0,00	1.264.154,86	1.264.154,86

<b>Kontennachweis Finanzierungshaushalt</b>		<b>Budget</b>	<b>RA 2019</b>	<b>Abweichung</b>
0	Vertretungskörper und allgemeine Verwaltung			
02	Amt der Landesregierung			
020	Allgemeine Angelegenheiten			
	Mittelaufbringung	801.800,00	0,00	-801.800,00
8270	Kostensätze für die Überlassung von Bediensteten an Dritte	801.800,00	0,00	-801.800,00
	Mittelverwendung	20.863.600,00	19.687.216,74	-1.176.383,26
0200	Maschinen und maschinelle Anlagen	113.800,00	0,00	-113.800,00
0420	Amts-, Betriebs- und Geschäftsausstattung	5.300,00	116.667,04	111.367,04
0700	Aktivierungsfähige Rechte (immaterielle Vermögenswerte)	0,00	33.840,00	33.840,00
4000	Geringwertige Wirtschaftsgüter (GWG)	8.500,00	51.413,34	42.913,34
4560	Schreib-, Zeichen und sonstige Büromittel	15.900,00	15.834,34	-65,66
5000	Geldbezüge der Beamten	6.957.000,00	5.803.080,77	-1.153.919,23
5100	Geldbezüge der ganzjährig beschäftigten Vertragsbediensteten	9.430.500,00	9.436.665,24	6.165,24
5101	Geldbezüge der ganzjährig beschäftigten Vertragsbediensteten	346.500,00	538.160,76	191.660,76
5200	Geldbezüge der nicht ganzjährig beschäftigten Vertragsbediensteten	126.900,00	201.682,02	74.782,02
5630	Sonstige Aufwandsentschädigungen	2.500,00	965,20	-1.534,80
5635	Sonstige Aufwandsentschädigungen	131.200,00	104.483,32	-26.716,68
5660	Zuwendungen aus Anlass von Dienstjubiläen	8.700,00	-0,00	-8.700,00
5670	Belohnungen und Geldaushilfen und Leistungsprämien	1.300,00	0,00	-1.300,00
5800	Dienstgeberbeiträge zum Ausgleichsfonds für Familienbeihilfen für Beamte	256.400,00	174.330,87	-82.069,13
5810	Sonstige Dienstgeberbeiträge zur sozialen Sicherheit der Beamten	284.000,00	232.361,15	-51.638,85
5811	Sonstige Dienstgeberbeiträge zur sozialen Sicherheit der Beamten	206.300,00	171.813,05	-34.486,95
5820	Dienstgeberbeiträge zum Ausgleichsfonds für Familienbeihilfe für Vertragsbedienstete	388.200,00	368.499,72	-19.700,28
5830	Sonstige Dienstgeberbeiträge zur sozialen Sicherheit der Vertragsbediensteten	2.173.100,00	2.003.104,19	-169.995,81

**Rechnungsabschluss**

<b>Kontennachweis Finanzierungshaushalt</b>		<b>Budget</b>	<b>RA 2019</b>	<b>Abweichung</b>
5831	Sonstige Dienstgeberbeiträge zur sozialen Sicherheit der Vertragsbediensteten	101.000,00	105.919,95	4.919,95
5832	Sonstige Dienstgeberbeiträge zur sozialen Sicherheit der Vertragsbediensteten	86.300,00	90.586,55	4.286,55
5909	Freiwillige Sozialleistungen	1.300,00	28.099,38	26.799,38
7280	Sonstige Leistungen (Sonstige)	105.000,00	74.886,17	-30.113,83
7298	Reisegebühren	113.900,00	134.823,68	20.923,68
<b>2</b>	<b>Unterricht, Erziehung, Sport und Wissenschaft</b>			
<b>20</b>	<b>Gesonderte Verwaltung</b>			
<b>200</b>	<b>Schulamt</b>			
	Mittelverwendung	0,00	775,80	775,80
4570	Druckwerke	0,00	775,80	775,80
<b>205</b>	<b>Schulaufsicht</b>			
	Mittelverwendung	278.200,00	284.894,78	6.694,78
7295	Aufwendungen für gewählte Organe	245.800,00	277.609,16	31.809,16
7298	Reisegebühren	0,00	484,88	484,88
7310	Transfers an Sozialversicherungsträger	32.400,00	6.800,74	-25.599,26
<b>207</b>	<b>Personalvertretung der Landeslehrer</b>			
	Mittelverwendung	132.000,00	161.425,12	29.425,12
4020	Verbrauchsgüter für innerbetriebliche Leistungen	3.200,00	0,00	-3.200,00
4570	Druckwerke	2.000,00	7.414,48	5.414,48
6320	Telekommunikationsdienste	0,00	126,80	126,80
7280	Sonstige Leistungen (Sonstige)	2.000,00	0,00	-2.000,00
7296	Aufwendungen auf Grund gesetzlicher Anordnungen	124.800,00	153.883,84	29.083,84
<b>208</b>	<b>Pensionen der Landeslehrer</b>			
	Mittelaufbringung	734.024.800,00	781.291.763,72	47.266.963,72
2465	Pensionsvorschüsse an Pensionsparteien	2.000,00	0,00	-2.000,00
8280	Rückersätze von Aufwendungen	0,00	20.398,84	20.398,84
8500	Transfers vom Bund nach dem FAG	641.822.800,00	727.102.241,00	85.279.441,00
8510	Transfers von Sozialversicherungsträgern	700.000,00	198.153,30	-501.846,70
8800	Pensionsbeiträge und Sicherheitsbeiträge	91.500.000,00	53.970.970,58	-37.529.029,42
	Mittelverwendung	734.022.600,00	768.116.734,04	34.094.134,04
7600	Ruhebezüge an öffentlich-rechtliche Bedienstete	662.022.600,00	696.070.093,86	34.047.493,86
7602	Versorgungsbezüge nach öffentlich-rechtlichen Bediensteten	48.000.000,00	47.318.812,40	-681.187,60
7606	Dienstgeberbeiträge für Ruhe- und Versorgungsbezugsempfänger	24.000.000,00	24.727.827,78	727.827,78
<b>21</b>	<b>Allgemeinbildender Unterricht</b>			
<b>210</b>	<b>Allgemeinbildende Pflichtschulen, gemeinsame Kosten</b>			
	Mittelaufbringung	1.108.373.200,00	1.078.178.115,38	-30.195.084,62
2460	Vorschüsse an aktive Bedienstete	2.000,00	0,00	-2.000,00
2464	Investitionsdarlehen an aktive Bedienstete	4.000,00	200,00	-3.800,00
8280	Rückersätze von Aufwendungen	200,00	21.705,60	21.505,60
8500	Transfers vom Bund nach dem FAG	1.102.891.800,00	1.076.211.054,68	-26.680.745,32
8501	Transfers vom Bund, sonstige	5.475.000,00	1.944.155,10	-3.530.844,90
8810	Geldstrafen	200,00	1.000,00	800,00
	Mittelverwendung	1.120.659.800,00	1.082.158.560,88	-38.501.239,12
5005	Geldbezüge der Beamten	371.112.800,00	255.318.920,08	-115.793.879,92
5106	Geldbezüge der ganzjährig beschäftigten Vertragsbediensteten	486.139.600,00	561.268.429,28	75.128.829,28
5635	Sonstige Aufwandsentschädigungen	2.317.000,00	2.417.541,78	100.541,78
5640	Vergütungen für Nebentätigkeit	2.000.000,00	0,00	-2.000.000,00
5656	Sonn- und Feiertagszulagen	13.142.000,00	14.626.121,96	1.484.121,96
5660	Zuwendungen aus Anlass von Dienstjubiläen	17.000.800,00	11.304.835,60	-5.695.964,40

**Rechnungsabschluss**

<b>Kontennachweis Finanzierungshaushalt</b>		<b>Budget</b>	<b>RA 2019</b>	<b>Abweichung</b>
5675	Belohnungen und Geldaushilfen und Leistungsprämien	1.175.400,00	1.084.342,48	-91.057,52
5805	Dienstgeberbeiträge zum Ausgleichsfonds für Familienbeihilfen für Beamte	9.300.600,00	4.796.436,86	-4.504.163,14
5811	Sonstige Dienstgeberbeiträge zur sozialen Sicherheit der Beamten	2.705.600,00	1.946.216,42	-759.383,58
5812	Sonstige Dienstgeberbeiträge zur sozialen Sicherheit der Beamten	47.100.400,00	32.526.676,70	-14.573.723,30
5815	Sonstige Dienstgeberbeiträge zur sozialen Sicherheit der Beamten	18.955.600,00	11.356.223,36	-7.599.376,64
5826	Dienstgeberbeiträge zum Ausgleichsfonds für Familienbeihilfe für Vertragsbedienstete	20.012.600,00	21.755.465,84	1.742.865,84
5831	Sonstige Dienstgeberbeiträge zur sozialen Sicherheit der Vertragsbediensteten	3.841.000,00	4.147.515,32	306.515,32
5832	Sonstige Dienstgeberbeiträge zur sozialen Sicherheit der Vertragsbediensteten	3.460.400,00	4.373.455,30	913.055,30
5836	Sonstige Dienstgeberbeiträge zur sozialen Sicherheit der Vertragsbediensteten	100.290.600,00	114.995.634,86	14.705.034,86
5904	Freiwillige Sozialleistungen	0,00	1.048,00	1.048,00
6400	Rechts- und Beratungsaufwand	70.000,00	41.075,38	-28.924,62
6920	Schadensvergütungen	20.000,00	2.934,00	-17.066,00
6930	Strafen	10.000,00	80,00	-9.920,00
7270	Sonstige Leistungen von natürlichen Personen	40.000,00	0,00	-40.000,00
7280	Sonstige Leistungen (Sonstige)	281.000,00	37.400,56	-243.599,44
7296	Aufwendungen auf Grund gesetzlicher Anordnungen	80.000,00	149.981,72	69.981,72
7298	Reisegebühren	6.339.400,00	5.709.581,82	-629.818,18
7305	Transfers an Gemeinden, sonstige	12.065.000,00	8.198.326,90	-3.866.673,10
7355	Kapitaltransfers an Gemeinden, sonstige	0,00	20.313.677,90	20.313.677,90
7660	Gesetzliche Zuwendungen an private gemeinnützige Einrichtungen	3.200.000,00	3.315.896,60	115.896,60
7670	Sonstige Zuwendungen an private gemeinnützige Einrichtungen	0,00	2.470.742,16	2.470.742,16
<b>219</b>	<b>Sonstige Einrichtungen und Maßnahmen</b>			
	Mittelverwendung	225.000,00	225.000,00	0,00
	7670 Sonstige Zuwendungen an private gemeinnützige Einrichtungen	225.000,00	225.000,00	0,00
<b>22</b>	<b>Berufsbildender Unterricht; Anstalten der Lehrer- und Erzieherbildung</b>			
<b>220</b>	<b>Berufsbildende Pflichtschulen</b>			
	Mittelaufbringung	59.630.400,00	60.835.204,54	1.204.804,54
0200	Maschinen und maschinelle Anlagen	0,00	1.960,00	1.960,00
0420	Amts-, Betriebs- und Geschäftsausstattung	0,00	623,34	623,34
2464	Investitionsdarlehen an aktive Bedienstete	1.600,00	0,00	-1.600,00
8050	Veräußerungen von bezogenen Betriebsstoffen und sonstigen Verbrauchsgütern	4.000,00	2.513,90	-1.486,10
8060	Veräußerungen von Altmaterial	6.000,00	32.777,32	26.777,32
8070	Veräußerungen von Erzeugnissen	60.000,00	118.435,86	58.435,86
8170	Kostenbeiträge und Kostenersätze für Verwaltungsleistungen	109.000,00	42.491,52	-66.508,48
8240	Miet- und Pächtertrag	1.100.000,00	1.230.062,18	130.062,18
8280	Rückersätze von Aufwendungen	1.069.800,00	695.824,82	-373.975,18
8299	Sonstige Erträge	13.000,00	8.974,04	-4.025,96
8500	Transfers vom Bund nach dem FAG	48.500.000,00	51.238.521,78	2.738.521,78
8501	Transfers vom Bund, sonstige	500.000,00	403.556,00	-96.444,00
8503	Transfers von Ländern, sonstige	880.000,00	708.124,80	-171.875,20
8505	Transfers von Gemeinden, sonstige	6.817.000,00	6.221.568,24	-595.431,76
8630	Transfers von Unternehmen (ohne Finanzunternehmen)	570.000,00	129.770,74	-440.229,26
	Mittelverwendung	142.792.200,00	149.343.699,26	6.551.499,26
0200	Maschinen und maschinelle Anlagen	1.773.800,00	880.063,16	-893.736,84
0300	Werkzeuge und sonstige Erzeugungshilfsmittel	114.000,00	52.159,82	-61.840,18
0402	Sonstige Kraftfahrzeuge	0,00	82.980,00	82.980,00

**Rechnungsabschluss**

<b>Kontennachweis Finanzierungshaushalt</b>		<b>Budget</b>	<b>RA 2019</b>	<b>Abweichung</b>
0409	Sonstige Beförderungsmittel	0,00	22.257,94	22.257,94
0420	Amts-, Betriebs- und Geschäftsausstattung	928.200,00	3.953.976,34	3.025.776,34
0500	Sonderanlagen	0,00	1.068,64	1.068,64
0700	Aktivierungsfähige Rechte (immaterielle Vermögenswerte)	98.000,00	50.935,58	-47.064,42
4000	Geringwertige Wirtschaftsgüter (GWG)	964.600,00	2.059.460,66	1.094.860,66
4020	Verbrauchsgüter für innerbetriebliche Leistungen	6.000,00	1.766.198,30	1.760.198,30
4090	Ersatzteile	114.200,00	131.089,18	16.889,18
4510	Brennstoffe	0,00	4.091,84	4.091,84
4520	Treibstoffe	0,00	3.427,36	3.427,36
4540	Reinigungsmittel	0,00	146.122,52	146.122,52
4560	Schreib-, Zeichen und sonstige Büromittel	34.800,00	34.331,96	-468,04
4570	Druckwerke	57.400,00	91.069,56	33.669,56
4580	Mittel zur ärztlichen Betreuung und Gesundheitsvorsorge	0,00	6.145,90	6.145,90
4590	Sonstige Verbrauchsgüter	332.600,00	158.462,40	-174.137,60
5000	Geldbezüge der Beamten	716.600,00	652.182,98	-64.417,02
5005	Geldbezüge der Beamten	21.004.000,00	17.882.146,46	-3.121.853,54
5100	Geldbezüge der ganzjährig beschäftigten Vertragsbediensteten	2.156.000,00	1.948.943,38	-207.056,62
5101	Geldbezüge der ganzjährig beschäftigten Vertragsbediensteten	2.694.400,00	2.613.342,18	-81.057,82
5106	Geldbezüge der ganzjährig beschäftigten Vertragsbediensteten	47.964.000,00	51.556.366,94	3.592.366,94
5630	Sonstige Aufwandsentschädigungen	400.000,00	247.335,00	-152.665,00
5635	Sonstige Aufwandsentschädigungen	534.200,00	520.405,92	-13.794,08
5656	Sonn- und Feiertagszulagen	11.038.800,00	12.508.168,56	1.469.368,56
5660	Zuwendungen aus Anlass von Dienstjubiläen	398.400,00	152.822,40	-245.577,60
5670	Belohnungen und Geldaushilfen und Leistungsprämien	200,00	0,00	-200,00
5675	Belohnungen und Geldaushilfen und Leistungsprämien	5.600,00	91.311,80	85.711,80
5800	Dienstgeberbeiträge zum Ausgleichsfonds für Familienbeihilfen für Beamte	16.600,00	16.857,44	257,44
5805	Dienstgeberbeiträge zum Ausgleichsfonds für Familienbeihilfen für Beamte	692.400,00	484.722,58	-207.677,42
5810	Sonstige Dienstgeberbeiträge zur sozialen Sicherheit der Beamten	31.600,00	28.514,38	-3.085,62
5811	Sonstige Dienstgeberbeiträge zur sozialen Sicherheit der Beamten	196.200,00	178.851,62	-17.348,38
5815	Sonstige Dienstgeberbeiträge zur sozialen Sicherheit der Beamten	969.000,00	756.929,06	-212.070,94
5820	Dienstgeberbeiträge zum Ausgleichsfonds für Familienbeihilfe für Vertragsbedienstete	174.600,00	153.891,06	-20.708,94
5826	Dienstgeberbeiträge zum Ausgleichsfonds für Familienbeihilfe für Vertragsbedienstete	2.234.000,00	2.277.230,84	43.230,84
5830	Sonstige Dienstgeberbeiträge zur sozialen Sicherheit der Vertragsbediensteten	1.037.400,00	958.628,76	-78.771,24
5831	Sonstige Dienstgeberbeiträge zur sozialen Sicherheit der Vertragsbediensteten	458.000,00	492.258,06	34.258,06
5832	Sonstige Dienstgeberbeiträge zur sozialen Sicherheit der Vertragsbediensteten	379.200,00	431.339,10	52.139,10
5836	Sonstige Dienstgeberbeiträge zur sozialen Sicherheit der Vertragsbediensteten	10.808.000,00	11.558.115,88	750.115,88
5909	Freiwillige Sozialleistungen	400,00	11.414,00	11.014,00
6000	Energiebezüge	22.000,00	17.223,34	-4.776,66
6130	Instandhaltung von sonstigen Grundstückseinrichtungen	0,00	9.904,28	9.904,28
6140	Instandhaltung von Gebäuden und Bauten	1.210.400,00	5.026.395,84	3.815.995,84
6160	Instandhaltung von Maschinen und maschinellen Anlagen	300.800,00	290.442,40	-10.357,60
6170	Instandhaltung von Fahrzeugen	0,00	5.423,36	5.423,36
6180	Instandhaltung von sonstigen Anlagen	110.000,00	106.690,22	-3.309,78
6190	Instandhaltung von Sonderanlagen	0,00	138,74	138,74
6210	Sonstige Transporte	11.000,00	15.510,08	4.510,08
6300	Postdienste	84.000,00	89.394,16	5.394,16

**Rechnungsabschluss**

<b>Kontennachweis Finanzierungshaushalt</b>		<b>Budget</b>	<b>RA 2019</b>	<b>Abweichung</b>
6310	Sonstige Nachrichtenübermittlung	98.000,00	7.390,60	-90.609,40
6320	Telekommunikationsdienste	0,00	87.481,28	87.481,28
6400	Rechts- und Beratungsaufwand	10.400,00	5.604,24	-4.795,76
6570	Geldverkehrs- und Bankspesen	0,00	782,68	782,68
6700	Versicherungen	10.400,00	12.826,72	2.426,72
7020	Miet- und Pachtaufwand	24.359.400,00	22.874.636,96	-1.484.763,04
7100	Gebühren für die Benützung von Gemeindeeinrichtungen und -anlagen	4.400,00	3.547,36	-852,64
7150	Andere öffentliche Abgaben	0,00	15.175,58	15.175,58
7210	Patent- und Lizenzgebühr	214.600,00	370.111,34	155.511,34
7260	Mitgliedsbeiträge an Institutionen	0,00	90,00	90,00
7270	Sonstige Leistungen von natürlichen Personen	6.400,00	12.724,00	6.324,00
7280	Sonstige Leistungen (Sonstige)	3.987.400,00	3.856.549,24	-130.850,76
7290	Vergütungen mit ertragsseitiger Gegenverrechnung innerhalb des Landes	2.000.000,00	2.998,00	-1.997.002,00
7297	Sonstige Aufwendungen	388.800,00	7.419,20	-381.380,80
7298	Reisegebühren	446.400,00	431.128,08	-15.271,92
7303	Transfers an Länder, sonstige	694.600,00	724.936,00	30.336,00
7340	Transfers an sonstige Träger öffentlichen Rechts	500.000,00	403.556,00	-96.444,00
<b>222</b>	<b>Berufsbildende höhere Schulen</b>			
	Mittelaufbringung	5.400.000,00	6.343.800,00	943.800,00
8501	Transfers vom Bund, sonstige	5.400.000,00	6.343.800,00	943.800,00
	Mittelverwendung	5.400.000,00	5.300.600,00	-99.400,00
7430	Transfers an Unternehmen (ohne Finanzunternehmen)	5.400.000,00	5.300.600,00	-99.400,00
<b>228</b>	<b>Berufsausbildung schulentlassener Jugendlicher</b>			
	Mittelverwendung	81.600,00	81.600,00	0,00
7260	Mitgliedsbeiträge an Institutionen	81.600,00	81.600,00	0,00
<b>229</b>	<b>Sonstige Einrichtungen und Maßnahmen</b>			
	Mittelverwendung	47.200,00	41.200,00	-6.000,00
7770	Zuwendungen für Investitionszwecke an private, nicht auf Gewinn ausgerichtete Organisationen	47.200,00	41.200,00	-6.000,00
<b>23</b>	<b>Förderung des Unterrichts</b>			
<b>230</b>	<b>Förderung des Schulbetriebs</b>			
	Mittelverwendung	263.000,00	198.648,52	-64.351,48
4560	Schreib-, Zeichen und sonstige Büromittel	10.000,00	89,86	-9.910,14
7020	Miet- und Pachtaufwand	10.000,00	4.000,00	-6.000,00
7232	Repräsentationsaufwand	5.000,00	417,20	-4.582,80
7270	Sonstige Leistungen von natürlichen Personen	84.000,00	6.780,00	-77.220,00
7280	Sonstige Leistungen (Sonstige)	154.000,00	187.361,46	33.361,46
<b>24</b>	<b>Vorschulische Erziehung</b>			
<b>240</b>	<b>Kindergärten</b>			
	Mittelaufbringung	18.253.400,00	15.306.316,65	-2.947.083,35
8280	Rückersätze von Aufwendungen	3.115.000,00	167.910,40	-2.947.089,60
8500	Transfers vom Bund nach dem FAG	6.090.900,00	15.138.406,25	9.047.506,25
8540	Transfers von sonstigen Trägern öffentlichen Rechts	9.047.500,00	0,00	-9.047.500,00
	Mittelverwendung	125.175.900,00	123.676.562,56	-1.499.337,44
4130	Handelswaren	2.600,00	1.380,71	-1.219,29
4570	Druckwerke	0,00	1.001,96	1.001,96
6320	Telekommunikationsdienste	0,00	504,00	504,00
7280	Sonstige Leistungen (Sonstige)	85.000,00	995,94	-84.004,06
7305	Transfers an Gemeinden, sonstige	67.304.800,00	70.516.886,26	3.212.086,26
7355	Kapitaltransfers an Gemeinden, sonstige	2.014.300,00	320.630,00	-1.693.670,00
7403	Transfers an Beteiligungen des Landes	0,00	19.330,82	19.330,82

**Rechnungsabschluss**

<b>Kontennachweis Finanzierungshaushalt</b>		<b>Budget</b>	<b>RA 2019</b>	<b>Abweichung</b>
7670	Sonstige Zuwendungen an private gemeinnützige Einrichtungen	51.928.900,00	51.279.083,04	-649.816,96
7680	Gesetzliche Zuwendungen an Einzelpersonen	1.396.000,00	1.113.949,64	-282.050,36
7770	Zuwendungen für Investitionszwecke an private, nicht auf Gewinn ausgerichtete Organisationen	2.414.200,00	407.000,00	-2.007.200,00
7790	Zuwendungen für Investitionszwecke an private Haushalte	30.100,00	15.800,19	-14.299,81
<b>241</b>	<b>Förderung der Kindergärtner/innen</b>			
	Mittelaufbringung	3.279.700,00	3.279.718,75	18,75
8500	Transfers vom Bund nach dem FAG	3.279.700,00	3.279.718,75	18,75
	Mittelverwendung	3.699.500,00	1.563.918,84	-2.135.581,16
4000	Geringwertige Wirtschaftsgüter (GWG)	2.000,00	1.800,23	-199,77
4570	Druckwerke	8.000,00	15.170,08	7.170,08
5640	Vergütungen für Nebentätigkeit	2.000,00	1.117,88	-882,12
6570	Geldverkehrs- und Bankspesen	0,00	10,00	10,00
7020	Miet- und Pachtaufwand	28.000,00	33.104,95	5.104,95
7270	Sonstige Leistungen von natürlichen Personen	101.100,00	85.400,75	-15.699,25
7280	Sonstige Leistungen (Sonstige)	200.000,00	150.078,47	-49.921,53
7290	Vergütungen mit ertragsseitiger Gegenverrechnung innerhalb des Landes	0,00	1.365,00	1.365,00
7297	Sonstige Aufwendungen	11.000,00	10.562,82	-437,18
7304	Transfers an Gemeinden nach dem FAG	1.200.000,00	956.199,92	-243.800,08
7403	Transfers an Beteiligungen des Landes	1.107.400,00	0,00	-1.107.400,00
7670	Sonstige Zuwendungen an private gemeinnützige Einrichtungen	1.040.000,00	309.108,74	-730.891,26
<b>25</b>	<b>Außerschulische Jugendberziehung</b>			
<b>251</b>	<b>Schüler-, Lehrlings- und Gesellenheime</b>			
	Mittelaufbringung	5.497.000,00	5.427.725,78	-69.274,22
0402	Sonstige Kraftfahrzeuge	0,00	500,00	500,00
8100	Erträge aus Leistungen	60.000,00	1.453.886,70	1.393.886,70
8170	Kostenbeiträge und Kostenersätze für Verwaltungsleistungen	3.370.000,00	2.102.040,56	-1.267.959,44
8240	Miet- und Pachtertrag	20.000,00	22.671,72	2.671,72
8270	Kostenersätze für die Überlassung von Bediensteten an Dritte	1.987.000,00	1.697.565,38	-289.434,62
8280	Rückersätze von Aufwendungen	40.000,00	147.703,72	107.703,72
8299	Sonstige Erträge	20.000,00	3.357,70	-16.642,30
	Mittelverwendung	25.851.200,00	22.675.434,46	-3.175.765,54
0200	Maschinen und maschinelle Anlagen	4.000,00	9.677,16	5.677,16
0402	Sonstige Kraftfahrzeuge	2.000,00	4.790,00	2.790,00
0420	Amts-, Betriebs- und Geschäftsausstattung	112.000,00	291.031,90	179.031,90
0700	Aktivierungsfähige Rechte (immaterielle Vermögenswerte)	2.000,00	0,00	-2.000,00
4000	Geringwertige Wirtschaftsgüter (GWG)	135.600,00	138.916,16	3.316,16
4020	Verbrauchsgüter für innerbetriebliche Leistungen	22.000,00	14.571,16	-7.428,84
4090	Ersatzteile	4.000,00	4.632,36	632,36
4200	Roh-, Hilfs- und Baustoffe	0,00	1.757,42	1.757,42
4300	Lebensmittel	920.000,00	808.212,42	-111.787,58
4510	Brennstoffe	90.000,00	83.296,16	-6.703,84
4520	Treibstoffe	6.000,00	4.787,00	-1.213,00
4540	Reinigungsmittel	62.000,00	65.345,88	3.345,88
4550	Chemische und sonstige artverwandte Mittel	0,00	2.924,78	2.924,78
4560	Schreib-, Zeichen und sonstige Büromittel	5.000,00	9.245,40	4.245,40
4570	Druckwerke	13.600,00	9.351,20	-4.248,80
4580	Mittel zur ärztlichen Betreuung und Gesundheitsvorsorge	0,00	1.818,62	1.818,62
4590	Sonstige Verbrauchsgüter	74.000,00	38.100,04	-35.899,96
5000	Geldbezüge der Beamten	2.496.800,00	2.337.231,32	-159.568,68

**Rechnungsabschluss**

<b>Kontennachweis Finanzierungshaushalt</b>		<b>Budget</b>	<b>RA 2019</b>	<b>Abweichung</b>
5100	Geldbezüge der ganzjährig beschäftigten Vertragsbediensteten	2.620.400,00	2.472.406,20	-147.993,80
5101	Geldbezüge der ganzjährig beschäftigten Vertragsbediensteten	2.810.600,00	2.814.094,28	3.494,28
5630	Sonstige Aufwandsentschädigungen	600,00	139,68	-460,32
5635	Sonstige Aufwandsentschädigungen	69.400,00	64.073,68	-5.326,32
5660	Zuwendungen aus Anlass von Dienstjubiläen	400,00	0,00	-400,00
5800	Dienstgeberbeiträge zum Ausgleichsfonds für Familienbeihilfen für Beamte	63.400,00	55.545,70	-7.854,30
5810	Sonstige Dienstgeberbeiträge zur sozialen Sicherheit der Beamten	97.600,00	89.738,14	-7.861,86
5811	Sonstige Dienstgeberbeiträge zur sozialen Sicherheit der Beamten	65.600,00	61.813,14	-3.786,86
5820	Dienstgeberbeiträge zum Ausgleichsfonds für Familienbeihilfe für Vertragsbedienstete	193.000,00	192.969,66	-30,34
5830	Sonstige Dienstgeberbeiträge zur sozialen Sicherheit der Vertragsbediensteten	1.060.000,00	1.079.442,42	19.442,42
5831	Sonstige Dienstgeberbeiträge zur sozialen Sicherheit der Vertragsbediensteten	50.000,00	56.693,76	6.693,76
5832	Sonstige Dienstgeberbeiträge zur sozialen Sicherheit der Vertragsbediensteten	37.800,00	38.869,14	1.069,14
5909	Freiwillige Sozialleistungen	400,00	12.507,14	12.107,14
6000	Energiebezüge	40.000,00	21.769,86	-18.230,14
6130	Instandhaltung von sonstigen Grundstückseinrichtungen	16.000,00	14.270,00	-1.730,00
6140	Instandhaltung von Gebäuden und Bauten	288.000,00	185.800,20	-102.199,80
6170	Instandhaltung von Fahrzeugen	6.000,00	5.936,14	-63,86
6180	Instandhaltung von sonstigen Anlagen	54.000,00	32.878,50	-21.121,50
6210	Sonstige Transporte	0,00	267,00	267,00
6300	Postdienste	10.000,00	3.998,66	-6.001,34
6310	Sonstige Nachrichtenübermittlung	36.000,00	1.016,34	-34.983,66
6320	Telekommunikationsdienste	0,00	21.904,16	21.904,16
6400	Rechts- und Beratungsaufwand	0,00	17.000,00	17.000,00
6570	Geldverkehrs- und Bankspesen	0,00	3.188,86	3.188,86
6700	Versicherungen	8.000,00	6.129,72	-1.870,28
7020	Miet- und Pachtaufwand	3.005.400,00	2.656.263,68	-349.136,32
7100	Gebühren für die Benützung von Gemeindeeinrichtungen und -anlagen	8.000,00	20,80	-7.979,20
7150	Andere öffentliche Abgaben	0,00	4.346,10	4.346,10
7210	Patent- und Lizenzgebühr	800,00	2.165,08	1.365,08
7260	Mitgliedsbeiträge an Institutionen	600,00	40,00	-560,00
7270	Sonstige Leistungen von natürlichen Personen	3.000,00	1.420,00	-1.580,00
7280	Sonstige Leistungen (Sonstige)	361.000,00	224.680,48	-136.319,52
7297	Sonstige Aufwendungen	21.600,00	5.412,58	-16.187,42
7298	Reisegebühren	9.400,00	8.548,10	-851,90
7327	Transfers an Landeskammern	8.546.200,00	8.066.466,28	-479.733,72
7430	Transfers an Unternehmen (ohne Finanzunternehmen)	2.357.000,00	553.930,00	-1.803.070,00
7670	Sonstige Zuwendungen an private gemeinnützige Einrichtungen	62.000,00	74.000,00	12.000,00
<b>259</b>	<b>Sonstige Einrichtungen und Maßnahmen</b>			
	<b>Mittelaufbringung</b>	<b>14.000,00</b>	<b>9.625,14</b>	<b>-4.374,86</b>
8170	Kostenbeiträge und Kostenersätze für Verwaltungsleistungen	2.000,00	0,00	-2.000,00
8280	Rückersätze von Aufwendungen	12.000,00	9.625,14	-2.374,86
	<b>Mittelverwendung</b>	<b>16.170.800,00</b>	<b>17.237.360,32</b>	<b>1.066.560,32</b>
4000	Geringwertige Wirtschaftsgüter (GWG)	9.000,00	16.157,24	7.157,24
4130	Handelswaren	1.000,00	145,58	-854,42
4560	Schreib-, Zeichen und sonstige Büromittel	10.800,00	26.146,28	15.346,28
4570	Druckwerke	18.000,00	16.896,46	-1.103,54
4590	Sonstige Verbrauchsgüter	1.400,00	572,80	-827,20



**Rechnungsabschluss**

<b>Kontennachweis Finanzierungshaushalt</b>		<b>Budget</b>	<b>RA 2019</b>	<b>Abweichung</b>
5640	Vergütungen für Nebentätigkeit	2.200,00	0,00	-2.200,00
6200	Transporte durch die Bahn	4.000,00	36,00	-3.964,00
6210	Sonstige Transporte	17.400,00	11.610,24	-5.789,76
6320	Telekommunikationsdienste	0,00	440,00	440,00
6400	Rechts- und Beratungsaufwand	0,00	10.426,00	10.426,00
6700	Versicherungen	70.000,00	60.718,00	-9.282,00
7020	Miet- und Pacht aufwand	658.000,00	614.238,84	-43.761,16
7100	Gebühren für die Benützung von Gemeindeeinrichtungen und -anlagen	400,00	0,00	-400,00
7150	Andere öffentliche Abgaben	0,00	136,50	136,50
7232	Repräsentationsaufwand	82.800,00	94.030,50	11.230,50
7260	Mitgliedsbeiträge an Institutionen	600,00	440,00	-160,00
7270	Sonstige Leistungen von natürlichen Personen	257.000,00	232.171,64	-24.828,36
7280	Sonstige Leistungen (Sonstige)	4.007.600,00	3.898.160,24	-109.439,76
7403	Transfers an Beteiligungen des Landes	0,00	60.000,00	60.000,00
7670	Sonstige Zuwendungen an private gemeinnützige Einrichtungen	11.030.000,00	12.195.034,00	1.165.034,00
7690	Sonstige Zuwendungen an Einzelpersonen	600,00	0,00	-600,00
27	Erwachsenenbildung			
272	Volksbildungsheime			
	Mittelaufbringung	2.699.200,00	2.727.046,64	27.846,64
8240	Miet- und Pächtertrag	678.600,00	699.151,58	20.551,58
8270	Kostensätze für die Überlassung von Bediensteten an Dritte	2.020.600,00	2.027.895,06	7.295,06
	Mittelverwendung	5.606.800,00	5.426.031,48	-180.768,52
5000	Geldbezüge der Beamten	650.600,00	641.856,72	-8.743,28
5100	Geldbezüge der ganzjährig beschäftigten Vertragsbediensteten	281.800,00	275.779,28	-6.020,72
5101	Geldbezüge der ganzjährig beschäftigten Vertragsbediensteten	746.600,00	668.150,74	-78.449,26
5630	Sonstige Aufwandsentschädigungen	600,00	0,00	-600,00
5635	Sonstige Aufwandsentschädigungen	10.200,00	12.723,98	2.523,98
5640	Vergütungen für Nebentätigkeit	0,00	9.049,68	9.049,68
5660	Zuwendungen aus Anlass von Dienstjubiläen	200,00	0,00	-200,00
5670	Belohnungen und Geldaushilfen und Leistungsprämien	200,00	0,00	-200,00
5800	Dienstgeberbeiträge zum Ausgleichsfonds für Familienbeihilfen für Beamte	14.200,00	25.214,02	11.014,02
5810	Sonstige Dienstgeberbeiträge zur sozialen Sicherheit der Beamten	14.200,00	21.312,64	7.112,64
5811	Sonstige Dienstgeberbeiträge zur sozialen Sicherheit der Beamten	10.800,00	19.214,52	8.414,52
5820	Dienstgeberbeiträge zum Ausgleichsfonds für Familienbeihilfe für Vertragsbedienstete	33.200,00	31.551,58	-1.648,42
5830	Sonstige Dienstgeberbeiträge zur sozialen Sicherheit der Vertragsbediensteten	201.400,00	191.870,32	-9.529,68
5831	Sonstige Dienstgeberbeiträge zur sozialen Sicherheit der Vertragsbediensteten	8.000,00	8.098,98	98,98
5832	Sonstige Dienstgeberbeiträge zur sozialen Sicherheit der Vertragsbediensteten	6.800,00	6.747,40	-52,60
5880	Sonstige Dienstgeberbeiträge	10.800,00	19.395,38	8.595,38
5881	Sonstige Dienstgeberbeiträge	27.600,00	26.410,24	-1.189,76
5909	Freiwillige Sozialleistungen	200,00	2.559,44	2.359,44
7020	Miet- und Pacht aufwand	678.600,00	667.981,68	-10.618,32
7270	Sonstige Leistungen von natürlichen Personen	4.000,00	0,00	-4.000,00
7298	Reisegebühren	3.400,00	2.114,88	-1.285,12
7403	Transfers an Beteiligungen des Landes	2.903.400,00	2.796.000,00	-107.400,00
279	Sonstige Einrichtungen und Maßnahmen			
	Mittelaufbringung	800.000,00	800.000,00	0,00
8540	Transfers von sonstigen Trägern öffentlichen Rechts	800.000,00	800.000,00	0,00

**Rechnungsabschluss**

<b>Kontennachweis Finanzierungshaushalt</b>		<b>Budget</b>	<b>RA 2019</b>	<b>Abweichung</b>
Mittelverwendung		11.323.000,00	12.284.263,30	961.263,30
4570	Druckwerke	2.000,00	94,60	-1.905,40
7232	Repräsentationsaufwand	1.000,00	2.277,16	1.277,16
7270	Sonstige Leistungen von natürlichen Personen	0,00	12.000,00	12.000,00
7280	Sonstige Leistungen (Sonstige)	260.000,00	200.512,04	-59.487,96
7305	Transfers an Gemeinden, sonstige	260.000,00	173.800,00	-86.200,00
7670	Sonstige Zuwendungen an private gemeinnützige Einrichtungen	10.800.000,00	11.895.579,50	1.095.579,50
28	Forschung und Wissenschaft			
281	Universitäts- und Hochschuleinrichtungen			
Mittelverwendung		123.200,00	122.441,36	-758,64
5000	Geldbezüge der Beamten	110.800,00	110.633,48	-166,52
5635	Sonstige Aufwandsentschädigungen	400,00	426,96	26,96
5660	Zuwendungen aus Anlass von Dienstjubiläen	200,00	0,00	-200,00
5800	Dienstgeberbeiträge zum Ausgleichsfonds für Familienbeihilfen für Beamte	4.400,00	4.331,40	-68,60
5810	Sonstige Dienstgeberbeiträge zur sozialen Sicherheit der Beamten	4.200,00	4.134,64	-65,36
5811	Sonstige Dienstgeberbeiträge zur sozialen Sicherheit der Beamten	2.800,00	2.840,88	40,88
5909	Freiwillige Sozialleistungen	200,00	74,00	-126,00
7298	Reisegebühren	200,00	0,00	-200,00
3	Kunst, Kultur und Kultus			
32	Musik und darstellende Kunst			
320	Ausbildung in Musik und darstellender Kunst			
Mittelaufbringung		11.072.000,00	4.098.092,36	-6.973.907,64
8170	Kostenbeiträge und Kostenersätze für Verwaltungsleistungen	1.538.000,00	1.747.280,64	209.280,64
8270	Kostenersätze für die Überlassung von Bediensteten an Dritte	2.097.000,00	2.240.411,68	143.411,68
8280	Rückersätze von Aufwendungen	402.000,00	17.092,92	-384.907,08
8299	Sonstige Erträge	5.010.000,00	13.155,50	-4.996.844,50
8501	Transfers vom Bund, sonstige	0,00	48.795,20	48.795,20
8505	Transfers von Gemeinden, sonstige	2.000.000,00	0,00	-2.000.000,00
8540	Transfers von sonstigen Trägern öffentlichen Rechts	21.800,00	21.801,86	1,86
8852	Geldspenden	3.200,00	9.554,56	6.354,56
Mittelverwendung		60.299.400,00	59.191.859,90	-1.107.540,10
0100	Gebäude und Bauten	397.600,00	0,00	-397.600,00
0420	Amts-, Betriebs- und Geschäftsausstattung	276.800,00	278.750,42	1.950,42
0632	Im Bau befindliche Gebäude und Bauten (durch Dritte)	6.000,00	0,00	-6.000,00
4000	Geringwertige Wirtschaftsgüter (GWG)	53.600,00	100.950,44	47.350,44
4020	Verbrauchsgüter für innerbetriebliche Leistungen	8.200,00	5.177,90	-3.022,10
4520	Treibstoffe	2.400,00	1.661,22	-738,78
4560	Schreib-, Zeichen und sonstige Büromittel	14.000,00	10.857,08	-3.142,92
4570	Druckwerke	25.200,00	47.523,84	22.323,84
4590	Sonstige Verbrauchsgüter	27.800,00	30.188,18	2.388,18
5000	Geldbezüge der Beamten	3.006.600,00	2.526.062,26	-480.537,74
5100	Geldbezüge der ganzjährig beschäftigten Vertragsbediensteten	8.967.800,00	9.111.939,90	144.139,90
5101	Geldbezüge der ganzjährig beschäftigten Vertragsbediensteten	141.000,00	74.785,20	-66.214,80
5200	Geldbezüge der nicht ganzjährig beschäftigten Vertragsbediensteten	200,00	6.994,78	6.794,78
5630	Sonstige Aufwandsentschädigungen	200,00	0,00	-200,00
5635	Sonstige Aufwandsentschädigungen	78.400,00	70.167,60	-8.232,40
5640	Vergütungen für Nebentätigkeit	34.000,00	0,00	-34.000,00
5660	Zuwendungen aus Anlass von Dienstjubiläen	200,00	0,00	-200,00

**Rechnungsabschluss**

<b>Kontennachweis Finanzierungshaushalt</b>		<b>Budget</b>	<b>RA 2019</b>	<b>Abweichung</b>
5670	Belohnungen und Geldaushilfen und Leistungsprämien	44.400,00	32.289,00	-12.111,00
5800	Dienstgeberbeiträge zum Ausgleichsfonds für Familienbeihilfen für Beamte	56.600,00	40.437,58	-16.162,42
5810	Sonstige Dienstgeberbeiträge zur sozialen Sicherheit der Beamten	129.800,00	108.207,98	-21.592,02
5811	Sonstige Dienstgeberbeiträge zur sozialen Sicherheit der Beamten	83.200,00	71.042,64	-12.157,36
5820	Dienstgeberbeiträge zum Ausgleichsfonds für Familienbeihilfe für Vertragsbedienstete	289.800,00	289.717,32	-82,68
5830	Sonstige Dienstgeberbeiträge zur sozialen Sicherheit der Vertragsbediensteten	1.849.000,00	1.813.486,24	-35.513,76
5831	Sonstige Dienstgeberbeiträge zur sozialen Sicherheit der Vertragsbediensteten	4.000,00	5.554,72	1.554,72
5832	Sonstige Dienstgeberbeiträge zur sozialen Sicherheit der Vertragsbediensteten	49.000,00	55.055,16	6.055,16
5880	Sonstige Dienstgeberbeiträge	86.000,00	72.755,26	-13.244,74
5881	Sonstige Dienstgeberbeiträge	265.200,00	274.685,46	9.485,46
5909	Freiwillige Sozialleistungen	200,00	19.276,00	19.076,00
6000	Energiebezüge	19.600,00	17.479,18	-2.120,82
6140	Instandhaltung von Gebäuden und Bauten	36.800,00	2.352,84	-34.447,16
6180	Instandhaltung von sonstigen Anlagen	135.800,00	135.695,48	-104,52
6210	Sonstige Transporte	20.000,00	56.410,10	36.410,10
6300	Postdienste	600,00	50,00	-550,00
6310	Sonstige Nachrichtenübermittlung	19.000,00	1.181,14	-17.818,86
6320	Telekommunikationsdienste	0,00	19.014,78	19.014,78
6400	Rechts- und Beratungsaufwand	0,00	57.324,00	57.324,00
6570	Geldverkehrs- und Bankspesen	0,00	4.331,92	4.331,92
6700	Versicherungen	10.000,00	13.343,18	3.343,18
7020	Miet- und Pacht aufwand	1.093.400,00	1.084.748,70	-8.651,30
7100	Gebühren für die Benützung von Gemeindeeinrichtungen und -anlagen	400,00	56,16	-343,84
7150	Andere öffentliche Abgaben	0,00	176,16	176,16
7232	Repräsentationsaufwand	31.800,00	13.278,50	-18.521,50
7260	Mitgliedsbeiträge an Institutionen	800,00	350,00	-450,00
7270	Sonstige Leistungen von natürlichen Personen	145.400,00	111.312,44	-34.087,56
7280	Sonstige Leistungen (Sonstige)	324.000,00	148.203,42	-175.796,58
7296	Aufwendungen auf Grund gesetzlicher Anordnungen	800,00	510,80	-289,20
7297	Sonstige Aufwendungen	4.600,00	8,00	-4.592,00
7298	Reisegebühren	7.200,00	16.388,88	9.188,88
7305	Transfers an Gemeinden, sonstige	42.400.000,00	21.689.308,70	-20.710.691,30
7340	Transfers an sonstige Träger öffentlichen Rechts	0,00	48.795,20	48.795,20
7670	Sonstige Zuwendungen an private gemeinnützige Einrichtungen	140.000,00	121.951,44	-18.048,56
7690	Sonstige Zuwendungen an Einzelpersonen	12.000,00	20.602.022,70	20.590.022,70
<b>4</b>	<b>Soziale Wohlfahrt und Wohnbauförderung</b>			
<b>41</b>	<b>Allgemeine öffentliche Wohlfahrt</b>			
<b>416</b>	<b>Hilfen für Kriegsoffer und Geschädigte nach dem Opferfürsorgegesetz</b>			
	Mittelaufbringung	40.000,00	17.908,28	-22.091,72
8501	Transfers vom Bund, sonstige	40.000,00	17.908,28	-22.091,72
	Mittelverwendung	20.000,00	10.016,00	-9.984,00
7680	Gesetzliche Zuwendungen an Einzelpersonen	20.000,00	10.016,00	-9.984,00
<b>43</b>	<b>Jugendwohlfahrt</b>			
<b>439</b>	<b>Sonstige Einrichtungen und Maßnahmen</b>			
	Mittelaufbringung	220.000,00	320.304,22	100.304,22
8810	Geldstrafen	220.000,00	320.304,22	100.304,22
	Mittelverwendung	220.000,00	97.940,20	-122.059,80
4000	Geringwertige Wirtschaftsgüter (GWG)	0,00	3.931,76	3.931,76

**Rechnungsabschluss**

<b>Kontennachweis Finanzierungshaushalt</b>		<b>Budget</b>	<b>RA 2019</b>	<b>Abweichung</b>
4570	Druckwerke	4.000,00	2.789,52	-1.210,48
7232	Repräsentationsaufwand	0,00	2.510,78	2.510,78
7270	Sonstige Leistungen von natürlichen Personen	0,00	252,00	252,00
7280	Sonstige Leistungen (Sonstige)	150.000,00	86.948,10	-63.051,90
7297	Sonstige Aufwendungen	16.000,00	1.508,04	-14.491,96
7670	Sonstige Zuwendungen an private gemeinnützige Einrichtungen	50.000,00	0,00	-50.000,00
46	Familienpolitische Maßnahmen			
469	Sonstige Maßnahmen			
	<b>Mittelaufbringung</b>	<b>500.000,00</b>	<b>252.098,26</b>	<b>-247.901,74</b>
8280	Rückersätze von Aufwendungen	500.000,00	252.098,26	-247.901,74
	<b>Mittelverwendung</b>	<b>6.419.400,00</b>	<b>7.145.279,24</b>	<b>725.879,24</b>
0420	Amts-, Betriebs- und Geschäftsausstattung	0,00	81.004,80	81.004,80
4000	Geringwertige Wirtschaftsgüter (GWG)	0,00	2.596,64	2.596,64
4560	Schreib-, Zeichen und sonstige Büromittel	1.000,00	384,20	-615,80
4570	Druckwerke	100.000,00	67.426,92	-32.573,08
5640	Vergütungen für Nebentätigkeit	0,00	188,58	188,58
6210	Sonstige Transporte	400,00	0,00	-400,00
6300	Postdienste	400.000,00	251.252,62	-148.747,38
6310	Sonstige Nachrichtenübermittlung	1.000,00	42,00	-958,00
6320	Telekommunikationsdienste	0,00	821,34	821,34
6400	Rechts- und Beratungsaufwand	8.000,00	0,00	-8.000,00
6700	Versicherungen	0,00	135,00	135,00
7020	Miet- und Pacht aufwand	8.000,00	11.995,54	3.995,54
7150	Andere öffentliche Abgaben	0,00	386,36	386,36
7232	Repräsentationsaufwand	10.000,00	33.918,94	23.918,94
7270	Sonstige Leistungen von natürlichen Personen	50.000,00	17.425,40	-32.574,60
7280	Sonstige Leistungen (Sonstige)	1.619.000,00	1.225.108,18	-393.891,82
7297	Sonstige Aufwendungen	2.000,00	0,00	-2.000,00
7305	Transfers an Gemeinden, sonstige	200.000,00	397.305,00	197.305,00
7670	Sonstige Zuwendungen an private gemeinnützige Einrichtungen	3.860.000,00	4.871.650,00	1.011.650,00
7690	Sonstige Zuwendungen an Einzelpersonen	160.000,00	183.637,72	23.637,72



Bereich Landesrätin Mag.<sup>a</sup> Ursula Lackner

## Globalbudget Bildung und Gesellschaft

Kontennachweis Ergebnishaushalt		Budget	RA 2019	Abweichung
0	Vertretungskörper und allgemeine Verwaltung			
01	Landesregierung			
010	Allgemeine Angelegenheiten			
	Mittelverwendung	0,00	1.168,24	1.168,24
6800	Planmäßige Abschreibung	0,00	1.168,24	1.168,24
02	Amt der Landesregierung			
020	Allgemeine Angelegenheiten			
	Mittelaufbringung	801.800,00	0,00	-801.800,00
8270	Kostensätze für die Überlassung von Bediensteten an Dritte	801.800,00	0,00	-801.800,00
	Mittelverwendung	20.744.500,00	23.724.410,80	2.979.910,80
4000	Geringwertige Wirtschaftsgüter (GWG)	8.500,00	52.756,00	44.256,00
4560	Schreib-, Zeichen und sonstige Büromittel	15.900,00	16.127,30	227,30
5000	Geldbezüge der Beamten	6.957.000,00	5.803.080,77	-1.153.919,23
5100	Geldbezüge der ganzjährig beschäftigten Vertragsbediensteten	9.430.500,00	9.436.665,24	6.165,24
5101	Geldbezüge der ganzjährig beschäftigten Vertragsbediensteten	346.500,00	538.160,76	191.660,76
5200	Geldbezüge der nicht ganzjährig beschäftigten Vertragsbediensteten	126.900,00	201.682,02	74.782,02
5630	Sonstige Aufwandsentschädigungen	2.500,00	965,20	-1.534,80
5635	Sonstige Aufwandsentschädigungen	131.200,00	104.483,32	-26.716,68
5660	Zuwendungen aus Anlass von Dienstjubiläen	8.700,00	-0,00	-8.700,00
5670	Belohnungen und Geldaushilfen und Leistungsprämien	1.300,00	0,00	-1.300,00
5800	Dienstgeberbeiträge zum Ausgleichsfonds für Familienbeihilfen für Beamte	256.400,00	174.330,87	-82.069,13
5810	Sonstige Dienstgeberbeiträge zur sozialen Sicherheit der Beamten	284.000,00	232.361,15	-51.638,85
5811	Sonstige Dienstgeberbeiträge zur sozialen Sicherheit der Beamten	206.300,00	171.813,05	-34.486,95
5820	Dienstgeberbeiträge zum Ausgleichsfonds für Familienbeihilfe für Vertragsbedienstete	388.200,00	368.499,72	-19.700,28
5830	Sonstige Dienstgeberbeiträge zur sozialen Sicherheit der Vertragsbediensteten	2.173.100,00	2.003.104,19	-169.995,81
5831	Sonstige Dienstgeberbeiträge zur sozialen Sicherheit der Vertragsbediensteten	101.000,00	105.919,95	4.919,95
5832	Sonstige Dienstgeberbeiträge zur sozialen Sicherheit der Vertragsbediensteten	86.300,00	90.586,55	4.286,55
5909	Freiwillige Sozialleistungen	1.300,00	28.099,38	26.799,38
6800	Planmäßige Abschreibung	0,00	187.174,94	187.174,94
6848	Buchwert abgegangener Sachanlagen IT	0,00	1.305,42	1.305,42
6880	Dotierung von Rückstellungen für ausstehende Rechnungen	0,00	4.000.000,00	4.000.000,00
7280	Sonstige Leistungen (Sonstige)	105.000,00	72.471,29	-32.528,71
7298	Reisegebühren	113.900,00	134.823,68	20.923,68
2	Unterricht, Erziehung, Sport und Wissenschaft			
20	Gesonderte Verwaltung			
200	Schulamt			
	Mittelverwendung	0,00	1.140,04	1.140,04
4570	Druckwerke	0,00	775,80	775,80
6800	Planmäßige Abschreibung	0,00	364,24	364,24

Kontennachweis Ergebnishaushalt		Budget	RA 2019	Abweichung
205	Schulaufsicht			
	Mittelverwendung	278.200,00	284.894,78	6.694,78
7295	Aufwendungen für gewählte Organe	245.800,00	277.609,16	31.809,16
7298	Reisegebühren	0,00	484,88	484,88
7310	Transfers an Sozialversicherungsträger	32.400,00	6.800,74	-25.599,26
207	Personalvertretung der Landeslehrer			
	Mittelverwendung	132.000,00	160.899,22	28.899,22
4020	Verbrauchsgüter für innerbetriebliche Leistungen	3.200,00	0,00	-3.200,00
4570	Druckwerke	2.000,00	7.414,48	5.414,48
6320	Telekommunikationsdienste	0,00	138,80	138,80
7280	Sonstige Leistungen (Sonstige)	2.000,00	0,00	-2.000,00
7296	Aufwendungen auf Grund gesetzlicher Anordnungen	124.800,00	153.345,94	28.545,94
208	Pensionen der Landeslehrer			
	Mittelaufbringung	734.022.800,00	768.131.000,76	34.108.200,76
8280	Rückersätze von Aufwendungen	0,00	14.266,66	14.266,66
8500	Transfers vom Bund nach dem FAG	641.822.800,00	713.947.610,22	72.124.810,22
8510	Transfers von Sozialversicherungsträgern	700.000,00	198.153,30	-501.846,70
8800	Pensionsbeiträge und Sicherungsbeiträge	91.500.000,00	53.970.970,58	-37.529.029,42
	Mittelverwendung	734.022.800,00	768.116.734,04	34.093.934,04
7299	Forderungsabschreibungen	200,00	0,00	-200,00
7600	Ruhebezüge an öffentlich-rechtliche Bedienstete	662.022.600,00	696.070.093,86	34.047.493,86
7602	Versorgungsbezüge nach öffentlich-rechtlichen Bediensteten	48.000.000,00	47.318.812,40	-681.187,60
7606	Dienstgeberbeiträge für Ruhe- und Versorgungsbezugsempfänger	24.000.000,00	24.727.827,78	727.827,78
21	Allgemeinbildender Unterricht			
210	Allgemeinbildende Pflichtschulen, gemeinsame Kosten			
	Mittelaufbringung	1.108.367.200,00	1.072.094.454,52	-36.272.745,48
8280	Rückersätze von Aufwendungen	200,00	0,00	-200,00
8500	Transfers vom Bund nach dem FAG	1.102.891.800,00	1.046.092.052,28	-56.799.747,72
8501	Transfers vom Bund, sonstige	5.475.000,00	2.001.402,24	-3.473.597,76
8810	Geldstrafen	200,00	1.000,00	800,00
8940	Entnahmen von Haushaltsrücklagen	0,00	24.000.000,00	24.000.000,00
	Mittelverwendung	1.120.659.800,00	1.082.698.805,58	-37.960.994,42
5005	Geldbezüge der Beamten	371.112.800,00	255.318.920,08	-115.793.879,92
5106	Geldbezüge der ganzjährig beschäftigten Vertragsbediensteten	486.139.600,00	561.268.429,28	75.128.829,28
5635	Sonstige Aufwandsentschädigungen	2.317.000,00	2.417.541,78	100.541,78
5640	Vergütungen für Nebentätigkeit	2.000.000,00	0,00	-2.000.000,00
5656	Sonn- und Feiertagszulagen	13.142.000,00	14.626.121,96	1.484.121,96
5660	Zuwendungen aus Anlass von Dienstjubiläen	17.000.800,00	11.304.835,60	-5.695.964,40
5675	Belohnungen und Geldaushilfen und Leistungsprämien	1.175.400,00	1.084.342,48	-91.057,52
5805	Dienstgeberbeiträge zum Ausgleichsfonds für Familienbeihilfen für Beamte	9.300.600,00	4.796.436,86	-4.504.163,14
5811	Sonstige Dienstgeberbeiträge zur sozialen Sicherheit der Beamten	2.705.600,00	1.946.216,42	-759.383,58
5812	Sonstige Dienstgeberbeiträge zur sozialen Sicherheit der Beamten	47.100.400,00	32.526.676,70	-14.573.723,30
5815	Sonstige Dienstgeberbeiträge zur sozialen Sicherheit der Beamten	18.955.600,00	11.356.223,36	-7.599.376,64
5826	Dienstgeberbeiträge zum Ausgleichsfonds für Familienbeihilfe für Vertragsbedienstete	20.012.600,00	21.755.465,84	1.742.865,84
5831	Sonstige Dienstgeberbeiträge zur sozialen Sicherheit der Vertragsbediensteten	3.841.000,00	4.147.515,32	306.515,32
5832	Sonstige Dienstgeberbeiträge zur sozialen Sicherheit der Vertragsbediensteten	3.460.400,00	4.373.455,30	913.055,30

Kontennachweis Ergebnishaushalt		Budget	RA 2019	Abweichung
5836	Sonstige Dienstgeberbeiträge zur sozialen Sicherheit der Vertragsbediensteten	100.290.600,00	114.995.634,86	14.705.034,86
5904	Freiwillige Sozialleistungen	0,00	1.048,00	1.048,00
6400	Rechts- und Beratungsaufwand	70.000,00	43.288,18	-26.711,82
6920	Schadensvergütungen	20.000,00	2.934,00	-17.066,00
6930	Strafen	10.000,00	80,00	-9.920,00
7270	Sonstige Leistungen von natürlichen Personen	40.000,00	0,00	-40.000,00
7280	Sonstige Leistungen (Sonstige)	281.000,00	37.400,56	-243.599,44
7294	Zuweisung an Haushaltsrücklagen	0,00	1.936.234,90	1.936.234,90
7296	Aufwendungen auf Grund gesetzlicher Anordnungen	80.000,00	149.981,72	69.981,72
7298	Reisegebühren	6.339.400,00	5.713.273,78	-626.126,22
7305	Transfers an Gemeinden, sonstige	12.065.000,00	8.019.526,90	-4.045.473,10
7355	Kapitaltransfers an Gemeinden, sonstige	0,00	19.758.393,72	19.758.393,72
7660	Gesetzliche Zuwendungen an private gemeinnützige Einrichtungen	3.200.000,00	2.813.456,60	-386.543,40
7670	Sonstige Zuwendungen an private gemeinnützige Einrichtungen	0,00	2.305.371,38	2.305.371,38
<b>219</b>	<b>Sonstige Einrichtungen und Maßnahmen</b>			
	Mittelverwendung	225.000,00	225.000,00	0,00
7670	Sonstige Zuwendungen an private gemeinnützige Einrichtungen	225.000,00	225.000,00	0,00
<b>22</b>	<b>Berufsbildender Unterricht; Anstalten der Lehrer- und Erzieherbildung</b>			
<b>220</b>	<b>Berufsbildende Pflichtschulen</b>			
	Mittelaufbringung	59.628.800,00	59.692.060,96	63.260,96
8013	Veräußerungen von technischen Anlagen, Fahrzeugen und Maschinen	0,00	5.560,00	5.560,00
8014	Veräußerungen von Amts-, Betriebs- und Geschäftsausstattung	0,00	623,34	623,34
8050	Veräußerungen von bezogenen Betriebsstoffen und sonstigen Verbrauchsgütern	4.000,00	2.513,90	-1.486,10
8060	Veräußerungen von Altmaterial	6.000,00	39.177,32	33.177,32
8070	Veräußerungen von Erzeugnissen	60.000,00	120.451,80	60.451,80
8170	Kostenbeiträge und Kostenersätze für Verwaltungsleistungen	109.000,00	31.507,26	-77.492,74
8240	Miet- und Pächtertrag	1.100.000,00	1.254.465,98	154.465,98
8280	Rückersätze von Aufwendungen	1.069.800,00	664.078,92	-405.721,08
8299	Sonstige Erträge	13.000,00	8.950,42	-4.049,58
8500	Transfers vom Bund nach dem FAG	48.500.000,00	49.639.093,76	1.139.093,76
8501	Transfers vom Bund, sonstige	500.000,00	403.556,00	-96.444,00
8503	Transfers von Ländern, sonstige	880.000,00	943.503,20	63.503,20
8505	Transfers von Gemeinden, sonstige	6.817.000,00	6.212.386,68	-604.613,32
8630	Transfers von Unternehmen (ohne Finanzunternehmen)	570.000,00	140.967,38	-429.032,62
8940	Entnahmen von Haushaltsrücklagen	0,00	225.225,00	225.225,00
	Mittelverwendung	139.878.200,00	148.663.982,84	8.785.782,84
4000	Geringwertige Wirtschaftsgüter (GWG)	964.600,00	2.074.982,38	1.110.382,38
4020	Verbrauchsgüter für innerbetriebliche Leistungen	6.000,00	1.757.303,00	1.751.303,00
4090	Ersatzteile	114.200,00	129.261,10	15.061,10
4510	Brennstoffe	0,00	4.091,84	4.091,84
4520	Treibstoffe	0,00	3.427,36	3.427,36
4540	Reinigungsmittel	0,00	136.920,34	136.920,34
4560	Schreib-, Zeichen und sonstige Büromittel	34.800,00	34.066,20	-733,80
4570	Druckwerke	57.400,00	88.985,24	31.585,24
4580	Mittel zur ärztlichen Betreuung und Gesundheitsvorsorge	0,00	6.145,90	6.145,90
4590	Sonstige Verbrauchsgüter	332.600,00	159.101,72	-173.498,28
5000	Geldbezüge der Beamten	716.600,00	652.182,98	-64.417,02



Kontennachweis Ergebnishaushalt		Budget	RA 2019	Abweichung
5005	Geldbezüge der Beamten	21.004.000,00	17.882.146,46	-3.121.853,54
5100	Geldbezüge der ganzjährig beschäftigten Vertragsbediensteten	2.156.000,00	1.948.943,38	-207.056,62
5101	Geldbezüge der ganzjährig beschäftigten Vertragsbediensteten	2.694.400,00	2.613.342,18	-81.057,82
5106	Geldbezüge der ganzjährig beschäftigten Vertragsbediensteten	47.964.000,00	51.556.366,94	3.592.366,94
5630	Sonstige Aufwandsentschädigungen	400.000,00	247.335,00	-152.665,00
5635	Sonstige Aufwandsentschädigungen	534.200,00	520.405,92	-13.794,08
5656	Sonn- und Feiertagszulagen	11.038.800,00	12.508.168,56	1.469.368,56
5660	Zuwendungen aus Anlass von Dienstjubiläen	398.400,00	152.822,40	-245.577,60
5670	Belohnungen und Geldaushilfen und Leistungsprämien	200,00	0,00	-200,00
5675	Belohnungen und Geldaushilfen und Leistungsprämien	5.600,00	91.311,80	85.711,80
5800	Dienstgeberbeiträge zum Ausgleichsfonds für Familienbeihilfen für Beamte	16.600,00	16.857,44	257,44
5805	Dienstgeberbeiträge zum Ausgleichsfonds für Familienbeihilfen für Beamte	692.400,00	484.722,58	-207.677,42
5810	Sonstige Dienstgeberbeiträge zur sozialen Sicherheit der Beamten	31.600,00	28.514,38	-3.085,62
5811	Sonstige Dienstgeberbeiträge zur sozialen Sicherheit der Beamten	196.200,00	178.851,62	-17.348,38
5815	Sonstige Dienstgeberbeiträge zur sozialen Sicherheit der Beamten	969.000,00	756.929,06	-212.070,94
5820	Dienstgeberbeiträge zum Ausgleichsfonds für Familienbeihilfe für Vertragsbedienstete	174.600,00	153.891,06	-20.708,94
5826	Dienstgeberbeiträge zum Ausgleichsfonds für Familienbeihilfe für Vertragsbedienstete	2.234.000,00	2.277.230,84	43.230,84
5830	Sonstige Dienstgeberbeiträge zur sozialen Sicherheit der Vertragsbediensteten	1.037.400,00	958.628,76	-78.771,24
5831	Sonstige Dienstgeberbeiträge zur sozialen Sicherheit der Vertragsbediensteten	458.000,00	492.258,06	34.258,06
5832	Sonstige Dienstgeberbeiträge zur sozialen Sicherheit der Vertragsbediensteten	379.200,00	431.339,10	52.139,10
5836	Sonstige Dienstgeberbeiträge zur sozialen Sicherheit der Vertragsbediensteten	10.808.000,00	11.558.115,88	750.115,88
5909	Freiwillige Sozialleistungen	400,00	11.414,00	11.014,00
6000	Energiebezüge	22.000,00	17.223,34	-4.776,66
6130	Instandhaltung von sonstigen Grundstückseinrichtungen	0,00	9.904,28	9.904,28
6140	Instandhaltung von Gebäuden und Bauten	1.210.400,00	3.848.898,48	2.638.498,48
6160	Instandhaltung von Maschinen und maschinellen Anlagen	300.800,00	305.573,94	4.773,94
6170	Instandhaltung von Fahrzeugen	0,00	5.423,36	5.423,36
6180	Instandhaltung von sonstigen Anlagen	110.000,00	103.128,74	-6.871,26
6190	Instandhaltung von Sonderanlagen	0,00	138,74	138,74
6210	Sonstige Transporte	11.000,00	15.510,08	4.510,08
6300	Postdienste	84.000,00	89.394,16	5.394,16
6310	Sonstige Nachrichtenübermittlung	98.000,00	4.855,98	-93.144,02
6320	Telekommunikationsdienste	0,00	93.515,14	93.515,14
6400	Rechts- und Beratungsaufwand	10.400,00	5.604,24	-4.795,76
6570	Geldverkehrs- und Bankspesen	0,00	782,68	782,68
6700	Versicherungen	10.400,00	15.853,64	5.453,64
6800	Planmäßige Abschreibung	0,00	3.823.172,40	3.823.172,40
6810	Außerplanmäßige Abschreibung	0,00	1.086,80	1.086,80
6830	Verluste aus dem Abgang von Sachanlagen und immateriellen Vermögenswerten	0,00	710.229,38	710.229,38
6840	Buchwert abgegangener Sachanlagen	0,00	857.955,50	857.955,50
6848	Buchwert abgegangener Sachanlagen IT	0,00	3.219,90	3.219,90
7020	Miet- und Pachtaufwand	24.359.400,00	22.868.413,66	-1.490.986,34
7100	Gebühren für die Benützung von Gemeindeeinrichtungen und -anlagen	4.400,00	3.547,36	-852,64
7150	Andere öffentliche Abgaben	0,00	27.583,46	27.583,46

Kontennachweis Ergebnishaushalt		Budget	RA 2019	Abweichung
7210	Patent- und Lizenzgebühr	214.600,00	373.711,34	159.111,34
7260	Mitgliedsbeiträge an Institutionen	0,00	90,00	90,00
7270	Sonstige Leistungen von natürlichen Personen	6.400,00	12.724,00	6.324,00
7280	Sonstige Leistungen (Sonstige)	3.987.400,00	3.980.341,48	-7.058,52
7290	Vergütungen mit ertragsseitiger Gegenverrechnung innerhalb des Landes	2.000.000,00	2.998,00	-1.997.002,00
7297	Sonstige Aufwendungen	388.800,00	7.419,20	-381.380,80
7298	Reisegebühren	446.400,00	431.128,08	-15.271,92
7303	Transfers an Länder, sonstige	694.600,00	724.936,00	30.336,00
7340	Transfers an sonstige Träger öffentlichen Rechts	500.000,00	403.556,00	-96.444,00
<b>221</b>	<b>Berufsbildende mittlere Schulen</b>			
	Mittelverwendung	0,00	414,94	414,94
6800	Planmäßige Abschreibung	0,00	414,94	414,94
<b>222</b>	<b>Berufsbildende höhere Schulen</b>			
	Mittelaufbringung	5.400.000,00	6.343.800,00	943.800,00
8501	Transfers vom Bund, sonstige	5.400.000,00	6.343.800,00	943.800,00
	Mittelverwendung	5.400.000,00	6.343.800,00	943.800,00
7430	Transfers an Unternehmen (ohne Finanzunternehmen)	5.400.000,00	6.343.800,00	943.800,00
<b>228</b>	<b>Berufsausbildung schulentlassener Jugendlicher</b>			
	Mittelverwendung	81.600,00	81.600,00	0,00
7260	Mitgliedsbeiträge an Institutionen	81.600,00	81.600,00	0,00
<b>229</b>	<b>Sonstige Einrichtungen und Maßnahmen</b>			
	Mittelverwendung	4.533.400,00	41.200,00	-4.492.200,00
6800	Planmäßige Abschreibung	4.486.200,00	0,00	-4.486.200,00
7770	Zuwendungen für Investitionszwecke an private, nicht auf Gewinn ausgerichtete Organisationen	47.200,00	41.200,00	-6.000,00
<b>23</b>	<b>Förderung des Unterrichts</b>			
<b>230</b>	<b>Förderung des Schulbetriebs</b>			
	Mittelverwendung	263.000,00	164.338,60	-98.661,40
4560	Schreib-, Zeichen und sonstige Büromittel	10.000,00	89,86	-9.910,14
7020	Miet- und Pachtaufwand	10.000,00	4.000,00	-6.000,00
7232	Repräsentationsaufwand	5.000,00	417,20	-4.582,80
7270	Sonstige Leistungen von natürlichen Personen	84.000,00	6.780,00	-77.220,00
7280	Sonstige Leistungen (Sonstige)	154.000,00	153.051,54	-948,46
<b>24</b>	<b>Vorschulische Erziehung</b>			
<b>240</b>	<b>Kindergärten</b>			
	Mittelaufbringung	18.253.400,00	18.538.572,57	285.172,57
8280	Rückersätze von Aufwendungen	3.115.000,00	168.916,32	-2.946.083,68
8500	Transfers vom Bund nach dem FAG	6.090.900,00	15.138.406,25	9.047.506,25
8540	Transfers von sonstigen Trägern öffentlichen Rechts	9.047.500,00	0,00	-9.047.500,00
8940	Entnahmen von Haushaltsrücklagen	0,00	3.231.250,00	3.231.250,00
	Mittelverwendung	125.175.900,00	128.800.382,58	3.624.482,58
4130	Handelswaren	2.600,00	1.401,03	-1.198,97
4570	Druckwerke	0,00	1.001,96	1.001,96
6320	Telekommunikationsdienste	0,00	588,00	588,00
6880	Dotierung von Rückstellungen für ausstehende Rechnungen	0,00	20.590,00	20.590,00
7280	Sonstige Leistungen (Sonstige)	85.000,00	922,44	-84.077,56
7294	Zuweisung an Haushaltsrücklagen	0,00	5.225.716,06	5.225.716,06
7299	Forderungsabschreibungen	0,00	292,92	292,92
7305	Transfers an Gemeinden, sonstige	67.304.800,00	70.394.086,26	3.089.286,26
7355	Kapitaltransfers an Gemeinden, sonstige	2.014.300,00	320.630,00	-1.693.670,00

Kontennachweis Ergebnishaushalt		Budget	RA 2019	Abweichung
7403	Transfers an Beteiligungen des Landes	0,00	19.330,82	19.330,82
7670	Sonstige Zuwendungen an private gemeinnützige Einrichtungen	51.928.900,00	51.279.083,04	-649.816,96
7680	Gesetzliche Zuwendungen an Einzelpersonen	1.396.000,00	1.113.939,86	-282.060,14
7770	Zuwendungen für Investitionszwecke an private, nicht auf Gewinn ausgerichtete Organisationen	2.414.200,00	407.000,00	-2.007.200,00
7790	Zuwendungen für Investitionszwecke an private Haushalte	30.100,00	15.800,19	-14.299,81
<b>241</b>	<b>Förderung der Kindergärtner/innen</b>			
	Mittelaufbringung	3.279.700,00	3.279.722,03	22,03
8192	Erträge aus der Auflösung von Rückstellungen für ausstehende Rechnungen und Betriebspensionen	0,00	3,28	3,28
8500	Transfers vom Bund nach dem FAG	3.279.700,00	3.279.718,75	18,75
	Mittelverwendung	3.699.500,00	3.118.260,37	-581.239,63
4000	Geringwertige Wirtschaftsgüter (GWG)	2.000,00	1.737,72	-262,28
4570	Druckwerke	8.000,00	15.170,08	7.170,08
5640	Vergütungen für Nebentätigkeit	2.000,00	1.117,88	-882,12
6570	Geldverkehrs- und Bankspesen	0,00	10,00	10,00
6880	Dotierung von Rückstellungen für ausstehende Rechnungen	0,00	39.963,00	39.963,00
7020	Miet- und Pachtaufwand	28.000,00	33.104,95	5.104,95
7270	Sonstige Leistungen von natürlichen Personen	101.100,00	85.400,75	-15.699,25
7280	Sonstige Leistungen (Sonstige)	200.000,00	139.727,40	-60.272,60
7290	Vergütungen mit ertragsseitiger Gegenverrechnung innerhalb des Landes	0,00	1.365,00	1.365,00
7294	Zuweisung an Haushaltsrücklagen	0,00	1.555.788,83	1.555.788,83
7297	Sonstige Aufwendungen	11.000,00	10.562,82	-437,18
7304	Transfers an Gemeinden nach dem FAG	1.200.000,00	956.199,92	-243.800,08
7403	Transfers an Beteiligungen des Landes	1.107.400,00	0,00	-1.107.400,00
7670	Sonstige Zuwendungen an private gemeinnützige Einrichtungen	1.040.000,00	278.112,02	-761.887,98
<b>25</b>	<b>Außerschulische Jugendberufshilfe</b>			
<b>251</b>	<b>Schüler-, Lehrlings- und Gesellenheime</b>			
	Mittelaufbringung	5.497.000,00	5.415.216,98	-81.783,02
8013	Veräußerungen von technischen Anlagen, Fahrzeugen und Maschinen	0,00	500,00	500,00
8100	Erträge aus Leistungen	60.000,00	1.518.473,12	1.458.473,12
8170	Kostenbeiträge und Kostenersätze für Verwaltungsleistungen	3.370.000,00	2.025.123,50	-1.344.876,50
8240	Miet- und Pachtertrag	20.000,00	22.605,06	2.605,06
8270	Kostenersätze für die Überlassung von Bediensteten an Dritte	1.987.000,00	1.697.565,38	-289.434,62
8280	Rückersätze von Aufwendungen	40.000,00	147.703,72	107.703,72
8299	Sonstige Erträge	20.000,00	3.246,20	-16.753,80
	Mittelverwendung	25.742.600,00	22.569.482,24	-3.173.117,76
4000	Geringwertige Wirtschaftsgüter (GWG)	135.600,00	150.261,06	14.661,06
4020	Verbrauchsgüter für innerbetriebliche Leistungen	22.000,00	14.118,76	-7.881,24
4090	Ersatzteile	4.000,00	4.672,66	672,66
4200	Roh-, Hilfs- und Baustoffe	0,00	2.040,60	2.040,60
4300	Lebensmittel	920.000,00	822.475,36	-97.524,64
4510	Brennstoffe	90.000,00	83.296,16	-6.703,84
4520	Treibstoffe	6.000,00	4.787,00	-1.213,00
4540	Reinigungsmittel	62.000,00	65.135,00	3.135,00
4550	Chemische und sonstige artverwandte Mittel	0,00	3.029,00	3.029,00
4560	Schreib-, Zeichen und sonstige Büromittel	5.000,00	9.914,72	4.914,72
4570	Druckwerke	13.600,00	9.441,26	-4.158,74
4580	Mittel zur ärztlichen Betreuung und Gesundheitsvorsorge	0,00	1.818,62	1.818,62

Kontennachweis Ergebnishaushalt		Budget	RA 2019	Abweichung
4590	Sonstige Verbrauchsgüter	74.000,00	36.433,62	-37.566,38
5000	Geldbezüge der Beamten	2.496.800,00	2.337.231,32	-159.568,68
5100	Geldbezüge der ganzjährig beschäftigten Vertragsbediensteten	2.620.400,00	2.472.406,20	-147.993,80
5101	Geldbezüge der ganzjährig beschäftigten Vertragsbediensteten	2.810.600,00	2.814.094,28	3.494,28
5630	Sonstige Aufwandsentschädigungen	600,00	139,68	-460,32
5635	Sonstige Aufwandsentschädigungen	69.400,00	64.073,68	-5.326,32
5660	Zuwendungen aus Anlass von Dienstjubiläen	400,00	0,00	-400,00
5800	Dienstgeberbeiträge zum Ausgleichsfonds für Familienbeihilfen für Beamte	63.400,00	55.545,70	-7.854,30
5810	Sonstige Dienstgeberbeiträge zur sozialen Sicherheit der Beamten	97.600,00	89.738,14	-7.861,86
5811	Sonstige Dienstgeberbeiträge zur sozialen Sicherheit der Beamten	65.600,00	61.813,14	-3.786,86
5820	Dienstgeberbeiträge zum Ausgleichsfonds für Familienbeihilfe für Vertragsbedienstete	193.000,00	192.969,66	-30,34
5830	Sonstige Dienstgeberbeiträge zur sozialen Sicherheit der Vertragsbediensteten	1.060.000,00	1.079.442,42	19.442,42
5831	Sonstige Dienstgeberbeiträge zur sozialen Sicherheit der Vertragsbediensteten	50.000,00	56.693,76	6.693,76
5832	Sonstige Dienstgeberbeiträge zur sozialen Sicherheit der Vertragsbediensteten	37.800,00	38.869,14	1.069,14
5909	Freiwillige Sozialleistungen	400,00	12.507,14	12.107,14
6000	Energiebezüge	40.000,00	21.755,90	-18.244,10
6130	Instandhaltung von sonstigen Grundstückseinrichtungen	16.000,00	23.750,00	7.750,00
6140	Instandhaltung von Gebäuden und Bauten	288.000,00	151.251,48	-136.748,52
6170	Instandhaltung von Fahrzeugen	6.000,00	7.549,56	1.549,56
6180	Instandhaltung von sonstigen Anlagen	54.000,00	32.243,60	-21.756,40
6210	Sonstige Transporte	0,00	267,00	267,00
6300	Postdienste	10.000,00	3.998,66	-6.001,34
6310	Sonstige Nachrichtenübermittlung	36.000,00	100,30	-35.899,70
6320	Telekommunikationsdienste	0,00	22.809,42	22.809,42
6400	Rechts- und Beratungsaufwand	0,00	17.000,00	17.000,00
6570	Geldverkehrs- und Bankspesen	0,00	3.188,86	3.188,86
6700	Versicherungen	8.000,00	7.384,72	-615,28
6800	Planmäßige Abschreibung	9.400,00	192.087,28	182.687,28
7020	Miet- und Pachtaufwand	3.005.400,00	2.656.263,68	-349.136,32
7100	Gebühren für die Benützung von Gemeindevorrichtungen und -anlagen	8.000,00	20,80	-7.979,20
7150	Andere öffentliche Abgaben	0,00	5.198,06	5.198,06
7210	Patent- und Lizenzgebühr	800,00	1.781,16	981,16
7260	Mitgliedsbeiträge an Institutionen	600,00	40,00	-560,00
7270	Sonstige Leistungen von natürlichen Personen	3.000,00	1.420,00	-1.580,00
7280	Sonstige Leistungen (Sonstige)	361.000,00	230.066,72	-130.933,28
7297	Sonstige Aufwendungen	21.600,00	5.412,58	-16.187,42
7298	Reisegebühren	9.400,00	8.548,10	-851,90
7299	Forderungsabschreibungen	2.000,00	0,00	-2.000,00
7327	Transfers an Landeskammern	8.546.200,00	8.066.466,28	-479.733,72
7430	Transfers an Unternehmen (ohne Finanzunternehmen)	2.357.000,00	553.930,00	-1.803.070,00
7670	Sonstige Zuwendungen an private gemeinnützige Einrichtungen	62.000,00	74.000,00	12.000,00
259	Sonstige Einrichtungen und Maßnahmen			
	Mittelaufbringung	14.000,00	9.625,14	-4.374,86
8170	Kostenbeiträge und Kostenersätze für Verwaltungsleistungen	2.000,00	0,00	-2.000,00
8280	Rückersätze von Aufwendungen	12.000,00	9.625,14	-2.374,86

<b>Kontennachweis Ergebnishaushalt</b>		<b>Budget</b>	<b>RA 2019</b>	<b>Abweichung</b>
Mittelverwendung		16.170.800,00	17.987.278,96	1.816.478,96
4000	Geringwertige Wirtschaftsgüter (GWG)	9.000,00	13.740,90	4.740,90
4130	Handelswaren	1.000,00	145,58	-854,42
4560	Schreib-, Zeichen und sonstige Büromittel	10.800,00	16.266,28	5.466,28
4570	Druckwerke	18.000,00	19.883,30	1.883,30
4590	Sonstige Verbrauchsgüter	1.400,00	572,80	-827,20
5640	Vergütungen für Nebentätigkeit	2.200,00	0,00	-2.200,00
6200	Transporte durch die Bahn	4.000,00	36,00	-3.964,00
6210	Sonstige Transporte	17.400,00	11.377,44	-6.022,56
6320	Telekommunikationsdienste	0,00	470,00	470,00
6400	Rechts- und Beratungsaufwand	0,00	10.426,00	10.426,00
6700	Versicherungen	70.000,00	84.168,00	14.168,00
6800	Planmäßige Abschreibung	0,00	2.068,86	2.068,86
7020	Miet- und Pacht aufwand	658.000,00	615.072,18	-42.927,82
7100	Gebühren für die Benützung von Gemeindeeinrichtungen und -anlagen	400,00	0,00	-400,00
7150	Andere öffentliche Abgaben	0,00	136,50	136,50
7232	Repräsentationsaufwand	82.800,00	93.610,50	10.810,50
7260	Mitgliedsbeiträge an Institutionen	600,00	440,00	-160,00
7270	Sonstige Leistungen von natürlichen Personen	257.000,00	228.543,76	-28.456,24
7280	Sonstige Leistungen (Sonstige)	4.007.600,00	3.718.864,58	-288.735,42
7403	Transfers an Beteiligungen des Landes	0,00	60.000,00	60.000,00
7670	Sonstige Zuwendungen an private gemeinnützige Einrichtungen	11.030.000,00	13.111.456,28	2.081.456,28
7690	Sonstige Zuwendungen an Einzelpersonen	600,00	0,00	-600,00
27	Erwachsenenbildung			
272	Volksbildungsheime			
Mittelaufbringung		2.699.200,00	2.727.046,64	27.846,64
8240	Miet- und Pachtertrag	678.600,00	699.151,58	20.551,58
8270	Kostensätze für die Überlassung von Bediensteten an Dritte	2.020.600,00	2.027.895,06	7.295,06
Mittelverwendung		5.606.800,00	5.426.031,48	-180.768,52
5000	Geldbezüge der Beamten	650.600,00	641.856,72	-8.743,28
5100	Geldbezüge der ganzjährig beschäftigten Vertragsbediensteten	281.800,00	275.779,28	-6.020,72
5101	Geldbezüge der ganzjährig beschäftigten Vertragsbediensteten	746.600,00	668.150,74	-78.449,26
5630	Sonstige Aufwandsentschädigungen	600,00	0,00	-600,00
5635	Sonstige Aufwandsentschädigungen	10.200,00	12.723,98	2.523,98
5640	Vergütungen für Nebentätigkeit	0,00	9.049,68	9.049,68
5660	Zuwendungen aus Anlass von Dienstjubiläen	200,00	0,00	-200,00
5670	Belohnungen und Geldaushilfen und Leistungsprämien	200,00	0,00	-200,00
5800	Dienstgeberbeiträge zum Ausgleichsfonds für Familienbeihilfen für Beamte	14.200,00	25.214,02	11.014,02
5810	Sonstige Dienstgeberbeiträge zur sozialen Sicherheit der Beamten	14.200,00	21.312,64	7.112,64
5811	Sonstige Dienstgeberbeiträge zur sozialen Sicherheit der Beamten	10.800,00	19.214,52	8.414,52
5820	Dienstgeberbeiträge zum Ausgleichsfonds für Familienbeihilfe für Vertragsbedienstete	33.200,00	31.551,58	-1.648,42
5830	Sonstige Dienstgeberbeiträge zur sozialen Sicherheit der Vertragsbediensteten	201.400,00	191.870,32	-9.529,68
5831	Sonstige Dienstgeberbeiträge zur sozialen Sicherheit der Vertragsbediensteten	8.000,00	8.098,98	98,98
5832	Sonstige Dienstgeberbeiträge zur sozialen Sicherheit der Vertragsbediensteten	6.800,00	6.747,40	-52,60
5880	Sonstige Dienstgeberbeiträge	10.800,00	19.395,38	8.595,38

Kontennachweis Ergebnishaushalt		Budget	RA 2019	Abweichung
5881	Sonstige Dienstgeberbeiträge	27.600,00	26.410,24	-1.189,76
5909	Freiwillige Sozialleistungen	200,00	2.559,44	2.359,44
7020	Miet- und Pachtaufwand	678.600,00	667.981,68	-10.618,32
7270	Sonstige Leistungen von natürlichen Personen	4.000,00	0,00	-4.000,00
7298	Reisegebühren	3.400,00	2.114,88	-1.285,12
7403	Transfers an Beteiligungen des Landes	2.903.400,00	2.796.000,00	-107.400,00
<b>279</b>	<b>Sonstige Einrichtungen und Maßnahmen</b>			
	Mittelaufbringung	800.000,00	800.000,00	0,00
8540	Transfers von sonstigen Trägern öffentlichen Rechts	800.000,00	800.000,00	0,00
	Mittelverwendung	11.323.000,00	10.545.627,42	-777.372,58
4570	Druckwerke	2.000,00	94,60	-1.905,40
7232	Repräsentationsaufwand	1.000,00	2.234,88	1.234,88
7270	Sonstige Leistungen von natürlichen Personen	0,00	12.000,00	12.000,00
7280	Sonstige Leistungen (Sonstige)	260.000,00	194.546,66	-65.453,34
7294	Zuweisung an Haushaltsrücklagen	0,00	392.329,14	392.329,14
7305	Transfers an Gemeinden, sonstige	260.000,00	173.800,00	-86.200,00
7670	Sonstige Zuwendungen an private gemeinnützige Einrichtungen	10.800.000,00	9.770.622,14	-1.029.377,86
<b>28</b>	<b>Forschung und Wissenschaft</b>			
<b>281</b>	<b>Universitäts- und Hochschuleinrichtungen</b>			
	Mittelverwendung	123.200,00	165.147,78	41.947,78
5000	Geldbezüge der Beamten	110.800,00	110.633,48	-166,52
5635	Sonstige Aufwandsentschädigungen	400,00	426,96	26,96
5660	Zuwendungen aus Anlass von Dienstjubiläen	200,00	0,00	-200,00
5800	Dienstgeberbeiträge zum Ausgleichsfonds für Familienbeihilfen für Beamte	4.400,00	4.331,40	-68,60
5810	Sonstige Dienstgeberbeiträge zur sozialen Sicherheit der Beamten	4.200,00	4.134,64	-65,36
5811	Sonstige Dienstgeberbeiträge zur sozialen Sicherheit der Beamten	2.800,00	2.840,88	40,88
5909	Freiwillige Sozialleistungen	200,00	74,00	-126,00
6800	Planmäßige Abschreibung	0,00	42.706,42	42.706,42
7298	Reisegebühren	200,00	0,00	-200,00
<b>3</b>	<b>Kunst, Kultur und Kultus</b>			
<b>32</b>	<b>Musik und darstellende Kunst</b>			
<b>320</b>	<b>Ausbildung in Musik und darstellender Kunst</b>			
	Mittelaufbringung	11.072.000,00	4.747.000,72	-6.324.999,28
8170	Kostenbeiträge und Kostenersätze für Verwaltungsleistungen	1.538.000,00	1.747.280,64	209.280,64
8192	Erträge aus der Auflösung von Rückstellungen für ausstehende Rechnungen und Betriebspensionen	0,00	648.908,36	648.908,36
8270	Kostenersätze für die Überlassung von Bediensteten an Dritte	2.097.000,00	2.240.411,68	143.411,68
8280	Rückersätze von Aufwendungen	402.000,00	17.092,92	-384.907,08
8299	Sonstige Erträge	5.010.000,00	13.155,50	-4.996.844,50
8501	Transfers vom Bund, sonstige	0,00	48.795,20	48.795,20
8505	Transfers von Gemeinden, sonstige	2.000.000,00	0,00	-2.000.000,00
8540	Transfers von sonstigen Trägern öffentlichen Rechts	21.800,00	21.801,86	1,86
8852	Geldspenden	3.200,00	9.554,56	6.354,56
	Mittelverwendung	59.620.000,00	69.353.963,48	9.733.963,48
4000	Geringwertige Wirtschaftsgüter (GWG)	53.600,00	99.364,44	45.764,44
4020	Verbrauchsgüter für innerbetriebliche Leistungen	8.200,00	5.105,90	-3.094,10
4520	Treibstoffe	2.400,00	1.661,22	-738,78
4560	Schreib-, Zeichen und sonstige Büromittel	14.000,00	10.204,28	-3.795,72

Kontennachweis Ergebnishaushalt		Budget	RA 2019	Abweichung
4570	Druckwerke	25.200,00	47.523,84	22.323,84
4590	Sonstige Verbrauchsgüter	27.800,00	27.450,46	-349,54
5000	Geldbezüge der Beamten	3.006.600,00	2.526.062,26	-480.537,74
5100	Geldbezüge der ganzjährig beschäftigten Vertragsbediensteten	8.967.800,00	9.111.939,90	144.139,90
5101	Geldbezüge der ganzjährig beschäftigten Vertragsbediensteten	141.000,00	74.785,20	-66.214,80
5200	Geldbezüge der nicht ganzjährig beschäftigten Vertragsbediensteten	200,00	6.994,78	6.794,78
5630	Sonstige Aufwandsentschädigungen	200,00	0,00	-200,00
5635	Sonstige Aufwandsentschädigungen	78.400,00	70.167,60	-8.232,40
5640	Vergütungen für Nebentätigkeit	34.000,00	0,00	-34.000,00
5660	Zuwendungen aus Anlass von Dienstjubiläen	200,00	0,00	-200,00
5670	Belohnungen und Geldaushilfen und Leistungsprämien	44.400,00	32.289,00	-12.111,00
5800	Dienstgeberbeiträge zum Ausgleichsfonds für Familienbeihilfen für Beamte	56.600,00	40.437,58	-16.162,42
5810	Sonstige Dienstgeberbeiträge zur sozialen Sicherheit der Beamten	129.800,00	108.207,98	-21.592,02
5811	Sonstige Dienstgeberbeiträge zur sozialen Sicherheit der Beamten	83.200,00	71.042,64	-12.157,36
5820	Dienstgeberbeiträge zum Ausgleichsfonds für Familienbeihilfe für Vertragsbedienstete	289.800,00	289.717,32	-82,68
5830	Sonstige Dienstgeberbeiträge zur sozialen Sicherheit der Vertragsbediensteten	1.849.000,00	1.813.486,24	-35.513,76
5831	Sonstige Dienstgeberbeiträge zur sozialen Sicherheit der Vertragsbediensteten	4.000,00	5.554,72	1.554,72
5832	Sonstige Dienstgeberbeiträge zur sozialen Sicherheit der Vertragsbediensteten	49.000,00	55.055,16	6.055,16
5880	Sonstige Dienstgeberbeiträge	86.000,00	72.755,26	-13.244,74
5881	Sonstige Dienstgeberbeiträge	265.200,00	274.685,46	9.485,46
5909	Freiwillige Sozialleistungen	200,00	19.276,00	19.076,00
6000	Energiebezüge	19.600,00	17.479,18	-2.120,82
6140	Instandhaltung von Gebäuden und Bauten	36.800,00	2.772,84	-34.027,16
6180	Instandhaltung von sonstigen Anlagen	135.800,00	135.695,48	-104,52
6210	Sonstige Transporte	20.000,00	62.024,10	42.024,10
6300	Postdienste	600,00	50,00	-550,00
6310	Sonstige Nachrichtenübermittlung	19.000,00	0,00	-19.000,00
6320	Telekommunikationsdienste	0,00	19.324,26	19.324,26
6570	Geldverkehrs- und Bankspesen	0,00	4.331,92	4.331,92
6700	Versicherungen	10.000,00	13.343,18	3.343,18
6800	Planmäßige Abschreibung	0,00	133.927,28	133.927,28
6880	Dotierung von Rückstellungen für ausstehende Rechnungen	0,00	175.435,28	175.435,28
7020	Miet- und Pachtaufwand	1.093.400,00	1.083.067,70	-10.332,30
7100	Gebühren für die Benützung von Gemeindeeinrichtungen und -anlagen	400,00	0,00	-400,00
7150	Andere öffentliche Abgaben	0,00	176,16	176,16
7232	Repräsentationsaufwand	31.800,00	13.278,50	-18.521,50
7260	Mitgliedsbeiträge an Institutionen	800,00	350,00	-450,00
7270	Sonstige Leistungen von natürlichen Personen	145.400,00	110.912,44	-34.487,56
7280	Sonstige Leistungen (Sonstige)	324.000,00	141.085,66	-182.914,34
7296	Aufwendungen auf Grund gesetzlicher Anordnungen	800,00	510,80	-289,20
7297	Sonstige Aufwendungen	4.600,00	8,00	-4.592,00
7298	Reisegebühren	7.200,00	16.388,88	9.188,88

Kontennachweis Ergebnishaushalt		Budget	RA 2019	Abweichung
7299	Forderungsabschreibungen	1.000,00	16.405,26	15.405,26
7305	Transfers an Gemeinden, sonstige	42.400.000,00	52.125.949,98	9.725.949,98
7340	Transfers an sonstige Träger öffentlichen Rechts	0,00	48.795,20	48.795,20
7670	Sonstige Zuwendungen an private gemeinnützige Einrichtungen	140.000,00	121.951,44	-18.048,56
7690	Sonstige Zuwendungen an Einzelpersonen	12.000,00	346.932,70	334.932,70
<b>4</b>	<b>Soziale Wohlfahrt und Wohnbauförderung</b>			
<b>41</b>	<b>Allgemeine öffentliche Wohlfahrt</b>			
<b>416</b>	<b>Hilfen für Kriegsoffer und Geschädigte nach dem Opferfürsorgegesetz</b>			
	Mittelaufbringung	40.000,00	10.016,00	-29.984,00
8501	Transfers vom Bund, sonstige	40.000,00	10.016,00	-29.984,00
	Mittelverwendung	20.000,00	10.016,00	-9.984,00
7680	Gesetzliche Zuwendungen an Einzelpersonen	20.000,00	10.016,00	-9.984,00
<b>43</b>	<b>Jugendwohlfahrt</b>			
<b>439</b>	<b>Sonstige Einrichtungen und Maßnahmen</b>			
	Mittelaufbringung	220.000,00	363.860,20	143.860,20
8192	Erträge aus der Auflösung von Rückstellungen für ausstehende Rechnungen und Betriebspensionen	0,00	5.520,28	5.520,28
8810	Geldstrafen	220.000,00	320.304,22	100.304,22
8940	Entnahmen von Haushaltsrücklagen	0,00	38.035,70	38.035,70
	Mittelverwendung	220.000,00	386.992,86	166.992,86
4000	Geringwertige Wirtschaftsgüter (GWG)	0,00	3.931,76	3.931,76
4570	Druckwerke	4.000,00	1.373,52	-2.626,48
6800	Planmäßige Abschreibung	0,00	272,00	272,00
6880	Dotierung von Rückstellungen für ausstehende Rechnungen	0,00	15.185,36	15.185,36
7232	Repräsentationsaufwand	0,00	2.510,78	2.510,78
7270	Sonstige Leistungen von natürlichen Personen	0,00	252,00	252,00
7280	Sonstige Leistungen (Sonstige)	150.000,00	91.034,78	-58.965,22
7294	Zuweisung an Haushaltsrücklagen	0,00	270.924,62	270.924,62
7297	Sonstige Aufwendungen	16.000,00	1.508,04	-14.491,96
7670	Sonstige Zuwendungen an private gemeinnützige Einrichtungen	50.000,00	0,00	-50.000,00
<b>46</b>	<b>Familienpolitische Maßnahmen</b>			
<b>469</b>	<b>Sonstige Maßnahmen</b>			
	Mittelaufbringung	500.000,00	262.863,32	-237.136,68
8280	Rückersätze von Aufwendungen	500.000,00	262.863,32	-237.136,68
	Mittelverwendung	6.419.400,00	6.984.364,42	564.964,42
4000	Geringwertige Wirtschaftsgüter (GWG)	0,00	3.143,84	3.143,84
4560	Schreib-, Zeichen und sonstige Büromittel	1.000,00	384,20	-615,80
4570	Druckwerke	100.000,00	42.907,98	-57.092,02
5640	Vergütungen für Nebentätigkeit	0,00	188,58	188,58
6210	Sonstige Transporte	400,00	0,00	-400,00
6300	Postdienste	400.000,00	251.252,62	-148.747,38
6310	Sonstige Nachrichtenübermittlung	1.000,00	0,00	-1.000,00
6320	Telekommunikationsdienste	0,00	821,34	821,34
6400	Rechts- und Beratungsaufwand	8.000,00	0,00	-8.000,00
6700	Versicherungen	0,00	135,00	135,00
6800	Planmäßige Abschreibung	0,00	4.050,24	4.050,24
6880	Dotierung von Rückstellungen für ausstehende Rechnungen	0,00	243.790,80	243.790,80
7020	Miet- und Pachtaufwand	8.000,00	11.995,54	3.995,54
7150	Andere öffentliche Abgaben	0,00	386,36	386,36
7232	Repräsentationsaufwand	10.000,00	30.680,94	20.680,94



Kontennachweis Ergebnishaushalt		Budget	RA 2019	Abweichung
7270	Sonstige Leistungen von natürlichen Personen	50.000,00	16.070,70	-33.929,30
7280	Sonstige Leistungen (Sonstige)	1.619.000,00	1.566.178,98	-52.821,02
7297	Sonstige Aufwendungen	2.000,00	0,00	-2.000,00
7305	Transfers an Gemeinden, sonstige	200.000,00	219.914,20	19.914,20
7670	Sonstige Zuwendungen an private gemeinnützige Einrichtungen	3.860.000,00	4.462.756,00	602.756,00
7690	Sonstige Zuwendungen an Einzelpersonen	160.000,00	129.707,10	-30.292,90
<b>6</b>	<b>Straßen- und Wasserbau, Verkehr</b>			
<b>61</b>	<b>Straßenbau</b>			
<b>611</b>	<b>Landesstraßen</b>			
	Mittelverwendung	0,00	3.283,46	3.283,46
6800	Planmäßige Abschreibung	0,00	3.283,46	3.283,46
<b>8</b>	<b>Dienstleistungen</b>			
<b>84</b>	<b>Liegenschaften, Wohn- und Geschäftsgebäude</b>			
<b>840</b>	<b>Grundbesitz</b>			
	Mittelverwendung	0,00	30.859,96	30.859,96
6830	Verluste aus dem Abgang von Sachanlagen und immateriellen Vermögenswerten	0,00	30.859,96	30.859,96
<b>9</b>	<b>Finanzwirtschaft</b>			
<b>91</b>	<b>Kapitalvermögen und Stiftungen ohne eigene Rechtspersönlichkeit</b>			
<b>914</b>	<b>Beteiligungen</b>			
	Mittelverwendung	0,00	78.017,46	78.017,46
6940	Aufwendungen aus der Bewertung von Beteiligungen	0,00	78.017,46	78.017,46
<b>98</b>	<b>Haushaltsausgleich</b>			
<b>981</b>	<b>Haushaltsausgleich durch Rücklagen</b>			
	Mittelaufbringung	0,00	4.785.575,97	4.785.575,97
8940	Entnahmen von Haushaltsrücklagen	0,00	4.785.575,97	4.785.575,97
	Mittelverwendung	0,00	1.264.154,86	1.264.154,86
7294	Zuweisung an Haushaltsrücklagen	0,00	1.264.154,86	1.264.154,86

Kontennachweis Finanzierungshaushalt		Budget	RA 2019	Abweichung
<b>0</b>	<b>Vertretungskörper und allgemeine Verwaltung</b>			
<b>02</b>	<b>Amt der Landesregierung</b>			
<b>020</b>	<b>Allgemeine Angelegenheiten</b>			
	Mittelaufbringung	801.800,00	0,00	-801.800,00
8270	Kostensätze für die Überlassung von Bediensteten an Dritte	801.800,00	0,00	-801.800,00
	Mittelverwendung	20.863.600,00	19.687.216,74	-1.176.383,26
0200	Maschinen und maschinelle Anlagen	113.800,00	0,00	-113.800,00
0420	Amts-, Betriebs- und Geschäftsausstattung	5.300,00	116.667,04	111.367,04
0700	Aktivierungsfähige Rechte (immaterielle Vermögenswerte)	0,00	33.840,00	33.840,00
4000	Geringwertige Wirtschaftsgüter (GWG)	8.500,00	51.413,34	42.913,34
4560	Schreib-, Zeichen und sonstige Büromittel	15.900,00	15.834,34	-65,66
5000	Geldbezüge der Beamten	6.957.000,00	5.803.080,77	-1.153.919,23
5100	Geldbezüge der ganzjährig beschäftigten Vertragsbediensteten	9.430.500,00	9.436.665,24	6.165,24
5101	Geldbezüge der ganzjährig beschäftigten Vertragsbediensteten	346.500,00	538.160,76	191.660,76
5200	Geldbezüge der nicht ganzjährig beschäftigten Vertragsbediensteten	126.900,00	201.682,02	74.782,02
5630	Sonstige Aufwandsentschädigungen	2.500,00	965,20	-1.534,80
5635	Sonstige Aufwandsentschädigungen	131.200,00	104.483,32	-26.716,68
5660	Zuwendungen aus Anlass von Dienstjubiläen	8.700,00	-0,00	-8.700,00

Kontennachweis Finanzierungshaushalt		Budget	RA 2019	Abweichung
5670	Belohnungen und Geldaushilfen und Leistungsprämien	1.300,00	0,00	-1.300,00
5800	Dienstgeberbeiträge zum Ausgleichsfonds für Familienbeihilfen für Beamte	256.400,00	174.330,87	-82.069,13
5810	Sonstige Dienstgeberbeiträge zur sozialen Sicherheit der Beamten	284.000,00	232.361,15	-51.638,85
5811	Sonstige Dienstgeberbeiträge zur sozialen Sicherheit der Beamten	206.300,00	171.813,05	-34.486,95
5820	Dienstgeberbeiträge zum Ausgleichsfonds für Familienbeihilfe für Vertragsbedienstete	388.200,00	368.499,72	-19.700,28
5830	Sonstige Dienstgeberbeiträge zur sozialen Sicherheit der Vertragsbediensteten	2.173.100,00	2.003.104,19	-169.995,81
5831	Sonstige Dienstgeberbeiträge zur sozialen Sicherheit der Vertragsbediensteten	101.000,00	105.919,95	4.919,95
5832	Sonstige Dienstgeberbeiträge zur sozialen Sicherheit der Vertragsbediensteten	86.300,00	90.586,55	4.286,55
5909	Freiwillige Sozialleistungen	1.300,00	28.099,38	26.799,38
7280	Sonstige Leistungen (Sonstige)	105.000,00	74.886,17	-30.113,83
7298	Reisegebühren	113.900,00	134.823,68	20.923,68
<b>2</b>	<b>Unterricht, Erziehung, Sport und Wissenschaft</b>			
<b>20</b>	<b>Gesonderte Verwaltung</b>			
<b>200</b>	<b>Schulamt</b>			
	Mittelverwendung	0,00	775,80	775,80
4570	Druckwerke	0,00	775,80	775,80
<b>205</b>	<b>Schulaufsicht</b>			
	Mittelverwendung	278.200,00	284.894,78	6.694,78
7295	Aufwendungen für gewählte Organe	245.800,00	277.609,16	31.809,16
7298	Reisegebühren	0,00	484,88	484,88
7310	Transfers an Sozialversicherungsträger	32.400,00	6.800,74	-25.599,26
<b>207</b>	<b>Personalvertretung der Landeslehrer</b>			
	Mittelverwendung	132.000,00	161.425,12	29.425,12
4020	Verbrauchsgüter für innerbetriebliche Leistungen	3.200,00	0,00	-3.200,00
4570	Druckwerke	2.000,00	7.414,48	5.414,48
6320	Telekommunikationsdienste	0,00	126,80	126,80
7280	Sonstige Leistungen (Sonstige)	2.000,00	0,00	-2.000,00
7296	Aufwendungen auf Grund gesetzlicher Anordnungen	124.800,00	153.883,84	29.083,84
<b>208</b>	<b>Pensionen der Landeslehrer</b>			
	Mittelaufbringung	734.024.800,00	781.291.763,72	47.266.963,72
2465	Pensionsvorschüsse an Pensionsparteien	2.000,00	0,00	-2.000,00
8280	Rückersätze von Aufwendungen	0,00	20.398,84	20.398,84
8500	Transfers vom Bund nach dem FAG	641.822.800,00	727.102.241,00	85.279.441,00
8510	Transfers von Sozialversicherungsträgern	700.000,00	198.153,30	-501.846,70
8800	Pensionsbeiträge und Sicherheitsbeiträge	91.500.000,00	53.970.970,58	-37.529.029,42
	Mittelverwendung	734.022.600,00	768.116.734,04	34.094.134,04
7600	Ruhebezüge an öffentlich-rechtliche Bedienstete	662.022.600,00	696.070.093,86	34.047.493,86
7602	Versorgungsbezüge nach öffentlich-rechtlichen Bediensteten	48.000.000,00	47.318.812,40	-681.187,60
7606	Dienstgeberbeiträge für Ruhe- und Versorgungsbezugsempfänger	24.000.000,00	24.727.827,78	727.827,78
<b>21</b>	<b>Allgemeinbildender Unterricht</b>			
<b>210</b>	<b>Allgemeinbildende Pflichtschulen, gemeinsame Kosten</b>			
	Mittelaufbringung	1.108.373.200,00	1.078.178.115,38	-30.195.084,62
2460	Vorschüsse an aktive Bedienstete	2.000,00	0,00	-2.000,00
2464	Investitionsdarlehen an aktive Bedienstete	4.000,00	200,00	-3.800,00
8280	Rückersätze von Aufwendungen	200,00	21.705,60	21.505,60
8500	Transfers vom Bund nach dem FAG	1.102.891.800,00	1.076.211.054,68	-26.680.745,32

Kontennachweis Finanzierungshaushalt		Budget	RA 2019	Abweichung
8501	Transfers vom Bund, sonstige	5.475.000,00	1.944.155,10	-3.530.844,90
8810	Geldstrafen	200,00	1.000,00	800,00
Mittelverwendung		1.120.659.800,00	1.082.158.560,88	-38.501.239,12
5005	Geldbezüge der Beamten	371.112.800,00	255.318.920,08	-115.793.879,92
5106	Geldbezüge der ganzjährig beschäftigten Vertragsbediensteten	486.139.600,00	561.268.429,28	75.128.829,28
5635	Sonstige Aufwandsentschädigungen	2.317.000,00	2.417.541,78	100.541,78
5640	Vergütungen für Nebentätigkeit	2.000.000,00	0,00	-2.000.000,00
5656	Sonn- und Feiertagszulagen	13.142.000,00	14.626.121,96	1.484.121,96
5660	Zuwendungen aus Anlass von Dienstjubiläen	17.000.800,00	11.304.835,60	-5.695.964,40
5675	Belohnungen und Geldaushilfen und Leistungsprämien	1.175.400,00	1.084.342,48	-91.057,52
5805	Dienstgeberbeiträge zum Ausgleichsfonds für Familienbeihilfen für Beamte	9.300.600,00	4.796.436,86	-4.504.163,14
5811	Sonstige Dienstgeberbeiträge zur sozialen Sicherheit der Beamten	2.705.600,00	1.946.216,42	-759.383,58
5812	Sonstige Dienstgeberbeiträge zur sozialen Sicherheit der Beamten	47.100.400,00	32.526.676,70	-14.573.723,30
5815	Sonstige Dienstgeberbeiträge zur sozialen Sicherheit der Beamten	18.955.600,00	11.356.223,36	-7.599.376,64
5826	Dienstgeberbeiträge zum Ausgleichsfonds für Familienbeihilfe für Vertragsbedienstete	20.012.600,00	21.755.465,84	1.742.865,84
5831	Sonstige Dienstgeberbeiträge zur sozialen Sicherheit der Vertragsbediensteten	3.841.000,00	4.147.515,32	306.515,32
5832	Sonstige Dienstgeberbeiträge zur sozialen Sicherheit der Vertragsbediensteten	3.460.400,00	4.373.455,30	913.055,30
5836	Sonstige Dienstgeberbeiträge zur sozialen Sicherheit der Vertragsbediensteten	100.290.600,00	114.995.634,86	14.705.034,86
5904	Freiwillige Sozialleistungen	0,00	1.048,00	1.048,00
6400	Rechts- und Beratungsaufwand	70.000,00	41.075,38	-28.924,62
6920	Schadensvergütungen	20.000,00	2.934,00	-17.066,00
6930	Strafen	10.000,00	80,00	-9.920,00
7270	Sonstige Leistungen von natürlichen Personen	40.000,00	0,00	-40.000,00
7280	Sonstige Leistungen (Sonstige)	281.000,00	37.400,56	-243.599,44
7296	Aufwendungen auf Grund gesetzlicher Anordnungen	80.000,00	149.981,72	69.981,72
7298	Reisegebühren	6.339.400,00	5.709.581,82	-629.818,18
7305	Transfers an Gemeinden, sonstige	12.065.000,00	8.198.326,90	-3.866.673,10
7355	Kapitaltransfers an Gemeinden, sonstige	0,00	20.313.677,90	20.313.677,90
7660	Gesetzliche Zuwendungen an private gemeinnützige Einrichtungen	3.200.000,00	3.315.896,60	115.896,60
7670	Sonstige Zuwendungen an private gemeinnützige Einrichtungen	0,00	2.470.742,16	2.470.742,16
219	Sonstige Einrichtungen und Maßnahmen			
Mittelverwendung		225.000,00	225.000,00	0,00
7670	Sonstige Zuwendungen an private gemeinnützige Einrichtungen	225.000,00	225.000,00	0,00
22	Berufsbildender Unterricht; Anstalten der Lehrer- und Erzieherbildung			
220	Berufsbildende Pflichtschulen			
Mittelaufbringung		59.630.400,00	60.835.204,54	1.204.804,54
0200	Maschinen und maschinelle Anlagen	0,00	1.960,00	1.960,00
0420	Amts-, Betriebs- und Geschäftsausstattung	0,00	623,34	623,34
2464	Investitionsdarlehen an aktive Bedienstete	1.600,00	0,00	-1.600,00
8050	Veräußerungen von bezogenen Betriebsstoffen und sonstigen Verbrauchsgütern	4.000,00	2.513,90	-1.486,10
8060	Veräußerungen von Altmaterial	6.000,00	32.777,32	26.777,32
8070	Veräußerungen von Erzeugnissen	60.000,00	118.435,86	58.435,86
8170	Kostenbeiträge und Kostenersätze für Verwaltungsleistungen	109.000,00	42.491,52	-66.508,48
8240	Miet- und Pachtertrag	1.100.000,00	1.230.062,18	130.062,18
8280	Rückersätze von Aufwendungen	1.069.800,00	695.824,82	-373.975,18

Kontennachweis Finanzierungshaushalt		Budget	RA 2019	Abweichung
8299	Sonstige Erträge	13.000,00	8.974,04	-4.025,96
8500	Transfers vom Bund nach dem FAG	48.500.000,00	51.238.521,78	2.738.521,78
8501	Transfers vom Bund, sonstige	500.000,00	403.556,00	-96.444,00
8503	Transfers von Ländern, sonstige	880.000,00	708.124,80	-171.875,20
8505	Transfers von Gemeinden, sonstige	6.817.000,00	6.221.568,24	-595.431,76
8630	Transfers von Unternehmen (ohne Finanzunternehmen)	570.000,00	129.770,74	-440.229,26
Mittelverwendung		142.792.200,00	149.343.699,26	6.551.499,26
0200	Maschinen und maschinelle Anlagen	1.773.800,00	880.063,16	-893.736,84
0300	Werkzeuge und sonstige Erzeugungshilfsmittel	114.000,00	52.159,82	-61.840,18
0402	Sonstige Kraftfahrzeuge	0,00	82.980,00	82.980,00
0409	Sonstige Beförderungsmittel	0,00	22.257,94	22.257,94
0420	Amts-, Betriebs- und Geschäftsausstattung	928.200,00	3.953.976,34	3.025.776,34
0500	Sonderanlagen	0,00	1.068,64	1.068,64
0700	Aktivierungsfähige Rechte (immaterielle Vermögenswerte)	98.000,00	50.935,58	-47.064,42
4000	Geringwertige Wirtschaftsgüter (GWG)	964.600,00	2.059.460,66	1.094.860,66
4020	Verbrauchsgüter für innerbetriebliche Leistungen	6.000,00	1.766.198,30	1.760.198,30
4090	Ersatzteile	114.200,00	131.089,18	16.889,18
4510	Brennstoffe	0,00	4.091,84	4.091,84
4520	Treibstoffe	0,00	3.427,36	3.427,36
4540	Reinigungsmittel	0,00	146.122,52	146.122,52
4560	Schreib-, Zeichen und sonstige Büromittel	34.800,00	34.331,96	-468,04
4570	Druckwerke	57.400,00	91.069,56	33.669,56
4580	Mittel zur ärztlichen Betreuung und Gesundheitsvorsorge	0,00	6.145,90	6.145,90
4590	Sonstige Verbrauchsgüter	332.600,00	158.462,40	-174.137,60
5000	Geldbezüge der Beamten	716.600,00	652.182,98	-64.417,02
5005	Geldbezüge der Beamten	21.004.000,00	17.882.146,46	-3.121.853,54
5100	Geldbezüge der ganzjährig beschäftigten Vertragsbediensteten	2.156.000,00	1.948.943,38	-207.056,62
5101	Geldbezüge der ganzjährig beschäftigten Vertragsbediensteten	2.694.400,00	2.613.342,18	-81.057,82
5106	Geldbezüge der ganzjährig beschäftigten Vertragsbediensteten	47.964.000,00	51.556.366,94	3.592.366,94
5630	Sonstige Aufwandsentschädigungen	400.000,00	247.335,00	-152.665,00
5635	Sonstige Aufwandsentschädigungen	534.200,00	520.405,92	-13.794,08
5656	Sonn- und Feiertagszulagen	11.038.800,00	12.508.168,56	1.469.368,56
5660	Zuwendungen aus Anlass von Dienstjubiläen	398.400,00	152.822,40	-245.577,60
5670	Belohnungen und Geldaushilfen und Leistungsprämien	200,00	0,00	-200,00
5675	Belohnungen und Geldaushilfen und Leistungsprämien	5.600,00	91.311,80	85.711,80
5800	Dienstgeberbeiträge zum Ausgleichsfonds für Familienbeihilfen für Beamte	16.600,00	16.857,44	257,44
5805	Dienstgeberbeiträge zum Ausgleichsfonds für Familienbeihilfen für Beamte	692.400,00	484.722,58	-207.677,42
5810	Sonstige Dienstgeberbeiträge zur sozialen Sicherheit der Beamten	31.600,00	28.514,38	-3.085,62
5811	Sonstige Dienstgeberbeiträge zur sozialen Sicherheit der Beamten	196.200,00	178.851,62	-17.348,38
5815	Sonstige Dienstgeberbeiträge zur sozialen Sicherheit der Beamten	969.000,00	756.929,06	-212.070,94
5820	Dienstgeberbeiträge zum Ausgleichsfonds für Familienbeihilfe für Vertragsbedienstete	174.600,00	153.891,06	-20.708,94
5826	Dienstgeberbeiträge zum Ausgleichsfonds für Familienbeihilfe für Vertragsbedienstete	2.234.000,00	2.277.230,84	43.230,84
5830	Sonstige Dienstgeberbeiträge zur sozialen Sicherheit der Vertragsbediensteten	1.037.400,00	958.628,76	-78.771,24
5831	Sonstige Dienstgeberbeiträge zur sozialen Sicherheit der Vertragsbediensteten	458.000,00	492.258,06	34.258,06
5832	Sonstige Dienstgeberbeiträge zur sozialen Sicherheit der Vertragsbediensteten	379.200,00	431.339,10	52.139,10

Kontennachweis Finanzierungshaushalt		Budget	RA 2019	Abweichung
5836	Sonstige Dienstgeberbeiträge zur sozialen Sicherheit der Vertragsbediensteten	10.808.000,00	11.558.115,88	750.115,88
5909	Freiwillige Sozialleistungen	400,00	11.414,00	11.014,00
6000	Energiebezüge	22.000,00	17.223,34	-4.776,66
6130	Instandhaltung von sonstigen Grundstückseinrichtungen	0,00	9.904,28	9.904,28
6140	Instandhaltung von Gebäuden und Bauten	1.210.400,00	5.026.395,84	3.815.995,84
6160	Instandhaltung von Maschinen und maschinellen Anlagen	300.800,00	290.442,40	-10.357,60
6170	Instandhaltung von Fahrzeugen	0,00	5.423,36	5.423,36
6180	Instandhaltung von sonstigen Anlagen	110.000,00	106.690,22	-3.309,78
6190	Instandhaltung von Sonderanlagen	0,00	138,74	138,74
6210	Sonstige Transporte	11.000,00	15.510,08	4.510,08
6300	Postdienste	84.000,00	89.394,16	5.394,16
6310	Sonstige Nachrichtenübermittlung	98.000,00	7.390,60	-90.609,40
6320	Telekommunikationsdienste	0,00	87.481,28	87.481,28
6400	Rechts- und Beratungsaufwand	10.400,00	5.604,24	-4.795,76
6570	Geldverkehrs- und Bankspesen	0,00	782,68	782,68
6700	Versicherungen	10.400,00	12.826,72	2.426,72
7020	Miet- und Pachtaufwand	24.359.400,00	22.874.636,96	-1.484.763,04
7100	Gebühren für die Benützung von Gemeindeeinrichtungen und -anlagen	4.400,00	3.547,36	-852,64
7150	Andere öffentliche Abgaben	0,00	15.175,58	15.175,58
7210	Patent- und Lizenzgebühr	214.600,00	370.111,34	155.511,34
7260	Mitgliedsbeiträge an Institutionen	0,00	90,00	90,00
7270	Sonstige Leistungen von natürlichen Personen	6.400,00	12.724,00	6.324,00
7280	Sonstige Leistungen (Sonstige)	3.987.400,00	3.856.549,24	-130.850,76
7290	Vergütungen mit ertragsseitiger Gegenverrechnung innerhalb des Landes	2.000.000,00	2.998,00	-1.997.002,00
7297	Sonstige Aufwendungen	388.800,00	7.419,20	-381.380,80
7298	Reisegebühren	446.400,00	431.128,08	-15.271,92
7303	Transfers an Länder, sonstige	694.600,00	724.936,00	30.336,00
7340	Transfers an sonstige Träger öffentlichen Rechts	500.000,00	403.556,00	-96.444,00
222	Berufsbildende höhere Schulen			
	Mittelaufbringung	5.400.000,00	6.343.800,00	943.800,00
8501	Transfers vom Bund, sonstige	5.400.000,00	6.343.800,00	943.800,00
	Mittelverwendung	5.400.000,00	5.300.600,00	-99.400,00
7430	Transfers an Unternehmen (ohne Finanzunternehmen)	5.400.000,00	5.300.600,00	-99.400,00
228	Berufsausbildung schulentlassener Jugendlicher			
	Mittelverwendung	81.600,00	81.600,00	0,00
7260	Mitgliedsbeiträge an Institutionen	81.600,00	81.600,00	0,00
229	Sonstige Einrichtungen und Maßnahmen			
	Mittelverwendung	47.200,00	41.200,00	-6.000,00
7770	Zuwendungen für Investitionszwecke an private, nicht auf Gewinn ausgerichtete Organisationen	47.200,00	41.200,00	-6.000,00
23	Förderung des Unterrichts			
230	Förderung des Schulbetriebs			
	Mittelverwendung	263.000,00	198.648,52	-64.351,48
4560	Schreib-, Zeichen und sonstige Büromittel	10.000,00	89,86	-9.910,14
7020	Miet- und Pachtaufwand	10.000,00	4.000,00	-6.000,00
7232	Repräsentationsaufwand	5.000,00	417,20	-4.582,80
7270	Sonstige Leistungen von natürlichen Personen	84.000,00	6.780,00	-77.220,00
7280	Sonstige Leistungen (Sonstige)	154.000,00	187.361,46	33.361,46

Kontennachweis Finanzierungshaushalt		Budget	RA 2019	Abweichung
24	Vorschulische Erziehung			
240	Kindergärten			
	Mittelaufbringung	18.253.400,00	15.306.316,65	-2.947.083,35
8280	Rückersätze von Aufwendungen	3.115.000,00	167.910,40	-2.947.089,60
8500	Transfers vom Bund nach dem FAG	6.090.900,00	15.138.406,25	9.047.506,25
8540	Transfers von sonstigen Trägern öffentlichen Rechts	9.047.500,00	0,00	-9.047.500,00
	Mittelverwendung	125.175.900,00	123.676.562,56	-1.499.337,44
4130	Handelswaren	2.600,00	1.380,71	-1.219,29
4570	Druckwerke	0,00	1.001,96	1.001,96
6320	Telekommunikationsdienste	0,00	504,00	504,00
7280	Sonstige Leistungen (Sonstige)	85.000,00	995,94	-84.004,06
7305	Transfers an Gemeinden, sonstige	67.304.800,00	70.516.886,26	3.212.086,26
7355	Kapitaltransfers an Gemeinden, sonstige	2.014.300,00	320.630,00	-1.693.670,00
7403	Transfers an Beteiligungen des Landes	0,00	19.330,82	19.330,82
7670	Sonstige Zuwendungen an private gemeinnützige Einrichtungen	51.928.900,00	51.279.083,04	-649.816,96
7680	Gesetzliche Zuwendungen an Einzelpersonen	1.396.000,00	1.113.949,64	-282.050,36
7770	Zuwendungen für Investitionszwecke an private, nicht auf Gewinn ausgerichtete Organisationen	2.414.200,00	407.000,00	-2.007.200,00
7790	Zuwendungen für Investitionszwecke an private Haushalte	30.100,00	15.800,19	-14.299,81
241	Förderung der Kindergärtner/innen			
	Mittelaufbringung	3.279.700,00	3.279.718,75	18,75
8500	Transfers vom Bund nach dem FAG	3.279.700,00	3.279.718,75	18,75
	Mittelverwendung	3.699.500,00	1.563.918,84	-2.135.581,16
4000	Geringwertige Wirtschaftsgüter (GWG)	2.000,00	1.800,23	-199,77
4570	Druckwerke	8.000,00	15.170,08	7.170,08
5640	Vergütungen für Nebentätigkeit	2.000,00	1.117,88	-882,12
6570	Geldverkehrs- und Bankspesen	0,00	10,00	10,00
7020	Miet- und Pachtaufwand	28.000,00	33.104,95	5.104,95
7270	Sonstige Leistungen von natürlichen Personen	101.100,00	85.400,75	-15.699,25
7280	Sonstige Leistungen (Sonstige)	200.000,00	150.078,47	-49.921,53
7290	Vergütungen mit ertragsseitiger Gegenverrechnung innerhalb des Landes	0,00	1.365,00	1.365,00
7297	Sonstige Aufwendungen	11.000,00	10.562,82	-437,18
7304	Transfers an Gemeinden nach dem FAG	1.200.000,00	956.199,92	-243.800,08
7403	Transfers an Beteiligungen des Landes	1.107.400,00	0,00	-1.107.400,00
7670	Sonstige Zuwendungen an private gemeinnützige Einrichtungen	1.040.000,00	309.108,74	-730.891,26
25	Außerschulische Jugenderziehung			
251	Schüler-, Lehrlings- und Gesellenheime			
	Mittelaufbringung	5.497.000,00	5.427.725,78	-69.274,22
0402	Sonstige Kraftfahrzeuge	0,00	500,00	500,00
8100	Erträge aus Leistungen	60.000,00	1.453.886,70	1.393.886,70
8170	Kostenbeiträge und Kostenersätze für Verwaltungsleistungen	3.370.000,00	2.102.040,56	-1.267.959,44
8240	Miet- und Pächtertrag	20.000,00	22.671,72	2.671,72
8270	Kostenersätze für die Überlassung von Bediensteten an Dritte	1.987.000,00	1.697.565,38	-289.434,62
8280	Rückersätze von Aufwendungen	40.000,00	147.703,72	107.703,72
8299	Sonstige Erträge	20.000,00	3.357,70	-16.642,30
	Mittelverwendung	25.851.200,00	22.675.434,46	-3.175.765,54
0200	Maschinen und maschinelle Anlagen	4.000,00	9.677,16	5.677,16
0402	Sonstige Kraftfahrzeuge	2.000,00	4.790,00	2.790,00
0420	Amts-, Betriebs- und Geschäftsausstattung	112.000,00	291.031,90	179.031,90

Kontennachweis Finanzierungshaushalt		Budget	RA 2019	Abweichung
0700	Aktivierungsfähige Rechte (immaterielle Vermögenswerte)	2.000,00	0,00	-2.000,00
4000	Geringwertige Wirtschaftsgüter (GWG)	135.600,00	138.916,16	3.316,16
4020	Verbrauchsgüter für innerbetriebliche Leistungen	22.000,00	14.571,16	-7.428,84
4090	Ersatzteile	4.000,00	4.632,36	632,36
4200	Roh-, Hilfs- und Baustoffe	0,00	1.757,42	1.757,42
4300	Lebensmittel	920.000,00	808.212,42	-111.787,58
4510	Brennstoffe	90.000,00	83.296,16	-6.703,84
4520	Treibstoffe	6.000,00	4.787,00	-1.213,00
4540	Reinigungsmittel	62.000,00	65.345,88	3.345,88
4550	Chemische und sonstige artverwandte Mittel	0,00	2.924,78	2.924,78
4560	Schreib-, Zeichen und sonstige Büromittel	5.000,00	9.245,40	4.245,40
4570	Druckwerke	13.600,00	9.351,20	-4.248,80
4580	Mittel zur ärztlichen Betreuung und Gesundheitsvorsorge	0,00	1.818,62	1.818,62
4590	Sonstige Verbrauchsgüter	74.000,00	38.100,04	-35.899,96
5000	Geldbezüge der Beamten	2.496.800,00	2.337.231,32	-159.568,68
5100	Geldbezüge der ganzjährig beschäftigten Vertragsbediensteten	2.620.400,00	2.472.406,20	-147.993,80
5101	Geldbezüge der ganzjährig beschäftigten Vertragsbediensteten	2.810.600,00	2.814.094,28	3.494,28
5630	Sonstige Aufwandsentschädigungen	600,00	139,68	-460,32
5635	Sonstige Aufwandsentschädigungen	69.400,00	64.073,68	-5.326,32
5660	Zuwendungen aus Anlass von Dienstjubiläen	400,00	0,00	-400,00
5800	Dienstgeberbeiträge zum Ausgleichsfonds für Familienbeihilfen für Beamte	63.400,00	55.545,70	-7.854,30
5810	Sonstige Dienstgeberbeiträge zur sozialen Sicherheit der Beamten	97.600,00	89.738,14	-7.861,86
5811	Sonstige Dienstgeberbeiträge zur sozialen Sicherheit der Beamten	65.600,00	61.813,14	-3.786,86
5820	Dienstgeberbeiträge zum Ausgleichsfonds für Familienbeihilfe für Vertragsbedienstete	193.000,00	192.969,66	-30,34
5830	Sonstige Dienstgeberbeiträge zur sozialen Sicherheit der Vertragsbediensteten	1.060.000,00	1.079.442,42	19.442,42
5831	Sonstige Dienstgeberbeiträge zur sozialen Sicherheit der Vertragsbediensteten	50.000,00	56.693,76	6.693,76
5832	Sonstige Dienstgeberbeiträge zur sozialen Sicherheit der Vertragsbediensteten	37.800,00	38.869,14	1.069,14
5909	Freiwillige Sozialleistungen	400,00	12.507,14	12.107,14
6000	Energiebezüge	40.000,00	21.769,86	-18.230,14
6130	Instandhaltung von sonstigen Grundstückseinrichtungen	16.000,00	14.270,00	-1.730,00
6140	Instandhaltung von Gebäuden und Bauten	288.000,00	185.800,20	-102.199,80
6170	Instandhaltung von Fahrzeugen	6.000,00	5.936,14	-63,86
6180	Instandhaltung von sonstigen Anlagen	54.000,00	32.878,50	-21.121,50
6210	Sonstige Transporte	0,00	267,00	267,00
6300	Postdienste	10.000,00	3.998,66	-6.001,34
6310	Sonstige Nachrichtenübermittlung	36.000,00	1.016,34	-34.983,66
6320	Telekommunikationsdienste	0,00	21.904,16	21.904,16
6400	Rechts- und Beratungsaufwand	0,00	17.000,00	17.000,00
6570	Geldverkehrs- und Bankspesen	0,00	3.188,86	3.188,86
6700	Versicherungen	8.000,00	6.129,72	-1.870,28
7020	Miet- und Pachtaufwand	3.005.400,00	2.656.263,68	-349.136,32
7100	Gebühren für die Benützung von Gemeindevorrichtungen und -anlagen	8.000,00	20,80	-7.979,20
7150	Andere öffentliche Abgaben	0,00	4.346,10	4.346,10
7210	Patent- und Lizenzgebühr	800,00	2.165,08	1.365,08
7260	Mitgliedsbeiträge an Institutionen	600,00	40,00	-560,00
7270	Sonstige Leistungen von natürlichen Personen	3.000,00	1.420,00	-1.580,00

Kontennachweis Finanzierungshaushalt		Budget	RA 2019	Abweichung
7280	Sonstige Leistungen (Sonstige)	361.000,00	224.680,48	-136.319,52
7297	Sonstige Aufwendungen	21.600,00	5.412,58	-16.187,42
7298	Reisegebühren	9.400,00	8.548,10	-851,90
7327	Transfers an Landeskammern	8.546.200,00	8.066.466,28	-479.733,72
7430	Transfers an Unternehmen (ohne Finanzunternehmen)	2.357.000,00	553.930,00	-1.803.070,00
7670	Sonstige Zuwendungen an private gemeinnützige Einrichtungen	62.000,00	74.000,00	12.000,00
<b>259</b>	<b>Sonstige Einrichtungen und Maßnahmen</b>			
	<b>Mittelaufbringung</b>	<b>14.000,00</b>	<b>9.625,14</b>	<b>-4.374,86</b>
8170	Kostenbeiträge und Kostenersätze für Verwaltungsleistungen	2.000,00	0,00	-2.000,00
8280	Rückersätze von Aufwendungen	12.000,00	9.625,14	-2.374,86
	<b>Mittelverwendung</b>	<b>16.170.800,00</b>	<b>17.237.360,32</b>	<b>1.066.560,32</b>
4000	Geringwertige Wirtschaftsgüter (GWG)	9.000,00	16.157,24	7.157,24
4130	Handelswaren	1.000,00	145,58	-854,42
4560	Schreib-, Zeichen und sonstige Büromittel	10.800,00	26.146,28	15.346,28
4570	Druckwerke	18.000,00	16.896,46	-1.103,54
4590	Sonstige Verbrauchsgüter	1.400,00	572,80	-827,20
5640	Vergütungen für Nebentätigkeit	2.200,00	0,00	-2.200,00
6200	Transporte durch die Bahn	4.000,00	36,00	-3.964,00
6210	Sonstige Transporte	17.400,00	11.610,24	-5.789,76
6320	Telekommunikationsdienste	0,00	440,00	440,00
6400	Rechts- und Beratungsaufwand	0,00	10.426,00	10.426,00
6700	Versicherungen	70.000,00	60.718,00	-9.282,00
7020	Miet- und Pachtanwendung	658.000,00	614.238,84	-43.761,16
7100	Gebühren für die Benützung von Gemeindeeinrichtungen und -anlagen	400,00	0,00	-400,00
7150	Andere öffentliche Abgaben	0,00	136,50	136,50
7232	Repräsentationsaufwand	82.800,00	94.030,50	11.230,50
7260	Mitgliedsbeiträge an Institutionen	600,00	440,00	-160,00
7270	Sonstige Leistungen von natürlichen Personen	257.000,00	232.171,64	-24.828,36
7280	Sonstige Leistungen (Sonstige)	4.007.600,00	3.898.160,24	-109.439,76
7403	Transfers an Beteiligungen des Landes	0,00	60.000,00	60.000,00
7670	Sonstige Zuwendungen an private gemeinnützige Einrichtungen	11.030.000,00	12.195.034,00	1.165.034,00
7690	Sonstige Zuwendungen an Einzelpersonen	600,00	0,00	-600,00
<b>27</b>	<b>Erwachsenenbildung</b>			
<b>272</b>	<b>Volksbildungsheime</b>			
	<b>Mittelaufbringung</b>	<b>2.699.200,00</b>	<b>2.727.046,64</b>	<b>27.846,64</b>
8240	Miet- und Pachtertrag	678.600,00	699.151,58	20.551,58
8270	Kostenersätze für die Überlassung von Bediensteten an Dritte	2.020.600,00	2.027.895,06	7.295,06
	<b>Mittelverwendung</b>	<b>5.606.800,00</b>	<b>5.426.031,48</b>	<b>-180.768,52</b>
5000	Geldbezüge der Beamten	650.600,00	641.856,72	-8.743,28
5100	Geldbezüge der ganzjährig beschäftigten Vertragsbediensteten	281.800,00	275.779,28	-6.020,72
5101	Geldbezüge der ganzjährig beschäftigten Vertragsbediensteten	746.600,00	668.150,74	-78.449,26
5630	Sonstige Aufwandsentschädigungen	600,00	0,00	-600,00
5635	Sonstige Aufwandsentschädigungen	10.200,00	12.723,98	2.523,98
5640	Vergütungen für Nebentätigkeit	0,00	9.049,68	9.049,68
5660	Zuwendungen aus Anlass von Dienstjubiläen	200,00	0,00	-200,00
5670	Belohnungen und Geldaushilfen und Leistungsprämien	200,00	0,00	-200,00
5800	Dienstgeberbeiträge zum Ausgleichsfonds für Familienbeihilfen für Beamte	14.200,00	25.214,02	11.014,02



Kontennachweis Finanzierungshaushalt		Budget	RA 2019	Abweichung
5810	Sonstige Dienstgeberbeiträge zur sozialen Sicherheit der Beamten	14.200,00	21.312,64	7.112,64
5811	Sonstige Dienstgeberbeiträge zur sozialen Sicherheit der Beamten	10.800,00	19.214,52	8.414,52
5820	Dienstgeberbeiträge zum Ausgleichsfonds für Familienbeihilfe für Vertragsbedienstete	33.200,00	31.551,58	-1.648,42
5830	Sonstige Dienstgeberbeiträge zur sozialen Sicherheit der Vertragsbediensteten	201.400,00	191.870,32	-9.529,68
5831	Sonstige Dienstgeberbeiträge zur sozialen Sicherheit der Vertragsbediensteten	8.000,00	8.098,98	98,98
5832	Sonstige Dienstgeberbeiträge zur sozialen Sicherheit der Vertragsbediensteten	6.800,00	6.747,40	-52,60
5880	Sonstige Dienstgeberbeiträge	10.800,00	19.395,38	8.595,38
5881	Sonstige Dienstgeberbeiträge	27.600,00	26.410,24	-1.189,76
5909	Freiwillige Sozialleistungen	200,00	2.559,44	2.359,44
7020	Miet- und Pachtaufwand	678.600,00	667.981,68	-10.618,32
7270	Sonstige Leistungen von natürlichen Personen	4.000,00	0,00	-4.000,00
7298	Reisegebühren	3.400,00	2.114,88	-1.285,12
7403	Transfers an Beteiligungen des Landes	2.903.400,00	2.796.000,00	-107.400,00
279	Sonstige Einrichtungen und Maßnahmen			
	Mittelaufbringung	800.000,00	800.000,00	0,00
8540	Transfers von sonstigen Trägern öffentlichen Rechts	800.000,00	800.000,00	0,00
	Mittelverwendung	11.323.000,00	12.284.263,30	961.263,30
4570	Druckwerke	2.000,00	94,60	-1.905,40
7232	Repräsentationsaufwand	1.000,00	2.277,16	1.277,16
7270	Sonstige Leistungen von natürlichen Personen	0,00	12.000,00	12.000,00
7280	Sonstige Leistungen (Sonstige)	260.000,00	200.512,04	-59.487,96
7305	Transfers an Gemeinden, sonstige	260.000,00	173.800,00	-86.200,00
7670	Sonstige Zuwendungen an private gemeinnützige Einrichtungen	10.800.000,00	11.895.579,50	1.095.579,50
28	Forschung und Wissenschaft			
281	Universitäts- und Hochschuleinrichtungen			
	Mittelverwendung	123.200,00	122.441,36	-758,64
5000	Geldbezüge der Beamten	110.800,00	110.633,48	-166,52
5635	Sonstige Aufwandsentschädigungen	400,00	426,96	26,96
5660	Zuwendungen aus Anlass von Dienstjubiläen	200,00	0,00	-200,00
5800	Dienstgeberbeiträge zum Ausgleichsfonds für Familienbeihilfen für Beamte	4.400,00	4.331,40	-68,60
5810	Sonstige Dienstgeberbeiträge zur sozialen Sicherheit der Beamten	4.200,00	4.134,64	-65,36
5811	Sonstige Dienstgeberbeiträge zur sozialen Sicherheit der Beamten	2.800,00	2.840,88	40,88
5909	Freiwillige Sozialleistungen	200,00	74,00	-126,00
7298	Reisegebühren	200,00	0,00	-200,00
3	Kunst, Kultur und Kultus			
32	Musik und darstellende Kunst			
320	Ausbildung in Musik und darstellender Kunst			
	Mittelaufbringung	11.072.000,00	4.098.092,36	-6.973.907,64
8170	Kostenbeiträge und Kostenersätze für Verwaltungsleistungen	1.538.000,00	1.747.280,64	209.280,64
8270	Kostenersätze für die Überlassung von Bediensteten an Dritte	2.097.000,00	2.240.411,68	143.411,68
8280	Rückersätze von Aufwendungen	402.000,00	17.092,92	-384.907,08
8299	Sonstige Erträge	5.010.000,00	13.155,50	-4.996.844,50
8501	Transfers vom Bund, sonstige	0,00	48.795,20	48.795,20
8505	Transfers von Gemeinden, sonstige	2.000.000,00	0,00	-2.000.000,00

Kontennachweis Finanzierungshaushalt		Budget	RA 2019	Abweichung
8540	Transfers von sonstigen Trägern öffentlichen Rechts	21.800,00	21.801,86	1,86
8852	Geldspenden	3.200,00	9.554,56	6.354,56
Mittelverwendung		60.299.400,00	59.191.859,90	-1.107.540,10
0100	Gebäude und Bauten	397.600,00	0,00	-397.600,00
0420	Amts-, Betriebs- und Geschäftsausstattung	276.800,00	278.750,42	1.950,42
0632	Im Bau befindliche Gebäude und Bauten (durch Dritte)	6.000,00	0,00	-6.000,00
4000	Geringwertige Wirtschaftsgüter (GWG)	53.600,00	100.950,44	47.350,44
4020	Verbrauchsgüter für innerbetriebliche Leistungen	8.200,00	5.177,90	-3.022,10
4520	Treibstoffe	2.400,00	1.661,22	-738,78
4560	Schreib-, Zeichen und sonstige Büromittel	14.000,00	10.857,08	-3.142,92
4570	Druckwerke	25.200,00	47.523,84	22.323,84
4590	Sonstige Verbrauchsgüter	27.800,00	30.188,18	2.388,18
5000	Geldbezüge der Beamten	3.006.600,00	2.526.062,26	-480.537,74
5100	Geldbezüge der ganzjährig beschäftigten Vertragsbediensteten	8.967.800,00	9.111.939,90	144.139,90
5101	Geldbezüge der ganzjährig beschäftigten Vertragsbediensteten	141.000,00	74.785,20	-66.214,80
5200	Geldbezüge der nicht ganzjährig beschäftigten Vertragsbediensteten	200,00	6.994,78	6.794,78
5630	Sonstige Aufwandsentschädigungen	200,00	0,00	-200,00
5635	Sonstige Aufwandsentschädigungen	78.400,00	70.167,60	-8.232,40
5640	Vergütungen für Nebentätigkeit	34.000,00	0,00	-34.000,00
5660	Zuwendungen aus Anlass von Dienstjubiläen	200,00	0,00	-200,00
5670	Belohnungen und Geldaushilfen und Leistungsprämien	44.400,00	32.289,00	-12.111,00
5800	Dienstgeberbeiträge zum Ausgleichsfonds für Familienbeihilfen für Beamte	56.600,00	40.437,58	-16.162,42
5810	Sonstige Dienstgeberbeiträge zur sozialen Sicherheit der Beamten	129.800,00	108.207,98	-21.592,02
5811	Sonstige Dienstgeberbeiträge zur sozialen Sicherheit der Beamten	83.200,00	71.042,64	-12.157,36
5820	Dienstgeberbeiträge zum Ausgleichsfonds für Familienbeihilfe für Vertragsbedienstete	289.800,00	289.717,32	-82,68
5830	Sonstige Dienstgeberbeiträge zur sozialen Sicherheit der Vertragsbediensteten	1.849.000,00	1.813.486,24	-35.513,76
5831	Sonstige Dienstgeberbeiträge zur sozialen Sicherheit der Vertragsbediensteten	4.000,00	5.554,72	1.554,72
5832	Sonstige Dienstgeberbeiträge zur sozialen Sicherheit der Vertragsbediensteten	49.000,00	55.055,16	6.055,16
5880	Sonstige Dienstgeberbeiträge	86.000,00	72.755,26	-13.244,74
5881	Sonstige Dienstgeberbeiträge	265.200,00	274.685,46	9.485,46
5909	Freiwillige Sozialleistungen	200,00	19.276,00	19.076,00
6000	Energiebezüge	19.600,00	17.479,18	-2.120,82
6140	Instandhaltung von Gebäuden und Bauten	36.800,00	2.352,84	-34.447,16
6180	Instandhaltung von sonstigen Anlagen	135.800,00	135.695,48	-104,52
6210	Sonstige Transporte	20.000,00	56.410,10	36.410,10
6300	Postdienste	600,00	50,00	-550,00
6310	Sonstige Nachrichtenübermittlung	19.000,00	1.181,14	-17.818,86
6320	Telekommunikationsdienste	0,00	19.014,78	19.014,78
6400	Rechts- und Beratungsaufwand	0,00	57.324,00	57.324,00
6570	Geldverkehrs- und Bankspesen	0,00	4.331,92	4.331,92
6700	Versicherungen	10.000,00	13.343,18	3.343,18
7020	Miet- und Pachtaufwand	1.093.400,00	1.084.748,70	-8.651,30
7100	Gebühren für die Benützung von Gemeindeeinrichtungen und -anlagen	400,00	56,16	-343,84
7150	Andere öffentliche Abgaben	0,00	176,16	176,16
7232	Repräsentationsaufwand	31.800,00	13.278,50	-18.521,50
7260	Mitgliedsbeiträge an Institutionen	800,00	350,00	-450,00

Kontennachweis Finanzierungshaushalt		Budget	RA 2019	Abweichung
7270	Sonstige Leistungen von natürlichen Personen	145.400,00	111.312,44	-34.087,56
7280	Sonstige Leistungen (Sonstige)	324.000,00	148.203,42	-175.796,58
7296	Aufwendungen auf Grund gesetzlicher Anordnungen	800,00	510,80	-289,20
7297	Sonstige Aufwendungen	4.600,00	8,00	-4.592,00
7298	Reisegebühren	7.200,00	16.388,88	9.188,88
7305	Transfers an Gemeinden, sonstige	42.400.000,00	21.689.308,70	-20.710.691,30
7340	Transfers an sonstige Träger öffentlichen Rechts	0,00	48.795,20	48.795,20
7670	Sonstige Zuwendungen an private gemeinnützige Einrichtungen	140.000,00	121.951,44	-18.048,56
7690	Sonstige Zuwendungen an Einzelpersonen	12.000,00	20.602.022,70	20.590.022,70
<b>4</b>	<b>Soziale Wohlfahrt und Wohnbauförderung</b>			
<b>41</b>	<b>Allgemeine öffentliche Wohlfahrt</b>			
<b>416</b>	<b>Hilfen für Kriegsopfer und Geschädigte nach dem Opferfürsorgegesetz</b>			
	Mittelaufbringung	40.000,00	17.908,28	-22.091,72
8501	Transfers vom Bund, sonstige	40.000,00	17.908,28	-22.091,72
	Mittelverwendung	20.000,00	10.016,00	-9.984,00
7680	Gesetzliche Zuwendungen an Einzelpersonen	20.000,00	10.016,00	-9.984,00
<b>43</b>	<b>Jugendwohlfahrt</b>			
<b>439</b>	<b>Sonstige Einrichtungen und Maßnahmen</b>			
	Mittelaufbringung	220.000,00	320.304,22	100.304,22
8810	Geldstrafen	220.000,00	320.304,22	100.304,22
	Mittelverwendung	220.000,00	97.940,20	-122.059,80
4000	Geringwertige Wirtschaftsgüter (GWG)	0,00	3.931,76	3.931,76
4570	Druckwerke	4.000,00	2.789,52	-1.210,48
7232	Repräsentationsaufwand	0,00	2.510,78	2.510,78
7270	Sonstige Leistungen von natürlichen Personen	0,00	252,00	252,00
7280	Sonstige Leistungen (Sonstige)	150.000,00	86.948,10	-63.051,90
7297	Sonstige Aufwendungen	16.000,00	1.508,04	-14.491,96
7670	Sonstige Zuwendungen an private gemeinnützige Einrichtungen	50.000,00	0,00	-50.000,00
<b>46</b>	<b>Familienpolitische Maßnahmen</b>			
<b>469</b>	<b>Sonstige Maßnahmen</b>			
	Mittelaufbringung	500.000,00	252.098,26	-247.901,74
8280	Rückersätze von Aufwendungen	500.000,00	252.098,26	-247.901,74
	Mittelverwendung	6.419.400,00	7.145.279,24	725.879,24
0420	Amts-, Betriebs- und Geschäftsausstattung	0,00	81.004,80	81.004,80
4000	Geringwertige Wirtschaftsgüter (GWG)	0,00	2.596,64	2.596,64
4560	Schreib-, Zeichen und sonstige Büromittel	1.000,00	384,20	-615,80
4570	Druckwerke	100.000,00	67.426,92	-32.573,08
5640	Vergütungen für Nebentätigkeit	0,00	188,58	188,58
6210	Sonstige Transporte	400,00	0,00	-400,00
6300	Postdienste	400.000,00	251.252,62	-148.747,38
6310	Sonstige Nachrichtenübermittlung	1.000,00	42,00	-958,00
6320	Telekommunikationsdienste	0,00	821,34	821,34
6400	Rechts- und Beratungsaufwand	8.000,00	0,00	-8.000,00
6700	Versicherungen	0,00	135,00	135,00
7020	Miet- und Pachtaufwand	8.000,00	11.995,54	3.995,54
7150	Andere öffentliche Abgaben	0,00	386,36	386,36
7232	Repräsentationsaufwand	10.000,00	33.918,94	23.918,94
7270	Sonstige Leistungen von natürlichen Personen	50.000,00	17.425,40	-32.574,60

<b>Kontennachweis Finanzierungshaushalt</b>		<b>Budget</b>	<b>RA 2019</b>	<b>Abweichung</b>
7280	Sonstige Leistungen (Sonstige)	1.619.000,00	1.225.108,18	-393.891,82
7297	Sonstige Aufwendungen	2.000,00	0,00	-2.000,00
7305	Transfers an Gemeinden, sonstige	200.000,00	397.305,00	197.305,00
7670	Sonstige Zuwendungen an private gemeinnützige Einrichtungen	3.860.000,00	4.871.650,00	1.011.650,00
7690	Sonstige Zuwendungen an Einzelpersonen	160.000,00	183.637,72	23.637,72

## Bereich Landesrat Anton Lang

Kontennachweis Ergebnishaushalt		Budget	RA 2019	Abweichung
0	Vertretungskörper und allgemeine Verwaltung			
00	Landtag			
000	Allgemeine Angelegenheiten			
	Mittelaufbringung	0,00	45.200,00	45.200,00
8280	Rückersätze von Aufwendungen	0,00	45.200,00	45.200,00
	Mittelverwendung	2.161.500,00	2.082.410,00	-79.090,00
7231	Verfüungsmittel	56.500,00	56.510,00	10,00
7660	Gesetzliche Zuwendungen an private gemeinnützige Einrichtungen	2.105.000,00	2.025.900,00	-79.100,00
01	Landesregierung			
010	Allgemeine Angelegenheiten			
	Mittelverwendung	0,00	292,06	292,06
6800	Planmäßige Abschreibung	0,00	292,06	292,06
011	Repräsentation			
	Mittelverwendung	478.300,00	441.554,67	-36.745,33
6880	Dotierung von Rückstellungen für ausstehende Rechnungen	0,00	544,84	544,84
7231	Verfüungsmittel	187.300,00	187.300,00	0,00
7232	Repräsentationsaufwand	291.000,00	250.501,77	-40.498,23
7290	Vergütungen mit ertragsseitiger Gegenverrechnung innerhalb des Landes	0,00	3.208,06	3.208,06
02	Amt der Landesregierung			
020	Allgemeine Angelegenheiten			
	Mittelverwendung	41.134.300,00	41.451.556,67	317.256,67
4000	Geringwertige Wirtschaftsgüter (GWG)	12.600,00	118.668,71	106.068,71
4560	Schreib-, Zeichen und sonstige Büromittel	19.100,00	15.620,82	-3.479,18
5000	Geldbezüge der Beamten	20.595.000,00	19.382.499,51	-1.212.500,49
5100	Geldbezüge der ganzjährig beschäftigten Vertragsbediensteten	13.033.300,00	13.845.615,66	812.315,66
5101	Geldbezüge der ganzjährig beschäftigten Vertragsbediensteten	498.000,00	626.597,26	128.597,26
5200	Geldbezüge der nicht ganzjährig beschäftigten Vertragsbediensteten	131.500,00	200.845,69	69.345,69
5630	Sonstige Aufwandentschädigungen	18.000,00	16.891,81	-1.108,19
5635	Sonstige Aufwandentschädigungen	204.200,00	196.668,86	-7.531,14
5660	Zuwendungen aus Anlass von Dienstjubiläen	700,00	0,00	-700,00
5670	Belohnungen und Geldaushilfen und Leistungsprämien	78.200,00	11.147,33	-67.052,67
5800	Dienstgeberbeiträge zum Ausgleichsfonds für Familienbeihilfen für Beamte	616.500,00	569.719,18	-46.780,82
5810	Sonstige Dienstgeberbeiträge zur sozialen Sicherheit der Beamten	833.400,00	773.600,84	-59.799,16
5811	Sonstige Dienstgeberbeiträge zur sozialen Sicherheit der Beamten	548.900,00	518.050,93	-30.849,07
5820	Dienstgeberbeiträge zum Ausgleichsfonds für Familienbeihilfe für Vertragsbedienstete	484.300,00	515.170,83	30.870,83
5830	Sonstige Dienstgeberbeiträge zur sozialen Sicherheit der Vertragsbediensteten	2.741.600,00	2.926.759,65	185.159,65
5831	Sonstige Dienstgeberbeiträge zur sozialen Sicherheit der Vertragsbediensteten	139.000,00	160.720,08	21.720,08
5832	Sonstige Dienstgeberbeiträge zur sozialen Sicherheit der Vertragsbediensteten	137.400,00	149.334,05	11.934,05
5909	Freiwillige Sozialleistungen	700,00	49.237,08	48.537,08
6160	Instandhaltung von Maschinen und maschinellen Anlagen	56.000,00	33.222,25	-22.777,75
6800	Planmäßige Abschreibung	0,00	193.071,11	193.071,11
6830	Verluste aus dem Abgang von Sachanlagen und immateriellen Vermögenswerten	0,00	24,61	24,61

**Rechnungsabschluss**

<b>Kontennachweis Ergebnishaushalt</b>		<b>Budget</b>	<b>RA 2019</b>	<b>Abweichung</b>
6848	Buchwert abgegangener Sachanlagen IT	0,00	902,42	902,42
7260	Mitgliedsbeiträge an Institutionen	63.600,00	41.263,95	-22.336,05
7270	Sonstige Leistungen von natürlichen Personen	100,00	0,00	-100,00
7280	Sonstige Leistungen (Sonstige)	361.400,00	469.860,86	108.460,86
7298	Reisegebühren	560.800,00	636.063,18	75.263,18
<b>021</b>	<b>Information und Dokumentation</b>			
	<b>Mittelerwendung</b>	<b>855.700,00</b>	<b>1.001.123,86</b>	<b>145.423,86</b>
4130	Handelswaren	0,00	3.468,82	3.468,82
4570	Druckwerke	3.000,00	2.940,96	-59,04
7150	Andere öffentliche Abgaben	0,00	29.587,63	29.587,63
7280	Sonstige Leistungen (Sonstige)	852.700,00	965.109,45	112.409,45
7297	Sonstige Aufwendungen	0,00	17,00	17,00
<b>022</b>	<b>Raumordnung und Raumplanung</b>			
	<b>Mittelaufbringung</b>	<b>5.000,00</b>	<b>75.404,30</b>	<b>70.404,30</b>
8280	Rückersätze von Aufwendungen	0,00	256,25	256,25
8890	Transfers von der Europäischen Union	5.000,00	75.148,05	70.148,05
	<b>Mittelerwendung</b>	<b>520.200,00</b>	<b>595.446,66</b>	<b>75.246,66</b>
4560	Schreib-, Zeichen und sonstige Büromittel	700,00	0,00	-700,00
4570	Druckwerke	700,00	0,00	-700,00
6310	Sonstige Nachrichtenübermittlung	200,00	0,00	-200,00
6320	Telekommunikationsdienste	0,00	126,00	126,00
6400	Rechts- und Beratungsaufwand	30.000,00	0,00	-30.000,00
6800	Planmäßige Abschreibung	1.800,00	0,00	-1.800,00
7260	Mitgliedsbeiträge an Institutionen	241.000,00	239.145,72	-1.854,28
7270	Sonstige Leistungen von natürlichen Personen	17.700,00	7.260,00	-10.440,00
7280	Sonstige Leistungen (Sonstige)	219.600,00	260.183,09	40.583,09
7294	Zuweisung an Haushaltsrücklagen	0,00	60.387,97	60.387,97
7403	Transfers an Beteiligungen des Landes	8.500,00	28.343,88	19.843,88
<b>024</b>	<b>Aufgabenerfüllung für Dritte</b>			
	<b>Mittelaufbringung</b>	<b>808.400,00</b>	<b>800.844,84</b>	<b>-7.555,16</b>
8150	Gebühren für Verwaltungsleistungen	20.000,00	23.450,00	3.450,00
8270	Kostensätze für die Überlassung von Bediensteten an Dritte	788.400,00	777.394,84	-11.005,16
	<b>Mittelerwendung</b>	<b>960.500,00</b>	<b>926.492,54</b>	<b>-34.007,46</b>
4000	Geringwertige Wirtschaftsgüter (GWG)	800,00	225,90	-574,10
4020	Verbrauchsgüter für innerbetriebliche Leistungen	500,00	0,00	-500,00
4560	Schreib-, Zeichen und sonstige Büromittel	500,00	0,00	-500,00
4570	Druckwerke	57.000,00	56.136,40	-863,60
5000	Geldbezüge der Beamten	608.300,00	575.627,03	-32.672,97
5100	Geldbezüge der ganzjährig beschäftigten Vertragsbediensteten	57.700,00	59.303,60	1.603,60
5635	Sonstige Aufwandsentschädigungen	4.500,00	3.917,94	-582,06
5660	Zuwendungen aus Anlass von Dienstjubiläen	100,00	0,00	-100,00
5670	Belohnungen und Geldaushilfen und Leistungsprämien	10.200,00	29.896,28	19.696,28
5800	Dienstgeberbeiträge zum Ausgleichsfonds für Familienbeihilfen für Beamte	19.300,00	15.549,95	-3.750,05
5810	Sonstige Dienstgeberbeiträge zur sozialen Sicherheit der Beamten	24.500,00	22.324,51	-2.175,49
5811	Sonstige Dienstgeberbeiträge zur sozialen Sicherheit der Beamten	16.800,00	15.983,57	-816,43
5820	Dienstgeberbeiträge zum Ausgleichsfonds für Familienbeihilfe für Vertragsbedienstete	2.300,00	2.424,54	124,54
5830	Sonstige Dienstgeberbeiträge zur sozialen Sicherheit der Vertragsbediensteten	12.200,00	12.818,36	618,36
5831	Sonstige Dienstgeberbeiträge zur sozialen Sicherheit der Vertragsbediensteten	800,00	824,74	24,74

**Rechnungsabschluss**

<b>Kontennachweis Ergebnishaushalt</b>		<b>Budget</b>	<b>RA 2019</b>	<b>Abweichung</b>
5880	Sonstige Dienstgeberbeiträge	18.700,00	18.143,85	-556,15
5881	Sonstige Dienstgeberbeiträge	1.800,00	1.865,00	65,00
5909	Freiwillige Sozialleistungen	100,00	545,00	445,00
6800	Planmäßige Abschreibung	0,00	380,36	380,36
7260	Mitgliedsbeiträge an Institutionen	90.000,00	92.406,68	2.406,68
7270	Sonstige Leistungen von natürlichen Personen	2.000,00	0,00	-2.000,00
7280	Sonstige Leistungen (Sonstige)	4.500,00	1.200,00	-3.300,00
7298	Reisegebühren	27.500,00	16.918,83	-10.581,17
7670	Sonstige Zuwendungen an private gemeinnützige Einrichtungen	400,00	0,00	-400,00
05	Sonstige Aufgaben der allgemeinen Verwaltung			
052	Prüfungstätigkeit			
	<b>Mittelaufbringung</b>	<b>1.811.100,00</b>	<b>1.913.867,44</b>	<b>102.767,44</b>
8030	Veräußerungen von Handelswaren	1.000,00	433,20	-566,80
8150	Gebühren für Verwaltungsleistungen	1.700.000,00	1.783.812,22	83.812,22
8170	Kostenbeiträge und Kostenersätze für Verwaltungsleistungen	110.000,00	129.607,49	19.607,49
8299	Sonstige Erträge	100,00	14,53	-85,47
	<b>Mittelverwendung</b>	<b>1.987.700,00</b>	<b>2.027.301,94</b>	<b>39.601,94</b>
4000	Geringwertige Wirtschaftsgüter (GWG)	13.100,00	6.941,37	-6.158,63
4020	Verbrauchsgüter für innerbetriebliche Leistungen	8.000,00	3.125,60	-4.874,40
4090	Ersatzteile	8.000,00	8.863,90	863,90
4130	Handelswaren	800,00	0,00	-800,00
4520	Treibstoffe	6.000,00	0,00	-6.000,00
4550	Chemische und sonstige artverwandte Mittel	1.500,00	0,00	-1.500,00
4560	Schreib-, Zeichen und sonstige Büromittel	3.000,00	0,00	-3.000,00
4570	Druckwerke	19.600,00	2.569,66	-17.030,34
5640	Vergütungen für Nebentätigkeit	520.100,00	502.767,85	-17.332,15
6170	Instandhaltung von Fahrzeugen	10.000,00	0,00	-10.000,00
6180	Instandhaltung von sonstigen Anlagen	16.000,00	18.357,88	2.357,88
6320	Telekommunikationsdienste	4.000,00	7.503,43	3.503,43
6400	Rechts- und Beratungsaufwand	500,00	0,00	-500,00
6570	Geldverkehrs- und Bankspesen	600,00	1.952,51	1.352,51
6700	Versicherungen	300,00	771,89	471,89
6800	Planmäßige Abschreibung	0,00	17.785,16	17.785,16
7020	Miet- und Pachtaufwand	105.000,00	77.436,44	-27.563,56
7100	Gebühren für die Benützung von Gemeindeeinrichtungen und -anlagen	1.000,00	0,00	-1.000,00
7150	Andere öffentliche Abgaben	0,00	1.275,58	1.275,58
7270	Sonstige Leistungen von natürlichen Personen	1.168.400,00	945.210,32	-223.189,68
7280	Sonstige Leistungen (Sonstige)	98.800,00	92.575,20	-6.224,80
7294	Zuweisung an Haushaltsrücklagen	0,00	340.165,15	340.165,15
7296	Aufwendungen auf Grund gesetzlicher Anordnungen	1.000,00	0,00	-1.000,00
7297	Sonstige Aufwendungen	2.000,00	0,00	-2.000,00
059	Übrige Einrichtungen und Maßnahmen			
	<b>Mittelaufbringung</b>	<b>4.415.000,00</b>	<b>4.824.917,93</b>	<b>409.917,93</b>
8170	Kostenbeiträge und Kostenersätze für Verwaltungsleistungen	15.000,00	16.788,02	1.788,02
8280	Rückersätze von Aufwendungen	0,00	244.600,00	244.600,00
8505	Transfers von Gemeinden, sonstige	4.400.000,00	4.318.876,81	-81.123,19
8940	Entnahmen von Haushaltsrücklagen	0,00	244.653,10	244.653,10
	<b>Mittelverwendung</b>	<b>23.305.200,00</b>	<b>22.990.293,44</b>	<b>-314.906,56</b>
4000	Geringwertige Wirtschaftsgüter (GWG)	500,00	0,00	-500,00
4570	Druckwerke	500,00	20,00	-480,00

**Rechnungsabschluss**

<b>Kontennachweis Ergebnishaushalt</b>		<b>Budget</b>	<b>RA 2019</b>	<b>Abweichung</b>
6800	Planmäßige Abschreibung	0,00	104,06	104,06
7270	Sonstige Leistungen von natürlichen Personen	199.200,00	139.127,16	-60.072,84
7280	Sonstige Leistungen (Sonstige)	90.000,00	137.012,31	47.012,31
7294	Zuweisung an Haushaltsrücklagen	0,00	126.062,83	126.062,83
7299	Forderungsabschreibungen	0,00	0,60	0,60
7430	Transfers an Unternehmen (ohne Finanzunternehmen)	0,00	348.000,00	348.000,00
7660	Gesetzliche Zuwendungen an private gemeinnützige Einrichtungen	22.465.000,00	22.239.966,48	-225.033,52
7690	Sonstige Zuwendungen an Einzelpersonen	550.000,00	0,00	-550.000,00
09	Personalbetreuung			
091	Personalausbildung und Personalfortbildung			
	Mittelverwendung	0,00	1.387,18	1.387,18
6800	Planmäßige Abschreibung	0,00	1.387,18	1.387,18
2	Unterricht, Erziehung, Sport und Wissenschaft			
22	Berufsbildender Unterricht; Anstalten der Lehrer- und Erzieherbildung			
220	Berufsbildende Pflichtschulen			
	Mittelverwendung	552.000,00	932.889,72	380.889,72
6800	Planmäßige Abschreibung	0,00	38.040,00	38.040,00
7670	Sonstige Zuwendungen an private gemeinnützige Einrichtungen	552.000,00	894.849,72	342.849,72
26	Sport und außerschulische Leibeserziehung			
260	Landessportorganisation			
	Mittelverwendung	217.300,00	44.345,87	-172.954,13
4000	Geringwertige Wirtschaftsgüter (GWG)	5.900,00	166,36	-5.733,64
4020	Verbrauchsgüter für innerbetriebliche Leistungen	700,00	84,64	-615,36
4560	Schreib-, Zeichen und sonstige Büromittel	500,00	29,93	-470,07
4570	Druckwerke	39.000,00	15,38	-38.984,62
6320	Telekommunikationsdienste	200,00	0,00	-200,00
6400	Rechts- und Beratungsaufwand	18.000,00	0,00	-18.000,00
6800	Planmäßige Abschreibung	2.000,00	42,05	-1.957,95
7100	Gebühren für die Benützung von Gemeindeeinrichtungen und -anlagen	200,00	0,00	-200,00
7150	Andere öffentliche Abgaben	0,00	93,60	93,60
7270	Sonstige Leistungen von natürlichen Personen	19.000,00	5.850,00	-13.150,00
7280	Sonstige Leistungen (Sonstige)	99.500,00	4.958,57	-94.541,43
7297	Sonstige Aufwendungen	0,00	5,34	5,34
7340	Transfers an sonstige Träger öffentlichen Rechts	32.300,00	33.100,00	800,00
269	Sonstige Einrichtungen und Maßnahmen			
	Mittelaufbringung	200,00	10.149,50	9.949,50
8280	Rückersätze von Aufwendungen	200,00	10.149,50	9.949,50
	Mittelverwendung	6.021.000,00	6.885.783,92	864.783,92
7260	Mitgliedsbeiträge an Institutionen	53.000,00	60.877,59	7.877,59
7355	Kapitaltransfers an Gemeinden, sonstige	125.000,00	3.000,00	-122.000,00
7480	Kapitaltransfers an Unternehmen (ohne Finanzunternehmen)	131.800,00	870.000,00	738.200,00
7670	Sonstige Zuwendungen an private gemeinnützige Einrichtungen	4.757.300,00	5.484.086,33	726.786,33
7770	Zuwendungen für Investitionszwecke an private, nicht auf Gewinn ausgerichtete Organisationen	953.900,00	467.820,00	-486.080,00
28	Forschung und Wissenschaft			
289	Sonstige Einrichtungen und Maßnahmen			
	Mittelaufbringung	0,00	40.607,21	40.607,21
8890	Transfers von der Europäischen Union	0,00	10.592,00	10.592,00
8940	Entnahmen von Haushaltsrücklagen	0,00	30.015,21	30.015,21



**Rechnungsabschluss**

<b>Kontennachweis Ergebnishaushalt</b>		<b>Budget</b>	<b>RA 2019</b>	<b>Abweichung</b>
Mittelverwendung		457.700,00	894.801,86	437.101,86
6400	Rechts- und Beratungsaufwand	105.000,00	14.460,78	-90.539,22
7150	Andere öffentliche Abgaben	0,00	476,20	476,20
7270	Sonstige Leistungen von natürlichen Personen	27.700,00	28.116,04	416,04
7280	Sonstige Leistungen (Sonstige)	225.000,00	841.156,84	616.156,84
7294	Zuweisung an Haushaltsrücklagen	0,00	10.592,00	10.592,00
7670	Sonstige Zuwendungen an private gemeinnützige Einrichtungen	100.000,00	0,00	-100.000,00
<b>3</b>	<b>Kunst, Kultur und Kultus</b>			
<b>35</b>	<b>Sonstige Kunstpflege</b>			
<b>350</b>	<b>Einrichtungen zur Kunstpflege</b>			
Mittelverwendung		150.000,00	108.000,00	-42.000,00
7280	Sonstige Leistungen (Sonstige)	0,00	108.000,00	108.000,00
7690	Sonstige Zuwendungen an Einzelpersonen	150.000,00	0,00	-150.000,00
<b>36</b>	<b>Heimatpflege</b>			
<b>363</b>	<b>Altstadterhaltung und Ortsbildpflege</b>			
Mittelverwendung		11.500,00	10.000,00	-1.500,00
4000	Geringwertige Wirtschaftsgüter (GWG)	100,00	0,00	-100,00
4020	Verbrauchsgüter für innerbetriebliche Leistungen	300,00	0,00	-300,00
4570	Druckwerke	1.000,00	0,00	-1.000,00
7280	Sonstige Leistungen (Sonstige)	100,00	0,00	-100,00
7355	Kapitaltransfers an Gemeinden, sonstige	10.000,00	10.000,00	0,00
<b>5</b>	<b>Gesundheit</b>			
<b>52</b>	<b>Umweltschutz</b>			
<b>520</b>	<b>Natur- und Landschaftsschutz</b>			
Mittelaufbringung		30.300,00	471.466,06	441.166,06
8240	Miet- und Pächtertrag	100,00	2.976,23	2.876,23
8280	Rückersätze von Aufwendungen	0,00	4.739,44	4.739,44
8810	Geldstrafen	100,00	6.928,64	6.828,64
8890	Transfers von der Europäischen Union	30.100,00	415.312,62	385.212,62
8940	Entnahmen von Haushaltsrücklagen	0,00	41.509,13	41.509,13
Mittelverwendung		5.269.400,00	5.626.821,11	357.421,11
4000	Geringwertige Wirtschaftsgüter (GWG)	1.000,00	4.520,70	3.520,70
4130	Handelswaren	1.600,00	1.600,08	0,08
4310	Futtermittel	0,00	211,22	211,22
4570	Druckwerke	2.000,00	75.960,86	73.960,86
4590	Sonstige Verbrauchsgüter	0,00	183,54	183,54
6000	Energiebezüge	1.800,00	2.159,83	359,83
6300	Postdienste	0,00	269,70	269,70
6320	Telekommunikationsdienste	200,00	263,74	63,74
6400	Rechts- und Beratungsaufwand	45.000,00	0,00	-45.000,00
6570	Geldverkehrs- und Bankspesen	0,00	20,00	20,00
6700	Versicherungen	2.000,00	2.063,43	63,43
6800	Planmäßige Abschreibung	53.000,00	2.590,36	-50.409,64
6920	Schadensvergütungen	183.000,00	169.916,22	-13.083,78
7020	Miet- und Pacht aufwand	1.212.000,00	1.168.791,71	-43.208,29
7100	Gebühren für die Benützung von Gemeindeeinrichtungen und -anlagen	300,00	350,60	50,60
7150	Andere öffentliche Abgaben	700,00	681,40	-18,60
7260	Mitgliedsbeiträge an Institutionen	0,00	3.910,00	3.910,00
7270	Sonstige Leistungen von natürlichen Personen	138.400,00	5.120,00	-133.280,00
7280	Sonstige Leistungen (Sonstige)	794.000,00	200.798,99	-593.201,01
7294	Zuweisung an Haushaltsrücklagen	0,00	364.283,47	364.283,47

**Rechnungsabschluss**

<b>Kontennachweis Ergebnishaushalt</b>		<b>Budget</b>	<b>RA 2019</b>	<b>Abweichung</b>
7296	Aufwendungen auf Grund gesetzlicher Anordnungen	12.400,00	18.370,92	5.970,92
7340	Transfers an sonstige Träger öffentlichen Rechts	958.000,00	1.439.815,91	481.815,91
7351	Kapitaltransfers an den Bund, sonstige	30.000,00	30.000,00	0,00
7403	Transfers an Beteiligungen des Landes	0,00	1.079.000,00	1.079.000,00
7670	Sonstige Zuwendungen an private gemeinnützige Einrichtungen	1.804.000,00	1.029.685,93	-774.314,07
7690	Sonstige Zuwendungen an Einzelpersonen	30.000,00	26.252,50	-3.747,50
<b>521</b>	<b>Reinhaltung der Gewässer</b>			
	<b>Mittelaufbringung</b>	<b>230.000,00</b>	<b>489.895,72</b>	<b>259.895,72</b>
8192	Erträge aus der Auflösung von Rückstellungen für ausstehende Rechnungen und Betriebspensionen	0,00	28.046,37	28.046,37
8500	Transfers vom Bund nach dem FAG	200.000,00	247.607,82	47.607,82
8810	Geldstrafen	30.000,00	61.810,70	31.810,70
8940	Entnahmen von Haushaltsrücklagen	0,00	152.430,83	152.430,83
	<b>Mittelverwendung</b>	<b>572.000,00</b>	<b>1.057.025,17</b>	<b>485.025,17</b>
4000	Geringwertige Wirtschaftsgüter (GWG)	2.800,00	10.874,80	8.074,80
4020	Verbrauchsgüter für innerbetriebliche Leistungen	2.700,00	1.467,51	-1.232,49
4090	Ersatzteile	2.100,00	4.855,00	2.755,00
4130	Handelswaren	500,00	399,00	-101,00
4520	Treibstoffe	100,00	7,40	-92,60
4550	Chemische und sonstige artverwandte Mittel	3.400,00	842,62	-2.557,38
4560	Schreib-, Zeichen und sonstige Büromittel	200,00	1.147,10	947,10
4570	Druckwerke	2.300,00	191,17	-2.108,83
4590	Sonstige Verbrauchsgüter	2.900,00	1.210,02	-1.689,98
6170	Instandhaltung von Fahrzeugen	1.900,00	1.438,23	-461,77
6180	Instandhaltung von sonstigen Anlagen	3.000,00	4.562,95	1.562,95
6210	Sonstige Transporte	3.500,00	0,00	-3.500,00
6300	Postdienste	100,00	12.677,49	12.577,49
6320	Telekommunikationsdienste	300,00	1.440,70	1.140,70
6400	Rechts- und Beratungsaufwand	477.000,00	506.078,89	29.078,89
6800	Planmäßige Abschreibung	0,00	23.797,16	23.797,16
6880	Dotierung von Rückstellungen für ausstehende Rechnungen	0,00	265.850,00	265.850,00
7020	Miet- und Pacht aufwand	200,00	10.080,00	9.880,00
7100	Gebühren für die Benützung von Gemeindeeinrichtungen und -anlagen	100,00	0,00	-100,00
7150	Andere öffentliche Abgaben	0,00	77,72	77,72
7270	Sonstige Leistungen von natürlichen Personen	1.000,00	125,00	-875,00
7280	Sonstige Leistungen (Sonstige)	67.900,00	43.886,93	-24.013,07
7294	Zuweisung an Haushaltsrücklagen	0,00	166.015,48	166.015,48
<b>522</b>	<b>Reinhaltung der Luft</b>			
	<b>Mittelaufbringung</b>	<b>100,00</b>	<b>95,39</b>	<b>-4,61</b>
8030	Veräußerungen von Handelswaren	0,00	95,39	95,39
8170	Kostenbeiträge und Kostenersätze für Verwaltungsleistungen	100,00	0,00	-100,00
	<b>Mittelverwendung</b>	<b>255.200,00</b>	<b>568.425,13</b>	<b>313.225,13</b>
4000	Geringwertige Wirtschaftsgüter (GWG)	3.800,00	1.200,79	-2.599,21
4020	Verbrauchsgüter für innerbetriebliche Leistungen	22.900,00	15.950,84	-6.949,16
4090	Ersatzteile	40.000,00	41.761,12	1.761,12
4550	Chemische und sonstige artverwandte Mittel	5.000,00	5.662,66	662,66
4570	Druckwerke	1.800,00	0,00	-1.800,00
6000	Energiebezüge	36.000,00	25.403,70	-10.596,30
6180	Instandhaltung von sonstigen Anlagen	50.000,00	86.268,71	36.268,71
6300	Postdienste	800,00	0,00	-800,00
6320	Telekommunikationsdienste	12.000,00	20.697,30	8.697,30

**Rechnungsabschluss**

<b>Kontennachweis Ergebnishaushalt</b>		<b>Budget</b>	<b>RA 2019</b>	<b>Abweichung</b>
6400	Rechts- und Beratungsaufwand	18.000,00	140.409,96	122.409,96
6800	Planmäßige Abschreibung	0,00	200.419,43	200.419,43
7020	Miet- und Pachtaufwand	8.000,00	6.192,76	-1.807,24
7270	Sonstige Leistungen von natürlichen Personen	5.900,00	250,00	-5.650,00
7280	Sonstige Leistungen (Sonstige)	50.000,00	24.207,86	-25.792,14
7297	Sonstige Aufwendungen	1.000,00	0,00	-1.000,00
<b>523</b>	<b>Lärmbekämpfung</b>			
	<b>Mittelaufbringung</b>	<b>3.500,00</b>	<b>8.234,00</b>	<b>4.734,00</b>
8150	Gebühren für Verwaltungsleistungen	2.500,00	1.790,00	-710,00
8505	Transfers von Gemeinden, sonstige	1.000,00	6.444,00	5.444,00
	<b>Mittelverwendung</b>	<b>62.700,00</b>	<b>63.725,01</b>	<b>1.025,01</b>
4000	Geringwertige Wirtschaftsgüter (GWG)	1.000,00	508,98	-491,02
4020	Verbrauchsgüter für innerbetriebliche Leistungen	1.300,00	34,06	-1.265,94
4090	Ersatzteile	5.000,00	0,00	-5.000,00
4570	Druckwerke	2.000,00	2.472,35	472,35
4590	Sonstige Verbrauchsgüter	100,00	10,99	-89,01
6180	Instandhaltung von sonstigen Anlagen	15.000,00	9.614,40	-5.385,60
6320	Telekommunikationsdienste	3.300,00	510,45	-2.789,55
6400	Rechts- und Beratungsaufwand	2.000,00	0,00	-2.000,00
6800	Planmäßige Abschreibung	0,00	35.574,18	35.574,18
7260	Mitgliedsbeiträge an Institutionen	4.000,00	3.800,00	-200,00
7270	Sonstige Leistungen von natürlichen Personen	4.000,00	0,00	-4.000,00
7280	Sonstige Leistungen (Sonstige)	24.000,00	11.199,60	-12.800,40
7297	Sonstige Aufwendungen	1.000,00	0,00	-1.000,00
<b>524</b>	<b>Strahlenschutz</b>			
	<b>Mittelverwendung</b>	<b>26.400,00</b>	<b>26.153,19</b>	<b>-246,81</b>
4000	Geringwertige Wirtschaftsgüter (GWG)	1.000,00	452,14	-547,86
4020	Verbrauchsgüter für innerbetriebliche Leistungen	900,00	0,00	-900,00
4090	Ersatzteile	1.000,00	0,00	-1.000,00
6180	Instandhaltung von sonstigen Anlagen	10.000,00	3.517,20	-6.482,80
6320	Telekommunikationsdienste	1.500,00	0,00	-1.500,00
6400	Rechts- und Beratungsaufwand	9.500,00	6.000,00	-3.500,00
6800	Planmäßige Abschreibung	0,00	11.563,85	11.563,85
7270	Sonstige Leistungen von natürlichen Personen	1.000,00	0,00	-1.000,00
7280	Sonstige Leistungen (Sonstige)	1.500,00	4.620,00	3.120,00
<b>529</b>	<b>Sonstige Einrichtungen und Maßnahmen</b>			
	<b>Mittelaufbringung</b>	<b>156.800,00</b>	<b>221.167,85</b>	<b>64.367,85</b>
8170	Kostenbeiträge und Kostenersätze für Verwaltungsleistungen	25.000,00	39.240,60	14.240,60
8192	Erträge aus der Auflösung von Rückstellungen für ausstehende Rechnungen und Betriebspensionen	0,00	40.159,47	40.159,47
8280	Rückersätze von Aufwendungen	40.000,00	40.220,44	220,44
8890	Transfers von der Europäischen Union	91.800,00	101.547,34	9.747,34
	<b>Mittelverwendung</b>	<b>13.087.000,00</b>	<b>12.487.543,87</b>	<b>-599.456,13</b>
4000	Geringwertige Wirtschaftsgüter (GWG)	12.300,00	9.460,89	-2.839,11
4020	Verbrauchsgüter für innerbetriebliche Leistungen	45.700,00	47.129,57	1.429,57
4090	Ersatzteile	10.000,00	26.108,05	16.108,05
4550	Chemische und sonstige artverwandte Mittel	42.000,00	46.074,05	4.074,05
4560	Schreib-, Zeichen und sonstige Büromittel	1.800,00	2.122,23	322,23
4570	Druckwerke	37.600,00	25.528,73	-12.071,27
4590	Sonstige Verbrauchsgüter	10.000,00	998,05	-9.001,95
5640	Vergütungen für Nebentätigkeit	20.000,00	25.403,41	5.403,41
6180	Instandhaltung von sonstigen Anlagen	41.000,00	79.106,82	38.106,82

**Rechnungsabschluss**

<b>Kontennachweis Ergebnishaushalt</b>		<b>Budget</b>	<b>RA 2019</b>	<b>Abweichung</b>
6210	Sonstige Transporte	0,00	3.894,00	3.894,00
6310	Sonstige Nachrichtenübermittlung	1.200,00	0,00	-1.200,00
6320	Telekommunikationsdienste	0,00	1.229,88	1.229,88
6400	Rechts- und Beratungsaufwand	552.000,00	256.527,14	-295.472,86
6570	Geldverkehrs- und Bankspesen	0,00	23,00	23,00
6700	Versicherungen	3.800,00	3.516,48	-283,52
6800	Planmäßige Abschreibung	8.000,00	110.512,11	102.512,11
6880	Dotierung von Rückstellungen für ausstehende Rechnungen	0,00	165.678,67	165.678,67
6930	Strafen	100,00	0,00	-100,00
7020	Miet- und Pachtaufwand	1.000,00	961,63	-38,37
7100	Gebühren für die Benützung von Gemeindevorrichtungen und -anlagen	100,00	0,00	-100,00
7150	Andere öffentliche Abgaben	0,00	18.689,73	18.689,73
7210	Patent- und Lizenzgebühr	0,00	6.166,23	6.166,23
7260	Mitgliedsbeiträge an Institutionen	40.000,00	40.000,00	0,00
7270	Sonstige Leistungen von natürlichen Personen	84.300,00	18.346,90	-65.953,10
7280	Sonstige Leistungen (Sonstige)	1.149.100,00	1.633.734,43	484.634,43
7294	Zuweisung an Haushaltsrücklagen	0,00	36.081,35	36.081,35
7297	Sonstige Aufwendungen	0,00	25,00	25,00
7299	Forderungsabschreibungen	0,00	101,16	101,16
7305	Transfers an Gemeinden, sonstige	0,00	14.249,40	14.249,40
7340	Transfers an sonstige Träger öffentlichen Rechts	0,00	321.562,50	321.562,50
7355	Kapitaltransfers an Gemeinden, sonstige	100,00	53.882,01	53.782,01
7403	Transfers an Beteiligungen des Landes	0,00	834.492,54	834.492,54
7430	Transfers an Unternehmen (ohne Finanzunternehmen)	0,00	62.205,73	62.205,73
7453	Kapitaltransfers an Beteiligungen des Landes	0,00	400,00	400,00
7480	Kapitaltransfers an Unternehmen (ohne Finanzunternehmen)	0,00	134.696,92	134.696,92
7670	Sonstige Zuwendungen an private gemeinnützige Einrichtungen	11.026.900,00	3.618.383,86	-7.408.516,14
7680	Gesetzliche Zuwendungen an Einzelpersonen	0,00	87.141,77	87.141,77
7690	Sonstige Zuwendungen an Einzelpersonen	0,00	433.609,20	433.609,20
7790	Zuwendungen für Investitionszwecke an private Haushalte	0,00	4.369.500,43	4.369.500,43
<b>6</b>	<b>Straßen- und Wasserbau, Verkehr</b>			
<b>61</b>	<b>Straßenbau</b>			
<b>610</b>	<b>Bundesstraßen</b>			
	Mittelaufbringung	630.000,00	628.557,34	-1.442,66
8501	Transfers vom Bund, sonstige	630.000,00	628.557,34	-1.442,66
	Mittelverwendung	630.000,00	628.557,34	-1.442,66
7280	Sonstige Leistungen (Sonstige)	630.000,00	261.347,87	-368.652,13
7294	Zuweisung an Haushaltsrücklagen	0,00	367.209,47	367.209,47
<b>611</b>	<b>Landesstraßen</b>			
	Mittelaufbringung	6.929.500,00	7.703.586,08	774.086,08
8013	Veräußerungen von technischen Anlagen, Fahrzeugen und Maschinen	0,00	99.302,91	99.302,91
8014	Veräußerungen von Amts-, Betriebs- und Geschäftsausstattung	0,00	8,33	8,33
8060	Veräußerungen von Altmaterial	21.300,00	28.699,73	7.399,73
8145	Rückersätze von Auszahlungen für Leistungen Dritter	0,00	926.968,41	926.968,41
8150	Gebühren für Verwaltungsleistungen	16.200,00	3.929,50	-12.270,50
8170	Kostenbeiträge und Kostenersätze für Verwaltungsleistungen	144.300,00	131.177,56	-13.122,44
8240	Miet- und Pachtertrag	681.200,00	667.208,74	-13.991,26
8280	Rückersätze von Aufwendungen	180.000,00	283.228,51	103.228,51
8299	Sonstige Erträge	526.100,00	564.841,07	38.741,07

**Rechnungsabschluss**

<b>Kontennachweis Ergebnishaushalt</b>		<b>Budget</b>	<b>RA 2019</b>	<b>Abweichung</b>
8501	Transfers vom Bund, sonstige	110.000,00	198.036,11	88.036,11
8630	Transfers von Unternehmen (ohne Finanzunternehmen)	50.400,00	0,00	-50.400,00
8810	Geldstrafen	5.200.000,00	4.778.381,29	-421.618,71
8910	Sonstige Wertaufholungen / Bestandsvermehrungen am kurzfristigen und langfristigen Vermögen	0,00	21.803,92	21.803,92
<b>Mittelverwendung</b>		<b>128.091.900,00</b>	<b>143.151.732,97</b>	<b>15.059.832,97</b>
4000	Geringwertige Wirtschaftsgüter (GWG)	791.500,00	734.071,82	-57.428,18
4020	Verbrauchsgüter für innerbetriebliche Leistungen	20.000,00	12.265,17	-7.734,83
4090	Ersatzteile	1.902.100,00	2.033.431,17	131.331,17
4510	Brennstoffe	115.000,00	121.559,78	6.559,78
4520	Treibstoffe	3.623.700,00	3.483.551,22	-140.148,78
4530	Schmier- und Schleifmittel	162.900,00	150.262,90	-12.637,10
4540	Reinigungsmittel	0,00	10.683,80	10.683,80
4550	Chemische und sonstige artverwandte Mittel	3.548.600,00	3.658.398,61	109.798,61
4560	Schreib-, Zeichen und sonstige Büromittel	12.400,00	17.263,40	4.863,40
4570	Druckwerke	5.300,00	6.882,60	1.582,60
4580	Mittel zur ärztlichen Betreuung und Gesundheitsvorsorge	0,00	2.665,46	2.665,46
4590	Sonstige Verbrauchsgüter	4.591.500,00	3.891.593,73	-699.906,27
6000	Energiebezüge	1.112.600,00	1.046.630,72	-65.969,28
6110	Instandhaltung von Straßenbauten	8.841.100,00	9.961.380,89	1.120.280,89
6140	Instandhaltung von Gebäuden und Bauten	2.000.000,00	865.544,37	-1.134.455,63
6160	Instandhaltung von Maschinen und maschinellen Anlagen	118.200,00	146.746,79	28.546,79
6170	Instandhaltung von Fahrzeugen	340.900,00	486.580,51	145.680,51
6180	Instandhaltung von sonstigen Anlagen	16.300,00	33.861,56	17.561,56
6200	Transporte durch die Bahn	400,00	75,54	-324,46
6210	Sonstige Transporte	0,00	2.636,79	2.636,79
6300	Postdienste	4.600,00	1.402,89	-3.197,11
6310	Sonstige Nachrichtenübermittlung	271.600,00	73.607,66	-197.992,34
6320	Telekommunikationsdienste	0,00	148.037,90	148.037,90
6400	Rechts- und Beratungsaufwand	174.400,00	100.483,22	-73.916,78
6500	Zinsen für Finanzschulden in Euro	419.100,00	351.945,97	-67.154,03
6570	Geldverkehrs- und Bankspesen	0,00	67,50	67,50
6700	Versicherungen	360.400,00	287.609,11	-72.790,89
6800	Planmäßige Abschreibung	86.048.300,00	101.385.541,19	15.337.241,19
6830	Verluste aus dem Abgang von Sachanlagen und immateriellen Vermögenswerten	0,00	2.701.568,39	2.701.568,39
6840	Buchwert abgegangener Sachanlagen	0,00	6.823,08	6.823,08
6848	Buchwert abgegangener Sachanlagen IT	0,00	0,07	0,07
6920	Schadensvergütungen	111.000,00	86.042,15	-24.957,85
6980	Sonstige Wertberichtigungen zum kurzfristigen und langfristigen Vermögen	0,00	43.968,63	43.968,63
7020	Miet- und Pacht aufwand	457.200,00	604.123,37	146.923,37
7100	Gebühren für die Benützung von Gemeindeeinrichtungen und -anlagen	173.200,00	251.607,11	78.407,11
7150	Andere öffentliche Abgaben	25.000,00	204.487,60	179.487,60
7210	Patent- und Lizenzgebühr	4.300,00	17.126,80	12.826,80
7220	Rückersätze von Erträgen	1.000,00	1.084,57	84,57
7260	Mitgliedsbeiträge an Institutionen	800,00	11.435,20	10.635,20
7270	Sonstige Leistungen von natürlichen Personen	487.400,00	6.659,83	-480.740,17
7280	Sonstige Leistungen (Sonstige)	6.598.000,00	4.117.885,15	-2.480.114,85
7290	Vergütungen mit ertragsseitiger Gegenverrechnung innerhalb des Landes	0,00	159,12	159,12
7296	Aufwendungen auf Grund gesetzlicher Anordnungen	1.757.600,00	1.859.990,56	102.390,56
7297	Sonstige Aufwendungen	500,00	699,71	199,71

**Rechnungsabschluss**

<b>Kontennachweis Ergebnishaushalt</b>		<b>Budget</b>	<b>RA 2019</b>	<b>Abweichung</b>
7299	Forderungsabschreibungen	85.000,00	14.844,75	-70.155,25
7355	Kapitaltransfers an Gemeinden, sonstige	3.550.000,00	3.903.739,06	353.739,06
7430	Transfers an Unternehmen (ohne Finanzunternehmen)	50.000,00	175.769,24	125.769,24
7790	Zuwendungen für Investitionszwecke an private Haushalte	310.000,00	128.936,31	-181.063,69
<b>618</b>	<b>Bundes- und Landesstraßen, gemeinsame Kosten</b>			
	<b>Mittelaufbringung</b>	<b>4.180.500,00</b>	<b>3.675.811,77</b>	<b>-504.688,23</b>
8270	Kostensätze für die Überlassung von Bediensteten an Dritte	4.180.500,00	3.675.811,77	-504.688,23
	<b>Mittelverwendung</b>	<b>57.983.800,00</b>	<b>55.100.763,13</b>	<b>-2.883.036,87</b>
5000	Geldbezüge der Beamten	1.203.500,00	1.064.845,70	-138.654,30
5100	Geldbezüge der ganzjährig beschäftigten Vertragsbediensteten	2.907.000,00	1.440.266,97	-1.466.733,03
5101	Geldbezüge der ganzjährig beschäftigten Vertragsbediensteten	39.910.100,00	39.251.366,32	-658.733,68
5630	Sonstige Aufwandsentschädigungen	114.400,00	111.595,93	-2.804,07
5635	Sonstige Aufwandsentschädigungen	303.300,00	276.351,44	-26.948,56
5660	Zuwendungen aus Anlass von Dienstjubiläen	200,00	0,00	-200,00
5670	Belohnungen und Geldaushilfen und Leistungsprämien	500,00	200,00	-300,00
5800	Dienstgeberbeiträge zum Ausgleichsfonds für Familienbeihilfen für Beamte	37.100,00	32.890,35	-4.209,65
5810	Sonstige Dienstgeberbeiträge zur sozialen Sicherheit der Beamten	48.000,00	42.280,53	-5.719,47
5811	Sonstige Dienstgeberbeiträge zur sozialen Sicherheit der Beamten	31.800,00	28.995,54	-2.804,46
5820	Dienstgeberbeiträge zum Ausgleichsfonds für Familienbeihilfe für Vertragsbedienstete	1.542.500,00	1.455.183,74	-87.316,26
5830	Sonstige Dienstgeberbeiträge zur sozialen Sicherheit der Vertragsbediensteten	8.883.600,00	8.368.045,71	-515.554,29
5831	Sonstige Dienstgeberbeiträge zur sozialen Sicherheit der Vertragsbediensteten	466.000,00	475.216,33	9.216,33
5832	Sonstige Dienstgeberbeiträge zur sozialen Sicherheit der Vertragsbediensteten	199.800,00	211.143,34	11.343,34
5881	Sonstige Dienstgeberbeiträge	81.800,00	68.242,94	-13.557,06
5909	Freiwillige Sozialleistungen	200,00	88.401,85	88.201,85
7298	Reisegebühren	2.254.000,00	2.185.736,44	-68.263,56
<b>64</b>	<b>Straßenverkehr</b>			
<b>649</b>	<b>Sonstige Einrichtungen und Maßnahmen</b>			
	<b>Mittelaufbringung</b>	<b>6.100,00</b>	<b>570.360,00</b>	<b>564.260,00</b>
8240	Miet- und Pächtertrag	100,00	0,00	-100,00
8293	Zinsen aus dem Geldverkehr in Euro	100,00	0,00	-100,00
8299	Sonstige Erträge	100,00	0,00	-100,00
8500	Transfers vom Bund nach dem FAG	100,00	0,00	-100,00
8530	Transfers von Bundesfonds	5.700,00	420.360,00	414.660,00
8940	Entnahmen von Haushaltsrücklagen	0,00	150.000,00	150.000,00
	<b>Mittelverwendung</b>	<b>1.100,00</b>	<b>578.708,78</b>	<b>577.608,78</b>
4570	Druckwerke	100,00	3.014,03	2.914,03
4590	Sonstige Verbrauchsgüter	100,00	1.484,10	1.384,10
5640	Vergütungen für Nebentätigkeit	100,00	0,00	-100,00
6210	Sonstige Transporte	0,00	4.240,00	4.240,00
6570	Geldverkehrs- und Bankspesen	100,00	135,35	35,35
6800	Planmäßige Abschreibung	0,00	8.248,78	8.248,78
7150	Andere öffentliche Abgaben	0,00	9.228,96	9.228,96
7270	Sonstige Leistungen von natürlichen Personen	200,00	5.567,48	5.367,48
7280	Sonstige Leistungen (Sonstige)	100,00	393.508,49	393.408,49
7294	Zuweisung an Haushaltsrücklagen	0,00	26.901,90	26.901,90

**Rechnungsabschluss**

<b>Kontennachweis Ergebnishaushalt</b>		<b>Budget</b>	<b>RA 2019</b>	<b>Abweichung</b>
7301	Transfers an den Bund, sonstige	100,00	0,00	-100,00
7355	Kapitaltransfers an Gemeinden, sonstige	100,00	54,94	-45,06
7670	Sonstige Zuwendungen an private gemeinnützige Einrichtungen	100,00	150,00	50,00
7690	Sonstige Zuwendungen an Einzelpersonen	100,00	126.174,75	126.074,75
65	Schieneverkehr			
650	Eisenbahnen			
	Mittelverwendung	8.399.000,00	8.394.545,86	-4.454,14
7403	Transfers an Beteiligungen des Landes	89.000,00	102.975,84	13.975,84
7430	Transfers an Unternehmen (ohne Finanzunternehmen)	8.310.000,00	8.291.570,02	-18.429,98
69	Verkehr, Sonstiges			
690	Verkehr, Sonstiges			
	Mittelaufbringung	450.000,00	441.200,00	-8.800,00
8501	Transfers vom Bund, sonstige	450.000,00	441.200,00	-8.800,00
	Mittelverwendung	76.684.300,00	70.935.279,13	-5.749.020,87
5640	Vergütungen für Nebentätigkeit	6.000,00	37.707,12	31.707,12
7260	Mitgliedsbeiträge an Institutionen	11.000,00	11.190,00	190,00
7270	Sonstige Leistungen von natürlichen Personen	72.800,00	55.806,48	-16.993,52
7280	Sonstige Leistungen (Sonstige)	420.000,00	260.270,59	-159.729,41
7305	Transfers an Gemeinden, sonstige	898.000,00	375.387,64	-522.612,36
7307	Transfers an Gemeindeverbände, sonstige	1.000,00	0,00	-1.000,00
7355	Kapitaltransfers an Gemeinden, sonstige	4.605.000,00	3.925.795,80	-679.204,20
7403	Transfers an Beteiligungen des Landes	61.827.500,00	59.195.785,56	-2.631.714,44
7430	Transfers an Unternehmen (ohne Finanzunternehmen)	8.811.000,00	6.961.136,52	-1.849.863,48
7453	Kapitaltransfers an Beteiligungen des Landes	0,00	81.039,42	81.039,42
7670	Sonstige Zuwendungen an private gemeinnützige Einrichtungen	32.000,00	31.160,00	-840,00
7	Wirtschaftsförderung			
74	Sonstige Förderung der Land- und Forstwirtschaft			
749	Sonstige Einrichtungen und Maßnahmen			
	Mittelaufbringung	4.300,00	24.706,82	20.406,82
8145	Rückersätze von Auszahlungen für Leistungen Dritter	3.800,00	9.300,00	5.500,00
8170	Kostenbeiträge und Kostenersatz für Verwaltungsleistungen	300,00	14.680,98	14.380,98
8240	Miet- und Pächtertrag	0,00	120,00	120,00
8280	Rückersätze von Aufwendungen	200,00	605,84	405,84
	Mittelverwendung	2.381.200,00	2.356.272,77	-24.927,23
4000	Geringwertige Wirtschaftsgüter (GWG)	400,00	0,00	-400,00
4130	Handelswaren	0,00	584,88	584,88
4560	Schreib-, Zeichen und sonstige Büromittel	800,00	121,01	-678,99
4570	Druckwerke	1.000,00	7.683,79	6.683,79
6310	Sonstige Nachrichtenübermittlung	200,00	0,00	-200,00
6320	Telekommunikationsdienste	0,00	126,00	126,00
6400	Rechts- und Beratungsaufwand	18.700,00	9.950,00	-8.750,00
6570	Geldverkehrs- und Bankspesen	100,00	11,50	-88,50
6800	Planmäßige Abschreibung	500,00	0,00	-500,00
7100	Gebühren für die Benützung von Gemeindeeinrichtungen und -anlagen	200,00	0,00	-200,00
7150	Andere öffentliche Abgaben	0,00	108,50	108,50
7210	Patent- und Lizenzgebühr	500,00	0,00	-500,00
7260	Mitgliedsbeiträge an Institutionen	500,00	196,00	-304,00
7270	Sonstige Leistungen von natürlichen Personen	19.300,00	3.590,00	-15.710,00
7280	Sonstige Leistungen (Sonstige)	1.868.500,00	2.016.475,16	147.975,16

**Rechnungsabschluss**

<b>Kontennachweis Ergebnishaushalt</b>		<b>Budget</b>	<b>RA 2019</b>	<b>Abweichung</b>
7290	Vergütungen mit ertragsseitiger Gegenverrechnung innerhalb des Landes	0,00	77,00	77,00
7297	Sonstige Aufwendungen	500,00	0,00	-500,00
7340	Transfers an sonstige Träger öffentlichen Rechts	120.000,00	64.498,93	-55.501,07
7670	Sonstige Zuwendungen an private gemeinnützige Einrichtungen	320.000,00	241.850,00	-78.150,00
7690	Sonstige Zuwendungen an Einzelpersonen	30.000,00	11.000,00	-19.000,00
<b>75</b>	<b>Förderung der Energiewirtschaft</b>			
<b>751</b>	<b>Elektrizität</b>			
	<b>Mittelaufbringung</b>	<b>1.066.500,00</b>	<b>1.070.714,73</b>	<b>4.214,73</b>
8280	Rückersätze von Aufwendungen	0,00	21.414,73	21.414,73
8293	Zinsen aus dem Geldverkehr in Euro	3.500,00	0,00	-3.500,00
8501	Transfers vom Bund, sonstige	1.063.000,00	1.049.300,00	-13.700,00
	<b>Mittelverwendung</b>	<b>1.066.500,00</b>	<b>1.064.033,75</b>	<b>-2.466,25</b>
6570	Geldverkehrs- und Bankspesen	200,00	119,19	-80,81
7280	Sonstige Leistungen (Sonstige)	20.000,00	57.855,36	37.855,36
7294	Zuweisung an Haushaltsrücklagen	0,00	665.216,54	665.216,54
7355	Kapitaltransfers an Gemeinden, sonstige	0,00	71.700,01	71.700,01
7480	Kapitaltransfers an Unternehmen (ohne Finanzunternehmen)	0,00	26.160,00	26.160,00
7770	Zuwendungen für Investitionszwecke an private, nicht auf Gewinn ausgerichtete Organisationen	1.046.300,00	223.182,65	-823.117,35
7790	Zuwendungen für Investitionszwecke an private Haushalte	0,00	19.800,00	19.800,00
<b>759</b>	<b>Sonstige Energieträger</b>			
	<b>Mittelaufbringung</b>	<b>0,00</b>	<b>169.876,00</b>	<b>169.876,00</b>
8192	Erträge aus der Auflösung von Rückstellungen für ausstehende Rechnungen und Betriebspensionen	0,00	169.876,00	169.876,00
	<b>Mittelverwendung</b>	<b>3.258.700,00</b>	<b>520.441,36</b>	<b>-2.738.258,64</b>
6880	Dotierung von Rückstellungen für ausstehende Rechnungen	0,00	10.244,00	10.244,00
7260	Mitgliedsbeiträge an Institutionen	31.100,00	30.100,00	-1.000,00
7280	Sonstige Leistungen (Sonstige)	75.000,00	67.646,36	-7.353,64
7403	Transfers an Beteiligungen des Landes	0,00	200.000,00	200.000,00
7430	Transfers an Unternehmen (ohne Finanzunternehmen)	18.300,00	4.950,00	-13.350,00
7480	Kapitaltransfers an Unternehmen (ohne Finanzunternehmen)	2.909.100,00	207.501,00	-2.701.599,00
7670	Sonstige Zuwendungen an private gemeinnützige Einrichtungen	225.200,00	0,00	-225.200,00
<b>8</b>	<b>Dienstleistungen</b>			
<b>84</b>	<b>Liegenschaften, Wohn- und Geschäftsgebäude</b>			
<b>840</b>	<b>Grundbesitz</b>			
	<b>Mittelaufbringung</b>	<b>0,00</b>	<b>18.457.986,10</b>	<b>18.457.986,10</b>
8011	Veräußerungen von Grundstücken und Grundstückseinrichtungen	0,00	18.457.986,10	18.457.986,10
	<b>Mittelverwendung</b>	<b>170.000,00</b>	<b>357.860,21</b>	<b>187.860,21</b>
6400	Rechts- und Beratungsaufwand	50.000,00	16.547,70	-33.452,30
6800	Planmäßige Abschreibung	45.000,00	167.074,38	122.074,38
7150	Andere öffentliche Abgaben	50.000,00	9.476,50	-40.523,50
7280	Sonstige Leistungen (Sonstige)	25.000,00	2.760,10	-22.239,90
7294	Zuweisung an Haushaltsrücklagen	0,00	162.001,53	162.001,53
<b>87</b>	<b>Wirtschaftliche Unternehmungen</b>			
<b>878</b>	<b>Zusammengefasste Unternehmungen</b>			
	<b>Mittelverwendung</b>	<b>4.351.000,00</b>	<b>4.359.295,19</b>	<b>8.295,19</b>
7403	Transfers an Beteiligungen des Landes	3.000.000,00	3.000.000,00	0,00
7452	Kapitaltransfers an Eigenbetriebe	1.351.000,00	1.359.295,19	8.295,19



**Rechnungsabschluss**

Kontennachweis Ergebnishaushalt		Budget	RA 2019	Abweichung
9	Finanzwirtschaft			
90	Gesonderte Verwaltung			
900	Gesonderte Verwaltung			
	Mittelaufbringung	25.300,00	43.616,10	18.316,10
8150	Gebühren für Verwaltungsleistungen	25.000,00	24.083,92	-916,08
8170	Kostenbeiträge und Kostenersätze für Verwaltungsleistungen	300,00	90,00	-210,00
8192	Erträge aus der Auflösung von Rückstellungen für ausstehende Rechnungen und Betriebspensionen	0,00	3.840,28	3.840,28
8299	Sonstige Erträge	0,00	15.601,90	15.601,90
	Mittelverwendung	2.011.700,00	1.893.608,90	-118.091,10
6400	Rechts- und Beratungsaufwand	46.200,00	51.846,00	5.646,00
6420	Sonstiger Gerichtsaufwand	60.000,00	22.503,70	-37.496,30
6800	Planmäßige Abschreibung	3.500,00	0,00	-3.500,00
6880	Dotierung von Rückstellungen für ausstehende Rechnungen	0,00	408.800,00	408.800,00
7260	Mitgliedsbeiträge an Institutionen	2.100,00	2.042,10	-57,90
7280	Sonstige Leistungen (Sonstige)	273.600,00	188.747,92	-84.852,08
7297	Sonstige Aufwendungen	100,00	92,00	-8,00
7299	Forderungsabschreibungen	0,00	381,90	381,90
7305	Transfers an Gemeinden, sonstige	407.000,00	0,00	-407.000,00
7355	Kapitaltransfers an Gemeinden, sonstige	1.112.200,00	1.112.195,28	-4,72
7670	Sonstige Zuwendungen an private gemeinnützige Einrichtungen	107.000,00	107.000,00	0,00
91	Kapitalvermögen und Stiftungen ohne eigene Rechtspersönlichkeit			
910	Geldverkehr			
	Mittelaufbringung	29.003.200,00	25.600.439,44	-3.402.760,56
8200	Zinserträge aus Darlehen und aktiven Finanzinstrumenten	3.953.000,00	3.393.394,52	-559.605,48
8290	Agien	25.050.000,00	0,00	-25.050.000,00
8293	Zinsen aus dem Geldverkehr in Euro	100,00	21.990,15	21.890,15
8298	Agien	0,00	22.185.018,28	22.185.018,28
8299	Sonstige Erträge	100,00	36,49	-63,51
	Mittelverwendung	2.970.000,00	1.894.528,85	-1.075.471,15
6210	Sonstige Transporte	4.000,00	3.214,87	-785,13
6570	Geldverkehrs- und Bankspesen	560.000,00	611.063,74	51.063,74
6571	Disagien	2.405.000,00	1.122.809,28	-1.282.190,72
6880	Dotierung von Rückstellungen für ausstehende Rechnungen	0,00	157.342,35	157.342,35
7100	Gebühren für die Benützung von Gemeindeeinrichtungen und -anlagen	1.000,00	98,61	-901,39
911	Darlehen (soweit nicht aufgeteilt)			
	Mittelaufbringung	0,00	2.006.713,86	2.006.713,86
8200	Zinserträge aus Darlehen und aktiven Finanzinstrumenten	0,00	2.006.702,96	2.006.702,96
8291	Pöнал-, Stundungs- und Verzugszinsen	0,00	10,90	10,90
92	Öffentliche Abgaben			
921	Zwischen Ländern und Gemeinden geteilte Abgaben			
	Mittelaufbringung	6.100.000,00	6.169.868,98	69.868,98
8450	Indirekte Abgaben der Länder	6.100.000,00	6.169.868,98	69.868,98
	Mittelverwendung	6.100.000,00	6.169.324,78	69.324,78
7280	Sonstige Leistungen (Sonstige)	200.000,00	0,00	-200.000,00
7290	Vergütungen mit ertragsseitiger Gegenverrechnung innerhalb des Landes	5.900.000,00	6.169.324,78	269.324,78
922	Ausschließliche Landesabgaben			
	Mittelaufbringung	217.757.500,00	230.092.165,99	12.334.665,99
8150	Gebühren für Verwaltungsleistungen	0,00	1.294,80	1.294,80
8350	Direkte Abgaben der Länder	194.370.500,00	205.366.870,89	10.996.370,89

**Rechnungsabschluss**

<b>Kontennachweis Ergebnishaushalt</b>		<b>Budget</b>	<b>RA 2019</b>	<b>Abweichung</b>
8380	Nebenansprüche und Resteingänge	0,00	460,88	460,88
8450	Indirekte Abgaben der Länder	23.387.000,00	24.723.539,42	1.336.539,42
<b>Mittelverwendung</b>		<b>942.500,00</b>	<b>2.065.032,85</b>	<b>1.122.532,85</b>
7280	Sonstige Leistungen (Sonstige)	942.500,00	955.383,61	12.883,61
7297	Sonstige Aufwendungen	0,00	1.106.152,14	1.106.152,14
7299	Forderungsabschreibungen	0,00	3.497,10	3.497,10
<b>925</b>	<b>Ertragsanteile an gemeinschaftlichen Bundesabgaben</b>			
<b>Mittelaufbringung</b>		<b>2.264.706.900,00</b>	<b>2.301.876.375,00</b>	<b>37.169.475,00</b>
8390	Ertragsanteile an direkten gemeinschaftlichen Bundesabgaben	1.191.276.900,00	1.298.904.017,00	107.627.117,00
8490	Ertragsanteile an indirekten gemeinschaftlichen Bundesabgaben	1.073.430.000,00	1.002.972.358,00	-70.457.642,00
<b>Mittelverwendung</b>		<b>32.247.300,00</b>	<b>33.523.406,00</b>	<b>1.276.106,00</b>
7382	Kapitaltransfers an Landesfonds	32.247.300,00	33.523.406,00	1.276.106,00
<b>93</b>	<b>Umlagen</b>			
<b>930</b>	<b>Landesumlage</b>			
<b>Mittelaufbringung</b>		<b>102.328.400,00</b>	<b>105.405.053,00</b>	<b>3.076.653,00</b>
8450	Indirekte Abgaben der Länder	102.328.400,00	105.405.053,00	3.076.653,00
<b>94</b>	<b>Finanzzuweisungen und Zuschüsse</b>			
<b>941</b>	<b>Sonstige Finanzzuweisungen nach dem FAG</b>			
<b>Mittelaufbringung</b>		<b>26.588.000,00</b>	<b>26.588.000,00</b>	<b>0,00</b>
8500	Transfers vom Bund nach dem FAG	26.588.000,00	26.588.000,00	0,00
<b>943</b>	<b>Zuschüsse nach dem FAG</b>			
<b>Mittelaufbringung</b>		<b>3.194.800,00</b>	<b>3.194.766,61</b>	<b>-33,39</b>
8500	Transfers vom Bund nach dem FAG	3.194.800,00	3.194.766,61	-33,39
<b>Mittelverwendung</b>		<b>0,00</b>	<b>140.624,56</b>	<b>140.624,56</b>
7300	Transfers an den Bund nach dem FAG	0,00	140.624,56	140.624,56
<b>944</b>	<b>Zuschüsse nach dem Katastrophenfondsgesetz</b>			
<b>Mittelaufbringung</b>		<b>5.814.800,00</b>	<b>16.456.217,95</b>	<b>10.641.417,95</b>
8500	Transfers vom Bund nach dem FAG	5.814.500,00	6.622.558,43	808.058,43
8501	Transfers vom Bund, sonstige	300,00	9.833.659,52	9.833.359,52
<b>945</b>	<b>Sonstige Zuschüsse des Bundes</b>			
<b>Mittelaufbringung</b>		<b>95.698.700,00</b>	<b>83.528.815,17</b>	<b>-12.169.884,83</b>
8501	Transfers vom Bund, sonstige	95.698.700,00	83.528.815,17	-12.169.884,83
<b>95</b>	<b>Nicht aufteilbare Schulden</b>			
<b>950</b>	<b>Aufgenommene Darlehen und Schuldendienst</b>			
<b>Mittelaufbringung</b>		<b>1.350.000,00</b>	<b>291.823,15</b>	<b>-1.058.176,85</b>
8196	Erträge aus der Änderung von Forderungen/Verbindlichkeiten (Gebührenrichtigstellung)	0,00	47.952,07	47.952,07
8200	Zinserträge aus Darlehen und aktiven Finanzinstrumenten	1.350.000,00	-0,00	-1.350.000,00
8280	Rückersätze von Aufwendungen	0,00	205.567,33	205.567,33
8293	Zinsen aus dem Geldverkehr in Euro	0,00	38.303,75	38.303,75
<b>Mittelverwendung</b>		<b>99.292.900,00</b>	<b>97.021.891,65</b>	<b>-2.271.008,35</b>
6500	Zinsen für Finanzschulden in Euro	98.892.900,00	96.808.166,07	-2.084.733,93
6510	Zinsen für unterjährige Geldgeschäfte in Euro	400.000,00	3.917,42	-396.082,58
6880	Dotierung von Rückstellungen für ausstehende Rechnungen	0,00	178.405,96	178.405,96
7299	Forderungsabschreibungen	0,00	31.402,20	31.402,20

**Rechnungsabschluss**

<b>Kontennachweis Ergebnishaushalt</b>		<b>Budget</b>	<b>RA 2019</b>	<b>Abweichung</b>
96	Haftungen (soweit nicht aufteilbar)			
960	Zahlungsverpflichtungen			
	Mittelaufbringung	1.781.600,00	1.655.176,29	-126.423,71
8100	Erträge aus Leistungen	1.781.500,00	1.652.127,90	-129.372,10
8280	Rückersätze von Aufwendungen	100,00	3.048,39	2.948,39
	Mittelverwendung	366.300,00	0,00	-366.300,00
7500	Transfers an Finanzunternehmen	366.300,00	0,00	-366.300,00
97	Verstärkungsmittel			
970	Verstärkungsmittel			
	Mittelverwendung	8.369.200,00	0,00	-8.369.200,00
7297	Sonstige Aufwendungen	8.369.200,00	0,00	-8.369.200,00
98	Haushaltsausgleich			
981	Haushaltsausgleich durch Rücklagen			
	Mittelaufbringung	0,00	66.981.536,29	66.981.536,29
8940	Entnahmen von Haushaltsrücklagen	0,00	66.981.536,29	66.981.536,29
	Mittelverwendung	0,00	200.153.553,36	200.153.553,36
7294	Zuweisung an Haushaltsrücklagen	0,00	200.153.553,36	200.153.553,36
99	Jahresergebnis, Übergabe und Übernahme des Jahresergebnisses,			
991	Rückersätze, nicht absetzbare Einnahmen und Ausgaben (soweit nicht			
	Mittelaufbringung	0,00	976.391,78	976.391,78
8280	Rückersätze von Aufwendungen	0,00	51.120,00	51.120,00
8299	Sonstige Erträge	0,00	925.271,78	925.271,78
999	null			
	Mittelaufbringung	0,00	65.729,40	65.729,40
8930	Bestandsveränderungen am kurzfristigem Vermögen	0,00	65.729,40	65.729,40
	Mittelverwendung	0,00	142.211,12	142.211,12
6980	Sonstige Wertberichtigungen zum kurzfristigen und langfristigen Vermögen	0,00	142.211,12	142.211,12

<b>Kontennachweis Finanzierungshaushalt</b>		<b>Budget</b>	<b>RA 2019</b>	<b>Abweichung</b>
0	Vertretungskörper und allgemeine Verwaltung			
00	Landtag			
000	Allgemeine Angelegenheiten			
	Mittelverwendung	2.161.500,00	2.082.410,00	-79.090,00
7231	Verfügunsmittel	56.500,00	56.510,00	10,00
7660	Gesetzliche Zuwendungen an private gemeinnützige Einrichtungen	2.105.000,00	2.025.900,00	-79.100,00
01	Landesregierung			
011	Repräsentation			
	Mittelverwendung	478.300,00	454.233,03	-24.066,97
7231	Verfügunsmittel	187.300,00	187.300,00	0,00
7232	Repräsentationsaufwand	291.000,00	263.724,97	-27.275,03
7290	Vergütungen mit ertragsseitiger Gegenverrechnung innerhalb des Landes	0,00	3.208,06	3.208,06
02	Amt der Landesregierung			
020	Allgemeine Angelegenheiten			
	Mittelverwendung	41.570.100,00	41.337.062,83	-233.037,17
0200	Maschinen und maschinelle Anlagen	123.700,00	39.360,76	-84.339,24
0420	Amts-, Betriebs- und Geschäftsausstattung	11.800,00	102.027,60	90.227,60
0500	Sonderanlagen	0,00	10.050,68	10.050,68
0700	Aktivierungsfähige Rechte (immaterielle Vermögenswerte)	300.300,00	516,38	-299.783,62
4000	Geringwertige Wirtschaftsgüter (GWG)	12.600,00	52.354,68	39.754,68
4560	Schreib-, Zeichen und sonstige Büromittel	19.100,00	17.126,16	-1.973,84

**Rechnungsabschluss**

<b>Kontennachweis Finanzierungshaushalt</b>		<b>Budget</b>	<b>RA 2019</b>	<b>Abweichung</b>
5000	Geldbezüge der Beamten	20.595.000,00	19.382.499,51	-1.212.500,49
5100	Geldbezüge der ganzjährig beschäftigten Vertragsbediensteten	13.033.300,00	13.845.615,66	812.315,66
5101	Geldbezüge der ganzjährig beschäftigten Vertragsbediensteten	498.000,00	626.597,26	128.597,26
5200	Geldbezüge der nicht ganzjährig beschäftigten Vertragsbediensteten	131.500,00	200.845,69	69.345,69
5630	Sonstige Aufwandsentschädigungen	18.000,00	16.891,81	-1.108,19
5635	Sonstige Aufwandsentschädigungen	204.200,00	196.668,86	-7.531,14
5660	Zuwendungen aus Anlass von Dienstjubiläen	700,00	0,00	-700,00
5670	Belohnungen und Geldaushilfen und Leistungsprämien	78.200,00	11.147,33	-67.052,67
5800	Dienstgeberbeiträge zum Ausgleichsfonds für Familienbeihilfen für Beamte	616.500,00	569.719,18	-46.780,82
5810	Sonstige Dienstgeberbeiträge zur sozialen Sicherheit der Beamten	833.400,00	773.600,84	-59.799,16
5811	Sonstige Dienstgeberbeiträge zur sozialen Sicherheit der Beamten	548.900,00	518.050,93	-30.849,07
5820	Dienstgeberbeiträge zum Ausgleichsfonds für Familienbeihilfe für Vertragsbedienstete	484.300,00	515.170,83	30.870,83
5830	Sonstige Dienstgeberbeiträge zur sozialen Sicherheit der Vertragsbediensteten	2.741.600,00	2.926.759,65	185.159,65
5831	Sonstige Dienstgeberbeiträge zur sozialen Sicherheit der Vertragsbediensteten	139.000,00	160.720,08	21.720,08
5832	Sonstige Dienstgeberbeiträge zur sozialen Sicherheit der Vertragsbediensteten	137.400,00	149.334,05	11.934,05
5909	Freiwillige Sozialleistungen	700,00	49.237,08	48.537,08
6160	Instandhaltung von Maschinen und maschinellen Anlagen	56.000,00	30.170,12	-25.829,88
7260	Mitgliedsbeiträge an Institutionen	63.600,00	41.263,95	-22.336,05
7270	Sonstige Leistungen von natürlichen Personen	100,00	0,00	-100,00
7280	Sonstige Leistungen (Sonstige)	361.400,00	465.252,66	103.852,66
7298	Reisegebühren	560.800,00	636.081,08	75.281,08
<b>021</b>	<b>Information und Dokumentation</b>			
	Mittelverwendung	855.700,00	1.021.988,29	166.288,29
4130	Handelswaren	0,00	3.468,82	3.468,82
4570	Druckwerke	3.000,00	2.940,96	-59,04
7150	Andere öffentliche Abgaben	0,00	23.798,08	23.798,08
7280	Sonstige Leistungen (Sonstige)	852.700,00	991.763,43	139.063,43
7297	Sonstige Aufwendungen	0,00	17,00	17,00
<b>022</b>	<b>Raumordnung und Raumplanung</b>			
	Mittelaufbringung	5.000,00	75.404,30	70.404,30
8280	Rückersätze von Aufwendungen	0,00	256,25	256,25
8890	Transfers von der Europäischen Union	5.000,00	75.148,05	70.148,05
	Mittelverwendung	518.400,00	528.020,54	9.620,54
4560	Schreib-, Zeichen und sonstige Büromittel	700,00	0,00	-700,00
4570	Druckwerke	700,00	0,00	-700,00
6310	Sonstige Nachrichtenübermittlung	200,00	10,50	-189,50
6320	Telekommunikationsdienste	0,00	115,50	115,50
6400	Rechts- und Beratungsaufwand	30.000,00	0,00	-30.000,00
7260	Mitgliedsbeiträge an Institutionen	241.000,00	239.145,72	-1.854,28
7270	Sonstige Leistungen von natürlichen Personen	17.700,00	7.260,00	-10.440,00
7280	Sonstige Leistungen (Sonstige)	219.600,00	253.144,94	33.544,94
7403	Transfers an Beteiligungen des Landes	8.500,00	28.343,88	19.843,88
<b>024</b>	<b>Aufgabenerfüllung für Dritte</b>			
	Mittelaufbringung	808.400,00	801.544,84	-6.855,16
8150	Gebühren für Verwaltungsleistungen	20.000,00	24.150,00	4.150,00
8270	Kostensätze für die Überlassung von Bediensteten an Dritte	788.400,00	777.394,84	-11.005,16

**Rechnungsabschluss**

<b>Kontennachweis Finanzierungshaushalt</b>		<b>Budget</b>	<b>RA 2019</b>	<b>Abweichung</b>
Mittelverwendung		960.500,00	928.287,42	-32.212,58
4000	Geringwertige Wirtschaftsgüter (GWG)	800,00	0,00	-800,00
4020	Verbrauchsgüter für innerbetriebliche Leistungen	500,00	0,00	-500,00
4560	Schreib-, Zeichen und sonstige Büromittel	500,00	0,00	-500,00
4570	Druckwerke	57.000,00	58.537,54	1.537,54
5000	Geldbezüge der Beamten	608.300,00	575.627,03	-32.672,97
5100	Geldbezüge der ganzjährig beschäftigten Vertragsbediensteten	57.700,00	59.303,60	1.603,60
5635	Sonstige Aufwandsentschädigungen	4.500,00	3.917,94	-582,06
5660	Zuwendungen aus Anlass von Dienstjubiläen	100,00	0,00	-100,00
5670	Belohnungen und Geldaushilfen und Leistungsprämien	10.200,00	29.896,28	19.696,28
5800	Dienstgeberbeiträge zum Ausgleichsfonds für Familienbeihilfen für Beamte	19.300,00	15.549,95	-3.750,05
5810	Sonstige Dienstgeberbeiträge zur sozialen Sicherheit der Beamten	24.500,00	22.324,51	-2.175,49
5811	Sonstige Dienstgeberbeiträge zur sozialen Sicherheit der Beamten	16.800,00	15.983,57	-816,43
5820	Dienstgeberbeiträge zum Ausgleichsfonds für Familienbeihilfe für Vertragsbedienstete	2.300,00	2.424,54	124,54
5830	Sonstige Dienstgeberbeiträge zur sozialen Sicherheit der Vertragsbediensteten	12.200,00	12.818,36	618,36
5831	Sonstige Dienstgeberbeiträge zur sozialen Sicherheit der Vertragsbediensteten	800,00	824,74	24,74
5880	Sonstige Dienstgeberbeiträge	18.700,00	18.143,85	-556,15
5881	Sonstige Dienstgeberbeiträge	1.800,00	1.865,00	65,00
5909	Freiwillige Sozialleistungen	100,00	545,00	445,00
7260	Mitgliedsbeiträge an Institutionen	90.000,00	92.406,68	2.406,68
7270	Sonstige Leistungen von natürlichen Personen	2.000,00	0,00	-2.000,00
7280	Sonstige Leistungen (Sonstige)	4.500,00	1.200,00	-3.300,00
7298	Reisegebühren	27.500,00	16.918,83	-10.581,17
7670	Sonstige Zuwendungen an private gemeinnützige Einrichtungen	400,00	0,00	-400,00
05	Sonstige Aufgaben der allgemeinen Verwaltung			
052	Prüfungstätigkeit			
Mittelaufbringung		1.811.100,00	1.928.492,44	117.392,44
8030	Veräußerungen von Handelswaren	1.000,00	433,20	-566,80
8150	Gebühren für Verwaltungsleistungen	1.700.000,00	1.783.812,22	83.812,22
8170	Kostenbeiträge und Kostenersätze für Verwaltungsleistungen	110.000,00	144.232,49	34.232,49
8299	Sonstige Erträge	100,00	14,53	-85,47
Mittelverwendung		2.023.000,00	1.677.774,28	-345.225,72
0200	Maschinen und maschinelle Anlagen	10.000,00	0,00	-10.000,00
0420	Amts-, Betriebs- und Geschäftsausstattung	20.300,00	10.729,69	-9.570,31
0700	Aktivierungsfähige Rechte (immaterielle Vermögenswerte)	5.000,00	1.150,13	-3.849,87
4000	Geringwertige Wirtschaftsgüter (GWG)	13.100,00	6.941,37	-6.158,63
4020	Verbrauchsgüter für innerbetriebliche Leistungen	8.000,00	3.512,68	-4.487,32
4090	Ersatzteile	8.000,00	8.863,90	863,90
4130	Handelswaren	800,00	0,00	-800,00
4520	Treibstoffe	6.000,00	0,00	-6.000,00
4550	Chemische und sonstige artverwandte Mittel	1.500,00	0,00	-1.500,00
4560	Schreib-, Zeichen und sonstige Büromittel	3.000,00	0,00	-3.000,00
4570	Druckwerke	19.600,00	2.492,36	-17.107,64
5640	Vergütungen für Nebentätigkeit	520.100,00	502.767,85	-17.332,15
6170	Instandhaltung von Fahrzeugen	10.000,00	0,00	-10.000,00
6180	Instandhaltung von sonstigen Anlagen	16.000,00	18.171,88	2.171,88
6320	Telekommunikationsdienste	4.000,00	7.500,81	3.500,81
6400	Rechts- und Beratungsaufwand	500,00	0,00	-500,00

**Rechnungsabschluss**

<b>Kontennachweis Finanzierungshaushalt</b>		<b>Budget</b>	<b>RA 2019</b>	<b>Abweichung</b>
6570	Geldverkehrs- und Bankspesen	600,00	1.952,51	1.352,51
6700	Versicherungen	300,00	0,00	-300,00
7020	Miet- und Pachtaufwand	105.000,00	76.184,45	-28.815,55
7100	Gebühren für die Benützung von Gemeindeeinrichtungen und -anlagen	1.000,00	0,00	-1.000,00
7150	Andere öffentliche Abgaben	0,00	1.273,64	1.273,64
7270	Sonstige Leistungen von natürlichen Personen	1.168.400,00	945.210,32	-223.189,68
7280	Sonstige Leistungen (Sonstige)	98.800,00	91.022,69	-7.777,31
7296	Aufwendungen auf Grund gesetzlicher Anordnungen	1.000,00	0,00	-1.000,00
7297	Sonstige Aufwendungen	2.000,00	0,00	-2.000,00
<b>059</b>	<b>Übrige Einrichtungen und Maßnahmen</b>			
	Mittelaufbringung	4.415.000,00	4.338.055,88	-76.944,12
8170	Kostenbeiträge und Kostenersätze für Verwaltungsleistungen	15.000,00	19.179,67	4.179,67
8505	Transfers von Gemeinden, sonstige	4.400.000,00	4.318.876,21	-81.123,79
	Mittelverwendung	23.305.200,00	22.895.441,55	-409.758,45
4000	Geringwertige Wirtschaftsgüter (GWG)	500,00	0,00	-500,00
4570	Druckwerke	500,00	20,00	-480,00
7270	Sonstige Leistungen von natürlichen Personen	199.200,00	139.127,16	-60.072,84
7280	Sonstige Leistungen (Sonstige)	90.000,00	138.327,91	48.327,91
7430	Transfers an Unternehmen (ohne Finanzunternehmen)	0,00	378.000,00	378.000,00
7660	Gesetzliche Zuwendungen an private gemeinnützige Einrichtungen	22.465.000,00	22.239.966,48	-225.033,52
7690	Sonstige Zuwendungen an Einzelpersonen	550.000,00	0,00	-550.000,00
<b>09</b>	<b>Personalbetreuung</b>			
<b>091</b>	<b>Personalausbildung und Personalfortbildung</b>			
	Mittelverwendung	0,00	27.743,55	27.743,55
0500	Sonderanlagen	0,00	27.743,55	27.743,55
<b>2</b>	<b>Unterricht, Erziehung, Sport und Wissenschaft</b>			
<b>22</b>	<b>Berufsbildender Unterricht; Anstalten der Lehrer- und Erzieherbildung</b>			
<b>220</b>	<b>Berufsbildende Pflichtschulen</b>			
	Mittelverwendung	552.000,00	1.134.849,72	582.849,72
7670	Sonstige Zuwendungen an private gemeinnützige Einrichtungen	552.000,00	1.134.849,72	582.849,72
<b>26</b>	<b>Sport und außerschulische Leibeserziehung</b>			
<b>260</b>	<b>Landessportorganisation</b>			
	Mittelverwendung	216.300,00	44.357,28	-171.942,72
0420	Amts-, Betriebs- und Geschäftsausstattung	1.000,00	0,00	-1.000,00
4000	Geringwertige Wirtschaftsgüter (GWG)	5.900,00	166,36	-5.733,64
4020	Verbrauchsgüter für innerbetriebliche Leistungen	700,00	84,64	-615,36
4560	Schreib-, Zeichen und sonstige Büromittel	500,00	29,93	-470,07
4570	Druckwerke	39.000,00	15,38	-38.984,62
6320	Telekommunikationsdienste	200,00	0,00	-200,00
6400	Rechts- und Beratungsaufwand	18.000,00	0,00	-18.000,00
7100	Gebühren für die Benützung von Gemeindeeinrichtungen und -anlagen	200,00	15,60	-184,40
7150	Andere öffentliche Abgaben	0,00	93,60	93,60
7270	Sonstige Leistungen von natürlichen Personen	19.000,00	5.850,00	-13.150,00
7280	Sonstige Leistungen (Sonstige)	99.500,00	4.996,43	-94.503,57
7297	Sonstige Aufwendungen	0,00	5,34	5,34
7340	Transfers an sonstige Träger öffentlichen Rechts	32.300,00	33.100,00	800,00
<b>269</b>	<b>Sonstige Einrichtungen und Maßnahmen</b>			
	Mittelaufbringung	200,00	9.919,50	9.719,50
8280	Rückersätze von Aufwendungen	200,00	9.919,50	9.719,50

**Rechnungsabschluss**

<b>Kontennachweis Finanzierungshaushalt</b>		<b>Budget</b>	<b>RA 2019</b>	<b>Abweichung</b>
Mittelverwendung		6.021.000,00	6.991.383,92	970.383,92
7260	Mitgliedsbeiträge an Institutionen	53.000,00	60.877,59	7.877,59
7355	Kapitaltransfers an Gemeinden, sonstige	125.000,00	3.000,00	-122.000,00
7480	Kapitaltransfers an Unternehmen (ohne Finanzunternehmen)	131.800,00	870.000,00	738.200,00
7670	Sonstige Zuwendungen an private gemeinnützige Einrichtungen	4.757.300,00	5.589.686,33	832.386,33
7770	Zuwendungen für Investitionszwecke an private, nicht auf Gewinn ausgerichtete Organisationen	953.900,00	467.820,00	-486.080,00
28	Forschung und Wissenschaft			
289	Sonstige Einrichtungen und Maßnahmen			
Mittelaufbringung		0,00	10.592,00	10.592,00
8890	Transfers von der Europäischen Union	0,00	10.592,00	10.592,00
Mittelverwendung		457.700,00	1.061.159,05	603.459,05
6400	Rechts- und Beratungsaufwand	105.000,00	41.376,30	-63.623,70
7150	Andere öffentliche Abgaben	0,00	476,20	476,20
7270	Sonstige Leistungen von natürlichen Personen	27.700,00	28.116,04	416,04
7280	Sonstige Leistungen (Sonstige)	225.000,00	987.690,51	762.690,51
7670	Sonstige Zuwendungen an private gemeinnützige Einrichtungen	100.000,00	3.500,00	-96.500,00
3	Kunst, Kultur und Kultus			
35	Sonstige Kunstpflege			
350	Einrichtungen zur Kunstpflege			
Mittelverwendung		150.000,00	108.000,00	-42.000,00
7280	Sonstige Leistungen (Sonstige)	0,00	108.000,00	108.000,00
7690	Sonstige Zuwendungen an Einzelpersonen	150.000,00	0,00	-150.000,00
36	Heimatspflege			
363	Altstadterhaltung und Ortsbildpflege			
Mittelverwendung		11.500,00	10.000,00	-1.500,00
4000	Geringwertige Wirtschaftsgüter (GWG)	100,00	0,00	-100,00
4020	Verbrauchsgüter für innerbetriebliche Leistungen	300,00	0,00	-300,00
4570	Druckwerke	1.000,00	0,00	-1.000,00
7280	Sonstige Leistungen (Sonstige)	100,00	0,00	-100,00
7355	Kapitaltransfers an Gemeinden, sonstige	10.000,00	10.000,00	0,00
5	Gesundheit			
52	Umweltschutz			
520	Natur- und Landschaftsschutz			
Mittelaufbringung		30.300,00	427.454,79	397.154,79
8240	Miet- und Pächtertrag	100,00	2.976,23	2.876,23
8280	Rückersätze von Aufwendungen	0,00	2.237,30	2.237,30
8810	Geldstrafen	100,00	6.928,64	6.828,64
8890	Transfers von der Europäischen Union	30.100,00	415.312,62	385.212,62
Mittelverwendung		5.216.400,00	5.324.311,74	107.911,74
0402	Sonstige Kraftfahrzeuge	0,00	2.092,00	2.092,00
0500	Sonderanlagen	0,00	39.623,00	39.623,00
4000	Geringwertige Wirtschaftsgüter (GWG)	1.000,00	4.520,70	3.520,70
4130	Handelswaren	1.600,00	1.600,08	0,08
4310	Futtermittel	0,00	211,22	211,22
4570	Druckwerke	2.000,00	81.332,06	79.332,06
4590	Sonstige Verbrauchsgüter	0,00	183,54	183,54
6000	Energiebezüge	1.800,00	2.159,83	359,83
6300	Postdienste	0,00	269,70	269,70
6320	Telekommunikationsdienste	200,00	263,74	63,74
6400	Rechts- und Beratungsaufwand	45.000,00	0,00	-45.000,00

**Rechnungsabschluss**

<b>Kontennachweis Finanzierungshaushalt</b>		<b>Budget</b>	<b>RA 2019</b>	<b>Abweichung</b>
6570	Geldverkehrs- und Bankspesen	0,00	20,00	20,00
6700	Versicherungen	2.000,00	2.063,43	63,43
6920	Schadensvergütungen	183.000,00	169.916,22	-13.083,78
7020	Miet- und Pachtaufwand	1.212.000,00	1.168.791,71	-43.208,29
7100	Gebühren für die Benützung von Gemeindeeinrichtungen und -anlagen	300,00	350,60	50,60
7150	Andere öffentliche Abgaben	700,00	681,40	-18,60
7260	Mitgliedsbeiträge an Institutionen	0,00	3.910,00	3.910,00
7270	Sonstige Leistungen von natürlichen Personen	138.400,00	5.120,00	-133.280,00
7280	Sonstige Leistungen (Sonstige)	794.000,00	214.932,83	-579.067,17
7296	Aufwendungen auf Grund gesetzlicher Anordnungen	12.400,00	21.515,34	9.115,34
7340	Transfers an sonstige Träger öffentlichen Rechts	958.000,00	1.439.815,91	481.815,91
7351	Kapitaltransfers an den Bund, sonstige	30.000,00	30.000,00	0,00
7403	Transfers an Beteiligungen des Landes	0,00	1.079.000,00	1.079.000,00
7670	Sonstige Zuwendungen an private gemeinnützige Einrichtungen	1.804.000,00	1.029.685,93	-774.314,07
7690	Sonstige Zuwendungen an Einzelpersonen	30.000,00	26.252,50	-3.747,50
<b>521</b>	<b>Reinhaltung der Gewässer</b>			
	<b>Mittelaufbringung</b>	<b>230.000,00</b>	<b>309.418,52</b>	<b>79.418,52</b>
8500	Transfers vom Bund nach dem FAG	200.000,00	247.607,82	47.607,82
8810	Geldstrafen	30.000,00	61.810,70	31.810,70
	<b>Mittelverwendung</b>	<b>586.000,00</b>	<b>713.828,24</b>	<b>127.828,24</b>
0200	Maschinen und maschinelle Anlagen	0,00	583,68	583,68
0401	Personenkraftwagen	0,00	663,84	663,84
0420	Amts-, Betriebs- und Geschäftsausstattung	11.000,00	16.131,20	5.131,20
0700	Aktivierungsfähige Rechte (immaterielle Vermögenswerte)	3.000,00	0,00	-3.000,00
4000	Geringwertige Wirtschaftsgüter (GWG)	2.800,00	10.340,52	7.540,52
4020	Verbrauchsgüter für innerbetriebliche Leistungen	2.700,00	1.467,51	-1.232,49
4090	Ersatzteile	2.100,00	4.855,00	2.755,00
4130	Handelswaren	500,00	399,00	-101,00
4520	Treibstoffe	100,00	7,40	-92,60
4550	Chemische und sonstige artverwandte Mittel	3.400,00	792,94	-2.607,06
4560	Schreib-, Zeichen und sonstige Büromittel	200,00	1.055,62	855,62
4570	Druckwerke	2.300,00	191,17	-2.108,83
4590	Sonstige Verbrauchsgüter	2.900,00	1.210,02	-1.689,98
6170	Instandhaltung von Fahrzeugen	1.900,00	1.438,23	-461,77
6180	Instandhaltung von sonstigen Anlagen	3.000,00	2.037,72	-962,28
6210	Sonstige Transporte	3.500,00	0,00	-3.500,00
6300	Postdienste	100,00	13.324,18	13.224,18
6320	Telekommunikationsdienste	300,00	1.438,39	1.138,39
6400	Rechts- und Beratungsaufwand	477.000,00	574.217,71	97.217,71
7020	Miet- und Pachtaufwand	200,00	10.080,00	9.880,00
7100	Gebühren für die Benützung von Gemeindeeinrichtungen und -anlagen	100,00	0,00	-100,00
7150	Andere öffentliche Abgaben	0,00	74,06	74,06
7270	Sonstige Leistungen von natürlichen Personen	1.000,00	125,00	-875,00
7280	Sonstige Leistungen (Sonstige)	67.900,00	73.395,05	5.495,05
<b>522</b>	<b>Reinhaltung der Luft</b>			
	<b>Mittelaufbringung</b>	<b>100,00</b>	<b>95,39</b>	<b>-4,61</b>
8030	Veräußerungen von Handelswaren	0,00	95,39	95,39
8170	Kostenbeiträge und Kostenersätze für Verwaltungsleistungen	100,00	0,00	-100,00
	<b>Mittelverwendung</b>	<b>385.200,00</b>	<b>578.241,22</b>	<b>193.041,22</b>
0420	Amts-, Betriebs- und Geschäftsausstattung	120.000,00	201.126,13	81.126,13



**Rechnungsabschluss**

<b>Kontennachweis Finanzierungshaushalt</b>		<b>Budget</b>	<b>RA 2019</b>	<b>Abweichung</b>
0700	Aktivierungsfähige Rechte (immaterielle Vermögenswerte)	10.000,00	0,00	-10.000,00
4000	Geringwertige Wirtschaftsgüter (GWG)	3.800,00	1.013,23	-2.786,77
4020	Verbrauchsgüter für innerbetriebliche Leistungen	22.900,00	16.091,63	-6.808,37
4090	Ersatzteile	40.000,00	42.472,72	2.472,72
4550	Chemische und sonstige artverwandte Mittel	5.000,00	5.662,66	662,66
4570	Druckwerke	1.800,00	0,00	-1.800,00
6000	Energiebezüge	36.000,00	25.827,50	-10.172,50
6180	Instandhaltung von sonstigen Anlagen	50.000,00	88.039,43	38.039,43
6300	Postdienste	800,00	0,00	-800,00
6320	Telekommunikationsdienste	12.000,00	20.630,90	8.630,90
6400	Rechts- und Beratungsaufwand	18.000,00	139.292,07	121.292,07
7020	Miet- und Pachtaufwand	8.000,00	6.418,69	-1.581,31
7270	Sonstige Leistungen von natürlichen Personen	5.900,00	250,00	-5.650,00
7280	Sonstige Leistungen (Sonstige)	50.000,00	31.416,26	-18.583,74
7297	Sonstige Aufwendungen	1.000,00	0,00	-1.000,00
<b>523</b>	<b>Lärmbekämpfung</b>			
	<b>Mittelaufbringung</b>	<b>3.500,00</b>	<b>8.234,00</b>	<b>4.734,00</b>
8150	Gebühren für Verwaltungsleistungen	2.500,00	1.790,00	-710,00
8505	Transfers von Gemeinden, sonstige	1.000,00	6.444,00	5.444,00
	<b>Mittelverwendung</b>	<b>138.200,00</b>	<b>138.575,29</b>	<b>375,29</b>
0420	Amts-, Betriebs- und Geschäftsausstattung	60.500,00	106.962,00	46.462,00
0700	Aktivierungsfähige Rechte (immaterielle Vermögenswerte)	15.000,00	0,00	-15.000,00
4000	Geringwertige Wirtschaftsgüter (GWG)	1.000,00	1.768,98	768,98
4020	Verbrauchsgüter für innerbetriebliche Leistungen	1.300,00	34,06	-1.265,94
4090	Ersatzteile	5.000,00	0,00	-5.000,00
4570	Druckwerke	2.000,00	4.617,35	2.617,35
4590	Sonstige Verbrauchsgüter	100,00	10,99	-89,01
6180	Instandhaltung von sonstigen Anlagen	15.000,00	9.614,40	-5.385,60
6320	Telekommunikationsdienste	3.300,00	567,91	-2.732,09
6400	Rechts- und Beratungsaufwand	2.000,00	0,00	-2.000,00
7260	Mitgliedsbeiträge an Institutionen	4.000,00	3.800,00	-200,00
7270	Sonstige Leistungen von natürlichen Personen	4.000,00	0,00	-4.000,00
7280	Sonstige Leistungen (Sonstige)	24.000,00	11.199,60	-12.800,40
7297	Sonstige Aufwendungen	1.000,00	0,00	-1.000,00
<b>524</b>	<b>Strahlenschutz</b>			
	<b>Mittelverwendung</b>	<b>33.200,00</b>	<b>37.789,93</b>	<b>4.589,93</b>
0420	Amts-, Betriebs- und Geschäftsausstattung	5.000,00	20.838,00	15.838,00
0700	Aktivierungsfähige Rechte (immaterielle Vermögenswerte)	1.800,00	0,00	-1.800,00
4000	Geringwertige Wirtschaftsgüter (GWG)	1.000,00	614,73	-385,27
4020	Verbrauchsgüter für innerbetriebliche Leistungen	900,00	0,00	-900,00
4090	Ersatzteile	1.000,00	0,00	-1.000,00
6180	Instandhaltung von sonstigen Anlagen	10.000,00	5.717,20	-4.282,80
6320	Telekommunikationsdienste	1.500,00	0,00	-1.500,00
6400	Rechts- und Beratungsaufwand	9.500,00	6.000,00	-3.500,00
7270	Sonstige Leistungen von natürlichen Personen	1.000,00	0,00	-1.000,00
7280	Sonstige Leistungen (Sonstige)	1.500,00	4.620,00	3.120,00
<b>529</b>	<b>Sonstige Einrichtungen und Maßnahmen</b>			
	<b>Mittelaufbringung</b>	<b>156.800,00</b>	<b>237.117,81</b>	<b>80.317,81</b>
8170	Kostenbeiträge und Kostenersätze für Verwaltungsleistungen	25.000,00	36.662,60	11.662,60
8280	Rückersätze von Aufwendungen	40.000,00	98.907,87	58.907,87
8890	Transfers von der Europäischen Union	91.800,00	101.547,34	9.747,34

**Rechnungsabschluss**

<b>Kontennachweis Finanzierungshaushalt</b>		<b>Budget</b>	<b>RA 2019</b>	<b>Abweichung</b>
Mittelverwendung		13.126.200,00	13.969.453,18	843.253,18
0200	Maschinen und maschinelle Anlagen	1.500,00	0,00	-1.500,00
0420	Amts-, Betriebs- und Geschäftsausstattung	37.800,00	56.353,87	18.553,87
0700	Aktivierungsfähige Rechte (immaterielle Vermögenswerte)	7.900,00	0,00	-7.900,00
4000	Geringwertige Wirtschaftsgüter (GWG)	12.300,00	9.382,84	-2.917,16
4020	Verbrauchsgüter für innerbetriebliche Leistungen	45.700,00	68.353,44	22.653,44
4090	Ersatzteile	10.000,00	23.688,49	13.688,49
4550	Chemische und sonstige artverwandte Mittel	42.000,00	47.079,50	5.079,50
4560	Schreib-, Zeichen und sonstige Büromittel	1.800,00	2.346,19	546,19
4570	Druckwerke	37.600,00	24.918,54	-12.681,46
4590	Sonstige Verbrauchsgüter	10.000,00	998,05	-9.001,95
5640	Vergütungen für Nebentätigkeit	20.000,00	25.403,41	5.403,41
6180	Instandhaltung von sonstigen Anlagen	41.000,00	76.925,23	35.925,23
6210	Sonstige Transporte	0,00	3.894,00	3.894,00
6310	Sonstige Nachrichtenübermittlung	1.200,00	102,49	-1.097,51
6320	Telekommunikationsdienste	0,00	1.127,39	1.127,39
6400	Rechts- und Beratungsaufwand	552.000,00	267.583,14	-284.416,86
6570	Geldverkehrs- und Bankspesen	0,00	23,00	23,00
6700	Versicherungen	3.800,00	3.516,48	-283,52
6930	Strafen	100,00	0,00	-100,00
7020	Miet- und Pacht Aufwand	1.000,00	961,63	-38,37
7100	Gebühren für die Benützung von Gemeindeeinrichtungen und -anlagen	100,00	0,00	-100,00
7150	Andere öffentliche Abgaben	0,00	18.353,54	18.353,54
7210	Patent- und Lizenzgebühr	0,00	6.166,23	6.166,23
7260	Mitgliedsbeiträge an Institutionen	40.000,00	40.000,00	0,00
7270	Sonstige Leistungen von natürlichen Personen	84.300,00	18.346,90	-65.953,10
7280	Sonstige Leistungen (Sonstige)	1.149.100,00	1.921.315,64	772.215,64
7297	Sonstige Aufwendungen	0,00	14,86	14,86
7305	Transfers an Gemeinden, sonstige	0,00	14.249,40	14.249,40
7340	Transfers an sonstige Träger öffentlichen Rechts	0,00	398.125,00	398.125,00
7355	Kapitaltransfers an Gemeinden, sonstige	100,00	56.549,78	56.449,78
7403	Transfers an Beteiligungen des Landes	0,00	834.492,54	834.492,54
7430	Transfers an Unternehmen (ohne Finanzunternehmen)	0,00	56.978,73	56.978,73
7453	Kapitaltransfers an Beteiligungen des Landes	0,00	400,00	400,00
7480	Kapitaltransfers an Unternehmen (ohne Finanzunternehmen)	0,00	104.744,92	104.744,92
7670	Sonstige Zuwendungen an private gemeinnützige Einrichtungen	11.026.900,00	5.211.517,55	-5.815.382,45
7680	Gesetzliche Zuwendungen an Einzelpersonen	0,00	87.141,77	87.141,77
7690	Sonstige Zuwendungen an Einzelpersonen	0,00	430.459,20	430.459,20
7790	Zuwendungen für Investitionszwecke an private Haushalte	0,00	4.157.939,43	4.157.939,43
<b>6</b>	<b>Straßen- und Wasserbau, Verkehr</b>			
<b>61</b>	<b>Straßenbau</b>			
<b>610</b>	<b>Bundesstraßen</b>			
	Mittelaufbringung	630.000,00	628.557,34	-1.442,66
8501	Transfers vom Bund, sonstige	630.000,00	628.557,34	-1.442,66
	Mittelverwendung	630.000,00	239.654,77	-390.345,23
7280	Sonstige Leistungen (Sonstige)	630.000,00	239.654,77	-390.345,23
<b>611</b>	<b>Landesstraßen</b>			
	Mittelaufbringung	7.093.200,00	7.606.295,50	513.095,50
0200	Maschinen und maschinelle Anlagen	17.100,00	64.140,23	47.040,23
0402	Sonstige Kraftfahrzeuge	146.600,00	33.970,85	-112.629,15

**Rechnungsabschluss**

<b>Kontennachweis Finanzierungshaushalt</b>		<b>Budget</b>	<b>RA 2019</b>	<b>Abweichung</b>
0420	Amts-, Betriebs- und Geschäftsausstattung	0,00	8,33	8,33
8060	Veräußerungen von Altmaterial	21.300,00	27.450,73	6.150,73
8145	Rückersätze von Auszahlungen für Leistungen Dritter	0,00	804.230,55	804.230,55
8150	Gebühren für Verwaltungsleistungen	16.200,00	4.004,00	-12.196,00
8170	Kostenbeiträge und Kostenersätze für Verwaltungsleistungen	144.300,00	122.246,20	-22.053,80
8240	Miet- und Pächtertrag	681.200,00	662.096,65	-19.103,35
8280	Rückersätze von Aufwendungen	180.000,00	358.295,42	178.295,42
8299	Sonstige Erträge	526.100,00	552.129,26	26.029,26
8501	Transfers vom Bund, sonstige	110.000,00	198.036,11	88.036,11
8505	Transfers von Gemeinden, sonstige	0,00	1.305,88	1.305,88
8630	Transfers von Unternehmen (ohne Finanzunternehmen)	50.400,00	0,00	-50.400,00
8810	Geldstrafen	5.200.000,00	4.778.381,29	-421.618,71
<b>Mittelverwendung</b>		<b>121.591.600,00</b>	<b>133.283.098,29</b>	<b>11.691.498,29</b>
0020	Straßenbauten	0,00	1.499.241,43	1.499.241,43
0030	Grundstücke zu Straßenbauten	0,00	8.461.540,12	8.461.540,12
0200	Maschinen und maschinelle Anlagen	2.166.800,00	1.566.371,06	-600.428,94
0300	Werkzeuge und sonstige Erzeugungshilfsmittel	100,00	9.346,14	9.246,14
0402	Sonstige Kraftfahrzeuge	2.700.000,00	2.538.695,61	-161.304,39
0403	Luftfahrzeuge	0,00	15.760,94	15.760,94
0405	Lastkraftwagen	0,00	1.993.707,82	1.993.707,82
0420	Amts-, Betriebs- und Geschäftsausstattung	247.800,00	319.304,64	71.504,64
0500	Sonderanlagen	199.500,00	254.365,91	54.865,91
0602	Im Bau befindliche Straßenbauten (durch Dritte)	73.739.400,00	75.092.922,50	1.353.522,50
0632	Im Bau befindliche Gebäude und Bauten (durch Dritte)	139.300,00	1.750.699,02	1.611.399,02
0700	Aktivierungsfähige Rechte (immaterielle Vermögenswerte)	440.100,00	276.488,46	-163.611,54
4000	Geringwertige Wirtschaftsgüter (GWG)	791.500,00	795.447,99	3.947,99
4020	Verbrauchsgüter für innerbetriebliche Leistungen	20.000,00	12.265,17	-7.734,83
4090	Ersatzteile	1.902.100,00	2.113.456,96	211.356,96
4510	Brennstoffe	115.000,00	64.339,22	-50.660,78
4520	Treibstoffe	3.623.700,00	3.373.176,83	-250.523,17
4530	Schmier- und Schleifmittel	162.900,00	143.227,95	-19.672,05
4540	Reinigungsmittel	0,00	10.834,27	10.834,27
4550	Chemische und sonstige artverwandte Mittel	3.548.600,00	3.765.413,85	216.813,85
4560	Schreib-, Zeichen und sonstige Büromittel	12.400,00	17.043,65	4.643,65
4570	Druckwerke	5.300,00	6.882,60	1.582,60
4580	Mittel zur ärztlichen Betreuung und Gesundheitsvorsorge	0,00	2.665,46	2.665,46
4590	Sonstige Verbrauchsgüter	4.591.500,00	3.864.230,49	-727.269,51
6000	Energiebezüge	1.112.600,00	1.039.038,84	-73.561,16
6110	Instandhaltung von Straßenbauten	8.841.100,00	10.336.555,96	1.495.455,96
6140	Instandhaltung von Gebäuden und Bauten	2.000.000,00	918.779,36	-1.081.220,64
6160	Instandhaltung von Maschinen und maschinellen Anlagen	118.200,00	150.227,93	32.027,93
6170	Instandhaltung von Fahrzeugen	340.900,00	484.267,72	143.367,72
6180	Instandhaltung von sonstigen Anlagen	16.300,00	33.954,79	17.654,79
6200	Transporte durch die Bahn	400,00	75,54	-324,46
6210	Sonstige Transporte	0,00	2.636,79	2.636,79
6300	Postdienste	4.600,00	1.402,89	-3.197,11
6310	Sonstige Nachrichtenübermittlung	271.600,00	78.270,06	-193.329,94
6320	Telekommunikationsdienste	0,00	143.175,52	143.175,52
6400	Rechts- und Beratungsaufwand	174.400,00	100.046,27	-74.353,73
6500	Zinsen für Finanzschulden in Euro	419.100,00	351.945,97	-67.154,03
6570	Geldverkehrs- und Bankspesen	0,00	67,50	67,50

**Rechnungsabschluss**

<b>Kontennachweis Finanzierungshaushalt</b>		<b>Budget</b>	<b>RA 2019</b>	<b>Abweichung</b>
6700	Versicherungen	360.400,00	287.620,72	-72.779,28
6920	Schadensvergütungen	111.000,00	86.042,15	-24.957,85
7020	Miet- und Pachtaufwand	457.200,00	598.121,23	140.921,23
7100	Gebühren für die Benützung von Gemeindeeinrichtungen und -anlagen	173.200,00	251.742,60	78.542,60
7150	Andere öffentliche Abgaben	25.000,00	205.146,09	180.146,09
7210	Patent- und Lizenzgebühr	4.300,00	17.126,80	12.826,80
7220	Rückersätze von Erträgen	1.000,00	1.084,57	84,57
7260	Mitgliedsbeiträge an Institutionen	800,00	11.435,20	10.635,20
7270	Sonstige Leistungen von natürlichen Personen	487.400,00	6.659,83	-480.740,17
7280	Sonstige Leistungen (Sonstige)	6.598.000,00	4.160.951,87	-2.437.048,13
7290	Vergütungen mit ertragsseitiger Gegenverrechnung innerhalb des Landes	0,00	159,12	159,12
7296	Aufwendungen auf Grund gesetzlicher Anordnungen	1.757.600,00	1.859.990,56	102.390,56
7297	Sonstige Aufwendungen	500,00	699,71	199,71
7355	Kapitaltransfers an Gemeinden, sonstige	3.550.000,00	3.903.739,06	353.739,06
7430	Transfers an Unternehmen (ohne Finanzunternehmen)	50.000,00	175.769,24	125.769,24
7790	Zuwendungen für Investitionszwecke an private Haushalte	310.000,00	128.936,31	-181.063,69
<b>618</b>	<b>Bundes- und Landesstraßen, gemeinsame Kosten</b>			
	<b>Mittelaufbringung</b>	<b>4.180.500,00</b>	<b>3.423.480,97</b>	<b>-757.019,03</b>
8270	Kostensätze für die Überlassung von Bediensteten an Dritte	4.180.500,00	3.423.480,97	-757.019,03
	<b>Mittelverwendung</b>	<b>57.983.800,00</b>	<b>55.100.763,13</b>	<b>-2.883.036,87</b>
5000	Geldbezüge der Beamten	1.203.500,00	1.064.845,70	-138.654,30
5100	Geldbezüge der ganzjährig beschäftigten Vertragsbediensteten	2.907.000,00	1.440.266,97	-1.466.733,03
5101	Geldbezüge der ganzjährig beschäftigten Vertragsbediensteten	39.910.100,00	39.251.366,32	-658.733,68
5630	Sonstige Aufwandentschädigungen	114.400,00	111.595,93	-2.804,07
5635	Sonstige Aufwandentschädigungen	303.300,00	276.351,44	-26.948,56
5660	Zuwendungen aus Anlass von Dienstjubiläen	200,00	0,00	-200,00
5670	Belohnungen und Geldaushilfen und Leistungsprämien	500,00	200,00	-300,00
5800	Dienstgeberbeiträge zum Ausgleichsfonds für Familienbeihilfen für Beamte	37.100,00	32.890,35	-4.209,65
5810	Sonstige Dienstgeberbeiträge zur sozialen Sicherheit der Beamten	48.000,00	42.280,53	-5.719,47
5811	Sonstige Dienstgeberbeiträge zur sozialen Sicherheit der Beamten	31.800,00	28.995,54	-2.804,46
5820	Dienstgeberbeiträge zum Ausgleichsfonds für Familienbeihilfe für Vertragsbedienstete	1.542.500,00	1.455.183,74	-87.316,26
5830	Sonstige Dienstgeberbeiträge zur sozialen Sicherheit der Vertragsbediensteten	8.883.600,00	8.368.045,71	-515.554,29
5831	Sonstige Dienstgeberbeiträge zur sozialen Sicherheit der Vertragsbediensteten	466.000,00	475.216,33	9.216,33
5832	Sonstige Dienstgeberbeiträge zur sozialen Sicherheit der Vertragsbediensteten	199.800,00	211.143,34	11.343,34
5881	Sonstige Dienstgeberbeiträge	81.800,00	68.242,94	-13.557,06
5909	Freiwillige Sozialleistungen	200,00	88.401,85	88.201,85
7298	Reisegebühren	2.254.000,00	2.185.736,44	-68.263,56
<b>64</b>	<b>Straßenverkehr</b>			
<b>649</b>	<b>Sonstige Einrichtungen und Maßnahmen</b>			
	<b>Mittelaufbringung</b>	<b>6.100,00</b>	<b>420.360,00</b>	<b>414.260,00</b>
8240	Miet- und Pächtertrag	100,00	0,00	-100,00
8293	Zinsen aus dem Geldverkehr in Euro	100,00	0,00	-100,00
8299	Sonstige Erträge	100,00	0,00	-100,00
8500	Transfers vom Bund nach dem FAG	100,00	0,00	-100,00
8530	Transfers von Bundesfonds	5.700,00	420.360,00	414.660,00
	<b>Mittelverwendung</b>	<b>6.100,00</b>	<b>510.318,10</b>	<b>504.218,10</b>
0420	Amts-, Betriebs- und Geschäftsausstattung	5.000,00	0,00	-5.000,00

**Rechnungsabschluss**

<b>Kontennachweis Finanzierungshaushalt</b>		<b>Budget</b>	<b>RA 2019</b>	<b>Abweichung</b>
4570	Druckwerke	100,00	3.014,03	2.914,03
4590	Sonstige Verbrauchsgüter	100,00	1.484,10	1.384,10
5640	Vergütungen für Nebentätigkeit	100,00	0,00	-100,00
6210	Sonstige Transporte	0,00	4.240,00	4.240,00
6570	Geldverkehrs- und Bankspesen	100,00	135,35	35,35
7150	Andere öffentliche Abgaben	0,00	9.228,96	9.228,96
7270	Sonstige Leistungen von natürlichen Personen	200,00	5.567,48	5.367,48
7280	Sonstige Leistungen (Sonstige)	100,00	371.908,49	371.808,49
7301	Transfers an den Bund, sonstige	100,00	0,00	-100,00
7355	Kapitaltransfers an Gemeinden, sonstige	100,00	54,94	-45,06
7670	Sonstige Zuwendungen an private gemeinnützige Einrichtungen	100,00	150,00	50,00
7690	Sonstige Zuwendungen an Einzelpersonen	100,00	114.534,75	114.434,75
65	Schieneverkehr			
650	Eisenbahnen			
	Mittelverwendung	8.399.000,00	8.435.281,16	36.281,16
7403	Transfers an Beteiligungen des Landes	89.000,00	102.975,84	13.975,84
7430	Transfers an Unternehmen (ohne Finanzunternehmen)	8.310.000,00	8.332.305,32	22.305,32
69	Verkehr, Sonstiges			
690	Verkehr, Sonstiges			
	Mittelaufbringung	450.000,00	441.200,00	-8.800,00
8501	Transfers vom Bund, sonstige	450.000,00	441.200,00	-8.800,00
	Mittelverwendung	76.684.300,00	73.240.224,17	-3.444.075,83
5640	Vergütungen für Nebentätigkeit	6.000,00	37.707,12	31.707,12
7260	Mitgliedsbeiträge an Institutionen	11.000,00	11.190,00	190,00
7270	Sonstige Leistungen von natürlichen Personen	72.800,00	55.806,48	-16.993,52
7280	Sonstige Leistungen (Sonstige)	420.000,00	260.270,59	-159.729,41
7305	Transfers an Gemeinden, sonstige	898.000,00	375.387,64	-522.612,36
7307	Transfers an Gemeindeverbände, sonstige	1.000,00	0,00	-1.000,00
7355	Kapitaltransfers an Gemeinden, sonstige	4.605.000,00	3.925.795,80	-679.204,20
7403	Transfers an Beteiligungen des Landes	61.827.500,00	59.225.618,89	-2.601.881,11
7430	Transfers an Unternehmen (ohne Finanzunternehmen)	8.811.000,00	9.236.248,23	425.248,23
7453	Kapitaltransfers an Beteiligungen des Landes	0,00	81.039,42	81.039,42
7670	Sonstige Zuwendungen an private gemeinnützige Einrichtungen	32.000,00	31.160,00	-840,00
7	Wirtschaftsförderung			
74	Sonstige Förderung der Land- und Forstwirtschaft			
749	Sonstige Einrichtungen und Maßnahmen			
	Mittelaufbringung	4.300,00	22.775,45	18.475,45
8145	Rückersätze von Auszahlungen für Leistungen Dritter	3.800,00	9.600,00	5.800,00
8170	Kostenbeiträge und Kostenersätze für Verwaltungsleistungen	300,00	12.449,61	12.149,61
8240	Miet- und Pächtertrag	0,00	120,00	120,00
8280	Rückersätze von Aufwendungen	200,00	605,84	405,84
	Mittelverwendung	2.380.700,00	2.354.568,29	-26.131,71
4000	Geringwertige Wirtschaftsgüter (GWG)	400,00	0,00	-400,00
4130	Handelswaren	0,00	584,88	584,88
4560	Schreib-, Zeichen und sonstige Büromittel	800,00	121,01	-678,99
4570	Druckwerke	1.000,00	7.683,79	6.683,79
6310	Sonstige Nachrichtenübermittlung	200,00	10,50	-189,50
6320	Telekommunikationsdienste	0,00	115,50	115,50
6400	Rechts- und Beratungsaufwand	18.700,00	9.950,00	-8.750,00
6570	Geldverkehrs- und Bankspesen	100,00	11,50	-88,50

**Rechnungsabschluss**

<b>Kontennachweis Finanzierungshaushalt</b>		<b>Budget</b>	<b>RA 2019</b>	<b>Abweichung</b>
7100	Gebühren für die Benützung von Gemeindeeinrichtungen und -anlagen	200,00	0,00	-200,00
7150	Andere öffentliche Abgaben	0,00	108,50	108,50
7210	Patent- und Lizenzgebühr	500,00	0,00	-500,00
7260	Mitgliedsbeiträge an Institutionen	500,00	196,00	-304,00
7270	Sonstige Leistungen von natürlichen Personen	19.300,00	3.590,00	-15.710,00
7280	Sonstige Leistungen (Sonstige)	1.868.500,00	2.014.770,68	146.270,68
7290	Vergütungen mit ertragsseitiger Gegenverrechnung innerhalb des Landes	0,00	77,00	77,00
7297	Sonstige Aufwendungen	500,00	0,00	-500,00
7340	Transfers an sonstige Träger öffentlichen Rechts	120.000,00	64.498,93	-55.501,07
7670	Sonstige Zuwendungen an private gemeinnützige Einrichtungen	320.000,00	241.850,00	-78.150,00
7690	Sonstige Zuwendungen an Einzelpersonen	30.000,00	11.000,00	-19.000,00
<b>75</b>	<b>Förderung der Energiewirtschaft</b>			
<b>751</b>	<b>Elektrizität</b>			
	<b>Mittelaufbringung</b>	<b>1.066.500,00</b>	<b>1.064.033,75</b>	<b>-2.466,25</b>
8280	Rückersätze von Aufwendungen	0,00	14.733,75	14.733,75
8293	Zinsen aus dem Geldverkehr in Euro	3.500,00	0,00	-3.500,00
8501	Transfers vom Bund, sonstige	1.063.000,00	1.049.300,00	-13.700,00
	<b>Mittelverwendung</b>	<b>1.066.500,00</b>	<b>392.379,21</b>	<b>-674.120,79</b>
6570	Geldverkehrs- und Bankspesen	200,00	119,19	-80,81
7280	Sonstige Leistungen (Sonstige)	20.000,00	51.417,36	31.417,36
7355	Kapitaltransfers an Gemeinden, sonstige	0,00	71.700,01	71.700,01
7480	Kapitaltransfers an Unternehmen (ohne Finanzunternehmen)	0,00	26.160,00	26.160,00
7770	Zuwendungen für Investitionszwecke an private, nicht auf Gewinn ausgerichtete Organisationen	1.046.300,00	223.182,65	-823.117,35
7790	Zuwendungen für Investitionszwecke an private Haushalte	0,00	19.800,00	19.800,00
<b>759</b>	<b>Sonstige Energieträger</b>			
	<b>Mittelaufbringung</b>	<b>0,00</b>	<b>9.238,46</b>	<b>9.238,46</b>
2470	Investitionsdarlehen an sonstige Private	0,00	9.233,01	9.233,01
8291	Pöнал-, Stundungs- und Verzugszinsen	0,00	5,45	5,45
	<b>Mittelverwendung</b>	<b>3.258.700,00</b>	<b>832.290,36</b>	<b>-2.426.409,64</b>
7260	Mitgliedsbeiträge an Institutionen	31.100,00	30.100,00	-1.000,00
7280	Sonstige Leistungen (Sonstige)	75.000,00	88.886,36	13.886,36
7403	Transfers an Beteiligungen des Landes	0,00	200.000,00	200.000,00
7430	Transfers an Unternehmen (ohne Finanzunternehmen)	18.300,00	4.950,00	-13.350,00
7480	Kapitaltransfers an Unternehmen (ohne Finanzunternehmen)	2.909.100,00	508.354,00	-2.400.746,00
7670	Sonstige Zuwendungen an private gemeinnützige Einrichtungen	225.200,00	0,00	-225.200,00
<b>8</b>	<b>Dienstleistungen</b>			
<b>84</b>	<b>Liegenschaften, Wohn- und Geschäftsgebäude</b>			
<b>840</b>	<b>Grundbesitz</b>			
	<b>Mittelaufbringung</b>	<b>150.300,00</b>	<b>18.480.286,10</b>	<b>18.329.986,10</b>
0001	Bebaute Grundstücke	50.300,00	71.300,00	21.000,00
0002	Unbebaute Grundstücke	100.000,00	18.408.986,10	18.308.986,10
	<b>Mittelverwendung</b>	<b>125.000,00</b>	<b>29.810,89</b>	<b>-95.189,11</b>
6400	Rechts- und Beratungsaufwand	50.000,00	17.027,70	-32.972,30
7150	Andere öffentliche Abgaben	50.000,00	9.476,50	-40.523,50
7280	Sonstige Leistungen (Sonstige)	25.000,00	3.306,69	-21.693,31

**Rechnungsabschluss**

Kontennachweis Finanzierungshaushalt		Budget	RA 2019	Abweichung
87	Wirtschaftliche Unternehmungen			
878	Zusammengefasste Unternehmungen			
	Mittelverwendung	4.351.000,00	4.359.295,19	8.295,19
7403	Transfers an Beteiligungen des Landes	3.000.000,00	3.000.000,00	0,00
7452	Kapitaltransfers an Eigenbetriebe	1.351.000,00	1.359.295,19	8.295,19
9	Finanzwirtschaft			
90	Gesonderte Verwaltung			
900	Gesonderte Verwaltung			
	Mittelaufbringung	25.300,00	42.953,04	17.653,04
8150	Gebühren für Verwaltungsleistungen	25.000,00	25.190,32	190,32
8170	Kostenbeiträge und Kostenersätze für Verwaltungsleistungen	300,00	90,00	-210,00
8299	Sonstige Erträge	0,00	17.672,72	17.672,72
	Mittelverwendung	2.008.200,00	1.917.680,91	-90.519,09
6400	Rechts- und Beratungsaufwand	46.200,00	87.264,00	41.064,00
6420	Sonstiger Gerichtsaufwand	60.000,00	22.503,70	-37.496,30
7260	Mitgliedsbeiträge an Institutionen	2.100,00	2.042,10	-57,90
7280	Sonstige Leistungen (Sonstige)	273.600,00	179.583,83	-94.016,17
7297	Sonstige Aufwendungen	100,00	92,00	-8,00
7305	Transfers an Gemeinden, sonstige	407.000,00	407.000,00	0,00
7355	Kapitaltransfers an Gemeinden, sonstige	1.112.200,00	1.112.195,28	-4,72
7670	Sonstige Zuwendungen an private gemeinnützige Einrichtungen	107.000,00	107.000,00	0,00
91	Kapitalvermögen und Stiftungen ohne eigene Rechtspersönlichkeit			
910	Geldverkehr			
	Mittelaufbringung	3.953.200,00	376.182.247,47	372.229.047,47
8200	Zinserträge aus Darlehen und aktiven Finanzinstrumenten	3.953.000,00	8.798.037,80	4.845.037,80
8293	Zinsen aus dem Geldverkehr in Euro	100,00	21.092,39	20.992,39
8298	Agien	0,00	367.363.080,79	367.363.080,79
8299	Sonstige Erträge	100,00	36,49	-63,51
	Mittelverwendung	2.970.000,00	106.481.201,42	103.511.201,42
6210	Sonstige Transporte	4.000,00	3.442,50	-557,50
6570	Geldverkehrs- und Bankspesen	560.000,00	533.082,81	-26.917,19
6571	Disagien	2.405.000,00	105.944.577,50	103.539.577,50
7100	Gebühren für die Benützung von Gemeindeeinrichtungen und -anlagen	1.000,00	98,61	-901,39
911	Darlehen (soweit nicht aufgeteilt)			
	Mittelaufbringung	0,00	2.687.813,63	2.687.813,63
2470	Investitionsdarlehen an sonstige Private	0,00	681.099,77	681.099,77
8200	Zinserträge aus Darlehen und aktiven Finanzinstrumenten	0,00	2.006.702,96	2.006.702,96
8291	Pöнал-, Stundungs- und Verzugszinsen	0,00	10,90	10,90
	Mittelverwendung	0,00	28.523.458,29	28.523.458,29
2540	Nicht investitionsfördernde Darlehen an Beteiligungen	0,00	28.523.458,29	28.523.458,29
92	Öffentliche Abgaben			
921	Zwischen Ländern und Gemeinden geteilte Abgaben			
	Mittelaufbringung	6.100.000,00	6.169.324,78	69.324,78
8450	Indirekte Abgaben der Länder	6.100.000,00	6.169.324,78	69.324,78
	Mittelverwendung	6.100.000,00	6.169.324,78	69.324,78
7280	Sonstige Leistungen (Sonstige)	200.000,00	0,00	-200.000,00
7290	Vergütungen mit ertragsseitiger Gegenverrechnung innerhalb des Landes	5.900.000,00	6.169.324,78	269.324,78
922	Ausschließliche Landesabgaben			
	Mittelaufbringung	217.757.500,00	229.581.637,35	11.824.137,35
8150	Gebühren für Verwaltungsleistungen	0,00	1.294,80	1.294,80

**Rechnungsabschluss**

<b>Kontennachweis Finanzierungshaushalt</b>		<b>Budget</b>	<b>RA 2019</b>	<b>Abweichung</b>
8350	Direkte Abgaben der Länder	194.370.500,00	205.233.637,82	10.863.137,82
8380	Nebenansprüche und Resteingänge	0,00	460,88	460,88
8450	Indirekte Abgaben der Länder	23.387.000,00	24.346.243,85	959.243,85
Mittelverwendung		942.500,00	2.061.535,75	1.119.035,75
7280	Sonstige Leistungen (Sonstige)	942.500,00	955.383,61	12.883,61
7297	Sonstige Aufwendungen	0,00	1.106.152,14	1.106.152,14
925	Ertragsanteile an gemeinschaftlichen Bundesabgaben			
Mittelaufbringung		2.264.706.900,00	2.301.820.651,00	37.113.751,00
8390	Ertragsanteile an direkten gemeinschaftlichen Bundesabgaben	1.191.276.900,00	1.298.904.017,00	107.627.117,00
8490	Ertragsanteile an indirekten gemeinschaftlichen Bundesabgaben	1.073.430.000,00	1.002.916.634,00	-70.513.366,00
Mittelverwendung		32.247.300,00	33.523.406,00	1.276.106,00
7382	Kapitaltransfers an Landesfonds	32.247.300,00	33.523.406,00	1.276.106,00
93	Umlagen			
930	Landesumlage			
Mittelaufbringung		102.328.400,00	105.405.053,00	3.076.653,00
8450	Indirekte Abgaben der Länder	102.328.400,00	105.405.053,00	3.076.653,00
94	Finanzzuweisungen und Zuschüsse			
941	Sonstige Finanzzuweisungen nach dem FAG			
Mittelaufbringung		26.588.000,00	26.588.000,00	0,00
8500	Transfers vom Bund nach dem FAG	26.588.000,00	26.588.000,00	0,00
943	Zuschüsse nach dem FAG			
Mittelaufbringung		3.194.800,00	3.194.766,61	-33,39
8500	Transfers vom Bund nach dem FAG	3.194.800,00	3.194.766,61	-33,39
Mittelverwendung		0,00	140.624,56	140.624,56
7300	Transfers an den Bund nach dem FAG	0,00	140.624,56	140.624,56
944	Zuschüsse nach dem Katastrophenfondsgesetz			
Mittelaufbringung		5.814.800,00	16.456.217,95	10.641.417,95
8500	Transfers vom Bund nach dem FAG	5.814.500,00	6.622.558,43	808.058,43
8501	Transfers vom Bund, sonstige	300,00	9.833.659,52	9.833.359,52
945	Sonstige Zuschüsse des Bundes			
Mittelaufbringung		95.698.700,00	83.528.815,17	-12.169.884,83
8501	Transfers vom Bund, sonstige	95.698.700,00	83.528.815,17	-12.169.884,83
95	Nicht aufteilbare Schulden			
950	Aufgenommene Darlehen und Schuldendienst			
Mittelaufbringung		382.230.500,00	1.083.297.137,71	701.066.637,71
3500	Langfristige Finanzschulden gegenüber dem Bund,	330.880.500,00	1.082.990.000,00	752.109.500,00
3550	Langfristige Finanzschulden gegenüber Finanzunternehmen	50.000.000,00	0,00	-50.000.000,00
8200	Zinserträge aus Darlehen und aktiven Finanzinstrumenten	1.350.000,00	63.266,63	-1.286.733,37
8280	Rückersätze von Aufwendungen	0,00	205.567,33	205.567,33
8293	Zinsen aus dem Geldverkehr in Euro	0,00	38.303,75	38.303,75
Mittelverwendung		289.231.200,00	1.309.254.507,14	1.020.023.307,14
3500	Langfristige Finanzschulden gegenüber dem Bund,	0,00	821.330.000,00	821.330.000,00
3501	Kurzfristige Finanzschulden gegenüber dem Bund	0,00	293.710.000,00	293.710.000,00
3550	Langfristige Finanzschulden gegenüber Finanzunternehmen	185.000.000,00	100.000.000,00	-85.000.000,00
3580	Sonstige Finanzschulden in Euro (im Ausland aufgenommen)	4.938.300,00	4.938.271,60	-28,40
6500	Zinsen für Finanzschulden in Euro	98.892.900,00	89.272.340,04	-9.620.559,96
6510	Zinsen für unterjährige Geldgeschäfte in Euro	400.000,00	3.895,50	-396.104,50



**Rechnungsabschluss**

<b>Kontennachweis Finanzierungshaushalt</b>		<b>Budget</b>	<b>RA 2019</b>	<b>Abweichung</b>
96	Haftungen (soweit nicht aufteilbar)			
960	Zahlungsverpflichtungen			
	Mittelaufbringung	1.781.600,00	2.694.874,79	913.274,79
8100	Erträge aus Leistungen	1.781.500,00	2.691.826,40	910.326,40
8280	Rückersätze von Aufwendungen	100,00	3.048,39	2.948,39
	Mittelverwendung	366.300,00	0,00	-366.300,00
7500	Transfers an Finanzunternehmen	366.300,00	0,00	-366.300,00
97	Verstärkungsmittel			
970	Verstärkungsmittel			
	Mittelverwendung	8.369.200,00	0,00	-8.369.200,00
7297	Sonstige Aufwendungen	8.369.200,00	0,00	-8.369.200,00
98	Haushaltsausgleich			
982	Haushaltsausgleich durch Kreditoperationen			
	Mittelaufbringung	4.938.300,00	0,00	-4.938.300,00
3500	Langfristige Finanzschulden gegenüber dem Bund,	4.938.300,00	0,00	-4.938.300,00
99	Jahresergebnis, Übergabe und Übernahme des Jahresergebnisses,			
991	Rückersetzte, nicht absetzbare Einnahmen und Ausgaben (soweit nicht			
	Mittelaufbringung	0,00	51.293,40	51.293,40
8280	Rückersätze von Aufwendungen	0,00	51.120,00	51.120,00
8299	Sonstige Erträge	0,00	173,40	173,40



## Bereich Landesrat Anton Lang

## Globalbudget Finanzen

Kontennachweis Ergebnishaushalt		Budget	RA 2019	Abweichung
0	Vertretungskörper und allgemeine Verwaltung			
00	Landtag			
000	Allgemeine Angelegenheiten			
	Mittelaufbringung	0,00	45.200,00	45.200,00
8280	Rückersätze von Aufwendungen	0,00	45.200,00	45.200,00
	Mittelverwendung	2.161.500,00	2.082.410,00	-79.090,00
7231	Verfüungsmittel	56.500,00	56.510,00	10,00
7660	Gesetzliche Zuwendungen an private gemeinnützige Einrichtungen	2.105.000,00	2.025.900,00	-79.100,00
01	Landesregierung			
011	Repräsentation			
	Mittelverwendung	478.300,00	436.412,56	-41.887,44
6880	Dotierung von Rückstellungen für ausstehende Rechnungen	0,00	544,84	544,84
7231	Verfüungsmittel	187.300,00	187.300,00	0,00
7232	Repräsentationsaufwand	291.000,00	245.359,66	-45.640,34
7290	Vergütungen mit ertragsseitiger Gegenverrechnung innerhalb des Landes	0,00	3.208,06	3.208,06
02	Amt der Landesregierung			
020	Allgemeine Angelegenheiten			
	Mittelverwendung	5.628.200,00	5.446.297,84	-181.902,16
4000	Geringwertige Wirtschaftsgüter (GWG)	2.500,00	4.887,70	2.387,70
4560	Schreib-, Zeichen und sonstige Büromittel	3.300,00	3.071,71	-228,29
5000	Geldbezüge der Beamten	2.651.700,00	2.531.764,60	-119.935,40
5100	Geldbezüge der ganzjährig beschäftigten Vertragsbediensteten	2.036.100,00	2.011.222,44	-24.877,56
5200	Geldbezüge der nicht ganzjährig beschäftigten Vertragsbediensteten	8.700,00	0,00	-8.700,00
5630	Sonstige Aufwandschädigungen	100,00	0,00	-100,00
5635	Sonstige Aufwandschädigungen	25.000,00	24.050,30	-949,70
5660	Zuwendungen aus Anlass von Dienstjubiläen	100,00	0,00	-100,00
5670	Belohnungen und Geldaushilfen und Leistungsprämien	100,00	11.147,33	11.047,33
5800	Dienstgeberbeiträge zum Ausgleichsfonds für Familienbeihilfen für Beamte	78.200,00	70.429,08	-7.770,92
5810	Sonstige Dienstgeberbeiträge zur sozialen Sicherheit der Beamten	111.000,00	102.925,78	-8.074,22
5811	Sonstige Dienstgeberbeiträge zur sozialen Sicherheit der Beamten	76.300,00	71.994,32	-4.305,68
5820	Dienstgeberbeiträge zum Ausgleichsfonds für Familienbeihilfe für Vertragsbedienstete	72.500,00	69.800,39	-2.699,61
5830	Sonstige Dienstgeberbeiträge zur sozialen Sicherheit der Vertragsbediensteten	392.200,00	401.242,93	9.042,93
5831	Sonstige Dienstgeberbeiträge zur sozialen Sicherheit der Vertragsbediensteten	20.800,00	23.895,98	3.095,98
5832	Sonstige Dienstgeberbeiträge zur sozialen Sicherheit der Vertragsbediensteten	18.000,00	17.929,12	-70,88
5909	Freiwillige Sozialleistungen	100,00	6.033,72	5.933,72
6160	Instandhaltung von Maschinen und maschinellen Anlagen	56.000,00	33.222,25	-22.777,75
6800	Planmäßige Abschreibung	0,00	34.028,49	34.028,49
6848	Buchwert abgegangener Sachanlagen IT	0,00	617,68	617,68
7280	Sonstige Leistungen (Sonstige)	68.200,00	25.190,70	-43.009,30
7298	Reisegebühren	7.300,00	2.843,32	-4.456,68

Kontennachweis Ergebnishaushalt		Budget	RA 2019	Abweichung
021	Information und Dokumentation			
	Mittelverwendung	855.700,00	1.001.123,86	145.423,86
4130	Handelswaren	0,00	3.468,82	3.468,82
4570	Druckwerke	3.000,00	2.940,96	-59,04
7150	Andere öffentliche Abgaben	0,00	29.587,63	29.587,63
7280	Sonstige Leistungen (Sonstige)	852.700,00	965.109,45	112.409,45
7297	Sonstige Aufwendungen	0,00	17,00	17,00
05	Sonstige Aufgaben der allgemeinen Verwaltung			
059	Übrige Einrichtungen und Maßnahmen			
	Mittelaufbringung	4.400.000,00	4.808.129,91	408.129,91
8280	Rückersätze von Aufwendungen	0,00	244.600,00	244.600,00
8505	Transfers von Gemeinden, sonstige	4.400.000,00	4.318.876,81	-81.123,19
8940	Entnahmen von Haushaltsrücklagen	0,00	244.653,10	244.653,10
	Mittelverwendung	23.015.000,00	22.714.029,91	-300.970,09
7294	Zuweisung an Haushaltsrücklagen	0,00	126.062,83	126.062,83
7299	Forderungsabschreibungen	0,00	0,60	0,60
7430	Transfers an Unternehmen (ohne Finanzunternehmen)	0,00	348.000,00	348.000,00
7660	Gesetzliche Zuwendungen an private gemeinnützige Einrichtungen	22.465.000,00	22.239.966,48	-225.033,52
7690	Sonstige Zuwendungen an Einzelpersonen	550.000,00	0,00	-550.000,00
9	Finanzwirtschaft			
90	Gesonderte Verwaltung			
900	Gesonderte Verwaltung			
	Mittelaufbringung	25.000,00	43.526,10	18.526,10
8150	Gebühren für Verwaltungsleistungen	25.000,00	24.083,92	-916,08
8192	Erträge aus der Auflösung von Rückstellungen für ausstehende Rechnungen und Betriebspensionen	0,00	3.840,28	3.840,28
8299	Sonstige Erträge	0,00	15.601,90	15.601,90
	Mittelverwendung	2.011.700,00	1.893.608,90	-118.091,10
6400	Rechts- und Beratungsaufwand	46.200,00	51.846,00	5.646,00
6420	Sonstiger Gerichtsaufwand	60.000,00	22.503,70	-37.496,30
6800	Planmäßige Abschreibung	3.500,00	0,00	-3.500,00
6880	Dotierung von Rückstellungen für ausstehende Rechnungen	0,00	408.800,00	408.800,00
7260	Mitgliedsbeiträge an Institutionen	2.100,00	2.042,10	-57,90
7280	Sonstige Leistungen (Sonstige)	273.600,00	188.747,92	-84.852,08
7297	Sonstige Aufwendungen	100,00	92,00	-8,00
7299	Forderungsabschreibungen	0,00	381,90	381,90
7305	Transfers an Gemeinden, sonstige	407.000,00	0,00	-407.000,00
7355	Kapitaltransfers an Gemeinden, sonstige	1.112.200,00	1.112.195,28	-4,72
7670	Sonstige Zuwendungen an private gemeinnützige Einrichtungen	107.000,00	107.000,00	0,00
91	Kapitalvermögen und Stiftungen ohne eigene Rechtspersönlichkeit			
910	Geldverkehr			
	Mittelaufbringung	29.003.200,00	25.600.439,44	-3.402.760,56
8200	Zinserträge aus Darlehen und aktiven Finanzinstrumenten	3.953.000,00	3.393.394,52	-559.605,48
8290	Agien	25.050.000,00	0,00	-25.050.000,00
8293	Zinsen aus dem Geldverkehr in Euro	100,00	21.990,15	21.890,15
8298	Agien	0,00	22.185.018,28	22.185.018,28
8299	Sonstige Erträge	100,00	36,49	-63,51
	Mittelverwendung	2.970.000,00	1.894.528,85	-1.075.471,15
6210	Sonstige Transporte	4.000,00	3.214,87	-785,13
6570	Geldverkehrs- und Bankspesen	560.000,00	611.063,74	51.063,74

Kontennachweis Ergebnishaushalt		Budget	RA 2019	Abweichung
6571	Disagien	2.405.000,00	1.122.809,28	-1.282.190,72
6880	Dotierung von Rückstellungen für ausstehende Rechnungen	0,00	157.342,35	157.342,35
7100	Gebühren für die Benützung von Gemeindeeinrichtungen und -anlagen	1.000,00	98,61	-901,39
911	Darlehen (soweit nicht aufgeteilt)			
	Mittelaufbringung	0,00	2.006.713,86	2.006.713,86
8200	Zinserträge aus Darlehen und aktiven Finanzinstrumenten	0,00	2.006.702,96	2.006.702,96
8291	Pönal-, Stundungs- und Verzugszinsen	0,00	10,90	10,90
92	Öffentliche Abgaben			
921	Zwischen Ländern und Gemeinden geteilte Abgaben			
	Mittelaufbringung	6.100.000,00	6.169.868,98	69.868,98
8450	Indirekte Abgaben der Länder	6.100.000,00	6.169.868,98	69.868,98
	Mittelverwendung	6.100.000,00	6.169.324,78	69.324,78
7280	Sonstige Leistungen (Sonstige)	200.000,00	0,00	-200.000,00
7290	Vergütungen mit ertragsseitiger Gegenverrechnung innerhalb des Landes	5.900.000,00	6.169.324,78	269.324,78
922	Ausschließliche Landesabgaben			
	Mittelaufbringung	217.757.500,00	230.092.165,99	12.334.665,99
8150	Gebühren für Verwaltungsleistungen	0,00	1.294,80	1.294,80
8350	Direkte Abgaben der Länder	194.370.500,00	205.366.870,89	10.996.370,89
8380	Nebenansprüche und Resteingänge	0,00	460,88	460,88
8450	Indirekte Abgaben der Länder	23.387.000,00	24.723.539,42	1.336.539,42
	Mittelverwendung	942.500,00	2.065.032,85	1.122.532,85
7280	Sonstige Leistungen (Sonstige)	942.500,00	955.383,61	12.883,61
7297	Sonstige Aufwendungen	0,00	1.106.152,14	1.106.152,14
7299	Forderungsabschreibungen	0,00	3.497,10	3.497,10
925	Ertragsanteile an gemeinschaftlichen Bundesabgaben			
	Mittelaufbringung	2.264.706.900,00	2.301.876.375,00	37.169.475,00
8390	Ertragsanteile an direkten gemeinschaftlichen Bundesabgaben	1.191.276.900,00	1.298.904.017,00	107.627.117,00
8490	Ertragsanteile an indirekten gemeinschaftlichen Bundesabgaben	1.073.430.000,00	1.002.972.358,00	-70.457.642,00
	Mittelverwendung	32.247.300,00	33.523.406,00	1.276.106,00
7382	Kapitaltransfers an Landesfonds	32.247.300,00	33.523.406,00	1.276.106,00
93	Umlagen			
930	Landesumlage			
	Mittelaufbringung	102.328.400,00	105.405.053,00	3.076.653,00
8450	Indirekte Abgaben der Länder	102.328.400,00	105.405.053,00	3.076.653,00
94	Finanzzuweisungen und Zuschüsse			
941	Sonstige Finanzzuweisungen nach dem FAG			
	Mittelaufbringung	26.588.000,00	26.588.000,00	0,00
8500	Transfers vom Bund nach dem FAG	26.588.000,00	26.588.000,00	0,00
943	Zuschüsse nach dem FAG			
	Mittelaufbringung	3.194.800,00	3.194.766,61	-33,39
8500	Transfers vom Bund nach dem FAG	3.194.800,00	3.194.766,61	-33,39
	Mittelverwendung	0,00	140.624,56	140.624,56
7300	Transfers an den Bund nach dem FAG	0,00	140.624,56	140.624,56

Kontennachweis Ergebnishaushalt		Budget	RA 2019	Abweichung
944	Zuschüsse nach dem Katastrophenfondsgesetz			
	Mittelaufbringung	5.814.800,00	16.456.217,95	10.641.417,95
8500	Transfers vom Bund nach dem FAG	5.814.500,00	6.622.558,43	808.058,43
8501	Transfers vom Bund, sonstige	300,00	9.833.659,52	9.833.359,52
945	Sonstige Zuschüsse des Bundes			
	Mittelaufbringung	95.698.700,00	83.528.815,17	-12.169.884,83
8501	Transfers vom Bund, sonstige	95.698.700,00	83.528.815,17	-12.169.884,83
95	Nicht aufteilbare Schulden			
950	Aufgenommene Darlehen und Schuldendienst			
	Mittelaufbringung	1.350.000,00	291.823,15	-1.058.176,85
8196	Erträge aus der Änderung von Forderungen/Verbindlichkeiten (Gebührenrichtigstellung)	0,00	47.952,07	47.952,07
8200	Zinserträge aus Darlehen und aktiven Finanzinstrumenten	1.350.000,00	-0,00	-1.350.000,00
8280	Rückersätze von Aufwendungen	0,00	205.567,33	205.567,33
8293	Zinsen aus dem Geldverkehr in Euro	0,00	38.303,75	38.303,75
	Mittelverwendung	99.292.900,00	97.021.891,65	-2.271.008,35
6500	Zinsen für Finanzschulden in Euro	98.892.900,00	96.808.166,07	-2.084.733,93
6510	Zinsen für unterjährige Geldgeschäfte in Euro	400.000,00	3.917,42	-396.082,58
6880	Dotierung von Rückstellungen für ausstehende Rechnungen	0,00	178.405,96	178.405,96
7299	Forderungsabschreibungen	0,00	31.402,20	31.402,20
96	Haftungen (soweit nicht aufteilbar)			
960	Zahlungsverpflichtungen			
	Mittelaufbringung	1.781.600,00	1.655.176,29	-126.423,71
8100	Erträge aus Leistungen	1.781.500,00	1.652.127,90	-129.372,10
8280	Rückersätze von Aufwendungen	100,00	3.048,39	2.948,39
	Mittelverwendung	366.300,00	0,00	-366.300,00
7500	Transfers an Finanzunternehmen	366.300,00	0,00	-366.300,00
97	Verstärkungsmittel			
970	Verstärkungsmittel			
	Mittelverwendung	8.369.200,00	0,00	-8.369.200,00
7297	Sonstige Aufwendungen	8.369.200,00	0,00	-8.369.200,00
98	Haushaltsausgleich			
981	Haushaltsausgleich durch Rücklagen			
	Mittelaufbringung	0,00	65.278.649,16	65.278.649,16
8940	Entnahmen von Haushaltsrücklagen	0,00	65.278.649,16	65.278.649,16
	Mittelverwendung	0,00	196.861.122,68	196.861.122,68
7294	Zuweisung an Haushaltsrücklagen	0,00	196.861.122,68	196.861.122,68
99	Jahresergebnis, Übergabe und Übernahme des Jahresergebnisses,			
991	Rückersetzte, nicht absetzbare Einnahmen und Ausgaben (soweit nicht			
	Mittelaufbringung	0,00	976.391,78	976.391,78
8280	Rückersätze von Aufwendungen	0,00	51.120,00	51.120,00
8299	Sonstige Erträge	0,00	925.271,78	925.271,78
Kontennachweis Finanzierungshaushalt		Budget	RA 2019	Abweichung
0	Vertretungskörper und allgemeine Verwaltung			
00	Landtag			
000	Allgemeine Angelegenheiten			
	Mittelverwendung	2.161.500,00	2.082.410,00	-79.090,00
7231	Verfügungsmittel	56.500,00	56.510,00	10,00
7660	Gesetzliche Zuwendungen an private gemeinnützige Einrichtungen	2.105.000,00	2.025.900,00	-79.100,00

Kontennachweis Finanzierungshaushalt		Budget	RA 2019	Abweichung
01	Landesregierung			
011	Repräsentation			
	Mittelverwendung	478.300,00	449.515,14	-28.784,86
7231	Verfüungsmittel	187.300,00	187.300,00	0,00
7232	Repräsentationsaufwand	291.000,00	259.007,08	-31.992,92
7290	Vergütungen mit ertragsseitiger Gegenverrechnung innerhalb des Landes	0,00	3.208,06	3.208,06
02	Amt der Landesregierung			
020	Allgemeine Angelegenheiten			
	Mittelverwendung	5.935.000,00	5.495.017,28	-439.982,72
0200	Maschinen und maschinelle Anlagen	4.600,00	0,00	-4.600,00
0420	Amts-, Betriebs- und Geschäftsausstattung	1.900,00	6.113,95	4.213,95
0700	Aktivierungsfähige Rechte (immaterielle Vermögenswerte)	300.300,00	0,00	-300.300,00
4000	Geringwertige Wirtschaftsgüter (GWG)	2.500,00	4.386,99	1.886,99
4560	Schreib-, Zeichen und sonstige Büromittel	3.300,00	3.501,31	201,31
5000	Geldbezüge der Beamten	2.651.700,00	2.531.764,60	-119.935,40
5100	Geldbezüge der ganzjährig beschäftigten Vertragsbediensteten	2.036.100,00	2.011.222,44	-24.877,56
5200	Geldbezüge der nicht ganzjährig beschäftigten Vertragsbediensteten	8.700,00	0,00	-8.700,00
5630	Sonstige Aufwandsentschädigungen	100,00	0,00	-100,00
5635	Sonstige Aufwandsentschädigungen	25.000,00	24.050,30	-949,70
5660	Zuwendungen aus Anlass von Dienstjubiläen	100,00	0,00	-100,00
5670	Belohnungen und Geldaushilfen und Leistungsprämien	100,00	11.147,33	11.047,33
5800	Dienstgeberbeiträge zum Ausgleichsfonds für Familienbeihilfen für Beamte	78.200,00	70.429,08	-7.770,92
5810	Sonstige Dienstgeberbeiträge zur sozialen Sicherheit der Beamten	111.000,00	102.925,78	-8.074,22
5811	Sonstige Dienstgeberbeiträge zur sozialen Sicherheit der Beamten	76.300,00	71.994,32	-4.305,68
5820	Dienstgeberbeiträge zum Ausgleichsfonds für Familienbeihilfe für Vertragsbedienstete	72.500,00	69.800,39	-2.699,61
5830	Sonstige Dienstgeberbeiträge zur sozialen Sicherheit der Vertragsbediensteten	392.200,00	401.242,93	9.042,93
5831	Sonstige Dienstgeberbeiträge zur sozialen Sicherheit der Vertragsbediensteten	20.800,00	23.895,98	3.095,98
5832	Sonstige Dienstgeberbeiträge zur sozialen Sicherheit der Vertragsbediensteten	18.000,00	17.929,12	-70,88
5909	Freiwillige Sozialleistungen	100,00	6.033,72	5.933,72
6160	Instandhaltung von Maschinen und maschinellen Anlagen	56.000,00	30.170,12	-25.829,88
7280	Sonstige Leistungen (Sonstige)	68.200,00	105.565,60	37.365,60
7298	Reisegebühren	7.300,00	2.843,32	-4.456,68
021	Information und Dokumentation			
	Mittelverwendung	855.700,00	1.021.988,29	166.288,29
4130	Handelswaren	0,00	3.468,82	3.468,82
4570	Druckwerke	3.000,00	2.940,96	-59,04
7150	Andere öffentliche Abgaben	0,00	23.798,08	23.798,08
7280	Sonstige Leistungen (Sonstige)	852.700,00	991.763,43	139.063,43
7297	Sonstige Aufwendungen	0,00	17,00	17,00

Kontennachweis Finanzierungshaushalt		Budget	RA 2019	Abweichung
05	Sonstige Aufgaben der allgemeinen Verwaltung			
059	Übrige Einrichtungen und Maßnahmen			
	Mittelaufbringung	4.400.000,00	4.318.876,21	-81.123,79
8505	Transfers von Gemeinden, sonstige	4.400.000,00	4.318.876,21	-81.123,79
	Mittelverwendung	23.015.000,00	22.617.966,48	-397.033,52
7430	Transfers an Unternehmen (ohne Finanzunternehmen)	0,00	378.000,00	378.000,00
7660	Gesetzliche Zuwendungen an private gemeinnützige Einrichtungen	22.465.000,00	22.239.966,48	-225.033,52
7690	Sonstige Zuwendungen an Einzelpersonen	550.000,00	0,00	-550.000,00
9	Finanzwirtschaft			
90	Gesonderte Verwaltung			
900	Gesonderte Verwaltung			
	Mittelaufbringung	25.000,00	42.863,04	17.863,04
8150	Gebühren für Verwaltungsleistungen	25.000,00	25.190,32	190,32
8299	Sonstige Erträge	0,00	17.672,72	17.672,72
	Mittelverwendung	2.008.200,00	1.917.680,91	-90.519,09
6400	Rechts- und Beratungsaufwand	46.200,00	87.264,00	41.064,00
6420	Sonstiger Gerichtsaufwand	60.000,00	22.503,70	-37.496,30
7260	Mitgliedsbeiträge an Institutionen	2.100,00	2.042,10	-57,90
7280	Sonstige Leistungen (Sonstige)	273.600,00	179.583,83	-94.016,17
7297	Sonstige Aufwendungen	100,00	92,00	-8,00
7305	Transfers an Gemeinden, sonstige	407.000,00	407.000,00	0,00
7355	Kapitaltransfers an Gemeinden, sonstige	1.112.200,00	1.112.195,28	-4,72
7670	Sonstige Zuwendungen an private gemeinnützige Einrichtungen	107.000,00	107.000,00	0,00
91	Kapitalvermögen und Stiftungen ohne eigene Rechtspersönlichkeit			
910	Geldverkehr			
	Mittelaufbringung	3.953.200,00	376.182.247,47	372.229.047,47
8200	Zinserträge aus Darlehen und aktiven Finanzinstrumenten	3.953.000,00	8.798.037,80	4.845.037,80
8293	Zinsen aus dem Geldverkehr in Euro	100,00	21.092,39	20.992,39
8298	Agien	0,00	367.363.080,79	367.363.080,79
8299	Sonstige Erträge	100,00	36,49	-63,51
	Mittelverwendung	2.970.000,00	106.481.201,42	103.511.201,42
6210	Sonstige Transporte	4.000,00	3.442,50	-557,50
6570	Geldverkehrs- und Bankspesen	560.000,00	533.082,81	-26.917,19
6571	Disagien	2.405.000,00	105.944.577,50	103.539.577,50
7100	Gebühren für die Benützung von Gemeindeeinrichtungen und -anlagen	1.000,00	98,61	-901,39
911	Darlehen (soweit nicht aufgeteilt)			
	Mittelaufbringung	0,00	2.687.813,63	2.687.813,63
2470	Investitionsdarlehen an sonstige Private	0,00	681.099,77	681.099,77
8200	Zinserträge aus Darlehen und aktiven Finanzinstrumenten	0,00	2.006.702,96	2.006.702,96
8291	Pönal-, Stundungs- und Verzugszinsen	0,00	10,90	10,90
	Mittelverwendung	0,00	28.523.458,29	28.523.458,29
2540	Nicht investitionsfördernde Darlehen an Beteiligungen	0,00	28.523.458,29	28.523.458,29
92	Öffentliche Abgaben			
921	Zwischen Ländern und Gemeinden geteilte Abgaben			
	Mittelaufbringung	6.100.000,00	6.169.324,78	69.324,78
8450	Indirekte Abgaben der Länder	6.100.000,00	6.169.324,78	69.324,78
	Mittelverwendung	6.100.000,00	6.169.324,78	69.324,78
7280	Sonstige Leistungen (Sonstige)	200.000,00	0,00	-200.000,00
7290	Vergütungen mit ertragsseitiger Gegenverrechnung innerhalb des Landes	5.900.000,00	6.169.324,78	269.324,78



Kontennachweis Finanzierungshaushalt		Budget	RA 2019	Abweichung
922	Ausschließliche Landesabgaben			
	Mittelaufbringung	217.757.500,00	229.581.637,35	11.824.137,35
8150	Gebühren für Verwaltungsleistungen	0,00	1.294,80	1.294,80
8350	Direkte Abgaben der Länder	194.370.500,00	205.233.637,82	10.863.137,82
8380	Nebenansprüche und Resteingänge	0,00	460,88	460,88
8450	Indirekte Abgaben der Länder	23.387.000,00	24.346.243,85	959.243,85
	Mittelverwendung	942.500,00	2.061.535,75	1.119.035,75
7280	Sonstige Leistungen (Sonstige)	942.500,00	955.383,61	12.883,61
7297	Sonstige Aufwendungen	0,00	1.106.152,14	1.106.152,14
925	Ertragsanteile an gemeinschaftlichen Bundesabgaben			
	Mittelaufbringung	2.264.706.900,00	2.301.820.651,00	37.113.751,00
8390	Ertragsanteile an direkten gemeinschaftlichen Bundesabgaben	1.191.276.900,00	1.298.904.017,00	107.627.117,00
8490	Ertragsanteile an indirekten gemeinschaftlichen Bundesabgaben	1.073.430.000,00	1.002.916.634,00	-70.513.366,00
	Mittelverwendung	32.247.300,00	33.523.406,00	1.276.106,00
7382	Kapitaltransfers an Landesfonds	32.247.300,00	33.523.406,00	1.276.106,00
93	Umlagen			
930	Landesumlage			
	Mittelaufbringung	102.328.400,00	105.405.053,00	3.076.653,00
8450	Indirekte Abgaben der Länder	102.328.400,00	105.405.053,00	3.076.653,00
94	Finanzzuweisungen und Zuschüsse			
941	Sonstige Finanzzuweisungen nach dem FAG			
	Mittelaufbringung	26.588.000,00	26.588.000,00	0,00
8500	Transfers vom Bund nach dem FAG	26.588.000,00	26.588.000,00	0,00
943	Zuschüsse nach dem FAG			
	Mittelaufbringung	3.194.800,00	3.194.766,61	-33,39
8500	Transfers vom Bund nach dem FAG	3.194.800,00	3.194.766,61	-33,39
	Mittelverwendung	0,00	140.624,56	140.624,56
7300	Transfers an den Bund nach dem FAG	0,00	140.624,56	140.624,56
944	Zuschüsse nach dem Katastrophenfondsgesetz			
	Mittelaufbringung	5.814.800,00	16.456.217,95	10.641.417,95
8500	Transfers vom Bund nach dem FAG	5.814.500,00	6.622.558,43	808.058,43
8501	Transfers vom Bund, sonstige	300,00	9.833.659,52	9.833.359,52
945	Sonstige Zuschüsse des Bundes			
	Mittelaufbringung	95.698.700,00	83.528.815,17	-12.169.884,83
8501	Transfers vom Bund, sonstige	95.698.700,00	83.528.815,17	-12.169.884,83
95	Nicht aufteilbare Schulden			
950	Aufgenommene Darlehen und Schuldendienst			
	Mittelaufbringung	382.230.500,00	1.083.297.137,71	701.066.637,71
3500	Langfristige Finanzschulden gegenüber dem Bund,	330.880.500,00	1.082.990.000,00	752.109.500,00
3550	Langfristige Finanzschulden gegenüber Finanzunternehmen	50.000.000,00	0,00	-50.000.000,00
8200	Zinserträge aus Darlehen und aktiven Finanzinstrumenten	1.350.000,00	63.266,63	-1.286.733,37
8280	Rückersätze von Aufwendungen	0,00	205.567,33	205.567,33
8293	Zinsen aus dem Geldverkehr in Euro	0,00	38.303,75	38.303,75
	Mittelverwendung	289.231.200,00	1.309.254.507,14	1.020.023.307,14
3500	Langfristige Finanzschulden gegenüber dem Bund,	0,00	821.330.000,00	821.330.000,00
3501	Kurzfristige Finanzschulden gegenüber dem Bund	0,00	293.710.000,00	293.710.000,00

Kontennachweis Finanzierungshaushalt		Budget	RA 2019	Abweichung
3550	Langfristige Finanzschulden gegenüber Finanzunternehmen	185.000.000,00	100.000.000,00	-85.000.000,00
3580	Sonstige Finanzschulden in Euro (im Ausland aufgenommen)	4.938.300,00	4.938.271,60	-28,40
6500	Zinsen für Finanzschulden in Euro	98.892.900,00	89.272.340,04	-9.620.559,96
6510	Zinsen für unterjährige Geldgeschäfte in Euro	400.000,00	3.895,50	-396.104,50
96	Haftungen (soweit nicht aufteilbar)			
960	Zahlungsverpflichtungen			
	Mittelaufbringung	1.781.600,00	2.694.874,79	913.274,79
8100	Erträge aus Leistungen	1.781.500,00	2.691.826,40	910.326,40
8280	Rückersätze von Aufwendungen	100,00	3.048,39	2.948,39
	Mittelverwendung	366.300,00	0,00	-366.300,00
7500	Transfers an Finanzunternehmen	366.300,00	0,00	-366.300,00
97	Verstärkungsmittel			
970	Verstärkungsmittel			
	Mittelverwendung	8.369.200,00	0,00	-8.369.200,00
7297	Sonstige Aufwendungen	8.369.200,00	0,00	-8.369.200,00
98	Haushaltsausgleich			
982	Haushaltsausgleich durch Kreditoperationen			
	Mittelaufbringung	4.938.300,00	0,00	-4.938.300,00
3500	Langfristige Finanzschulden gegenüber dem Bund,	4.938.300,00	0,00	-4.938.300,00
99	Jahresergebnis, Übergabe und Übernahme des Jahresergebnisses,			
991	Rückersetzte, nicht absetzbare Einnahmen und Ausgaben (soweit nicht			
	Mittelaufbringung	0,00	51.293,40	51.293,40
8280	Rückersätze von Aufwendungen	0,00	51.120,00	51.120,00
8299	Sonstige Erträge	0,00	173,40	173,40



## Bereich Landesrat Anton Lang

## Globalbudget Sport

Kontennachweis Ergebnishaushalt		Budget	RA 2019	Abweichung
0	Vertretungskörper und allgemeine Verwaltung			
02	Amt der Landesregierung			
020	Allgemeine Angelegenheiten			
	Mittelverwendung	915.900,00	808.311,47	-107.588,53
4000	Geringwertige Wirtschaftsgüter (GWG)	300,00	0,00	-300,00
4560	Schreib-, Zeichen und sonstige Büromittel	500,00	566,84	66,84
5000	Geldbezüge der Beamten	117.000,00	119.001,58	2.001,58
5100	Geldbezüge der ganzjährig beschäftigten Vertragsbediensteten	545.000,00	460.084,70	-84.915,30
5101	Geldbezüge der ganzjährig beschäftigten Vertragsbediensteten	68.900,00	68.845,64	-54,36
5635	Sonstige Aufwandsentschädigungen	3.700,00	4.120,82	420,82
5660	Zuwendungen aus Anlass von Dienstjubiläen	100,00	0,00	-100,00
5670	Belohnungen und Geldaushilfen und Leistungsprämien	100,00	0,00	-100,00
5800	Dienstgeberbeiträge zum Ausgleichsfonds für Familienbeihilfen für Beamte	2.500,00	2.585,30	85,30
5810	Sonstige Dienstgeberbeiträge zur sozialen Sicherheit der Beamten	4.000,00	3.940,79	-59,21
5811	Sonstige Dienstgeberbeiträge zur sozialen Sicherheit der Beamten	3.400,00	3.451,16	51,16
5820	Dienstgeberbeiträge zum Ausgleichsfonds für Familienbeihilfe für Vertragsbedienstete	23.000,00	18.298,03	-4.701,97
5830	Sonstige Dienstgeberbeiträge zur sozialen Sicherheit der Vertragsbediensteten	124.200,00	107.922,83	-16.277,17
5831	Sonstige Dienstgeberbeiträge zur sozialen Sicherheit der Vertragsbediensteten	8.400,00	7.178,42	-1.221,58
5832	Sonstige Dienstgeberbeiträge zur sozialen Sicherheit der Vertragsbediensteten	6.300,00	4.836,11	-1.463,89
5909	Freiwillige Sozialleistungen	100,00	1.770,90	1.670,90
6800	Planmäßige Abschreibung	0,00	287,37	287,37
6830	Verluste aus dem Abgang von Sachanlagen und immateriellen Vermögenswerten	0,00	24,61	24,61
7298	Reisegebühren	8.400,00	5.396,37	-3.003,63
2	Unterricht, Erziehung, Sport und Wissenschaft			
22	Berufsbildender Unterricht; Anstalten der Lehrer- und Erzieherbildung			
220	Berufsbildende Pflichtschulen			
	Mittelverwendung	552.000,00	932.889,72	380.889,72
6800	Planmäßige Abschreibung	0,00	38.040,00	38.040,00
7670	Sonstige Zuwendungen an private gemeinnützige Einrichtungen	552.000,00	894.849,72	342.849,72
26	Sport und außerschulische Leibeserziehung			
260	Landessportorganisation			
	Mittelverwendung	217.300,00	44.345,87	-172.954,13
4000	Geringwertige Wirtschaftsgüter (GWG)	5.900,00	166,36	-5.733,64
4020	Verbrauchsgüter für innerbetriebliche Leistungen	700,00	84,64	-615,36
4560	Schreib-, Zeichen und sonstige Büromittel	500,00	29,93	-470,07
4570	Druckwerke	39.000,00	15,38	-38.984,62
6320	Telekommunikationsdienste	200,00	0,00	-200,00
6400	Rechts- und Beratungsaufwand	18.000,00	0,00	-18.000,00
6800	Planmäßige Abschreibung	2.000,00	42,05	-1.957,95
7100	Gebühren für die Benützung von Gemeindeeinrichtungen und -anlagen	200,00	0,00	-200,00
7150	Andere öffentliche Abgaben	0,00	93,60	93,60

Kontennachweis Ergebnishaushalt		Budget	RA 2019	Abweichung
7270	Sonstige Leistungen von natürlichen Personen	19.000,00	5.850,00	-13.150,00
7280	Sonstige Leistungen (Sonstige)	99.500,00	4.958,57	-94.541,43
7297	Sonstige Aufwendungen	0,00	5,34	5,34
7340	Transfers an sonstige Träger öffentlichen Rechts	32.300,00	33.100,00	800,00
269	Sonstige Einrichtungen und Maßnahmen			
	Mittelaufbringung	200,00	10.149,50	9.949,50
8280	Rückersätze von Aufwendungen	200,00	10.149,50	9.949,50
	Mittelverwendung	6.021.000,00	6.885.783,92	864.783,92
7260	Mitgliedsbeiträge an Institutionen	53.000,00	60.877,59	7.877,59
7355	Kapitaltransfers an Gemeinden, sonstige	125.000,00	3.000,00	-122.000,00
7480	Kapitaltransfers an Unternehmen (ohne Finanzunternehmen)	131.800,00	870.000,00	738.200,00
7670	Sonstige Zuwendungen an private gemeinnützige Einrichtungen	4.757.300,00	5.484.086,33	726.786,33
7770	Zuwendungen für Investitionszwecke an private, nicht auf Gewinn ausgerichtete Organisationen	953.900,00	467.820,00	-486.080,00
9	Finanzwirtschaft			
98	Haushaltsausgleich			
981	Haushaltsausgleich durch Rücklagen			
	Mittelaufbringung	0,00	1.702.887,13	1.702.887,13
8940	Entnahmen von Haushaltsrücklagen	0,00	1.702.887,13	1.702.887,13
	Mittelverwendung	0,00	679.648,94	679.648,94
7294	Zuweisung an Haushaltsrücklagen	0,00	679.648,94	679.648,94

Kontennachweis Finanzierungshaushalt		Budget	RA 2019	Abweichung
0	Vertretungskörper und allgemeine Verwaltung			
02	Amt der Landesregierung			
020	Allgemeine Angelegenheiten			
	Mittelverwendung	916.200,00	807.999,49	-108.200,51
0420	Amts-, Betriebs- und Geschäftsausstattung	300,00	0,00	-300,00
4000	Geringwertige Wirtschaftsgüter (GWG)	300,00	0,00	-300,00
4560	Schreib-, Zeichen und sonstige Büromittel	500,00	566,84	66,84
5000	Geldbezüge der Beamten	117.000,00	119.001,58	2.001,58
5100	Geldbezüge der ganzjährig beschäftigten Vertragsbediensteten	545.000,00	460.084,70	-84.915,30
5101	Geldbezüge der ganzjährig beschäftigten Vertragsbediensteten	68.900,00	68.845,64	-54,36
5635	Sonstige Aufwandsentschädigungen	3.700,00	4.120,82	420,82
5660	Zuwendungen aus Anlass von Dienstjubiläen	100,00	0,00	-100,00
5670	Belohnungen und Geldaushilfen und Leistungsprämien	100,00	0,00	-100,00
5800	Dienstgeberbeiträge zum Ausgleichsfonds für Familienbeihilfen für Beamte	2.500,00	2.585,30	85,30
5810	Sonstige Dienstgeberbeiträge zur sozialen Sicherheit der Beamten	4.000,00	3.940,79	-59,21
5811	Sonstige Dienstgeberbeiträge zur sozialen Sicherheit der Beamten	3.400,00	3.451,16	51,16
5820	Dienstgeberbeiträge zum Ausgleichsfonds für Familienbeihilfe für Vertragsbedienstete	23.000,00	18.298,03	-4.701,97
5830	Sonstige Dienstgeberbeiträge zur sozialen Sicherheit der Vertragsbediensteten	124.200,00	107.922,83	-16.277,17
5831	Sonstige Dienstgeberbeiträge zur sozialen Sicherheit der Vertragsbediensteten	8.400,00	7.178,42	-1.221,58
5832	Sonstige Dienstgeberbeiträge zur sozialen Sicherheit der Vertragsbediensteten	6.300,00	4.836,11	-1.463,89
5909	Freiwillige Sozialleistungen	100,00	1.770,90	1.670,90
7298	Reisegebühren	8.400,00	5.396,37	-3.003,63

Kontennachweis Finanzierungshaushalt		Budget	RA 2019	Abweichung
2	Unterricht, Erziehung, Sport und Wissenschaft			
22	Berufsbildender Unterricht; Anstalten der Lehrer- und Erzieherbildung			
220	Berufsbildende Pflichtschulen			
	Mittelverwendung	552.000,00	1.134.849,72	582.849,72
7670	Sonstige Zuwendungen an private gemeinnützige Einrichtungen	552.000,00	1.134.849,72	582.849,72
26	Sport und außerschulische Leibeserziehung			
260	Landessportorganisation			
	Mittelverwendung	216.300,00	44.357,28	-171.942,72
0420	Amts-, Betriebs- und Geschäftsausstattung	1.000,00	0,00	-1.000,00
4000	Geringwertige Wirtschaftsgüter (GWG)	5.900,00	166,36	-5.733,64
4020	Verbrauchsgüter für innerbetriebliche Leistungen	700,00	84,64	-615,36
4560	Schreib-, Zeichen und sonstige Büromittel	500,00	29,93	-470,07
4570	Druckwerke	39.000,00	15,38	-38.984,62
6320	Telekommunikationsdienste	200,00	0,00	-200,00
6400	Rechts- und Beratungsaufwand	18.000,00	0,00	-18.000,00
7100	Gebühren für die Benützung von Gemeindeeinrichtungen und -anlagen	200,00	15,60	-184,40
7150	Andere öffentliche Abgaben	0,00	93,60	93,60
7270	Sonstige Leistungen von natürlichen Personen	19.000,00	5.850,00	-13.150,00
7280	Sonstige Leistungen (Sonstige)	99.500,00	4.996,43	-94.503,57
7297	Sonstige Aufwendungen	0,00	5,34	5,34
7340	Transfers an sonstige Träger öffentlichen Rechts	32.300,00	33.100,00	800,00
269	Sonstige Einrichtungen und Maßnahmen			
	Mittelaufbringung	200,00	9.919,50	9.719,50
8280	Rückersätze von Aufwendungen	200,00	9.919,50	9.719,50
	Mittelverwendung	6.021.000,00	6.991.383,92	970.383,92
7260	Mitgliedsbeiträge an Institutionen	53.000,00	60.877,59	7.877,59
7355	Kapitaltransfers an Gemeinden, sonstige	125.000,00	3.000,00	-122.000,00
7480	Kapitaltransfers an Unternehmen (ohne Finanzunternehmen)	131.800,00	870.000,00	738.200,00
7670	Sonstige Zuwendungen an private gemeinnützige Einrichtungen	4.757.300,00	5.589.686,33	832.386,33
7770	Zuwendungen für Investitionszwecke an private, nicht auf Gewinn ausgerichtete Organisationen	953.900,00	467.820,00	-486.080,00



## Bereich Landesrat Anton Lang

## Globalbudget Umwelt und Raumordnung

Kontennachweis Ergebnishaushalt		Budget	RA 2019	Abweichung
0	Vertretungskörper und allgemeine Verwaltung			
01	Landesregierung			
011	Repräsentation			
	Mittelverwendung	0,00	1.599,20	1.599,20
7232	Repräsentationsaufwand	0,00	1.599,20	1.599,20
02	Amt der Landesregierung			
020	Allgemeine Angelegenheiten			
	Mittelverwendung	6.374.900,00	6.399.302,19	24.402,19
4000	Geringwertige Wirtschaftsgüter (GWG)	1.900,00	7.200,54	5.300,54
4560	Schreib-, Zeichen und sonstige Büromittel	5.500,00	4.990,16	-509,84
5000	Geldbezüge der Beamten	3.631.100,00	3.536.711,13	-94.388,87
5100	Geldbezüge der ganzjährig beschäftigten Vertragsbediensteten	1.827.100,00	1.908.745,47	81.645,47
5635	Sonstige Aufwandsentschädigungen	25.600,00	26.213,00	613,00
5660	Zuwendungen aus Anlass von Dienstjubiläen	100,00	0,00	-100,00
5670	Belohnungen und Geldaushilfen und Leistungsprämien	100,00	0,00	-100,00
5800	Dienstgeberbeiträge zum Ausgleichsfonds für Familienbeihilfen für Beamte	105.500,00	98.742,99	-6.757,01
5810	Sonstige Dienstgeberbeiträge zur sozialen Sicherheit der Beamten	142.400,00	138.999,85	-3.400,15
5811	Sonstige Dienstgeberbeiträge zur sozialen Sicherheit der Beamten	96.700,00	93.879,71	-2.820,29
5820	Dienstgeberbeiträge zum Ausgleichsfonds für Familienbeihilfe für Vertragsbedienstete	65.300,00	67.953,95	2.653,95
5830	Sonstige Dienstgeberbeiträge zur sozialen Sicherheit der Vertragsbediensteten	374.200,00	395.203,86	21.003,86
5831	Sonstige Dienstgeberbeiträge zur sozialen Sicherheit der Vertragsbediensteten	16.500,00	18.707,24	2.207,24
5832	Sonstige Dienstgeberbeiträge zur sozialen Sicherheit der Vertragsbediensteten	20.000,00	21.737,58	1.737,58
5909	Freiwillige Sozialleistungen	100,00	6.749,77	6.649,77
6800	Planmäßige Abschreibung	0,00	26.814,90	26.814,90
7298	Reisegebühren	62.800,00	46.652,04	-16.147,96
022	Raumordnung und Raumplanung			
	Mittelaufbringung	5.000,00	75.404,30	70.404,30
8280	Rückersätze von Aufwendungen	0,00	256,25	256,25
8890	Transfers von der Europäischen Union	5.000,00	75.148,05	70.148,05
	Mittelverwendung	94.000,00	147.696,22	53.696,22
4560	Schreib-, Zeichen und sonstige Büromittel	700,00	0,00	-700,00
4570	Druckwerke	700,00	0,00	-700,00
6310	Sonstige Nachrichtenübermittlung	200,00	0,00	-200,00
6320	Telekommunikationsdienste	0,00	126,00	126,00
6400	Rechts- und Beratungsaufwand	30.000,00	0,00	-30.000,00
6800	Planmäßige Abschreibung	1.800,00	0,00	-1.800,00
7270	Sonstige Leistungen von natürlichen Personen	7.600,00	4.500,00	-3.100,00
7280	Sonstige Leistungen (Sonstige)	44.500,00	54.338,37	9.838,37
7294	Zuweisung an Haushaltsrücklagen	0,00	60.387,97	60.387,97
7403	Transfers an Beteiligungen des Landes	8.500,00	28.343,88	19.843,88



Kontennachweis Ergebnishaushalt		Budget	RA 2019	Abweichung
5	Gesundheit			
52	Umweltschutz			
520	Natur- und Landschaftsschutz			
	Mittelaufbringung	30.300,00	471.466,06	441.166,06
8240	Miet- und Pächtertrag	100,00	2.976,23	2.876,23
8280	Rückersätze von Aufwendungen	0,00	4.739,44	4.739,44
8810	Geldstrafen	100,00	6.928,64	6.828,64
8890	Transfers von der Europäischen Union	30.100,00	415.312,62	385.212,62
8940	Entnahmen von Haushaltsrücklagen	0,00	41.509,13	41.509,13
	Mittelverwendung	5.269.400,00	5.626.821,11	357.421,11
4000	Geringwertige Wirtschaftsgüter (GWG)	1.000,00	4.520,70	3.520,70
4130	Handelswaren	1.600,00	1.600,08	0,08
4310	Futtermittel	0,00	211,22	211,22
4570	Druckwerke	2.000,00	75.960,86	73.960,86
4590	Sonstige Verbrauchsgüter	0,00	183,54	183,54
6000	Energiebezüge	1.800,00	2.159,83	359,83
6300	Postdienste	0,00	269,70	269,70
6320	Telekommunikationsdienste	200,00	263,74	63,74
6400	Rechts- und Beratungsaufwand	45.000,00	0,00	-45.000,00
6570	Geldverkehrs- und Bankspesen	0,00	20,00	20,00
6700	Versicherungen	2.000,00	2.063,43	63,43
6800	Planmäßige Abschreibung	53.000,00	2.590,36	-50.409,64
6920	Schadensvergütungen	183.000,00	169.916,22	-13.083,78
7020	Miet- und Pacht aufwand	1.212.000,00	1.168.791,71	-43.208,29
7100	Gebühren für die Benützung von Gemeindeeinrichtungen und -anlagen	300,00	350,60	50,60
7150	Andere öffentliche Abgaben	700,00	681,40	-18,60
7260	Mitgliedsbeiträge an Institutionen	0,00	3.910,00	3.910,00
7270	Sonstige Leistungen von natürlichen Personen	138.400,00	5.120,00	-133.280,00
7280	Sonstige Leistungen (Sonstige)	794.000,00	200.798,99	-593.201,01
7294	Zuweisung an Haushaltsrücklagen	0,00	364.283,47	364.283,47
7296	Aufwendungen auf Grund gesetzlicher Anordnungen	12.400,00	18.370,92	5.970,92
7340	Transfers an sonstige Träger öffentlichen Rechts	958.000,00	1.439.815,91	481.815,91
7351	Kapitaltransfers an den Bund, sonstige	30.000,00	30.000,00	0,00
7403	Transfers an Beteiligungen des Landes	0,00	1.079.000,00	1.079.000,00
7670	Sonstige Zuwendungen an private gemeinnützige Einrichtungen	1.804.000,00	1.029.685,93	-774.314,07
7690	Sonstige Zuwendungen an Einzelpersonen	30.000,00	26.252,50	-3.747,50
521	Reinhaltung der Gewässer			
	Mittelverwendung	13.300,00	25.858,00	12.558,00
7280	Sonstige Leistungen (Sonstige)	13.300,00	25.858,00	12.558,00
522	Reinhaltung der Luft			
	Mittelaufbringung	0,00	95,39	95,39
8030	Veräußerungen von Handelswaren	0,00	95,39	95,39
529	Sonstige Einrichtungen und Maßnahmen			
	Mittelaufbringung	5.000,00	14.730,00	9.730,00
8170	Kostenbeiträge und Kostenersätze für Verwaltungsleistungen	5.000,00	14.730,00	9.730,00
	Mittelverwendung	132.200,00	76.337,68	-55.862,32
4560	Schreib-, Zeichen und sonstige Büromittel	1.000,00	1.438,12	438,12
4570	Druckwerke	5.000,00	751,00	-4.249,00
5640	Vergütungen für Nebentätigkeit	8.000,00	14.966,43	6.966,43

Kontennachweis Ergebnishaushalt		Budget	RA 2019	Abweichung
6310	Sonstige Nachrichtenübermittlung	1.200,00	0,00	-1.200,00
6320	Telekommunikationsdienste	0,00	1.229,88	1.229,88
6400	Rechts- und Beratungsaufwand	52.000,00	10.260,00	-41.740,00
6800	Planmäßige Abschreibung	8.000,00	5.793,26	-2.206,74
7270	Sonstige Leistungen von natürlichen Personen	15.000,00	2.387,00	-12.613,00
7280	Sonstige Leistungen (Sonstige)	42.000,00	39.486,99	-2.513,01
7297	Sonstige Aufwendungen	0,00	25,00	25,00
<b>7</b>	<b>Wirtschaftsförderung</b>			
<b>74</b>	<b>Sonstige Förderung der Land- und Forstwirtschaft</b>			
<b>749</b>	<b>Sonstige Einrichtungen und Maßnahmen</b>			
	Mittelaufbringung	4.300,00	24.706,82	20.406,82
8145	Rückersätze von Auszahlungen für Leistungen Dritter	3.800,00	9.300,00	5.500,00
8170	Kostenbeiträge und Kostenersätze für Verwaltungsleistungen	300,00	14.680,98	14.380,98
8240	Miet- und Pachtertrag	0,00	120,00	120,00
8280	Rückersätze von Aufwendungen	200,00	605,84	405,84
	Mittelverwendung	2.381.200,00	2.356.272,77	-24.927,23
4000	Geringwertige Wirtschaftsgüter (GWG)	400,00	0,00	-400,00
4130	Handelswaren	0,00	584,88	584,88
4560	Schreib-, Zeichen und sonstige Büromittel	800,00	121,01	-678,99
4570	Druckwerke	1.000,00	7.683,79	6.683,79
6310	Sonstige Nachrichtenübermittlung	200,00	0,00	-200,00
6320	Telekommunikationsdienste	0,00	126,00	126,00
6400	Rechts- und Beratungsaufwand	18.700,00	9.950,00	-8.750,00
6570	Geldverkehrs- und Bankspesen	100,00	11,50	-88,50
6800	Planmäßige Abschreibung	500,00	0,00	-500,00
7100	Gebühren für die Benützung von Gemeindeeinrichtungen und -anlagen	200,00	0,00	-200,00
7150	Andere öffentliche Abgaben	0,00	108,50	108,50
7210	Patent- und Lizenzgebühr	500,00	0,00	-500,00
7260	Mitgliedsbeiträge an Institutionen	500,00	196,00	-304,00
7270	Sonstige Leistungen von natürlichen Personen	19.300,00	3.590,00	-15.710,00
7280	Sonstige Leistungen (Sonstige)	1.868.500,00	2.016.475,16	147.975,16
7290	Vergütungen mit ertragsseitiger Gegenverrechnung innerhalb des Landes	0,00	77,00	77,00
7297	Sonstige Aufwendungen	500,00	0,00	-500,00
7340	Transfers an sonstige Träger öffentlichen Rechts	120.000,00	64.498,93	-55.501,07
7670	Sonstige Zuwendungen an private gemeinnützige Einrichtungen	320.000,00	241.850,00	-78.150,00
7690	Sonstige Zuwendungen an Einzelpersonen	30.000,00	11.000,00	-19.000,00
<b>9</b>	<b>Finanzwirtschaft</b>			
<b>98</b>	<b>Haushaltsausgleich</b>			
<b>981</b>	<b>Haushaltsausgleich durch Rücklagen</b>			
	Mittelverwendung	0,00	54.503,89	54.503,89
7294	Zuweisung an Haushaltsrücklagen	0,00	54.503,89	54.503,89
Kontennachweis Finanzierungshaushalt		Budget	RA 2019	Abweichung
<b>0</b>	<b>Vertretungskörper und allgemeine Verwaltung</b>			
<b>01</b>	<b>Landesregierung</b>			
<b>011</b>	<b>Repräsentation</b>			
	Mittelverwendung	0,00	1.174,98	1.174,98
7232	Repräsentationsaufwand	0,00	1.174,98	1.174,98

Kontennachweis Finanzierungshaushalt		Budget	RA 2019	Abweichung
02	Amt der Landesregierung			
020	Allgemeine Angelegenheiten			
	Mittelverwendung	6.391.100,00	6.389.474,39	-1.625,61
0200	Maschinen und maschinelle Anlagen	14.300,00	2.285,41	-12.014,59
0420	Amts-, Betriebs- und Geschäftsausstattung	1.900,00	14.782,21	12.882,21
4000	Geringwertige Wirtschaftsgüter (GWG)	1.900,00	7.168,86	5.268,86
4560	Schreib-, Zeichen und sonstige Büromittel	5.500,00	5.048,42	-451,58
5000	Geldbezüge der Beamten	3.631.100,00	3.536.711,13	-94.388,87
5100	Geldbezüge der ganzjährig beschäftigten Vertragsbediensteten	1.827.100,00	1.908.745,47	81.645,47
5635	Sonstige Aufwandsentschädigungen	25.600,00	26.213,00	613,00
5660	Zuwendungen aus Anlass von Dienstjubiläen	100,00	0,00	-100,00
5670	Belohnungen und Geldaushilfen und Leistungsprämien	100,00	0,00	-100,00
5800	Dienstgeberbeiträge zum Ausgleichsfonds für Familienbeihilfen für Beamte	105.500,00	98.742,99	-6.757,01
5810	Sonstige Dienstgeberbeiträge zur sozialen Sicherheit der Beamten	142.400,00	138.999,85	-3.400,15
5811	Sonstige Dienstgeberbeiträge zur sozialen Sicherheit der Beamten	96.700,00	93.879,71	-2.820,29
5820	Dienstgeberbeiträge zum Ausgleichsfonds für Familienbeihilfe für Vertragsbedienstete	65.300,00	67.953,95	2.653,95
5830	Sonstige Dienstgeberbeiträge zur sozialen Sicherheit der Vertragsbediensteten	374.200,00	395.203,86	21.003,86
5831	Sonstige Dienstgeberbeiträge zur sozialen Sicherheit der Vertragsbediensteten	16.500,00	18.707,24	2.207,24
5832	Sonstige Dienstgeberbeiträge zur sozialen Sicherheit der Vertragsbediensteten	20.000,00	21.737,58	1.737,58
5909	Freiwillige Sozialleistungen	100,00	6.749,77	6.649,77
7298	Reisegebühren	62.800,00	46.544,94	-16.255,06
022	Raumordnung und Raumplanung			
	Mittelaufbringung	5.000,00	75.404,30	70.404,30
8280	Rückersätze von Aufwendungen	0,00	256,25	256,25
8890	Transfers von der Europäischen Union	5.000,00	75.148,05	70.148,05
	Mittelverwendung	92.200,00	80.270,10	-11.929,90
4560	Schreib-, Zeichen und sonstige Büromittel	700,00	0,00	-700,00
4570	Druckwerke	700,00	0,00	-700,00
6310	Sonstige Nachrichtenübermittlung	200,00	10,50	-189,50
6320	Telekommunikationsdienste	0,00	115,50	115,50
6400	Rechts- und Beratungsaufwand	30.000,00	0,00	-30.000,00
7270	Sonstige Leistungen von natürlichen Personen	7.600,00	4.500,00	-3.100,00
7280	Sonstige Leistungen (Sonstige)	44.500,00	47.300,22	2.800,22
7403	Transfers an Beteiligungen des Landes	8.500,00	28.343,88	19.843,88
5	Gesundheit			
52	Umweltschutz			
520	Natur- und Landschaftsschutz			
	Mittelaufbringung	30.300,00	427.454,79	397.154,79
8240	Miet- und Pächtertrag	100,00	2.976,23	2.876,23
8280	Rückersätze von Aufwendungen	0,00	2.237,30	2.237,30
8810	Geldstrafen	100,00	6.928,64	6.828,64
8890	Transfers von der Europäischen Union	30.100,00	415.312,62	385.212,62
	Mittelverwendung	5.216.400,00	5.324.311,74	107.911,74
0402	Sonstige Kraftfahrzeuge	0,00	2.092,00	2.092,00
0500	Sonderanlagen	0,00	39.623,00	39.623,00
4000	Geringwertige Wirtschaftsgüter (GWG)	1.000,00	4.520,70	3.520,70
4130	Handelswaren	1.600,00	1.600,08	0,08

Kontennachweis Finanzierungshaushalt		Budget	RA 2019	Abweichung
4310	Futtermittel	0,00	211,22	211,22
4570	Druckwerke	2.000,00	81.332,06	79.332,06
4590	Sonstige Verbrauchsgüter	0,00	183,54	183,54
6000	Energiebezüge	1.800,00	2.159,83	359,83
6300	Postdienste	0,00	269,70	269,70
6320	Telekommunikationsdienste	200,00	263,74	63,74
6400	Rechts- und Beratungsaufwand	45.000,00	0,00	-45.000,00
6570	Geldverkehrs- und Bankspesen	0,00	20,00	20,00
6700	Versicherungen	2.000,00	2.063,43	63,43
6920	Schadensvergütungen	183.000,00	169.916,22	-13.083,78
7020	Miet- und Pachtaufwand	1.212.000,00	1.168.791,71	-43.208,29
7100	Gebühren für die Benützung von Gemeindeeinrichtungen und -anlagen	300,00	350,60	50,60
7150	Andere öffentliche Abgaben	700,00	681,40	-18,60
7260	Mitgliedsbeiträge an Institutionen	0,00	3.910,00	3.910,00
7270	Sonstige Leistungen von natürlichen Personen	138.400,00	5.120,00	-133.280,00
7280	Sonstige Leistungen (Sonstige)	794.000,00	214.932,83	-579.067,17
7296	Aufwendungen auf Grund gesetzlicher Anordnungen	12.400,00	21.515,34	9.115,34
7340	Transfers an sonstige Träger öffentlichen Rechts	958.000,00	1.439.815,91	481.815,91
7351	Kapitaltransfers an den Bund, sonstige	30.000,00	30.000,00	0,00
7403	Transfers an Beteiligungen des Landes	0,00	1.079.000,00	1.079.000,00
7670	Sonstige Zuwendungen an private gemeinnützige Einrichtungen	1.804.000,00	1.029.685,93	-774.314,07
7690	Sonstige Zuwendungen an Einzelpersonen	30.000,00	26.252,50	-3.747,50
521	Reinhaltung der Gewässer			
	Mittelverwendung	13.300,00	25.858,00	12.558,00
7280	Sonstige Leistungen (Sonstige)	13.300,00	25.858,00	12.558,00
522	Reinhaltung der Luft			
	Mittelaufbringung	0,00	95,39	95,39
8030	Veräußerungen von Handelswaren	0,00	95,39	95,39
529	Sonstige Einrichtungen und Maßnahmen			
	Mittelaufbringung	5.000,00	14.580,00	9.580,00
8170	Kostenbeiträge und Kostenersätze für Verwaltungsleistungen	5.000,00	14.580,00	9.580,00
	Mittelverwendung	129.200,00	60.369,03	-68.830,97
0420	Amts-, Betriebs- und Geschäftsausstattung	1.500,00	0,00	-1.500,00
0700	Aktivierungsfähige Rechte (immaterielle Vermögenswerte)	3.500,00	0,00	-3.500,00
4560	Schreib-, Zeichen und sonstige Büromittel	1.000,00	1.441,67	441,67
4570	Druckwerke	5.000,00	751,00	-4.249,00
5640	Vergütungen für Nebentätigkeit	8.000,00	14.966,43	6.966,43
6310	Sonstige Nachrichtenübermittlung	1.200,00	102,49	-1.097,51
6320	Telekommunikationsdienste	0,00	1.127,39	1.127,39
6400	Rechts- und Beratungsaufwand	52.000,00	10.260,00	-41.740,00
7270	Sonstige Leistungen von natürlichen Personen	15.000,00	2.387,00	-12.613,00
7280	Sonstige Leistungen (Sonstige)	42.000,00	29.318,19	-12.681,81
7297	Sonstige Aufwendungen	0,00	14,86	14,86
7	Wirtschaftsförderung			
74	Sonstige Förderung der Land- und Forstwirtschaft			
749	Sonstige Einrichtungen und Maßnahmen			
	Mittelaufbringung	4.300,00	22.775,45	18.475,45
8145	Rückersätze von Auszahlungen für Leistungen Dritter	3.800,00	9.600,00	5.800,00
8170	Kostenbeiträge und Kostenersätze für Verwaltungsleistungen	300,00	12.449,61	12.149,61

Kontennachweis Finanzierungshaushalt		Budget	RA 2019	Abweichung
8240	Miet- und Pachtertrag	0,00	120,00	120,00
8280	Rückersätze von Aufwendungen	200,00	605,84	405,84
Mittelverwendung		2.380.700,00	2.354.568,29	-26.131,71
4000	Geringwertige Wirtschaftsgüter (GWG)	400,00	0,00	-400,00
4130	Handelswaren	0,00	584,88	584,88
4560	Schreib-, Zeichen und sonstige Büromittel	800,00	121,01	-678,99
4570	Druckwerke	1.000,00	7.683,79	6.683,79
6310	Sonstige Nachrichtenübermittlung	200,00	10,50	-189,50
6320	Telekommunikationsdienste	0,00	115,50	115,50
6400	Rechts- und Beratungsaufwand	18.700,00	9.950,00	-8.750,00
6570	Geldverkehrs- und Bankspesen	100,00	11,50	-88,50
7100	Gebühren für die Benützung von Gemeindeeinrichtungen und -anlagen	200,00	0,00	-200,00
7150	Andere öffentliche Abgaben	0,00	108,50	108,50
7210	Patent- und Lizenzgebühr	500,00	0,00	-500,00
7260	Mitgliedsbeiträge an Institutionen	500,00	196,00	-304,00
7270	Sonstige Leistungen von natürlichen Personen	19.300,00	3.590,00	-15.710,00
7280	Sonstige Leistungen (Sonstige)	1.868.500,00	2.014.770,68	146.270,68
7290	Vergütungen mit ertragsseitiger Gegenverrechnung innerhalb des Landes	0,00	77,00	77,00
7297	Sonstige Aufwendungen	500,00	0,00	-500,00
7340	Transfers an sonstige Träger öffentlichen Rechts	120.000,00	64.498,93	-55.501,07
7670	Sonstige Zuwendungen an private gemeinnützige Einrichtungen	320.000,00	241.850,00	-78.150,00
7690	Sonstige Zuwendungen an Einzelpersonen	30.000,00	11.000,00	-19.000,00

## Bereich Landesrat Anton Lang

## Globalbudget Energie und Umweltkontrolle

Kontennachweis Ergebnishaushalt		Budget	RA 2019	Abweichung
0	Vertretungskörper und allgemeine Verwaltung			
01	Landesregierung			
011	Repräsentation			
	Mittelverwendung	0,00	1.760,91	1.760,91
7232	Repräsentationsaufwand	0,00	1.760,91	1.760,91
02	Amt der Landesregierung			
020	Allgemeine Angelegenheiten			
	Mittelverwendung	12.538.300,00	12.489.816,97	-48.483,03
4000	Geringwertige Wirtschaftsgüter (GWG)	3.500,00	21.090,64	17.590,64
5000	Geldbezüge der Beamten	6.747.500,00	6.179.031,77	-568.468,23
5100	Geldbezüge der ganzjährig beschäftigten Vertragsbediensteten	3.696.100,00	3.964.474,99	268.374,99
5101	Geldbezüge der ganzjährig beschäftigten Vertragsbediensteten	29.600,00	83.243,74	53.643,74
5200	Geldbezüge der nicht ganzjährig beschäftigten Vertragsbediensteten	112.200,00	134.967,36	22.767,36
5630	Sonstige Aufwandsentschädigungen	16.200,00	15.477,01	-722,99
5635	Sonstige Aufwandsentschädigungen	61.900,00	59.358,18	-2.541,82
5660	Zuwendungen aus Anlass von Dienstjubiläen	100,00	0,00	-100,00
5800	Dienstgeberbeiträge zum Ausgleichsfonds für Familienbeihilfen für Beamte	202.800,00	187.998,47	-14.801,53
5810	Sonstige Dienstgeberbeiträge zur sozialen Sicherheit der Beamten	271.600,00	245.478,74	-26.121,26
5811	Sonstige Dienstgeberbeiträge zur sozialen Sicherheit der Beamten	171.300,00	157.644,90	-13.655,10
5820	Dienstgeberbeiträge zum Ausgleichsfonds für Familienbeihilfe für Vertragsbedienstete	131.200,00	149.703,10	18.503,10
5830	Sonstige Dienstgeberbeiträge zur sozialen Sicherheit der Vertragsbediensteten	751.700,00	825.741,95	74.041,95
5831	Sonstige Dienstgeberbeiträge zur sozialen Sicherheit der Vertragsbediensteten	37.800,00	44.200,20	6.400,20
5832	Sonstige Dienstgeberbeiträge zur sozialen Sicherheit der Vertragsbediensteten	46.000,00	51.669,82	5.669,82
5909	Freiwillige Sozialleistungen	100,00	15.654,05	15.554,05
6800	Planmäßige Abschreibung	0,00	88.311,25	88.311,25
6848	Buchwert abgegangener Sachanlagen IT	0,00	284,74	284,74
7280	Sonstige Leistungen (Sonstige)	0,00	8.204,40	8.204,40
7298	Reisegebühren	258.700,00	257.281,66	-1.418,34
022	Raumordnung und Raumplanung			
	Mittelverwendung	100,00	660,00	560,00
7280	Sonstige Leistungen (Sonstige)	100,00	660,00	560,00
024	Aufgabenerfüllung für Dritte			
	Mittelaufbringung	20.000,00	23.450,00	3.450,00
8150	Gebühren für Verwaltungsleistungen	20.000,00	23.450,00	3.450,00
	Mittelverwendung	155.700,00	150.349,34	-5.350,66
4000	Geringwertige Wirtschaftsgüter (GWG)	800,00	225,90	-574,10
4020	Verbrauchsgüter für innerbetriebliche Leistungen	500,00	0,00	-500,00
4560	Schreib-, Zeichen und sonstige Büromittel	500,00	0,00	-500,00
4570	Druckwerke	57.000,00	56.136,40	-863,60
6800	Planmäßige Abschreibung	0,00	380,36	380,36

Kontennachweis Ergebnishaushalt		Budget	RA 2019	Abweichung
7260	Mitgliedsbeiträge an Institutionen	90.000,00	92.406,68	2.406,68
7270	Sonstige Leistungen von natürlichen Personen	2.000,00	0,00	-2.000,00
7280	Sonstige Leistungen (Sonstige)	4.500,00	1.200,00	-3.300,00
7670	Sonstige Zuwendungen an private gemeinnützige Einrichtungen	400,00	0,00	-400,00
05	Sonstige Aufgaben der allgemeinen Verwaltung			
052	Prüfungstätigkeit			
	Mittelaufbringung	111.100,00	130.055,22	18.955,22
8030	Veräußerungen von Handelswaren	1.000,00	433,20	-566,80
8170	Kostenbeiträge und Kostenersätze für Verwaltungsleistungen	110.000,00	129.607,49	19.607,49
8299	Sonstige Erträge	100,00	14,53	-85,47
	Mittelverwendung	287.700,00	243.236,12	-44.463,88
4000	Geringwertige Wirtschaftsgüter (GWG)	13.100,00	6.941,37	-6.158,63
4020	Verbrauchsgüter für innerbetriebliche Leistungen	8.000,00	3.125,60	-4.874,40
4090	Ersatzteile	8.000,00	8.863,90	863,90
4130	Handelswaren	800,00	0,00	-800,00
4520	Treibstoffe	6.000,00	0,00	-6.000,00
4550	Chemische und sonstige artverwandte Mittel	1.500,00	0,00	-1.500,00
4560	Schreib-, Zeichen und sonstige Büromittel	3.000,00	0,00	-3.000,00
4570	Druckwerke	19.600,00	2.569,66	-17.030,34
5640	Vergütungen für Nebentätigkeit	100,00	18.835,50	18.735,50
6170	Instandhaltung von Fahrzeugen	10.000,00	0,00	-10.000,00
6180	Instandhaltung von sonstigen Anlagen	16.000,00	18.357,88	2.357,88
6320	Telekommunikationsdienste	4.000,00	7.503,43	3.503,43
6400	Rechts- und Beratungsaufwand	500,00	0,00	-500,00
6570	Geldverkehrs- und Bankspesen	600,00	1.952,51	1.352,51
6700	Versicherungen	300,00	771,89	471,89
6800	Planmäßige Abschreibung	0,00	17.785,16	17.785,16
7020	Miet- und Pachtaufwand	105.000,00	77.436,44	-27.563,56
7100	Gebühren für die Benützung von Gemeindeeinrichtungen und -anlagen	1.000,00	0,00	-1.000,00
7150	Andere öffentliche Abgaben	0,00	1.275,58	1.275,58
7270	Sonstige Leistungen von natürlichen Personen	23.400,00	480,00	-22.920,00
7280	Sonstige Leistungen (Sonstige)	63.800,00	77.337,20	13.537,20
7296	Aufwendungen auf Grund gesetzlicher Anordnungen	1.000,00	0,00	-1.000,00
7297	Sonstige Aufwendungen	2.000,00	0,00	-2.000,00
059	Übrige Einrichtungen und Maßnahmen			
	Mittelaufbringung	15.000,00	16.788,02	1.788,02
8170	Kostenbeiträge und Kostenersätze für Verwaltungsleistungen	15.000,00	16.788,02	1.788,02
	Mittelverwendung	290.200,00	276.263,53	-13.936,47
4000	Geringwertige Wirtschaftsgüter (GWG)	500,00	0,00	-500,00
4570	Druckwerke	500,00	20,00	-480,00
6800	Planmäßige Abschreibung	0,00	104,06	104,06
7270	Sonstige Leistungen von natürlichen Personen	199.200,00	139.127,16	-60.072,84
7280	Sonstige Leistungen (Sonstige)	90.000,00	137.012,31	47.012,31
09	Personalbetreuung			
091	Personalausbildung und Personalfortbildung			
	Mittelverwendung	0,00	1.387,18	1.387,18
6800	Planmäßige Abschreibung	0,00	1.387,18	1.387,18

Kontennachweis Ergebnishaushalt		Budget	RA 2019	Abweichung
2	Unterricht, Erziehung, Sport und Wissenschaft			
28	Forschung und Wissenschaft			
289	Sonstige Einrichtungen und Maßnahmen			
	Mittelaufbringung	0,00	40.607,21	40.607,21
8890	Transfers von der Europäischen Union	0,00	10.592,00	10.592,00
8940	Entnahmen von Haushaltsrücklagen	0,00	30.015,21	30.015,21
	Mittelverwendung	457.700,00	894.801,86	437.101,86
6400	Rechts- und Beratungsaufwand	105.000,00	14.460,78	-90.539,22
7150	Andere öffentliche Abgaben	0,00	476,20	476,20
7270	Sonstige Leistungen von natürlichen Personen	27.700,00	28.116,04	416,04
7280	Sonstige Leistungen (Sonstige)	225.000,00	841.156,84	616.156,84
7294	Zuweisung an Haushaltsrücklagen	0,00	10.592,00	10.592,00
7670	Sonstige Zuwendungen an private gemeinnützige Einrichtungen	100.000,00	0,00	-100.000,00
3	Kunst, Kultur und Kultus			
36	Heimatpflege			
363	Altstadterhaltung und Ortsbildpflege			
	Mittelverwendung	1.500,00	0,00	-1.500,00
4000	Geringwertige Wirtschaftsgüter (GWG)	100,00	0,00	-100,00
4020	Verbrauchsgüter für innerbetriebliche Leistungen	300,00	0,00	-300,00
4570	Druckwerke	1.000,00	0,00	-1.000,00
7280	Sonstige Leistungen (Sonstige)	100,00	0,00	-100,00
5	Gesundheit			
52	Umweltschutz			
521	Reinhaltung der Gewässer			
	Mittelaufbringung	230.000,00	489.895,72	259.895,72
8192	Erträge aus der Auflösung von Rückstellungen für ausstehende Rechnungen und Betriebspensionen	0,00	28.046,37	28.046,37
8500	Transfers vom Bund nach dem FAG	200.000,00	247.607,82	47.607,82
8810	Geldstrafen	30.000,00	61.810,70	31.810,70
8940	Entnahmen von Haushaltsrücklagen	0,00	152.430,83	152.430,83
	Mittelverwendung	558.700,00	1.031.167,17	472.467,17
4000	Geringwertige Wirtschaftsgüter (GWG)	2.800,00	10.874,80	8.074,80
4020	Verbrauchsgüter für innerbetriebliche Leistungen	2.700,00	1.467,51	-1.232,49
4090	Ersatzteile	2.100,00	4.855,00	2.755,00
4130	Handelswaren	500,00	399,00	-101,00
4520	Treibstoffe	100,00	7,40	-92,60
4550	Chemische und sonstige artverwandte Mittel	3.400,00	842,62	-2.557,38
4560	Schreib-, Zeichen und sonstige Büromittel	200,00	1.147,10	947,10
4570	Druckwerke	2.300,00	191,17	-2.108,83
4590	Sonstige Verbrauchsgüter	2.900,00	1.210,02	-1.689,98
6170	Instandhaltung von Fahrzeugen	1.900,00	1.438,23	-461,77
6180	Instandhaltung von sonstigen Anlagen	3.000,00	4.562,95	1.562,95
6210	Sonstige Transporte	3.500,00	0,00	-3.500,00
6300	Postdienste	100,00	12.677,49	12.577,49
6320	Telekommunikationsdienste	300,00	1.440,70	1.140,70
6400	Rechts- und Beratungsaufwand	477.000,00	506.078,89	29.078,89
6800	Planmäßige Abschreibung	0,00	23.797,16	23.797,16
6880	Dotierung von Rückstellungen für ausstehende Rechnungen	0,00	265.850,00	265.850,00
7020	Miet- und Pacht aufwand	200,00	10.080,00	9.880,00
7100	Gebühren für die Benützung von Gemeindeeinrichtungen und -anlagen	100,00	0,00	-100,00



Kontennachweis Ergebnishaushalt		Budget	RA 2019	Abweichung
7150	Andere öffentliche Abgaben	0,00	77,72	77,72
7270	Sonstige Leistungen von natürlichen Personen	1.000,00	125,00	-875,00
7280	Sonstige Leistungen (Sonstige)	54.600,00	18.028,93	-36.571,07
7294	Zuweisung an Haushaltsrücklagen	0,00	166.015,48	166.015,48
<b>522</b>	<b>Reinhaltung der Luft</b>			
	Mittelaufbringung	100,00	0,00	-100,00
8170	Kostenbeiträge und Kostenersätze für Verwaltungsleistungen	100,00	0,00	-100,00
	Mittelverwendung	255.200,00	568.425,13	313.225,13
4000	Geringwertige Wirtschaftsgüter (GWG)	3.800,00	1.200,79	-2.599,21
4020	Verbrauchsgüter für innerbetriebliche Leistungen	22.900,00	15.950,84	-6.949,16
4090	Ersatzteile	40.000,00	41.761,12	1.761,12
4550	Chemische und sonstige artverwandte Mittel	5.000,00	5.662,66	662,66
4570	Druckwerke	1.800,00	0,00	-1.800,00
6000	Energiebezüge	36.000,00	25.403,70	-10.596,30
6180	Instandhaltung von sonstigen Anlagen	50.000,00	86.268,71	36.268,71
6300	Postdienste	800,00	0,00	-800,00
6320	Telekommunikationsdienste	12.000,00	20.697,30	8.697,30
6400	Rechts- und Beratungsaufwand	18.000,00	140.409,96	122.409,96
6800	Planmäßige Abschreibung	0,00	200.419,43	200.419,43
7020	Miet- und Pachtaufwand	8.000,00	6.192,76	-1.807,24
7270	Sonstige Leistungen von natürlichen Personen	5.900,00	250,00	-5.650,00
7280	Sonstige Leistungen (Sonstige)	50.000,00	24.207,86	-25.792,14
7297	Sonstige Aufwendungen	1.000,00	0,00	-1.000,00
<b>523</b>	<b>Lärmbekämpfung</b>			
	Mittelaufbringung	3.500,00	8.234,00	4.734,00
8150	Gebühren für Verwaltungsleistungen	2.500,00	1.790,00	-710,00
8505	Transfers von Gemeinden, sonstige	1.000,00	6.444,00	5.444,00
	Mittelverwendung	62.700,00	63.725,01	1.025,01
4000	Geringwertige Wirtschaftsgüter (GWG)	1.000,00	508,98	-491,02
4020	Verbrauchsgüter für innerbetriebliche Leistungen	1.300,00	34,06	-1.265,94
4090	Ersatzteile	5.000,00	0,00	-5.000,00
4570	Druckwerke	2.000,00	2.472,35	472,35
4590	Sonstige Verbrauchsgüter	100,00	10,99	-89,01
6180	Instandhaltung von sonstigen Anlagen	15.000,00	9.614,40	-5.385,60
6320	Telekommunikationsdienste	3.300,00	510,45	-2.789,55
6400	Rechts- und Beratungsaufwand	2.000,00	0,00	-2.000,00
6800	Planmäßige Abschreibung	0,00	35.574,18	35.574,18
7260	Mitgliedsbeiträge an Institutionen	4.000,00	3.800,00	-200,00
7270	Sonstige Leistungen von natürlichen Personen	4.000,00	0,00	-4.000,00
7280	Sonstige Leistungen (Sonstige)	24.000,00	11.199,60	-12.800,40
7297	Sonstige Aufwendungen	1.000,00	0,00	-1.000,00
<b>524</b>	<b>Strahlenschutz</b>			
	Mittelverwendung	26.400,00	26.153,19	-246,81
4000	Geringwertige Wirtschaftsgüter (GWG)	1.000,00	452,14	-547,86
4020	Verbrauchsgüter für innerbetriebliche Leistungen	900,00	0,00	-900,00
4090	Ersatzteile	1.000,00	0,00	-1.000,00
6180	Instandhaltung von sonstigen Anlagen	10.000,00	3.517,20	-6.482,80
6320	Telekommunikationsdienste	1.500,00	0,00	-1.500,00
6400	Rechts- und Beratungsaufwand	9.500,00	6.000,00	-3.500,00

Kontennachweis Ergebnishaushalt		Budget	RA 2019	Abweichung
6800	Planmäßige Abschreibung	0,00	11.563,85	11.563,85
7270	Sonstige Leistungen von natürlichen Personen	1.000,00	0,00	-1.000,00
7280	Sonstige Leistungen (Sonstige)	1.500,00	4.620,00	3.120,00
<b>529</b>	<b>Sonstige Einrichtungen und Maßnahmen</b>			
	<b>Mittelaufbringung</b>	<b>151.800,00</b>	<b>206.437,85</b>	<b>54.637,85</b>
8170	Kostenbeiträge und Kostenersätze für Verwaltungsleistungen	20.000,00	24.510,60	4.510,60
8192	Erträge aus der Auflösung von Rückstellungen für ausstehende Rechnungen und Betriebspensionen	0,00	40.159,47	40.159,47
8280	Rückersätze von Aufwendungen	40.000,00	40.220,44	220,44
8890	Transfers von der Europäischen Union	91.800,00	101.547,34	9.747,34
	<b>Mittelverwendung</b>	<b>12.954.800,00</b>	<b>12.411.206,19</b>	<b>-543.593,81</b>
4000	Geringwertige Wirtschaftsgüter (GWG)	12.300,00	9.460,89	-2.839,11
4020	Verbrauchsgüter für innerbetriebliche Leistungen	45.700,00	47.129,57	1.429,57
4090	Ersatzteile	10.000,00	26.108,05	16.108,05
4550	Chemische und sonstige artverwandte Mittel	42.000,00	46.074,05	4.074,05
4560	Schreib-, Zeichen und sonstige Büromittel	800,00	684,11	-115,89
4570	Druckwerke	32.600,00	24.777,73	-7.822,27
4590	Sonstige Verbrauchsgüter	10.000,00	998,05	-9.001,95
5640	Vergütungen für Nebentätigkeit	12.000,00	10.436,98	-1.563,02
6180	Instandhaltung von sonstigen Anlagen	41.000,00	79.106,82	38.106,82
6210	Sonstige Transporte	0,00	3.894,00	3.894,00
6400	Rechts- und Beratungsaufwand	500.000,00	246.267,14	-253.732,86
6570	Geldverkehrs- und Bankspesen	0,00	23,00	23,00
6700	Versicherungen	3.800,00	3.516,48	-283,52
6800	Planmäßige Abschreibung	0,00	104.718,85	104.718,85
6880	Dotierung von Rückstellungen für ausstehende Rechnungen	0,00	165.678,67	165.678,67
6930	Strafen	100,00	0,00	-100,00
7020	Miet- und Pachtaufwand	1.000,00	961,63	-38,37
7100	Gebühren für die Benützung von Gemeindevorrichtungen und -anlagen	100,00	0,00	-100,00
7150	Andere öffentliche Abgaben	0,00	18.689,73	18.689,73
7210	Patent- und Lizenzgebühr	0,00	6.166,23	6.166,23
7260	Mitgliedsbeiträge an Institutionen	40.000,00	40.000,00	0,00
7270	Sonstige Leistungen von natürlichen Personen	69.300,00	15.959,90	-53.340,10
7280	Sonstige Leistungen (Sonstige)	1.107.100,00	1.594.247,44	487.147,44
7294	Zuweisung an Haushaltsrücklagen	0,00	36.081,35	36.081,35
7299	Forderungsabschreibungen	0,00	101,16	101,16
7305	Transfers an Gemeinden, sonstige	0,00	14.249,40	14.249,40
7340	Transfers an sonstige Träger öffentlichen Rechts	0,00	321.562,50	321.562,50
7355	Kapitaltransfers an Gemeinden, sonstige	100,00	53.882,01	53.782,01
7403	Transfers an Beteiligungen des Landes	0,00	834.492,54	834.492,54
7430	Transfers an Unternehmen (ohne Finanzunternehmen)	0,00	62.205,73	62.205,73
7453	Kapitaltransfers an Beteiligungen des Landes	0,00	400,00	400,00
7480	Kapitaltransfers an Unternehmen (ohne Finanzunternehmen)	0,00	134.696,92	134.696,92
7670	Sonstige Zuwendungen an private gemeinnützige Einrichtungen	11.026.900,00	3.618.383,86	-7.408.516,14
7680	Gesetzliche Zuwendungen an Einzelpersonen	0,00	87.141,77	87.141,77
7690	Sonstige Zuwendungen an Einzelpersonen	0,00	433.609,20	433.609,20
7790	Zuwendungen für Investitionszwecke an private Haushalte	0,00	4.369.500,43	4.369.500,43

Kontennachweis Ergebnishaushalt		Budget	RA 2019	Abweichung
6	Straßen- und Wasserbau, Verkehr			
61	Straßenbau			
611	Landesstraßen			
	Mittelverwendung	0,00	585,44	585,44
	6800 Planmäßige Abschreibung	0,00	585,44	585,44
7	Wirtschaftsförderung			
75	Förderung der Energiewirtschaft			
751	Elektrizität			
	Mittelaufbringung	1.066.500,00	1.070.714,73	4.214,73
	8280 Rückersätze von Aufwendungen	0,00	21.414,73	21.414,73
	8293 Zinsen aus dem Geldverkehr in Euro	3.500,00	0,00	-3.500,00
	8501 Transfers vom Bund, sonstige	1.063.000,00	1.049.300,00	-13.700,00
	Mittelverwendung	1.066.500,00	1.064.033,75	-2.466,25
	6570 Geldverkehrs- und Bankspesen	200,00	119,19	-80,81
	7280 Sonstige Leistungen (Sonstige)	20.000,00	57.855,36	37.855,36
	7294 Zuweisung an Haushaltsrücklagen	0,00	665.216,54	665.216,54
	7355 Kapitaltransfers an Gemeinden, sonstige	0,00	71.700,01	71.700,01
	7480 Kapitaltransfers an Unternehmen (ohne Finanzunternehmen)	0,00	26.160,00	26.160,00
	7770 Zuwendungen für Investitionszwecke an private, nicht auf Gewinn ausgerichtete Organisationen	1.046.300,00	223.182,65	-823.117,35
	7790 Zuwendungen für Investitionszwecke an private Haushalte	0,00	19.800,00	19.800,00
759	Sonstige Energieträger			
	Mittelaufbringung	0,00	169.876,00	169.876,00
	8192 Erträge aus der Auflösung von Rückstellungen für ausstehende Rechnungen und Betriebspensionen	0,00	169.876,00	169.876,00
	Mittelverwendung	3.258.700,00	520.441,36	-2.738.258,64
	6880 Dotierung von Rückstellungen für ausstehende Rechnungen	0,00	10.244,00	10.244,00
	7260 Mitgliedsbeiträge an Institutionen	31.100,00	30.100,00	-1.000,00
	7280 Sonstige Leistungen (Sonstige)	75.000,00	67.646,36	-7.353,64
	7403 Transfers an Beteiligungen des Landes	0,00	200.000,00	200.000,00
	7430 Transfers an Unternehmen (ohne Finanzunternehmen)	18.300,00	4.950,00	-13.350,00
	7480 Kapitaltransfers an Unternehmen (ohne Finanzunternehmen)	2.909.100,00	207.501,00	-2.701.599,00
	7670 Sonstige Zuwendungen an private gemeinnützige Einrichtungen	225.200,00	0,00	-225.200,00
9	Finanzwirtschaft			
98	Haushaltsausgleich			
981	Haushaltsausgleich durch Rücklagen			
	Mittelverwendung	0,00	2.558.277,85	2.558.277,85
	7294 Zuweisung an Haushaltsrücklagen	0,00	2.558.277,85	2.558.277,85

Kontennachweis Finanzierungshaushalt		Budget	RA 2019	Abweichung
0	Vertretungskörper und allgemeine Verwaltung			
01	Landesregierung			
011	Repräsentation			
	Mittelverwendung	0,00	1.760,91	1.760,91
	7232 Repräsentationsaufwand	0,00	1.760,91	1.760,91
02	Amt der Landesregierung			
020	Allgemeine Angelegenheiten			
	Mittelverwendung	12.591.500,00	12.445.032,90	-146.467,10
	0200 Maschinen und maschinelle Anlagen	49.700,00	0,00	-49.700,00
	0420 Amts-, Betriebs- und Geschäftsausstattung	3.500,00	33.636,24	30.136,24

Kontennachweis Finanzierungshaushalt		Budget	RA 2019	Abweichung
0500	Sonderanlagen	0,00	10.050,68	10.050,68
4000	Geringwertige Wirtschaftsgüter (GWG)	3.500,00	21.090,64	17.590,64
5000	Geldbezüge der Beamten	6.747.500,00	6.179.031,77	-568.468,23
5100	Geldbezüge der ganzjährig beschäftigten Vertragsbediensteten	3.696.100,00	3.964.474,99	268.374,99
5101	Geldbezüge der ganzjährig beschäftigten Vertragsbediensteten	29.600,00	83.243,74	53.643,74
5200	Geldbezüge der nicht ganzjährig beschäftigten Vertragsbediensteten	112.200,00	134.967,36	22.767,36
5630	Sonstige Aufwandsentschädigungen	16.200,00	15.477,01	-722,99
5635	Sonstige Aufwandsentschädigungen	61.900,00	59.358,18	-2.541,82
5660	Zuwendungen aus Anlass von Dienstjubiläen	100,00	0,00	-100,00
5800	Dienstgeberbeiträge zum Ausgleichsfonds für Familienbeihilfen für Beamte	202.800,00	187.998,47	-14.801,53
5810	Sonstige Dienstgeberbeiträge zur sozialen Sicherheit der Beamten	271.600,00	245.478,74	-26.121,26
5811	Sonstige Dienstgeberbeiträge zur sozialen Sicherheit der Beamten	171.300,00	157.644,90	-13.655,10
5820	Dienstgeberbeiträge zum Ausgleichsfonds für Familienbeihilfe für Vertragsbedienstete	131.200,00	149.703,10	18.503,10
5830	Sonstige Dienstgeberbeiträge zur sozialen Sicherheit der Vertragsbediensteten	751.700,00	825.741,95	74.041,95
5831	Sonstige Dienstgeberbeiträge zur sozialen Sicherheit der Vertragsbediensteten	37.800,00	44.200,20	6.400,20
5832	Sonstige Dienstgeberbeiträge zur sozialen Sicherheit der Vertragsbediensteten	46.000,00	51.669,82	5.669,82
5909	Freiwillige Sozialleistungen	100,00	15.654,05	15.554,05
7280	Sonstige Leistungen (Sonstige)	0,00	8.204,40	8.204,40
7298	Reisegebühren	258.700,00	257.406,66	-1.293,34
<b>022</b>	<b>Raumordnung und Raumplanung</b>			
	Mittelverwendung	100,00	660,00	560,00
7280	Sonstige Leistungen (Sonstige)	100,00	660,00	560,00
<b>024</b>	<b>Aufgabenerfüllung für Dritte</b>			
	Mittelaufbringung	20.000,00	24.150,00	4.150,00
8150	Gebühren für Verwaltungsleistungen	20.000,00	24.150,00	4.150,00
	Mittelverwendung	155.700,00	152.144,22	-3.555,78
4000	Geringwertige Wirtschaftsgüter (GWG)	800,00	0,00	-800,00
4020	Verbrauchsgüter für innerbetriebliche Leistungen	500,00	0,00	-500,00
4560	Schreib-, Zeichen und sonstige Büromittel	500,00	0,00	-500,00
4570	Druckwerke	57.000,00	58.537,54	1.537,54
7260	Mitgliedsbeiträge an Institutionen	90.000,00	92.406,68	2.406,68
7270	Sonstige Leistungen von natürlichen Personen	2.000,00	0,00	-2.000,00
7280	Sonstige Leistungen (Sonstige)	4.500,00	1.200,00	-3.300,00
7670	Sonstige Zuwendungen an private gemeinnützige Einrichtungen	400,00	0,00	-400,00
<b>05</b>	<b>Sonstige Aufgaben der allgemeinen Verwaltung</b>			
<b>052</b>	<b>Prüfungstätigkeit</b>			
	Mittelaufbringung	111.100,00	144.680,22	33.580,22
8030	Veräußerungen von Handelswaren	1.000,00	433,20	-566,80
8170	Kostenbeiträge und Kostenersätze für Verwaltungsleistungen	110.000,00	144.232,49	34.232,49
8299	Sonstige Erträge	100,00	14,53	-85,47
	Mittelverwendung	323.000,00	233.873,61	-89.126,39
0200	Maschinen und maschinelle Anlagen	10.000,00	0,00	-10.000,00
0420	Amts-, Betriebs- und Geschäftsausstattung	20.300,00	10.729,69	-9.570,31
0700	Aktivierungsfähige Rechte (immaterielle Vermögenswerte)	5.000,00	1.150,13	-3.849,87
4000	Geringwertige Wirtschaftsgüter (GWG)	13.100,00	6.941,37	-6.158,63

Kontennachweis Finanzierungshaushalt		Budget	RA 2019	Abweichung
4020	Verbrauchsgüter für innerbetriebliche Leistungen	8.000,00	3.512,68	-4.487,32
4090	Ersatzteile	8.000,00	8.863,90	863,90
4130	Handelswaren	800,00	0,00	-800,00
4520	Treibstoffe	6.000,00	0,00	-6.000,00
4550	Chemische und sonstige artverwandte Mittel	1.500,00	0,00	-1.500,00
4560	Schreib-, Zeichen und sonstige Büromittel	3.000,00	0,00	-3.000,00
4570	Druckwerke	19.600,00	2.492,36	-17.107,64
5640	Vergütungen für Nebentätigkeit	100,00	18.835,50	18.735,50
6170	Instandhaltung von Fahrzeugen	10.000,00	0,00	-10.000,00
6180	Instandhaltung von sonstigen Anlagen	16.000,00	18.171,88	2.171,88
6320	Telekommunikationsdienste	4.000,00	7.500,81	3.500,81
6400	Rechts- und Beratungsaufwand	500,00	0,00	-500,00
6570	Geldverkehrs- und Bankspesen	600,00	1.952,51	1.352,51
6700	Versicherungen	300,00	0,00	-300,00
7020	Miet- und Pachtaufwand	105.000,00	76.184,45	-28.815,55
7100	Gebühren für die Benützung von Gemeindeeinrichtungen und -anlagen	1.000,00	0,00	-1.000,00
7150	Andere öffentliche Abgaben	0,00	1.273,64	1.273,64
7270	Sonstige Leistungen von natürlichen Personen	23.400,00	480,00	-22.920,00
7280	Sonstige Leistungen (Sonstige)	63.800,00	75.784,69	11.984,69
7296	Aufwendungen auf Grund gesetzlicher Anordnungen	1.000,00	0,00	-1.000,00
7297	Sonstige Aufwendungen	2.000,00	0,00	-2.000,00
<b>059</b>	<b>Übrige Einrichtungen und Maßnahmen</b>			
	Mittelaufbringung	15.000,00	19.179,67	4.179,67
8170	Kostenbeiträge und Kostenersätze für Verwaltungsleistungen	15.000,00	19.179,67	4.179,67
	Mittelverwendung	290.200,00	277.475,07	-12.724,93
4000	Geringwertige Wirtschaftsgüter (GWG)	500,00	0,00	-500,00
4570	Druckwerke	500,00	20,00	-480,00
7270	Sonstige Leistungen von natürlichen Personen	199.200,00	139.127,16	-60.072,84
7280	Sonstige Leistungen (Sonstige)	90.000,00	138.327,91	48.327,91
<b>09</b>	<b>Personalbetreuung</b>			
<b>091</b>	<b>Personalausbildung und Personalfortbildung</b>			
	Mittelverwendung	0,00	27.743,55	27.743,55
0500	Sonderanlagen	0,00	27.743,55	27.743,55
<b>2</b>	<b>Unterricht, Erziehung, Sport und Wissenschaft</b>			
<b>28</b>	<b>Forschung und Wissenschaft</b>			
<b>289</b>	<b>Sonstige Einrichtungen und Maßnahmen</b>			
	Mittelaufbringung	0,00	10.592,00	10.592,00
8890	Transfers von der Europäischen Union	0,00	10.592,00	10.592,00
	Mittelverwendung	457.700,00	1.061.159,05	603.459,05
6400	Rechts- und Beratungsaufwand	105.000,00	41.376,30	-63.623,70
7150	Andere öffentliche Abgaben	0,00	476,20	476,20
7270	Sonstige Leistungen von natürlichen Personen	27.700,00	28.116,04	416,04
7280	Sonstige Leistungen (Sonstige)	225.000,00	987.690,51	762.690,51
7670	Sonstige Zuwendungen an private gemeinnützige Einrichtungen	100.000,00	3.500,00	-96.500,00

Kontennachweis Finanzierungshaushalt		Budget	RA 2019	Abweichung
3	Kunst, Kultur und Kultus			
36	Heimatspflege			
363	Altstadterhaltung und Ortsbildpflege			
	Mittelverwendung	1.500,00	0,00	-1.500,00
4000	Geringwertige Wirtschaftsgüter (GWG)	100,00	0,00	-100,00
4020	Verbrauchsgüter für innerbetriebliche Leistungen	300,00	0,00	-300,00
4570	Druckwerke	1.000,00	0,00	-1.000,00
7280	Sonstige Leistungen (Sonstige)	100,00	0,00	-100,00
5	Gesundheit			
52	Umweltschutz			
521	Reinhaltung der Gewässer			
	Mittelaufbringung	230.000,00	309.418,52	79.418,52
8500	Transfers vom Bund nach dem FAG	200.000,00	247.607,82	47.607,82
8810	Geldstrafen	30.000,00	61.810,70	31.810,70
	Mittelverwendung	572.700,00	687.970,24	115.270,24
0200	Maschinen und maschinelle Anlagen	0,00	583,68	583,68
0401	Personenkraftwagen	0,00	663,84	663,84
0420	Amts-, Betriebs- und Geschäftsausstattung	11.000,00	16.131,20	5.131,20
0700	Aktivierungsfähige Rechte (immaterielle Vermögenswerte)	3.000,00	0,00	-3.000,00
4000	Geringwertige Wirtschaftsgüter (GWG)	2.800,00	10.340,52	7.540,52
4020	Verbrauchsgüter für innerbetriebliche Leistungen	2.700,00	1.467,51	-1.232,49
4090	Ersatzteile	2.100,00	4.855,00	2.755,00
4130	Handelswaren	500,00	399,00	-101,00
4520	Treibstoffe	100,00	7,40	-92,60
4550	Chemische und sonstige artverwandte Mittel	3.400,00	792,94	-2.607,06
4560	Schreib-, Zeichen und sonstige Büromittel	200,00	1.055,62	855,62
4570	Druckwerke	2.300,00	191,17	-2.108,83
4590	Sonstige Verbrauchsgüter	2.900,00	1.210,02	-1.689,98
6170	Instandhaltung von Fahrzeugen	1.900,00	1.438,23	-461,77
6180	Instandhaltung von sonstigen Anlagen	3.000,00	2.037,72	-962,28
6210	Sonstige Transporte	3.500,00	0,00	-3.500,00
6300	Postdienste	100,00	13.324,18	13.224,18
6320	Telekommunikationsdienste	300,00	1.438,39	1.138,39
6400	Rechts- und Beratungsaufwand	477.000,00	574.217,71	97.217,71
7020	Miet- und Pacht aufwand	200,00	10.080,00	9.880,00
7100	Gebühren für die Benützung von Gemeindeeinrichtungen und -anlagen	100,00	0,00	-100,00
7150	Andere öffentliche Abgaben	0,00	74,06	74,06
7270	Sonstige Leistungen von natürlichen Personen	1.000,00	125,00	-875,00
7280	Sonstige Leistungen (Sonstige)	54.600,00	47.537,05	-7.062,95
522	Reinhaltung der Luft			
	Mittelaufbringung	100,00	0,00	-100,00
8170	Kostenbeiträge und Kostenersätze für Verwaltungsleistungen	100,00	0,00	-100,00
	Mittelverwendung	385.200,00	578.241,22	193.041,22
0420	Amts-, Betriebs- und Geschäftsausstattung	120.000,00	201.126,13	81.126,13
0700	Aktivierungsfähige Rechte (immaterielle Vermögenswerte)	10.000,00	0,00	-10.000,00
4000	Geringwertige Wirtschaftsgüter (GWG)	3.800,00	1.013,23	-2.786,77
4020	Verbrauchsgüter für innerbetriebliche Leistungen	22.900,00	16.091,63	-6.808,37
4090	Ersatzteile	40.000,00	42.472,72	2.472,72
4550	Chemische und sonstige artverwandte Mittel	5.000,00	5.662,66	662,66

Kontennachweis Finanzierungshaushalt		Budget	RA 2019	Abweichung
4570	Druckwerke	1.800,00	0,00	-1.800,00
6000	Energiebezüge	36.000,00	25.827,50	-10.172,50
6180	Instandhaltung von sonstigen Anlagen	50.000,00	88.039,43	38.039,43
6300	Postdienste	800,00	0,00	-800,00
6320	Telekommunikationsdienste	12.000,00	20.630,90	8.630,90
6400	Rechts- und Beratungsaufwand	18.000,00	139.292,07	121.292,07
7020	Miet- und Pachtaufwand	8.000,00	6.418,69	-1.581,31
7270	Sonstige Leistungen von natürlichen Personen	5.900,00	250,00	-5.650,00
7280	Sonstige Leistungen (Sonstige)	50.000,00	31.416,26	-18.583,74
7297	Sonstige Aufwendungen	1.000,00	0,00	-1.000,00
<b>523</b>	<b>Lärmbekämpfung</b>			
	Mittelaufbringung	3.500,00	8.234,00	4.734,00
8150	Gebühren für Verwaltungsleistungen	2.500,00	1.790,00	-710,00
8505	Transfers von Gemeinden, sonstige	1.000,00	6.444,00	5.444,00
	Mittelverwendung	138.200,00	138.575,29	375,29
0420	Amts-, Betriebs- und Geschäftsausstattung	60.500,00	106.962,00	46.462,00
0700	Aktivierungsfähige Rechte (immaterielle Vermögenswerte)	15.000,00	0,00	-15.000,00
4000	Geringwertige Wirtschaftsgüter (GWG)	1.000,00	1.768,98	768,98
4020	Verbrauchsgüter für innerbetriebliche Leistungen	1.300,00	34,06	-1.265,94
4090	Ersatzteile	5.000,00	0,00	-5.000,00
4570	Druckwerke	2.000,00	4.617,35	2.617,35
4590	Sonstige Verbrauchsgüter	100,00	10,99	-89,01
6180	Instandhaltung von sonstigen Anlagen	15.000,00	9.614,40	-5.385,60
6320	Telekommunikationsdienste	3.300,00	567,91	-2.732,09
6400	Rechts- und Beratungsaufwand	2.000,00	0,00	-2.000,00
7260	Mitgliedsbeiträge an Institutionen	4.000,00	3.800,00	-200,00
7270	Sonstige Leistungen von natürlichen Personen	4.000,00	0,00	-4.000,00
7280	Sonstige Leistungen (Sonstige)	24.000,00	11.199,60	-12.800,40
7297	Sonstige Aufwendungen	1.000,00	0,00	-1.000,00
<b>524</b>	<b>Strahlenschutz</b>			
	Mittelverwendung	33.200,00	37.789,93	4.589,93
0420	Amts-, Betriebs- und Geschäftsausstattung	5.000,00	20.838,00	15.838,00
0700	Aktivierungsfähige Rechte (immaterielle Vermögenswerte)	1.800,00	0,00	-1.800,00
4000	Geringwertige Wirtschaftsgüter (GWG)	1.000,00	614,73	-385,27
4020	Verbrauchsgüter für innerbetriebliche Leistungen	900,00	0,00	-900,00
4090	Ersatzteile	1.000,00	0,00	-1.000,00
6180	Instandhaltung von sonstigen Anlagen	10.000,00	5.717,20	-4.282,80
6320	Telekommunikationsdienste	1.500,00	0,00	-1.500,00
6400	Rechts- und Beratungsaufwand	9.500,00	6.000,00	-3.500,00
7270	Sonstige Leistungen von natürlichen Personen	1.000,00	0,00	-1.000,00
7280	Sonstige Leistungen (Sonstige)	1.500,00	4.620,00	3.120,00
<b>529</b>	<b>Sonstige Einrichtungen und Maßnahmen</b>			
	Mittelaufbringung	151.800,00	222.537,81	70.737,81
8170	Kostenbeiträge und Kostenersätze für Verwaltungsleistungen	20.000,00	22.082,60	2.082,60
8280	Rückersätze von Aufwendungen	40.000,00	98.907,87	58.907,87
8890	Transfers von der Europäischen Union	91.800,00	101.547,34	9.747,34
	Mittelverwendung	12.997.000,00	13.909.084,15	912.084,15
0200	Maschinen und maschinelle Anlagen	1.500,00	0,00	-1.500,00
0420	Amts-, Betriebs- und Geschäftsausstattung	36.300,00	56.353,87	20.053,87
0700	Aktivierungsfähige Rechte (immaterielle Vermögenswerte)	4.400,00	0,00	-4.400,00

Kontennachweis Finanzierungshaushalt		Budget	RA 2019	Abweichung
4000	Geringwertige Wirtschaftsgüter (GWG)	12.300,00	9.382,84	-2.917,16
4020	Verbrauchsgüter für innerbetriebliche Leistungen	45.700,00	68.353,44	22.653,44
4090	Ersatzteile	10.000,00	23.688,49	13.688,49
4550	Chemische und sonstige artverwandte Mittel	42.000,00	47.079,50	5.079,50
4560	Schreib-, Zeichen und sonstige Büromittel	800,00	904,52	104,52
4570	Druckwerke	32.600,00	24.167,54	-8.432,46
4590	Sonstige Verbrauchsgüter	10.000,00	998,05	-9.001,95
5640	Vergütungen für Nebentätigkeit	12.000,00	10.436,98	-1.563,02
6180	Instandhaltung von sonstigen Anlagen	41.000,00	76.925,23	35.925,23
6210	Sonstige Transporte	0,00	3.894,00	3.894,00
6400	Rechts- und Beratungsaufwand	500.000,00	257.323,14	-242.676,86
6570	Geldverkehrs- und Bankspesen	0,00	23,00	23,00
6700	Versicherungen	3.800,00	3.516,48	-283,52
6930	Strafen	100,00	0,00	-100,00
7020	Miet- und Pachtaufwand	1.000,00	961,63	-38,37
7100	Gebühren für die Benützung von Gemeindevorrichtungen und -anlagen	100,00	0,00	-100,00
7150	Andere öffentliche Abgaben	0,00	18.353,54	18.353,54
7210	Patent- und Lizenzgebühr	0,00	6.166,23	6.166,23
7260	Mitgliedsbeiträge an Institutionen	40.000,00	40.000,00	0,00
7270	Sonstige Leistungen von natürlichen Personen	69.300,00	15.959,90	-53.340,10
7280	Sonstige Leistungen (Sonstige)	1.107.100,00	1.891.997,45	784.897,45
7305	Transfers an Gemeinden, sonstige	0,00	14.249,40	14.249,40
7340	Transfers an sonstige Träger öffentlichen Rechts	0,00	398.125,00	398.125,00
7355	Kapitaltransfers an Gemeinden, sonstige	100,00	56.549,78	56.449,78
7403	Transfers an Beteiligungen des Landes	0,00	834.492,54	834.492,54
7430	Transfers an Unternehmen (ohne Finanzunternehmen)	0,00	56.978,73	56.978,73
7453	Kapitaltransfers an Beteiligungen des Landes	0,00	400,00	400,00
7480	Kapitaltransfers an Unternehmen (ohne Finanzunternehmen)	0,00	104.744,92	104.744,92
7670	Sonstige Zuwendungen an private gemeinnützige Einrichtungen	11.026.900,00	5.211.517,55	-5.815.382,45
7680	Gesetzliche Zuwendungen an Einzelpersonen	0,00	87.141,77	87.141,77
7690	Sonstige Zuwendungen an Einzelpersonen	0,00	430.459,20	430.459,20
7790	Zuwendungen für Investitionszwecke an private Haushalte	0,00	4.157.939,43	4.157.939,43
<b>7</b>	<b>Wirtschaftsförderung</b>			
<b>75</b>	<b>Förderung der Energiewirtschaft</b>			
<b>751</b>	<b>Elektrizität</b>			
	<b>Mittelaufbringung</b>	<b>1.066.500,00</b>	<b>1.064.033,75</b>	<b>-2.466,25</b>
8280	Rückersätze von Aufwendungen	0,00	14.733,75	14.733,75
8293	Zinsen aus dem Geldverkehr in Euro	3.500,00	0,00	-3.500,00
8501	Transfers vom Bund, sonstige	1.063.000,00	1.049.300,00	-13.700,00
	<b>Mittelverwendung</b>	<b>1.066.500,00</b>	<b>392.379,21</b>	<b>-674.120,79</b>
6570	Geldverkehrs- und Bankspesen	200,00	119,19	-80,81
7280	Sonstige Leistungen (Sonstige)	20.000,00	51.417,36	31.417,36
7355	Kapitaltransfers an Gemeinden, sonstige	0,00	71.700,01	71.700,01
7480	Kapitaltransfers an Unternehmen (ohne Finanzunternehmen)	0,00	26.160,00	26.160,00
7770	Zuwendungen für Investitionszwecke an private, nicht auf Gewinn ausgerichtete Organisationen	1.046.300,00	223.182,65	-823.117,35
7790	Zuwendungen für Investitionszwecke an private Haushalte	0,00	19.800,00	19.800,00



Kontennachweis Finanzierungshaushalt		Budget	RA 2019	Abweichung
759	Sonstige Energieträger			
	Mittelaufbringung	0,00	9.238,46	9.238,46
2470	Investitionsdarlehen an sonstige Private	0,00	9.233,01	9.233,01
8291	Pöнал-, Stundungs- und Verzugszinsen	0,00	5,45	5,45
	Mittelverwendung	3.258.700,00	832.290,36	-2.426.409,64
7260	Mitgliedsbeiträge an Institutionen	31.100,00	30.100,00	-1.000,00
7280	Sonstige Leistungen (Sonstige)	75.000,00	88.886,36	13.886,36
7403	Transfers an Beteiligungen des Landes	0,00	200.000,00	200.000,00
7430	Transfers an Unternehmen (ohne Finanzunternehmen)	18.300,00	4.950,00	-13.350,00
7480	Kapitaltransfers an Unternehmen (ohne Finanzunternehmen)	2.909.100,00	508.354,00	-2.400.746,00
7670	Sonstige Zuwendungen an private gemeinnützige Einrichtungen	225.200,00	0,00	-225.200,00

## Bereich Landesrat Anton Lang

## Globalbudget Verkehr

Kontennachweis Ergebnishaushalt		Budget	RA 2019	Abweichung
0	Vertretungskörper und allgemeine Verwaltung			
01	Landesregierung			
010	Allgemeine Angelegenheiten			
	Mittelverwendung	0,00	292,06	292,06
6800	Planmäßige Abschreibung	0,00	292,06	292,06
011	Repräsentation			
	Mittelverwendung	0,00	1.782,00	1.782,00
7232	Repräsentationsaufwand	0,00	1.782,00	1.782,00
02	Amt der Landesregierung			
020	Allgemeine Angelegenheiten			
	Mittelverwendung	13.784.000,00	14.485.997,85	701.997,85
4000	Geringwertige Wirtschaftsgüter (GWG)	3.500,00	84.409,61	80.909,61
4560	Schreib-, Zeichen und sonstige Büromittel	7.800,00	6.107,11	-1.692,89
5000	Geldbezüge der Beamten	6.748.700,00	6.368.619,32	-380.080,68
5100	Geldbezüge der ganzjährig beschäftigten Vertragsbediensteten	4.342.700,00	4.889.436,54	546.736,54
5101	Geldbezüge der ganzjährig beschäftigten Vertragsbediensteten	399.500,00	474.507,88	75.007,88
5200	Geldbezüge der nicht ganzjährig beschäftigten Vertragsbediensteten	10.600,00	65.878,33	55.278,33
5630	Sonstige Aufwandsentschädigungen	400,00	214,80	-185,20
5635	Sonstige Aufwandsentschädigungen	80.500,00	76.431,73	-4.068,27
5660	Zuwendungen aus Anlass von Dienstjubiläen	200,00	0,00	-200,00
5670	Belohnungen und Geldaushilfen und Leistungsprämien	77.800,00	0,00	-77.800,00
5800	Dienstgeberbeiträge zum Ausgleichsfonds für Familienbeihilfen für Beamte	208.300,00	195.485,16	-12.814,84
5810	Sonstige Dienstgeberbeiträge zur sozialen Sicherheit der Beamten	275.300,00	255.889,76	-19.410,24
5811	Sonstige Dienstgeberbeiträge zur sozialen Sicherheit der Beamten	181.500,00	172.630,54	-8.869,46
5820	Dienstgeberbeiträge zum Ausgleichsfonds für Familienbeihilfe für Vertragsbedienstete	171.200,00	186.583,34	15.383,34
5830	Sonstige Dienstgeberbeiträge zur sozialen Sicherheit der Vertragsbediensteten	980.100,00	1.071.835,25	91.735,25
5831	Sonstige Dienstgeberbeiträge zur sozialen Sicherheit der Vertragsbediensteten	51.400,00	61.922,25	10.522,25
5832	Sonstige Dienstgeberbeiträge zur sozialen Sicherheit der Vertragsbediensteten	39.900,00	45.093,07	5.193,07
5909	Freiwillige Sozialleistungen	200,00	17.657,64	17.457,64
6800	Planmäßige Abschreibung	0,00	43.629,10	43.629,10
7280	Sonstige Leistungen (Sonstige)	0,00	164.727,10	164.727,10
7298	Reisegebühren	204.400,00	304.939,32	100.539,32
05	Sonstige Aufgaben der allgemeinen Verwaltung			
052	Prüfungstätigkeit			
	Mittelaufbringung	1.700.000,00	1.783.812,22	83.812,22
8150	Gebühren für Verwaltungsleistungen	1.700.000,00	1.783.812,22	83.812,22
	Mittelverwendung	1.700.000,00	1.784.065,82	84.065,82
5640	Vergütungen für Nebentätigkeit	520.000,00	483.932,35	-36.067,65
7270	Sonstige Leistungen von natürlichen Personen	1.145.000,00	944.730,32	-200.269,68
7280	Sonstige Leistungen (Sonstige)	35.000,00	15.238,00	-19.762,00
7294	Zuweisung an Haushaltsrücklagen	0,00	340.165,15	340.165,15

Kontennachweis Ergebnishaushalt		Budget	RA 2019	Abweichung
6	Straßen- und Wasserbau, Verkehr			
61	Straßenbau			
610	Bundesstraßen			
	Mittelaufbringung	630.000,00	628.557,34	-1.442,66
8501	Transfers vom Bund, sonstige	630.000,00	628.557,34	-1.442,66
	Mittelverwendung	630.000,00	628.557,34	-1.442,66
7280	Sonstige Leistungen (Sonstige)	630.000,00	261.347,87	-368.652,13
7294	Zuweisung an Haushaltsrücklagen	0,00	367.209,47	367.209,47
611	Landesstraßen			
	Mittelaufbringung	6.929.500,00	7.703.586,08	774.086,08
8013	Veräußerungen von technischen Anlagen, Fahrzeugen und Maschinen	0,00	99.302,91	99.302,91
8014	Veräußerungen von Amts-, Betriebs- und Geschäftsausstattung	0,00	8,33	8,33
8060	Veräußerungen von Altmaterial	21.300,00	28.699,73	7.399,73
8145	Rückersätze von Auszahlungen für Leistungen Dritter	0,00	926.968,41	926.968,41
8150	Gebühren für Verwaltungsleistungen	16.200,00	3.929,50	-12.270,50
8170	Kostenbeiträge und Kostenersätze für Verwaltungsleistungen	144.300,00	131.177,56	-13.122,44
8240	Miet- und Pachtertrag	681.200,00	667.208,74	-13.991,26
8280	Rückersätze von Aufwendungen	180.000,00	283.228,51	103.228,51
8299	Sonstige Erträge	526.100,00	564.841,07	38.741,07
8501	Transfers vom Bund, sonstige	110.000,00	198.036,11	88.036,11
8630	Transfers von Unternehmen (ohne Finanzunternehmen)	50.400,00	0,00	-50.400,00
8810	Geldstrafen	5.200.000,00	4.778.381,29	-421.618,71
8910	Sonstige Wertaufholungen / Bestandsvermehrungen am kurzfristigen und langfristigen Vermögen	0,00	21.803,92	21.803,92
	Mittelverwendung	128.091.900,00	143.108.886,23	15.016.986,23
4000	Geringwertige Wirtschaftsgüter (GWG)	791.500,00	734.071,82	-57.428,18
4020	Verbrauchsgüter für innerbetriebliche Leistungen	20.000,00	12.265,17	-7.734,83
4090	Ersatzteile	1.902.100,00	2.033.431,17	131.331,17
4510	Brennstoffe	115.000,00	121.559,78	6.559,78
4520	Treibstoffe	3.623.700,00	3.483.551,22	-140.148,78
4530	Schmier- und Schleifmittel	162.900,00	150.262,90	-12.637,10
4540	Reinigungsmittel	0,00	10.683,80	10.683,80
4550	Chemische und sonstige artverwandte Mittel	3.548.600,00	3.658.398,61	109.798,61
4560	Schreib-, Zeichen und sonstige Büromittel	12.400,00	17.263,40	4.863,40
4570	Druckwerke	5.300,00	6.882,60	1.582,60
4580	Mittel zur ärztlichen Betreuung und Gesundheitsvorsorge	0,00	2.665,46	2.665,46
4590	Sonstige Verbrauchsgüter	4.591.500,00	3.891.593,73	-699.906,27
6000	Energiebezüge	1.112.600,00	1.046.630,72	-65.969,28
6110	Instandhaltung von Straßenbauten	8.841.100,00	9.961.380,89	1.120.280,89
6140	Instandhaltung von Gebäuden und Bauten	2.000.000,00	865.544,37	-1.134.455,63
6160	Instandhaltung von Maschinen und maschinellen Anlagen	118.200,00	146.746,79	28.546,79
6170	Instandhaltung von Fahrzeugen	340.900,00	486.580,51	145.680,51
6180	Instandhaltung von sonstigen Anlagen	16.300,00	33.861,56	17.561,56
6200	Transporte durch die Bahn	400,00	75,54	-324,46
6210	Sonstige Transporte	0,00	2.636,79	2.636,79
6300	Postdienste	4.600,00	1.402,89	-3.197,11
6310	Sonstige Nachrichtenübermittlung	271.600,00	73.607,66	-197.992,34
6320	Telekommunikationsdienste	0,00	148.037,90	148.037,90
6400	Rechts- und Beratungsaufwand	174.400,00	100.483,22	-73.916,78
6500	Zinsen für Finanzschulden in Euro	419.100,00	351.945,97	-67.154,03

Kontennachweis Ergebnishaushalt		Budget	RA 2019	Abweichung
6570	Geldverkehrs- und Bankspesen	0,00	67,50	67,50
6700	Versicherungen	360.400,00	287.609,11	-72.790,89
6800	Planmäßige Abschreibung	86.048.300,00	101.342.694,45	15.294.394,45
6830	Verluste aus dem Abgang von Sachanlagen und immateriellen Vermögenswerten	0,00	2.701.568,39	2.701.568,39
6840	Buchwert abgegangener Sachanlagen	0,00	6.823,08	6.823,08
6848	Buchwert abgegangener Sachanlagen IT	0,00	0,07	0,07
6920	Schadensvergütungen	111.000,00	86.042,15	-24.957,85
6980	Sonstige Wertberichtigungen zum kurzfristigen und langfristigen Vermögen	0,00	43.968,63	43.968,63
7020	Miet- und Pachtaufwand	457.200,00	604.123,37	146.923,37
7100	Gebühren für die Benützung von Gemeindeeinrichtungen und -anlagen	173.200,00	251.607,11	78.407,11
7150	Andere öffentliche Abgaben	25.000,00	204.487,60	179.487,60
7210	Patent- und Lizenzgebühr	4.300,00	17.126,80	12.826,80
7220	Rückersätze von Erträgen	1.000,00	1.084,57	84,57
7260	Mitgliedsbeiträge an Institutionen	800,00	11.435,20	10.635,20
7270	Sonstige Leistungen von natürlichen Personen	487.400,00	6.659,83	-480.740,17
7280	Sonstige Leistungen (Sonstige)	6.598.000,00	4.117.885,15	-2.480.114,85
7290	Vergütungen mit ertragsseitiger Gegenverrechnung innerhalb des Landes	0,00	159,12	159,12
7296	Aufwendungen auf Grund gesetzlicher Anordnungen	1.757.600,00	1.859.990,56	102.390,56
7297	Sonstige Aufwendungen	500,00	699,71	199,71
7299	Forderungsabschreibungen	85.000,00	14.844,75	-70.155,25
7355	Kapitaltransfers an Gemeinden, sonstige	3.550.000,00	3.903.739,06	353.739,06
7430	Transfers an Unternehmen (ohne Finanzunternehmen)	50.000,00	175.769,24	125.769,24
7790	Zuwendungen für Investitionszwecke an private Haushalte	310.000,00	128.936,31	-181.063,69
<b>618</b>	<b>Bundes- und Landesstraßen, gemeinsame Kosten</b>			
	<b>Mittelaufbringung</b>	<b>4.180.500,00</b>	<b>3.675.811,77</b>	<b>-504.688,23</b>
8270	Kostensätze für die Überlassung von Bediensteten an Dritte	4.180.500,00	3.675.811,77	-504.688,23
	<b>Mittelverwendung</b>	<b>57.983.800,00</b>	<b>55.100.763,13</b>	<b>-2.883.036,87</b>
5000	Geldbezüge der Beamten	1.203.500,00	1.064.845,70	-138.654,30
5100	Geldbezüge der ganzjährig beschäftigten Vertragsbediensteten	2.907.000,00	1.440.266,97	-1.466.733,03
5101	Geldbezüge der ganzjährig beschäftigten Vertragsbediensteten	39.910.100,00	39.251.366,32	-658.733,68
5630	Sonstige Aufwandsentschädigungen	114.400,00	111.595,93	-2.804,07
5635	Sonstige Aufwandsentschädigungen	303.300,00	276.351,44	-26.948,56
5660	Zuwendungen aus Anlass von Dienstjubiläen	200,00	0,00	-200,00
5670	Belohnungen und Geldaushilfen und Leistungsprämien	500,00	200,00	-300,00
5800	Dienstgeberbeiträge zum Ausgleichsfonds für Familienbeihilfen für Beamte	37.100,00	32.890,35	-4.209,65
5810	Sonstige Dienstgeberbeiträge zur sozialen Sicherheit der Beamten	48.000,00	42.280,53	-5.719,47
5811	Sonstige Dienstgeberbeiträge zur sozialen Sicherheit der Beamten	31.800,00	28.995,54	-2.804,46
5820	Dienstgeberbeiträge zum Ausgleichsfonds für Familienbeihilfe für Vertragsbedienstete	1.542.500,00	1.455.183,74	-87.316,26
5830	Sonstige Dienstgeberbeiträge zur sozialen Sicherheit der Vertragsbediensteten	8.883.600,00	8.368.045,71	-515.554,29
5831	Sonstige Dienstgeberbeiträge zur sozialen Sicherheit der Vertragsbediensteten	466.000,00	475.216,33	9.216,33
5832	Sonstige Dienstgeberbeiträge zur sozialen Sicherheit der Vertragsbediensteten	199.800,00	211.143,34	11.343,34
5881	Sonstige Dienstgeberbeiträge	81.800,00	68.242,94	-13.557,06
5909	Freiwillige Sozialleistungen	200,00	88.401,85	88.201,85
7298	Reisegebühren	2.254.000,00	2.185.736,44	-68.263,56

Kontennachweis Ergebnishaushalt		Budget	RA 2019	Abweichung
64	Straßenverkehr			
649	Sonstige Einrichtungen und Maßnahmen			
	Mittelaufbringung	6.100,00	570.360,00	564.260,00
8240	Miet- und Pächtertrag	100,00	0,00	-100,00
8293	Zinsen aus dem Geldverkehr in Euro	100,00	0,00	-100,00
8299	Sonstige Erträge	100,00	0,00	-100,00
8500	Transfers vom Bund nach dem FAG	100,00	0,00	-100,00
8530	Transfers von Bundesfonds	5.700,00	420.360,00	414.660,00
8940	Entnahmen von Haushaltsrücklagen	0,00	150.000,00	150.000,00
	Mittelverwendung	1.100,00	578.708,78	577.608,78
4570	Druckwerke	100,00	3.014,03	2.914,03
4590	Sonstige Verbrauchsgüter	100,00	1.484,10	1.384,10
5640	Vergütungen für Nebentätigkeit	100,00	0,00	-100,00
6210	Sonstige Transporte	0,00	4.240,00	4.240,00
6570	Geldverkehrs- und Bankspesen	100,00	135,35	35,35
6800	Planmäßige Abschreibung	0,00	8.248,78	8.248,78
7150	Andere öffentliche Abgaben	0,00	9.228,96	9.228,96
7270	Sonstige Leistungen von natürlichen Personen	200,00	5.567,48	5.367,48
7280	Sonstige Leistungen (Sonstige)	100,00	393.508,49	393.408,49
7294	Zuweisung an Haushaltsrücklagen	0,00	26.901,90	26.901,90
7301	Transfers an den Bund, sonstige	100,00	0,00	-100,00
7355	Kapitaltransfers an Gemeinden, sonstige	100,00	54,94	-45,06
7670	Sonstige Zuwendungen an private gemeinnützige Einrichtungen	100,00	150,00	50,00
7690	Sonstige Zuwendungen an Einzelpersonen	100,00	126.174,75	126.074,75
65	Schienenverkehr			
650	Eisenbahnen			
	Mittelverwendung	8.399.000,00	8.394.545,86	-4.454,14
7403	Transfers an Beteiligungen des Landes	89.000,00	102.975,84	13.975,84
7430	Transfers an Unternehmen (ohne Finanzunternehmen)	8.310.000,00	8.291.570,02	-18.429,98
69	Verkehr, Sonstiges			
690	Verkehr, Sonstiges			
	Mittelaufbringung	450.000,00	441.200,00	-8.800,00
8501	Transfers vom Bund, sonstige	450.000,00	441.200,00	-8.800,00
	Mittelverwendung	76.684.300,00	70.935.279,13	-5.749.020,87
5640	Vergütungen für Nebentätigkeit	6.000,00	37.707,12	31.707,12
7260	Mitgliedsbeiträge an Institutionen	11.000,00	11.190,00	190,00
7270	Sonstige Leistungen von natürlichen Personen	72.800,00	55.806,48	-16.993,52
7280	Sonstige Leistungen (Sonstige)	420.000,00	260.270,59	-159.729,41
7305	Transfers an Gemeinden, sonstige	898.000,00	375.387,64	-522.612,36
7307	Transfers an Gemeindeverbände, sonstige	1.000,00	0,00	-1.000,00
7355	Kapitaltransfers an Gemeinden, sonstige	4.605.000,00	3.925.795,80	-679.204,20
7403	Transfers an Beteiligungen des Landes	61.827.500,00	59.195.785,56	-2.631.714,44
7430	Transfers an Unternehmen (ohne Finanzunternehmen)	8.811.000,00	6.961.136,52	-1.849.863,48
7453	Kapitaltransfers an Beteiligungen des Landes	0,00	81.039,42	81.039,42
7670	Sonstige Zuwendungen an private gemeinnützige Einrichtungen	32.000,00	31.160,00	-840,00

Kontennachweis Ergebnishaushalt		Budget	RA 2019	Abweichung
8	Dienstleistungen			
84	Liegenschaften, Wohn- und Geschäftsgebäude			
840	Grundbesitz			
	Mittelverwendung	0,00	164.880,67	164.880,67
6800	Planmäßige Abschreibung	0,00	164.880,67	164.880,67
87	Wirtschaftliche Unternehmungen			
878	Zusammengefasste Unternehmungen			
	Mittelverwendung	4.351.000,00	4.359.295,19	8.295,19
7403	Transfers an Beteiligungen des Landes	3.000.000,00	3.000.000,00	0,00
7452	Kapitaltransfers an Eigenbetriebe	1.351.000,00	1.359.295,19	8.295,19
9	Finanzwirtschaft			
99	Jahresergebnis, Übergabe und Übernahme des Jahresergebnisses,			
999	null			
	Mittelaufbringung	0,00	65.729,40	65.729,40
8930	Bestandsveränderungen am kurzfristigem Vermögen	0,00	65.729,40	65.729,40
	Mittelverwendung	0,00	142.211,12	142.211,12
6980	Sonstige Wertberichtigungen zum kurzfristigen und langfristigen Vermögen	0,00	142.211,12	142.211,12

Kontennachweis Finanzierungshaushalt		Budget	RA 2019	Abweichung
0	Vertretungskörper und allgemeine Verwaltung			
01	Landesregierung			
011	Repräsentation			
	Mittelverwendung	0,00	1.782,00	1.782,00
7232	Repräsentationsaufwand	0,00	1.782,00	1.782,00
02	Amt der Landesregierung			
020	Allgemeine Angelegenheiten			
	Mittelverwendung	13.842.300,00	14.467.057,42	624.757,42
0200	Maschinen und maschinelle Anlagen	55.100,00	37.075,35	-18.024,65
0420	Amts-, Betriebs- und Geschäftsausstattung	3.200,00	47.495,20	44.295,20
0700	Aktivierungsfähige Rechte (immaterielle Vermögenswerte)	0,00	516,38	516,38
4000	Geringwertige Wirtschaftsgüter (GWG)	3.500,00	18.627,97	15.127,97
4560	Schreib-, Zeichen und sonstige Büromittel	7.800,00	6.728,59	-1.071,41
5000	Geldbezüge der Beamten	6.748.700,00	6.368.619,32	-380.080,68
5100	Geldbezüge der ganzjährig beschäftigten Vertragsbediensteten	4.342.700,00	4.889.436,54	546.736,54
5101	Geldbezüge der ganzjährig beschäftigten Vertragsbediensteten	399.500,00	474.507,88	75.007,88
5200	Geldbezüge der nicht ganzjährig beschäftigten Vertragsbediensteten	10.600,00	65.878,33	55.278,33
5630	Sonstige Aufwandsentschädigungen	400,00	214,80	-185,20
5635	Sonstige Aufwandsentschädigungen	80.500,00	76.431,73	-4.068,27
5660	Zuwendungen aus Anlass von Dienstjubiläen	200,00	0,00	-200,00
5670	Belohnungen und Geldaushilfen und Leistungsprämien	77.800,00	0,00	-77.800,00
5800	Dienstgeberbeiträge zum Ausgleichsfonds für Familienbeihilfen für Beamte	208.300,00	195.485,16	-12.814,84
5810	Sonstige Dienstgeberbeiträge zur sozialen Sicherheit der Beamten	275.300,00	255.889,76	-19.410,24
5811	Sonstige Dienstgeberbeiträge zur sozialen Sicherheit der Beamten	181.500,00	172.630,54	-8.869,46
5820	Dienstgeberbeiträge zum Ausgleichsfonds für Familienbeihilfe für Vertragsbedienstete	171.200,00	186.583,34	15.383,34
5830	Sonstige Dienstgeberbeiträge zur sozialen Sicherheit der Vertragsbediensteten	980.100,00	1.071.835,25	91.735,25
5831	Sonstige Dienstgeberbeiträge zur sozialen Sicherheit der Vertragsbediensteten	51.400,00	61.922,25	10.522,25

Kontennachweis Finanzierungshaushalt		Budget	RA 2019	Abweichung
5832	Sonstige Dienstgeberbeiträge zur sozialen Sicherheit der Vertragsbediensteten	39.900,00	45.093,07	5.193,07
5909	Freiwillige Sozialleistungen	200,00	17.657,64	17.457,64
7280	Sonstige Leistungen (Sonstige)	0,00	169.489,00	169.489,00
7298	Reisegebühren	204.400,00	304.939,32	100.539,32
05	Sonstige Aufgaben der allgemeinen Verwaltung			
052	Prüfungstätigkeit			
	Mittelaufbringung	1.700.000,00	1.783.812,22	83.812,22
8150	Gebühren für Verwaltungsleistungen	1.700.000,00	1.783.812,22	83.812,22
	Mittelverwendung	1.700.000,00	1.443.900,67	-256.099,33
5640	Vergütungen für Nebentätigkeit	520.000,00	483.932,35	-36.067,65
7270	Sonstige Leistungen von natürlichen Personen	1.145.000,00	944.730,32	-200.269,68
7280	Sonstige Leistungen (Sonstige)	35.000,00	15.238,00	-19.762,00
6	Straßen- und Wasserbau, Verkehr			
61	Straßenbau			
610	Bundesstraßen			
	Mittelaufbringung	630.000,00	628.557,34	-1.442,66
8501	Transfers vom Bund, sonstige	630.000,00	628.557,34	-1.442,66
	Mittelverwendung	630.000,00	239.654,77	-390.345,23
7280	Sonstige Leistungen (Sonstige)	630.000,00	239.654,77	-390.345,23
611	Landesstraßen			
	Mittelaufbringung	7.093.200,00	7.606.295,50	513.095,50
0200	Maschinen und maschinelle Anlagen	17.100,00	64.140,23	47.040,23
0402	Sonstige Kraftfahrzeuge	146.600,00	33.970,85	-112.629,15
0420	Amts-, Betriebs- und Geschäftsausstattung	0,00	8,33	8,33
8060	Veräußerungen von Altmaterial	21.300,00	27.450,73	6.150,73
8145	Rückersätze von Auszahlungen für Leistungen Dritter	0,00	804.230,55	804.230,55
8150	Gebühren für Verwaltungsleistungen	16.200,00	4.004,00	-12.196,00
8170	Kostenbeiträge und Kostenersätze für Verwaltungsleistungen	144.300,00	122.246,20	-22.053,80
8240	Miet- und Pachtertrag	681.200,00	662.096,65	-19.103,35
8280	Rückersätze von Aufwendungen	180.000,00	358.295,42	178.295,42
8299	Sonstige Erträge	526.100,00	552.129,26	26.029,26
8501	Transfers vom Bund, sonstige	110.000,00	198.036,11	88.036,11
8505	Transfers von Gemeinden, sonstige	0,00	1.305,88	1.305,88
8630	Transfers von Unternehmen (ohne Finanzunternehmen)	50.400,00	0,00	-50.400,00
8810	Geldstrafen	5.200.000,00	4.778.381,29	-421.618,71
	Mittelverwendung	121.591.600,00	133.283.098,29	11.691.498,29
0020	Straßenbauten	0,00	1.499.241,43	1.499.241,43
0030	Grundstücke zu Straßenbauten	0,00	8.461.540,12	8.461.540,12
0200	Maschinen und maschinelle Anlagen	2.166.800,00	1.566.371,06	-600.428,94
0300	Werkzeuge und sonstige Erzeugungshilfsmittel	100,00	9.346,14	9.246,14
0402	Sonstige Kraftfahrzeuge	2.700.000,00	2.538.695,61	-161.304,39
0403	Luftfahrzeuge	0,00	15.760,94	15.760,94
0405	Lastkraftwagen	0,00	1.993.707,82	1.993.707,82
0420	Amts-, Betriebs- und Geschäftsausstattung	247.800,00	319.304,64	71.504,64
0500	Sonderanlagen	199.500,00	254.365,91	54.865,91
0602	Im Bau befindliche Straßenbauten (durch Dritte)	73.739.400,00	75.092.922,50	1.353.522,50
0632	Im Bau befindliche Gebäude und Bauten (durch Dritte)	139.300,00	1.750.699,02	1.611.399,02
0700	Aktivierungsfähige Rechte (immaterielle Vermögenswerte)	440.100,00	276.488,46	-163.611,54
4000	Geringwertige Wirtschaftsgüter (GWG)	791.500,00	795.447,99	3.947,99

Kontennachweis Finanzierungshaushalt		Budget	RA 2019	Abweichung
4020	Verbrauchsgüter für innerbetriebliche Leistungen	20.000,00	12.265,17	-7.734,83
4090	Ersatzteile	1.902.100,00	2.113.456,96	211.356,96
4510	Brennstoffe	115.000,00	64.339,22	-50.660,78
4520	Treibstoffe	3.623.700,00	3.373.176,83	-250.523,17
4530	Schmier- und Schleifmittel	162.900,00	143.227,95	-19.672,05
4540	Reinigungsmittel	0,00	10.834,27	10.834,27
4550	Chemische und sonstige artverwandte Mittel	3.548.600,00	3.765.413,85	216.813,85
4560	Schreib-, Zeichen und sonstige Büromittel	12.400,00	17.043,65	4.643,65
4570	Druckwerke	5.300,00	6.882,60	1.582,60
4580	Mittel zur ärztlichen Betreuung und Gesundheitsvorsorge	0,00	2.665,46	2.665,46
4590	Sonstige Verbrauchsgüter	4.591.500,00	3.864.230,49	-727.269,51
6000	Energiebezüge	1.112.600,00	1.039.038,84	-73.561,16
6110	Instandhaltung von Straßenbauten	8.841.100,00	10.336.555,96	1.495.455,96
6140	Instandhaltung von Gebäuden und Bauten	2.000.000,00	918.779,36	-1.081.220,64
6160	Instandhaltung von Maschinen und maschinellen Anlagen	118.200,00	150.227,93	32.027,93
6170	Instandhaltung von Fahrzeugen	340.900,00	484.267,72	143.367,72
6180	Instandhaltung von sonstigen Anlagen	16.300,00	33.954,79	17.654,79
6200	Transporte durch die Bahn	400,00	75,54	-324,46
6210	Sonstige Transporte	0,00	2.636,79	2.636,79
6300	Postdienste	4.600,00	1.402,89	-3.197,11
6310	Sonstige Nachrichtenübermittlung	271.600,00	78.270,06	-193.329,94
6320	Telekommunikationsdienste	0,00	143.175,52	143.175,52
6400	Rechts- und Beratungsaufwand	174.400,00	100.046,27	-74.353,73
6500	Zinsen für Finanzschulden in Euro	419.100,00	351.945,97	-67.154,03
6570	Geldverkehrs- und Bankspesen	0,00	67,50	67,50
6700	Versicherungen	360.400,00	287.620,72	-72.779,28
6920	Schadensvergütungen	111.000,00	86.042,15	-24.957,85
7020	Miet- und Pacht aufwand	457.200,00	598.121,23	140.921,23
7100	Gebühren für die Benützung von Gemeindeeinrichtungen und -anlagen	173.200,00	251.742,60	78.542,60
7150	Andere öffentliche Abgaben	25.000,00	205.146,09	180.146,09
7210	Patent- und Lizenzgebühr	4.300,00	17.126,80	12.826,80
7220	Rückersätze von Erträgen	1.000,00	1.084,57	84,57
7260	Mitgliedsbeiträge an Institutionen	800,00	11.435,20	10.635,20
7270	Sonstige Leistungen von natürlichen Personen	487.400,00	6.659,83	-480.740,17
7280	Sonstige Leistungen (Sonstige)	6.598.000,00	4.160.951,87	-2.437.048,13
7290	Vergütungen mit ertragsseitiger Gegenverrechnung innerhalb des Landes	0,00	159,12	159,12
7296	Aufwendungen auf Grund gesetzlicher Anordnungen	1.757.600,00	1.859.990,56	102.390,56
7297	Sonstige Aufwendungen	500,00	699,71	199,71
7355	Kapitaltransfers an Gemeinden, sonstige	3.550.000,00	3.903.739,06	353.739,06
7430	Transfers an Unternehmen (ohne Finanzunternehmen)	50.000,00	175.769,24	125.769,24
7790	Zuwendungen für Investitionszwecke an private Haushalte	310.000,00	128.936,31	-181.063,69
<b>618</b>	<b>Bundes- und Landesstraßen, gemeinsame Kosten</b>			
	<b>Mittelaufbringung</b>	<b>4.180.500,00</b>	<b>3.423.480,97</b>	<b>-757.019,03</b>
8270	Kostensätze für die Überlassung von Bediensteten an Dritte	4.180.500,00	3.423.480,97	-757.019,03
	<b>Mittelverwendung</b>	<b>57.983.800,00</b>	<b>55.100.763,13</b>	<b>-2.883.036,87</b>
5000	Geldbezüge der Beamten	1.203.500,00	1.064.845,70	-138.654,30
5100	Geldbezüge der ganzjährig beschäftigten Vertragsbediensteten	2.907.000,00	1.440.266,97	-1.466.733,03
5101	Geldbezüge der ganzjährig beschäftigten Vertragsbediensteten	39.910.100,00	39.251.366,32	-658.733,68



Kontennachweis Finanzierungshaushalt		Budget	RA 2019	Abweichung
5630	Sonstige Aufwandschädigungen	114.400,00	111.595,93	-2.804,07
5635	Sonstige Aufwandschädigungen	303.300,00	276.351,44	-26.948,56
5660	Zuwendungen aus Anlass von Dienstjubiläen	200,00	0,00	-200,00
5670	Belohnungen und Geldaushilfen und Leistungsprämien	500,00	200,00	-300,00
5800	Dienstgeberbeiträge zum Ausgleichsfonds für Familienbeihilfen für Beamte	37.100,00	32.890,35	-4.209,65
5810	Sonstige Dienstgeberbeiträge zur sozialen Sicherheit der Beamten	48.000,00	42.280,53	-5.719,47
5811	Sonstige Dienstgeberbeiträge zur sozialen Sicherheit der Beamten	31.800,00	28.995,54	-2.804,46
5820	Dienstgeberbeiträge zum Ausgleichsfonds für Familienbeihilfe für Vertragsbedienstete	1.542.500,00	1.455.183,74	-87.316,26
5830	Sonstige Dienstgeberbeiträge zur sozialen Sicherheit der Vertragsbediensteten	8.883.600,00	8.368.045,71	-515.554,29
5831	Sonstige Dienstgeberbeiträge zur sozialen Sicherheit der Vertragsbediensteten	466.000,00	475.216,33	9.216,33
5832	Sonstige Dienstgeberbeiträge zur sozialen Sicherheit der Vertragsbediensteten	199.800,00	211.143,34	11.343,34
5881	Sonstige Dienstgeberbeiträge	81.800,00	68.242,94	-13.557,06
5909	Freiwillige Sozialleistungen	200,00	88.401,85	88.201,85
7298	Reisegebühren	2.254.000,00	2.185.736,44	-68.263,56
64	Straßenverkehr			
649	Sonstige Einrichtungen und Maßnahmen			
	Mittelaufbringung	6.100,00	420.360,00	414.260,00
8240	Miet- und Pachtertrag	100,00	0,00	-100,00
8293	Zinsen aus dem Geldverkehr in Euro	100,00	0,00	-100,00
8299	Sonstige Erträge	100,00	0,00	-100,00
8500	Transfers vom Bund nach dem FAG	100,00	0,00	-100,00
8530	Transfers von Bundesfonds	5.700,00	420.360,00	414.660,00
	Mittelverwendung	6.100,00	510.318,10	504.218,10
0420	Amts-, Betriebs- und Geschäftsausstattung	5.000,00	0,00	-5.000,00
4570	Druckwerke	100,00	3.014,03	2.914,03
4590	Sonstige Verbrauchsgüter	100,00	1.484,10	1.384,10
5640	Vergütungen für Nebentätigkeit	100,00	0,00	-100,00
6210	Sonstige Transporte	0,00	4.240,00	4.240,00
6570	Geldverkehrs- und Bankspesen	100,00	135,35	35,35
7150	Andere öffentliche Abgaben	0,00	9.228,96	9.228,96
7270	Sonstige Leistungen von natürlichen Personen	200,00	5.567,48	5.367,48
7280	Sonstige Leistungen (Sonstige)	100,00	371.908,49	371.808,49
7301	Transfers an den Bund, sonstige	100,00	0,00	-100,00
7355	Kapitaltransfers an Gemeinden, sonstige	100,00	54,94	-45,06
7670	Sonstige Zuwendungen an private gemeinnützige Einrichtungen	100,00	150,00	50,00
7690	Sonstige Zuwendungen an Einzelpersonen	100,00	114.534,75	114.434,75
65	Schienenverkehr			
650	Eisenbahnen			
	Mittelverwendung	8.399.000,00	8.435.281,16	36.281,16
7403	Transfers an Beteiligungen des Landes	89.000,00	102.975,84	13.975,84
7430	Transfers an Unternehmen (ohne Finanzunternehmen)	8.310.000,00	8.332.305,32	22.305,32
69	Verkehr, Sonstiges			
690	Verkehr, Sonstiges			
	Mittelaufbringung	450.000,00	441.200,00	-8.800,00
8501	Transfers vom Bund, sonstige	450.000,00	441.200,00	-8.800,00
	Mittelverwendung	76.684.300,00	73.240.224,17	-3.444.075,83
5640	Vergütungen für Nebentätigkeit	6.000,00	37.707,12	31.707,12

Kontennachweis Finanzierungshaushalt		Budget	RA 2019	Abweichung
7260	Mitgliedsbeiträge an Institutionen	11.000,00	11.190,00	190,00
7270	Sonstige Leistungen von natürlichen Personen	72.800,00	55.806,48	-16.993,52
7280	Sonstige Leistungen (Sonstige)	420.000,00	260.270,59	-159.729,41
7305	Transfers an Gemeinden, sonstige	898.000,00	375.387,64	-522.612,36
7307	Transfers an Gemeindeverbände, sonstige	1.000,00	0,00	-1.000,00
7355	Kapitaltransfers an Gemeinden, sonstige	4.605.000,00	3.925.795,80	-679.204,20
7403	Transfers an Beteiligungen des Landes	61.827.500,00	59.225.618,89	-2.601.881,11
7430	Transfers an Unternehmen (ohne Finanzunternehmen)	8.811.000,00	9.236.248,23	425.248,23
7453	Kapitaltransfers an Beteiligungen des Landes	0,00	81.039,42	81.039,42
7670	Sonstige Zuwendungen an private gemeinnützige Einrichtungen	32.000,00	31.160,00	-840,00
8	Dienstleistungen			
87	Wirtschaftliche Unternehmungen			
878	Zusammengefasste Unternehmungen			
	Mittelverwendung	4.351.000,00	4.359.295,19	8.295,19
7403	Transfers an Beteiligungen des Landes	3.000.000,00	3.000.000,00	0,00
7452	Kapitaltransfers an Eigenbetriebe	1.351.000,00	1.359.295,19	8.295,19



## Bereich Landesrat Anton Lang

## Globalbudget Hochbau

Kontennachweis Ergebnishaushalt		Budget	RA 2019	Abweichung
0	Vertretungskörper und allgemeine Verwaltung			
02	Amt der Landesregierung			
020	Allgemeine Angelegenheiten			
	Mittelverwendung	1.893.000,00	1.821.830,35	-71.169,65
4000	Geringwertige Wirtschaftsgüter (GWG)	900,00	1.080,22	180,22
4560	Schreib-, Zeichen und sonstige Büromittel	2.000,00	885,00	-1.115,00
5000	Geldbezüge der Beamten	699.000,00	647.371,11	-51.628,89
5100	Geldbezüge der ganzjährig beschäftigten Vertragsbediensteten	586.300,00	611.651,52	25.351,52
5630	Sonstige Aufwandsentschädigungen	1.300,00	1.200,00	-100,00
5635	Sonstige Aufwandsentschädigungen	7.500,00	6.494,83	-1.005,17
5660	Zuwendungen aus Anlass von Dienstjubiläen	100,00	0,00	-100,00
5670	Belohnungen und Geldaushilfen und Leistungsprämien	100,00	0,00	-100,00
5800	Dienstgeberbeiträge zum Ausgleichsfonds für Familienbeihilfen für Beamte	19.200,00	14.478,18	-4.721,82
5810	Sonstige Dienstgeberbeiträge zur sozialen Sicherheit der Beamten	29.100,00	26.365,92	-2.734,08
5811	Sonstige Dienstgeberbeiträge zur sozialen Sicherheit der Beamten	19.700,00	18.450,30	-1.249,70
5820	Dienstgeberbeiträge zum Ausgleichsfonds für Familienbeihilfe für Vertragsbedienstete	21.100,00	22.832,02	1.732,02
5830	Sonstige Dienstgeberbeiträge zur sozialen Sicherheit der Vertragsbediensteten	119.200,00	124.812,83	5.612,83
5831	Sonstige Dienstgeberbeiträge zur sozialen Sicherheit der Vertragsbediensteten	4.100,00	4.815,99	715,99
5832	Sonstige Dienstgeberbeiträge zur sozialen Sicherheit der Vertragsbediensteten	7.200,00	8.068,35	868,35
5909	Freiwillige Sozialleistungen	100,00	1.371,00	1.271,00
7260	Mitgliedsbeiträge an Institutionen	63.600,00	41.263,95	-22.336,05
7270	Sonstige Leistungen von natürlichen Personen	100,00	0,00	-100,00
7280	Sonstige Leistungen (Sonstige)	293.200,00	271.738,66	-21.461,34
7298	Reisegebühren	19.200,00	18.950,47	-249,53
022	Raumordnung und Raumplanung			
	Mittelverwendung	426.100,00	447.090,44	20.990,44
7260	Mitgliedsbeiträge an Institutionen	241.000,00	239.145,72	-1.854,28
7270	Sonstige Leistungen von natürlichen Personen	10.100,00	2.760,00	-7.340,00
7280	Sonstige Leistungen (Sonstige)	175.000,00	205.184,72	30.184,72
024	Aufgabenerfüllung für Dritte			
	Mittelaufbringung	788.400,00	777.394,84	-11.005,16
8270	Kostenersätze für die Überlassung von Bediensteten an Dritte	788.400,00	777.394,84	-11.005,16
	Mittelverwendung	804.800,00	776.143,20	-28.656,80
5000	Geldbezüge der Beamten	608.300,00	575.627,03	-32.672,97
5100	Geldbezüge der ganzjährig beschäftigten Vertragsbediensteten	57.700,00	59.303,60	1.603,60
5635	Sonstige Aufwandsentschädigungen	4.500,00	3.917,94	-582,06
5660	Zuwendungen aus Anlass von Dienstjubiläen	100,00	0,00	-100,00
5670	Belohnungen und Geldaushilfen und Leistungsprämien	10.200,00	29.896,28	19.696,28
5800	Dienstgeberbeiträge zum Ausgleichsfonds für Familienbeihilfen für Beamte	19.300,00	15.549,95	-3.750,05
5810	Sonstige Dienstgeberbeiträge zur sozialen Sicherheit der Beamten	24.500,00	22.324,51	-2.175,49

Kontennachweis Ergebnishaushalt		Budget	RA 2019	Abweichung
5811	Sonstige Dienstgeberbeiträge zur sozialen Sicherheit der Beamten	16.800,00	15.983,57	-816,43
5820	Dienstgeberbeiträge zum Ausgleichsfonds für Familienbeihilfe für Vertragsbedienstete	2.300,00	2.424,54	124,54
5830	Sonstige Dienstgeberbeiträge zur sozialen Sicherheit der Vertragsbediensteten	12.200,00	12.818,36	618,36
5831	Sonstige Dienstgeberbeiträge zur sozialen Sicherheit der Vertragsbediensteten	800,00	824,74	24,74
5880	Sonstige Dienstgeberbeiträge	18.700,00	18.143,85	-556,15
5881	Sonstige Dienstgeberbeiträge	1.800,00	1.865,00	65,00
5909	Freiwillige Sozialleistungen	100,00	545,00	445,00
7298	Reisegebühren	27.500,00	16.918,83	-10.581,17
3	Kunst, Kultur und Kultus			
35	Sonstige Kunstpflege			
350	Einrichtungen zur Kunstpflege			
	Mittelverwendung	150.000,00	108.000,00	-42.000,00
7280	Sonstige Leistungen (Sonstige)	0,00	108.000,00	108.000,00
7690	Sonstige Zuwendungen an Einzelpersonen	150.000,00	0,00	-150.000,00
36	Heimatspflege			
363	Altstadterhaltung und Ortsbildpflege			
	Mittelverwendung	10.000,00	10.000,00	0,00
7355	Kapitaltransfers an Gemeinden, sonstige	10.000,00	10.000,00	0,00
6	Straßen- und Wasserbau, Verkehr			
61	Straßenbau			
611	Landesstraßen			
	Mittelverwendung	0,00	42.261,30	42.261,30
6800	Planmäßige Abschreibung	0,00	42.261,30	42.261,30
8	Dienstleistungen			
84	Liegenschaften, Wohn- und Geschäftsgebäude			
840	Grundbesitz			
	Mittelaufbringung	0,00	18.457.986,10	18.457.986,10
8011	Veräußerungen von Grundstücken und Grundstückseinrichtungen	0,00	18.457.986,10	18.457.986,10
	Mittelverwendung	170.000,00	192.979,54	22.979,54
6400	Rechts- und Beratungsaufwand	50.000,00	16.547,70	-33.452,30
6800	Planmäßige Abschreibung	45.000,00	2.193,71	-42.806,29
7150	Andere öffentliche Abgaben	50.000,00	9.476,50	-40.523,50
7280	Sonstige Leistungen (Sonstige)	25.000,00	2.760,10	-22.239,90
7294	Zuweisung an Haushaltsrücklagen	0,00	162.001,53	162.001,53
9	Finanzwirtschaft			
90	Gesonderte Verwaltung			
900	Gesonderte Verwaltung			
	Mittelaufbringung	300,00	90,00	-210,00
8170	Kostenbeiträge und Kostenersätze für Verwaltungsleistungen	300,00	90,00	-210,00
Kontennachweis Finanzierungshaushalt		Budget	RA 2019	Abweichung
0	Vertretungskörper und allgemeine Verwaltung			
02	Amt der Landesregierung			
020	Allgemeine Angelegenheiten			
	Mittelverwendung	1.894.000,00	1.732.481,35	-161.518,65
0420	Amts-, Betriebs- und Geschäftsausstattung	1.000,00	0,00	-1.000,00
4000	Geringwertige Wirtschaftsgüter (GWG)	900,00	1.080,22	180,22

Kontennachweis Finanzierungshaushalt		Budget	RA 2019	Abweichung
4560	Schreib-, Zeichen und sonstige Büromittel	2.000,00	1.281,00	-719,00
5000	Geldbezüge der Beamten	699.000,00	647.371,11	-51.628,89
5100	Geldbezüge der ganzjährig beschäftigten Vertragsbediensteten	586.300,00	611.651,52	25.351,52
5630	Sonstige Aufwandentschädigungen	1.300,00	1.200,00	-100,00
5635	Sonstige Aufwandentschädigungen	7.500,00	6.494,83	-1.005,17
5660	Zuwendungen aus Anlass von Dienstjubiläen	100,00	0,00	-100,00
5670	Belohnungen und Geldaushilfen und Leistungsprämien	100,00	0,00	-100,00
5800	Dienstgeberbeiträge zum Ausgleichsfonds für Familienbeihilfen für Beamte	19.200,00	14.478,18	-4.721,82
5810	Sonstige Dienstgeberbeiträge zur sozialen Sicherheit der Beamten	29.100,00	26.365,92	-2.734,08
5811	Sonstige Dienstgeberbeiträge zur sozialen Sicherheit der Beamten	19.700,00	18.450,30	-1.249,70
5820	Dienstgeberbeiträge zum Ausgleichsfonds für Familienbeihilfe für Vertragsbedienstete	21.100,00	22.832,02	1.732,02
5830	Sonstige Dienstgeberbeiträge zur sozialen Sicherheit der Vertragsbediensteten	119.200,00	124.812,83	5.612,83
5831	Sonstige Dienstgeberbeiträge zur sozialen Sicherheit der Vertragsbediensteten	4.100,00	4.815,99	715,99
5832	Sonstige Dienstgeberbeiträge zur sozialen Sicherheit der Vertragsbediensteten	7.200,00	8.068,35	868,35
5909	Freiwillige Sozialleistungen	100,00	1.371,00	1.271,00
7260	Mitgliedsbeiträge an Institutionen	63.600,00	41.263,95	-22.336,05
7270	Sonstige Leistungen von natürlichen Personen	100,00	0,00	-100,00
7280	Sonstige Leistungen (Sonstige)	293.200,00	181.993,66	-111.206,34
7298	Reisegebühren	19.200,00	18.950,47	-249,53
<b>022</b>	<b>Raumordnung und Raumplanung</b>			
	Mittelverwendung	426.100,00	447.090,44	20.990,44
7260	Mitgliedsbeiträge an Institutionen	241.000,00	239.145,72	-1.854,28
7270	Sonstige Leistungen von natürlichen Personen	10.100,00	2.760,00	-7.340,00
7280	Sonstige Leistungen (Sonstige)	175.000,00	205.184,72	30.184,72
<b>024</b>	<b>Aufgabenerfüllung für Dritte</b>			
	Mittelaufbringung	788.400,00	777.394,84	-11.005,16
8270	Kostensätze für die Überlassung von Bediensteten an Dritte	788.400,00	777.394,84	-11.005,16
	Mittelverwendung	804.800,00	776.143,20	-28.656,80
5000	Geldbezüge der Beamten	608.300,00	575.627,03	-32.672,97
5100	Geldbezüge der ganzjährig beschäftigten Vertragsbediensteten	57.700,00	59.303,60	1.603,60
5635	Sonstige Aufwandentschädigungen	4.500,00	3.917,94	-582,06
5660	Zuwendungen aus Anlass von Dienstjubiläen	100,00	0,00	-100,00
5670	Belohnungen und Geldaushilfen und Leistungsprämien	10.200,00	29.896,28	19.696,28
5800	Dienstgeberbeiträge zum Ausgleichsfonds für Familienbeihilfen für Beamte	19.300,00	15.549,95	-3.750,05
5810	Sonstige Dienstgeberbeiträge zur sozialen Sicherheit der Beamten	24.500,00	22.324,51	-2.175,49
5811	Sonstige Dienstgeberbeiträge zur sozialen Sicherheit der Beamten	16.800,00	15.983,57	-816,43
5820	Dienstgeberbeiträge zum Ausgleichsfonds für Familienbeihilfe für Vertragsbedienstete	2.300,00	2.424,54	124,54
5830	Sonstige Dienstgeberbeiträge zur sozialen Sicherheit der Vertragsbediensteten	12.200,00	12.818,36	618,36
5831	Sonstige Dienstgeberbeiträge zur sozialen Sicherheit der Vertragsbediensteten	800,00	824,74	24,74
5880	Sonstige Dienstgeberbeiträge	18.700,00	18.143,85	-556,15
5881	Sonstige Dienstgeberbeiträge	1.800,00	1.865,00	65,00
5909	Freiwillige Sozialleistungen	100,00	545,00	445,00
7298	Reisegebühren	27.500,00	16.918,83	-10.581,17

Kontennachweis Finanzierungshaushalt		Budget	RA 2019	Abweichung
3	Kunst, Kultur und Kultus			
35	Sonstige Kunstpflege			
350	Einrichtungen zur Kunstpflege			
	Mittelverwendung	150.000,00	108.000,00	-42.000,00
7280	Sonstige Leistungen (Sonstige)	0,00	108.000,00	108.000,00
7690	Sonstige Zuwendungen an Einzelpersonen	150.000,00	0,00	-150.000,00
36	Heimatspflege			
363	Altstadterhaltung und Ortsbildpflege			
	Mittelverwendung	10.000,00	10.000,00	0,00
7355	Kapitaltransfers an Gemeinden, sonstige	10.000,00	10.000,00	0,00
8	Dienstleistungen			
84	Liegenschaften, Wohn- und Geschäftsgebäude			
840	Grundbesitz			
	Mittelaufbringung	150.300,00	18.480.286,10	18.329.986,10
0001	Bebaute Grundstücke	50.300,00	71.300,00	21.000,00
0002	Unbebaute Grundstücke	100.000,00	18.408.986,10	18.308.986,10
	Mittelverwendung	125.000,00	29.810,89	-95.189,11
6400	Rechts- und Beratungsaufwand	50.000,00	17.027,70	-32.972,30
7150	Andere öffentliche Abgaben	50.000,00	9.476,50	-40.523,50
7280	Sonstige Leistungen (Sonstige)	25.000,00	3.306,69	-21.693,31
9	Finanzwirtschaft			
90	Gesonderte Verwaltung			
900	Gesonderte Verwaltung			
	Mittelaufbringung	300,00	90,00	-210,00
8170	Kostenbeiträge und Kostenersätze für Verwaltungsleistungen	300,00	90,00	-210,00

## Bereich Landesrat Johann Seitingner

Kontennachweis Ergebnishaushalt		Budget	RA 2019	Abweichung
0	Vertretungskörper und allgemeine Verwaltung			
00	Landtag			
000	Allgemeine Angelegenheiten			
	Mittelverwendung	0,00	677,60	677,60
	6800 Planmäßige Abschreibung	0,00	677,60	677,60
001	Landtagsamt (nur soweit als Einrichtung des Landes organisiert)			
	Mittelverwendung	0,00	190,10	190,10
	6800 Planmäßige Abschreibung	0,00	190,10	190,10
01	Landesregierung			
010	Allgemeine Angelegenheiten			
	Mittelverwendung	0,00	438,09	438,09
	6800 Planmäßige Abschreibung	0,00	438,09	438,09
011	Repräsentation			
	Mittelverwendung	0,00	3.097,82	3.097,82
	7232 Repräsentationsaufwand	0,00	3.097,82	3.097,82
02	Amt der Landesregierung			
020	Allgemeine Angelegenheiten			
	Mittelverwendung	15.694.800,00	16.231.497,92	536.697,92
	4000 Geringwertige Wirtschaftsgüter (GWG)	6.300,00	38.501,83	32.201,83
	4560 Schreib-, Zeichen und sonstige Büromittel	22.500,00	17.736,67	-4.763,33
	5000 Geldbezüge der Beamten	8.740.100,00	8.514.434,98	-225.665,02
	5100 Geldbezüge der ganzjährig beschäftigten Vertragsbediensteten	4.127.500,00	4.184.001,07	56.501,07
	5101 Geldbezüge der ganzjährig beschäftigten Vertragsbediensteten	403.500,00	571.778,37	168.278,37
	5200 Geldbezüge der nicht ganzjährig beschäftigten Vertragsbediensteten	47.500,00	181.711,73	134.211,73
	5630 Sonstige Aufwandschädigungen	3.700,00	3.373,80	-326,20
	5635 Sonstige Aufwandschädigungen	88.900,00	92.682,83	3.782,83
	5660 Zuwendungen aus Anlass von Dienstjubiläen	300,00	0,00	-300,00
	5670 Belohnungen und Geldaushilfen und Leistungsprämien	300,00	0,00	-300,00
	5800 Dienstgeberbeiträge zum Ausgleichsfonds für Familienbeihilfen für Beamte	265.400,00	242.087,05	-23.312,95
	5810 Sonstige Dienstgeberbeiträge zur sozialen Sicherheit der Beamten	354.000,00	337.981,10	-16.018,90
	5811 Sonstige Dienstgeberbeiträge zur sozialen Sicherheit der Beamten	229.500,00	223.248,10	-6.251,90
	5820 Dienstgeberbeiträge zum Ausgleichsfonds für Familienbeihilfe für Vertragsbedienstete	157.200,00	177.466,28	20.266,28
	5830 Sonstige Dienstgeberbeiträge zur sozialen Sicherheit der Vertragsbediensteten	887.100,00	972.009,53	84.909,53
	5831 Sonstige Dienstgeberbeiträge zur sozialen Sicherheit der Vertragsbediensteten	42.100,00	48.245,76	6.145,76
	5832 Sonstige Dienstgeberbeiträge zur sozialen Sicherheit der Vertragsbediensteten	47.400,00	50.883,25	3.483,25
	5880 Sonstige Dienstgeberbeiträge	1.400,00	1.356,96	-43,04
	5881 Sonstige Dienstgeberbeiträge	2.900,00	760,88	-2.139,12
	5909 Freiwillige Sozialleistungen	300,00	23.031,67	22.731,67
	6800 Planmäßige Abschreibung	0,00	170.082,81	170.082,81
	6848 Buchwert abgegangener Sachanlagen IT	0,00	1.311,21	1.311,21
	7280 Sonstige Leistungen (Sonstige)	0,00	142.676,40	142.676,40
	7298 Reisegebühren	266.900,00	236.135,64	-30.764,36



**Rechnungsabschluss**

<b>Kontennachweis Ergebnishaushalt</b>		<b>Budget</b>	<b>RA 2019</b>	<b>Abweichung</b>
021	Information und Dokumentation			
	Mittelverwendung	0,00	4.468,44	4.468,44
6800	Planmäßige Abschreibung	0,00	4.468,44	4.468,44
022	Raumordnung und Raumplanung			
	Mittelaufbringung	804.900,00	426.768,92	-378.131,08
8145	Rückersätze von Auszahlungen für Leistungen Dritter	0,00	384.370,00	384.370,00
8170	Kostenbeiträge und Kostenersätze für Verwaltungsleistungen	4.800,00	0,00	-4.800,00
8280	Rückersätze von Aufwendungen	100,00	44,00	-56,00
8890	Transfers von der Europäischen Union	800.000,00	42.354,92	-757.645,08
	Mittelverwendung	1.178.600,00	1.191.709,94	13.109,94
4000	Geringwertige Wirtschaftsgüter (GWG)	900,00	1.043,78	143,78
4020	Verbrauchsgüter für innerbetriebliche Leistungen	3.600,00	0,00	-3.600,00
4550	Chemische und sonstige artverwandte Mittel	100,00	0,00	-100,00
4560	Schreib-, Zeichen und sonstige Büromittel	300,00	90,80	-209,20
4570	Druckwerke	600,00	0,00	-600,00
4590	Sonstige Verbrauchsgüter	100,00	1.000,00	900,00
5640	Vergütungen für Nebentätigkeit	6.000,00	6.033,12	33,12
6180	Instandhaltung von sonstigen Anlagen	700,00	0,00	-700,00
6310	Sonstige Nachrichtenübermittlung	300,00	0,00	-300,00
6320	Telekommunikationsdienste	0,00	841,12	841,12
6400	Rechts- und Beratungsaufwand	1.500,00	3.377,86	1.877,86
6420	Sonstiger Gerichtsaufwand	2.500,00	2.850,00	350,00
6800	Planmäßige Abschreibung	43.000,00	10.178,24	-32.821,76
7020	Miet- und Pachtaufwand	100,00	0,00	-100,00
7100	Gebühren für die Benützung von Gemeindeeinrichtungen und -anlagen	2.000,00	841,07	-1.158,93
7150	Andere öffentliche Abgaben	0,00	702,31	702,31
7210	Patent- und Lizenzgebühr	0,00	36,00	36,00
7260	Mitgliedsbeiträge an Institutionen	200,00	210,00	10,00
7270	Sonstige Leistungen von natürlichen Personen	39.500,00	0,00	-39.500,00
7280	Sonstige Leistungen (Sonstige)	1.077.200,00	1.164.505,64	87.305,64
03	Bezirkshauptmannschaften			
030	Allgemeine Angelegenheiten			
	Mittelverwendung	0,00	456,64	456,64
6800	Planmäßige Abschreibung	0,00	366,65	366,65
6830	Verluste aus dem Abgang von Sachanlagen und immateriellen Vermögenswerten	0,00	89,99	89,99
04	Sonderämter/Gerichte			
042	Land- und Forstwirtschaftsinspektion (soweit gesondert eingerichtet,			
	Mittelverwendung	0,00	248,00	248,00
6800	Planmäßige Abschreibung	0,00	248,00	248,00
045	Landesverwaltungsgericht			
	Mittelverwendung	0,00	62,27	62,27
6800	Planmäßige Abschreibung	0,00	62,27	62,27
2	Unterricht, Erziehung, Sport und Wissenschaft			
20	Gesonderte Verwaltung			
207	Personalvertretung der Landeslehrer			
	Mittelverwendung	3.500,00	6.422,14	2.922,14
7296	Aufwendungen auf Grund gesetzlicher Anordnungen	3.500,00	6.422,14	2.922,14

**Rechnungsabschluss**

<b>Kontennachweis Ergebnishaushalt</b>		<b>Budget</b>	<b>RA 2019</b>	<b>Abweichung</b>
22	Berufsbildender Unterricht; Anstalten der Lehrer- und Erzieherbildung			
220	Berufsbildende Pflichtschulen			
	Mittelverwendung	0,00	603.294,53	603.294,53
6800	Planmäßige Abschreibung	0,00	369.533,08	369.533,08
6830	Verluste aus dem Abgang von Sachanlagen und immateriellen Vermögenswerten	0,00	233.761,45	233.761,45
221	Berufsbildende mittlere Schulen			
	Mittelaufbringung	13.273.800,00	13.920.035,88	646.235,88
8020	Veräußerungen von bezogenen Roh-, Hilfs- und Baustoffen	0,00	530,97	530,97
8040	Veräußerungen von bezogenen Lebens- und Futtermitteln	0,00	2.207,39	2.207,39
8050	Veräußerungen von bezogenen Betriebsstoffen und sonstigen Verbrauchsgütern	0,00	831,53	831,53
8060	Veräußerungen von Altmaterial	3.000,00	2.910,00	-90,00
8070	Veräußerungen von Erzeugnissen	15.000,00	16.233,39	1.233,39
8080	Veräußerungen von geringwertigen Wirtschaftsgütern (GWG)	0,00	34,16	34,16
8100	Erträge aus Leistungen	700.800,00	2.317.564,13	1.616.764,13
8145	Rückersätze von Auszahlungen für Leistungen Dritter	30.000,00	49.094,86	19.094,86
8170	Kostenbeiträge und Kostenersätze für Verwaltungsleistungen	0,00	109.926,25	109.926,25
8240	Miet- und Pächtertrag	3.200.000,00	1.541.481,66	-1.658.518,34
8260	Vergütungen mit aufwandsseitiger Gegenverrechnung innerhalb des Landes	0,00	12.376,28	12.376,28
8270	Kostenersätze für die Überlassung von Bediensteten an Dritte	60.000,00	82.985,30	22.985,30
8280	Rückersätze von Aufwendungen	10.000,00	63.939,35	53.939,35
8299	Sonstige Erträge	140.000,00	15.184,94	-124.815,06
8500	Transfers vom Bund nach dem FAG	8.800.000,00	8.929.500,00	129.500,00
8503	Transfers von Ländern, sonstige	115.000,00	194.980,50	79.980,50
8505	Transfers von Gemeinden, sonstige	200.000,00	227.534,50	27.534,50
8532	Transfers von Landesfonds	0,00	1.300,00	1.300,00
8540	Transfers von sonstigen Trägern öffentlichen Rechts	0,00	351.420,67	351.420,67
	Mittelverwendung	48.303.200,00	48.957.657,44	654.457,44
4000	Geringwertige Wirtschaftsgüter (GWG)	470.000,00	371.741,82	-98.258,18
4020	Verbrauchsgüter für innerbetriebliche Leistungen	305.000,00	72.160,31	-232.839,69
4090	Ersatzteile	50.000,00	81.129,18	31.129,18
4130	Handelswaren	0,00	1.156,77	1.156,77
4200	Roh-, Hilfs- und Baustoffe	1.000,00	34.409,86	33.409,86
4300	Lebensmittel	1.400.000,00	1.213.918,38	-186.081,62
4310	Futtermittel	0,00	301,22	301,22
4510	Brennstoffe	3.000,00	33.372,81	30.372,81
4520	Treibstoffe	70.000,00	73.145,72	3.145,72
4530	Schmier- und Schleifmittel	0,00	2.175,96	2.175,96
4540	Reinigungsmittel	100.000,00	134.799,74	34.799,74
4550	Chemische und sonstige artverwandte Mittel	3.000,00	13.801,34	10.801,34
4560	Schreib-, Zeichen und sonstige Büromittel	18.000,00	46.948,78	28.948,78
4570	Druckwerke	45.000,00	48.927,98	3.927,98
4580	Mittel zur ärztlichen Betreuung und Gesundheitsvorsorge	0,00	6.456,60	6.456,60
4590	Sonstige Verbrauchsgüter	257.400,00	189.557,35	-67.842,65
5000	Geldbezüge der Beamten	892.900,00	780.097,75	-112.802,25
5005	Geldbezüge der Beamten	6.755.600,00	5.362.022,52	-1.393.577,48
5100	Geldbezüge der ganzjährig beschäftigten Vertragsbediensteten	1.413.300,00	1.328.181,86	-85.118,14
5101	Geldbezüge der ganzjährig beschäftigten Vertragsbediensteten	5.080.800,00	5.073.107,07	-7.692,93
5106	Geldbezüge der ganzjährig beschäftigten Vertragsbediensteten	13.601.800,00	14.192.750,23	590.950,23

**Rechnungsabschluss**

<b>Kontennachweis Ergebnishaushalt</b>		<b>Budget</b>	<b>RA 2019</b>	<b>Abweichung</b>
5200	Geldbezüge der nicht ganzjährig beschäftigten Vertragsbediensteten	100,00	29.516,95	29.416,95
5630	Sonstige Aufwandsentschädigungen	1.800,00	287,88	-1.512,12
5635	Sonstige Aufwandsentschädigungen	197.700,00	191.329,17	-6.370,83
5640	Vergütungen für Nebentätigkeit	15.500,00	28.265,09	12.765,09
5656	Sonn- und Feiertagszulagen	1.090.100,00	1.082.028,57	-8.071,43
5660	Zuwendungen aus Anlass von Dienstjubiläen	322.000,00	364.698,90	42.698,90
5670	Belohnungen und Geldaushilfen und Leistungsprämien	100,00	506,22	406,22
5675	Belohnungen und Geldaushilfen und Leistungsprämien	23.800,00	20.889,60	-2.910,40
5800	Dienstgeberbeiträge zum Ausgleichsfonds für Familienbeihilfen für Beamte	24.600,00	20.778,66	-3.821,34
5805	Dienstgeberbeiträge zum Ausgleichsfonds für Familienbeihilfen für Beamte	189.900,00	125.353,88	-64.546,12
5810	Sonstige Dienstgeberbeiträge zur sozialen Sicherheit der Beamten	35.000,00	30.380,45	-4.619,55
5811	Sonstige Dienstgeberbeiträge zur sozialen Sicherheit der Beamten	82.300,00	67.548,62	-14.751,38
5815	Sonstige Dienstgeberbeiträge zur sozialen Sicherheit der Beamten	296.900,00	233.886,38	-63.013,62
5820	Dienstgeberbeiträge zum Ausgleichsfonds für Familienbeihilfe für Vertragsbedienstete	241.200,00	237.069,98	-4.130,02
5826	Dienstgeberbeiträge zum Ausgleichsfonds für Familienbeihilfe für Vertragsbedienstete	564.400,00	579.963,71	15.563,71
5830	Sonstige Dienstgeberbeiträge zur sozialen Sicherheit der Vertragsbediensteten	1.345.500,00	1.297.691,64	-47.808,36
5831	Sonstige Dienstgeberbeiträge zur sozialen Sicherheit der Vertragsbediensteten	180.100,00	181.668,96	1.568,96
5832	Sonstige Dienstgeberbeiträge zur sozialen Sicherheit der Vertragsbediensteten	89.300,00	98.679,23	9.379,23
5836	Sonstige Dienstgeberbeiträge zur sozialen Sicherheit der Vertragsbediensteten	3.031.100,00	3.122.355,06	91.255,06
5880	Sonstige Dienstgeberbeiträge	2.500,00	2.271,86	-228,14
5881	Sonstige Dienstgeberbeiträge	13.600,00	13.693,95	93,95
5900	Freiwillige Sozialleistungen	684.700,00	630.620,66	-54.079,34
5909	Freiwillige Sozialleistungen	100,00	21.097,60	20.997,60
6000	Energiebezüge	1.400.000,00	1.456.815,06	56.815,06
6130	Instandhaltung von sonstigen Grundstückseinrichtungen	50.000,00	4.592,51	-45.407,49
6140	Instandhaltung von Gebäuden und Bauten	170.000,00	127.163,78	-42.836,22
6160	Instandhaltung von Maschinen und maschinellen Anlagen	52.000,00	48.747,94	-3.252,06
6170	Instandhaltung von Fahrzeugen	30.000,00	47.034,60	17.034,60
6180	Instandhaltung von sonstigen Anlagen	101.000,00	84.165,33	-16.834,67
6190	Instandhaltung von Sonderanlagen	0,00	216,00	216,00
6210	Sonstige Transporte	300,00	12.864,21	12.564,21
6300	Postdienste	30.000,00	26.624,19	-3.375,81
6310	Sonstige Nachrichtenübermittlung	60.000,00	788,53	-59.211,47
6320	Telekommunikationsdienste	0,00	78.914,28	78.914,28
6400	Rechts- und Beratungsaufwand	2.500,00	19.458,65	16.958,65
6570	Geldverkehrs- und Bankspesen	0,00	2.630,79	2.630,79
6700	Versicherungen	40.000,00	38.048,04	-1.951,96
6800	Planmäßige Abschreibung	15.000,00	956.574,53	941.574,53
6830	Verluste aus dem Abgang von Sachanlagen und immateriellen Vermögenswerten	0,00	12.085,97	12.085,97
6840	Buchwert abgegangener Sachanlagen	0,00	738,80	738,80
6930	Strafen	400,00	0,00	-400,00
7020	Miet- und Pacht Aufwand	5.238.900,00	4.665.574,16	-573.325,84
7100	Gebühren für die Benützung von Gemeindeeinrichtungen und -anlagen	230.000,00	203.162,86	-26.837,14
7150	Andere öffentliche Abgaben	0,00	45.837,42	45.837,42
7210	Patent- und Lizenzgebühr	41.500,00	40.251,95	-1.248,05
7220	Rückersätze von Erträgen	0,00	741,82	741,82

**Rechnungsabschluss**

<b>Kontennachweis Ergebnishaushalt</b>		<b>Budget</b>	<b>RA 2019</b>	<b>Abweichung</b>
7260	Mitgliedsbeiträge an Institutionen	4.000,00	4.206,01	206,01
7270	Sonstige Leistungen von natürlichen Personen	76.000,00	33.647,17	-42.352,83
7280	Sonstige Leistungen (Sonstige)	1.412.000,00	1.719.503,72	307.503,72
7290	Vergütungen mit ertragsseitiger Gegenverrechnung innerhalb des Landes	0,00	100.129,54	100.129,54
7294	Zuweisung an Haushaltsrücklagen	0,00	1.312.033,44	1.312.033,44
7297	Sonstige Aufwendungen	18.500,00	4.739,06	-13.760,94
7298	Reisegebühren	167.000,00	183.170,67	16.170,67
7299	Forderungsabschreibungen	5.000,00	902,94	-4.097,06
7303	Transfers an Länder, sonstige	260.000,00	285.547,20	25.547,20
<b>229</b>	<b>Sonstige Einrichtungen und Maßnahmen</b>			
	Mittelverwendung	899.000,00	0,00	-899.000,00
6800	Planmäßige Abschreibung	899.000,00	0,00	-899.000,00
<b>23</b>	<b>Förderung des Unterrichts</b>			
<b>231</b>	<b>Förderung der Lehrerschaft</b>			
	Mittelaufbringung	6.000,00	5.974,00	-26,00
8280	Rückersätze von Aufwendungen	6.000,00	5.974,00	-26,00
	Mittelverwendung	31.600,00	66.599,61	34.999,61
4000	Geringwertige Wirtschaftsgüter (GWG)	1.400,00	0,00	-1.400,00
4570	Druckwerke	0,00	460,00	460,00
5640	Vergütungen für Nebentätigkeit	1.000,00	0,00	-1.000,00
7270	Sonstige Leistungen von natürlichen Personen	8.000,00	8.044,14	44,14
7280	Sonstige Leistungen (Sonstige)	21.200,00	58.095,47	36.895,47
<b>27</b>	<b>Erwachsenenbildung</b>			
<b>271</b>	<b>Volksbildungswerke</b>			
	Mittelaufbringung	600,00	24.400,61	23.800,61
8100	Erträge aus Leistungen	600,00	0,00	-600,00
8940	Entnahmen von Haushaltsrücklagen	0,00	24.400,61	24.400,61
	Mittelverwendung	600,00	35.758,61	35.158,61
4000	Geringwertige Wirtschaftsgüter (GWG)	100,00	2.335,88	2.235,88
4590	Sonstige Verbrauchsgüter	100,00	674,09	574,09
6140	Instandhaltung von Gebäuden und Bauten	100,00	1.097,08	997,08
7270	Sonstige Leistungen von natürlichen Personen	200,00	18.808,65	18.608,65
7280	Sonstige Leistungen (Sonstige)	100,00	11.896,04	11.796,04
7294	Zuweisung an Haushaltsrücklagen	0,00	946,87	946,87
<b>272</b>	<b>Volksbildungsheime</b>			
	Mittelaufbringung	697.700,00	771.111,70	73.411,70
8050	Veräußerungen von bezogenen Betriebsstoffen und sonstigen Verbrauchsgütern	0,00	4.218,83	4.218,83
8060	Veräußerungen von Altmaterial	1.000,00	415,83	-584,17
8100	Erträge aus Leistungen	471.400,00	474.724,09	3.324,09
8170	Kostenbeiträge und Kostenersätze für Verwaltungsleistungen	0,00	796,01	796,01
8240	Miet- und Pächtertrag	116.000,00	134.421,31	18.421,31
8260	Vergütungen mit aufwandsseitiger Gegenverrechnung innerhalb des Landes	0,00	6.641,49	6.641,49
8280	Rückersätze von Aufwendungen	0,00	701,18	701,18
8299	Sonstige Erträge	3.000,00	1.008,69	-1.991,31
8501	Transfers vom Bund, sonstige	0,00	17.700,00	17.700,00
8801	Transfers von privaten Haushalten und privaten Organisationen ohne Erwerbszweck	7.500,00	14.122,00	6.622,00
8890	Transfers von der Europäischen Union	98.800,00	80.529,07	-18.270,93
8940	Entnahmen von Haushaltsrücklagen	0,00	35.833,20	35.833,20

**Rechnungsabschluss**

<b>Kontennachweis Ergebnishaushalt</b>		<b>Budget</b>	<b>RA 2019</b>	<b>Abweichung</b>
Mittelverwendung		1.987.500,00	2.188.079,85	200.579,85
4000	Geringwertige Wirtschaftsgüter (GWG)	84.700,00	23.690,56	-61.009,44
4020	Verbrauchsgüter für innerbetriebliche Leistungen	15.000,00	20.186,16	5.186,16
4090	Ersatzteile	2.000,00	2.546,23	546,23
4200	Roh-, Hilfs- und Baustoffe	0,00	650,35	650,35
4300	Lebensmittel	90.000,00	78.634,22	-11.365,78
4520	Treibstoffe	3.000,00	2.615,13	-384,87
4540	Reinigungsmittel	7.000,00	11.720,89	4.720,89
4550	Chemische und sonstige artverwandte Mittel	0,00	411,78	411,78
4560	Schreib-, Zeichen und sonstige Büromittel	1.500,00	1.215,37	-284,63
4570	Druckwerke	2.000,00	25.744,75	23.744,75
4590	Sonstige Verbrauchsgüter	16.000,00	12.395,95	-3.604,05
5000	Geldbezüge der Beamten	204.400,00	212.540,88	8.140,88
5100	Geldbezüge der ganzjährig beschäftigten Vertragsbediensteten	335.400,00	347.591,99	12.191,99
5101	Geldbezüge der ganzjährig beschäftigten Vertragsbediensteten	434.900,00	430.497,09	-4.402,91
5630	Sonstige Aufwandsentschädigungen	0,00	78,48	78,48
5635	Sonstige Aufwandsentschädigungen	9.500,00	9.042,35	-457,65
5800	Dienstgeberbeiträge zum Ausgleichsfonds für Familienbeihilfen für Beamte	8.000,00	8.343,09	343,09
5810	Sonstige Dienstgeberbeiträge zur sozialen Sicherheit der Beamten	8.100,00	8.292,71	192,71
5811	Sonstige Dienstgeberbeiträge zur sozialen Sicherheit der Beamten	6.100,00	6.353,36	253,36
5820	Dienstgeberbeiträge zum Ausgleichsfonds für Familienbeihilfe für Vertragsbedienstete	29.000,00	28.281,57	-718,43
5830	Sonstige Dienstgeberbeiträge zur sozialen Sicherheit der Vertragsbediensteten	154.200,00	156.318,06	2.118,06
5831	Sonstige Dienstgeberbeiträge zur sozialen Sicherheit der Vertragsbediensteten	8.500,00	8.739,21	239,21
5832	Sonstige Dienstgeberbeiträge zur sozialen Sicherheit der Vertragsbediensteten	5.300,00	4.934,39	-365,61
5880	Sonstige Dienstgeberbeiträge	6.200,00	6.417,69	217,69
5881	Sonstige Dienstgeberbeiträge	22.300,00	21.754,92	-545,08
5909	Freiwillige Sozialleistungen	100,00	2.053,00	1.953,00
6000	Energiebezüge	80.000,00	78.361,93	-1.638,07
6130	Instandhaltung von sonstigen Grundstückseinrichtungen	5.000,00	14.886,19	9.886,19
6140	Instandhaltung von Gebäuden und Bauten	26.000,00	190.487,19	164.487,19
6160	Instandhaltung von Maschinen und maschinellen Anlagen	2.000,00	1.790,40	-209,60
6170	Instandhaltung von Fahrzeugen	4.000,00	687,91	-3.312,09
6180	Instandhaltung von sonstigen Anlagen	44.000,00	27.874,12	-16.125,88
6300	Postdienste	17.000,00	10.823,67	-6.176,33
6310	Sonstige Nachrichtenübermittlung	4.000,00	0,00	-4.000,00
6320	Telekommunikationsdienste	0,00	4.988,33	4.988,33
6570	Geldverkehrs- und Bankspesen	0,00	1.355,84	1.355,84
6700	Versicherungen	4.000,00	3.254,77	-745,23
6800	Planmäßige Abschreibung	0,00	38.446,15	38.446,15
7020	Miet- und Pachtaufwand	18.000,00	22.209,60	4.209,60
7100	Gebühren für die Benützung von Gemeindeeinrichtungen und -anlagen	9.000,00	5.651,18	-3.348,82
7150	Andere öffentliche Abgaben	0,00	1.910,39	1.910,39
7210	Patent- und Lizenzgebühr	0,00	332,22	332,22
7260	Mitgliedsbeiträge an Institutionen	0,00	16,00	16,00
7270	Sonstige Leistungen von natürlichen Personen	99.700,00	55.168,78	-44.531,22
7280	Sonstige Leistungen (Sonstige)	218.000,00	218.720,33	720,33

**Rechnungsabschluss**

<b>Kontennachweis Ergebnishaushalt</b>		<b>Budget</b>	<b>RA 2019</b>	<b>Abweichung</b>
7290	Vergütungen mit ertragsseitiger Gegenverrechnung innerhalb des Landes	0,00	8.350,06	8.350,06
7294	Zuweisung an Haushaltsrücklagen	0,00	70.428,98	70.428,98
7297	Sonstige Aufwendungen	2.000,00	48,42	-1.951,58
7298	Reisegebühren	600,00	1.237,21	637,21
7299	Forderungsabschreibungen	1.000,00	0,00	-1.000,00
<b>4</b>	<b>Soziale Wohlfahrt und Wohnbauförderung</b>			
<b>44</b>	<b>Behebung von Notständen</b>			
<b>441</b>	<b>Maßnahmen</b>			
	Mittelaufbringung	200,00	810.823,61	810.623,61
8280	Rückersätze von Aufwendungen	100,00	809.357,04	809.257,04
8293	Zinsen aus dem Geldverkehr in Euro	0,00	1.466,57	1.466,57
8501	Transfers vom Bund, sonstige	100,00	0,00	-100,00
	Mittelverwendung	174.200,00	5.960.409,56	5.786.209,56
6400	Rechts- und Beratungsaufwand	66.000,00	30.257,22	-35.742,78
7690	Sonstige Zuwendungen an Einzelpersonen	108.200,00	5.930.152,34	5.821.952,34
<b>48</b>	<b>Wohnbauförderung</b>			
<b>480</b>	<b>Allgemeine Wohnbauförderung</b>			
	Mittelaufbringung	25.000,00	11.248,15	-13.751,85
8145	Rückersätze von Auszahlungen für Leistungen Dritter	1.000,00	0,00	-1.000,00
8200	Zinserträge aus Darlehen und aktiven Finanzinstrumenten	4.000,00	3.479,92	-520,08
8280	Rückersätze von Aufwendungen	10.000,00	6.429,55	-3.570,45
8291	Pönal-, Stundungs- und Verzugszinsen	10.000,00	1.338,68	-8.661,32
	Mittelverwendung	2.307.500,00	2.031.644,67	-275.855,33
7680	Gesetzliche Zuwendungen an Einzelpersonen	2.307.500,00	2.031.644,67	-275.855,33
<b>481</b>	<b>Landes-Wohnbau-Sonderprogramme</b>			
	Mittelverwendung	200,00	52.533,00	52.333,00
7270	Sonstige Leistungen von natürlichen Personen	100,00	0,00	-100,00
7280	Sonstige Leistungen (Sonstige)	0,00	52.533,00	52.533,00
7690	Sonstige Zuwendungen an Einzelpersonen	100,00	0,00	-100,00
<b>482</b>	<b>Wohnbauförderung</b>			
	Mittelaufbringung	44.790.400,00	38.318.453,92	-6.471.946,08
8200	Zinserträge aus Darlehen und aktiven Finanzinstrumenten	29.542.000,00	30.765.597,27	1.223.597,27
8280	Rückersätze von Aufwendungen	12.000,00	112.799,62	100.799,62
8291	Pönal-, Stundungs- und Verzugszinsen	51.200,00	598.067,17	546.867,17
8293	Zinsen aus dem Geldverkehr in Euro	100,00	0,00	-100,00
8500	Transfers vom Bund nach dem FAG	6.690.000,00	6.690.000,00	0,00
8530	Transfers von Bundesfonds	150.000,00	151.989,86	1.989,86
8940	Entnahmen von Haushaltsrücklagen	8.345.100,00	0,00	-8.345.100,00
	Mittelverwendung	21.557.500,00	24.017.190,40	2.459.690,40
6500	Zinsen für Finanzschulden in Euro	4.494.500,00	4.494.465,37	-34,63
6570	Geldverkehrs- und Bankspesen	30.000,00	694,60	-29.305,40
7294	Zuweisung an Haushaltsrücklagen	6.690.000,00	6.690.000,00	0,00
7299	Forderungsabschreibungen	600.000,00	425.187,49	-174.812,51
7355	Kapitaltransfers an Gemeinden, sonstige	33.000,00	35.133,31	2.133,31
7680	Gesetzliche Zuwendungen an Einzelpersonen	9.499.800,00	4.974.109,63	-4.525.690,37
7690	Sonstige Zuwendungen an Einzelpersonen	210.200,00	7.397.600,00	7.187.400,00
<b>483</b>	<b>Förderung der Wohnhaussanierung</b>			
	Mittelaufbringung	842.100,00	1.369.975,37	527.875,37
8145	Rückersätze von Auszahlungen für Leistungen Dritter	20.000,00	0,00	-20.000,00
8200	Zinserträge aus Darlehen und aktiven Finanzinstrumenten	801.100,00	1.300.370,17	499.270,17

**Rechnungsabschluss**

<b>Kontennachweis Ergebnishaushalt</b>		<b>Budget</b>	<b>RA 2019</b>	<b>Abweichung</b>
8280	Rückersätze von Aufwendungen	10.000,00	28.343,97	18.343,97
8291	Pönal-, Stundungs- und Verzugszinsen	11.000,00	41.261,23	30.261,23
<b>Mittelverwendung</b>		<b>64.610.800,00</b>	<b>60.327.868,58</b>	<b>-4.282.931,42</b>
6500	Zinsen für Finanzschulden in Euro	1.898.300,00	1.898.297,57	-2,43
7299	Forderungsabschreibungen	150.000,00	49.146,83	-100.853,17
7355	Kapitaltransfers an Gemeinden, sonstige	100,00	901,58	801,58
7480	Kapitaltransfers an Unternehmen (ohne Finanzunternehmen)	32.942.000,00	29.703.972,06	-3.238.027,94
7680	Gesetzliche Zuwendungen an Einzelpersonen	29.620.400,00	28.675.550,54	-944.849,46
<b>485</b>	<b>Bundes-Sonderwohnbaugesetze</b>			
<b>Mittelaufbringung</b>		<b>20.700,00</b>	<b>6.783,07</b>	<b>-13.916,93</b>
8280	Rückersätze von Aufwendungen	100,00	0,00	-100,00
8501	Transfers vom Bund, sonstige	20.000,00	6.396,00	-13.604,00
8505	Transfers von Gemeinden, sonstige	500,00	387,07	-112,93
8940	Entnahmen von Haushaltsrücklagen	100,00	0,00	-100,00
<b>Mittelverwendung</b>		<b>50.200,00</b>	<b>12.791,99</b>	<b>-37.408,01</b>
7294	Zuweisung an Haushaltsrücklagen	100,00	0,00	-100,00
7355	Kapitaltransfers an Gemeinden, sonstige	100,00	273,23	173,23
7660	Gesetzliche Zuwendungen an private gemeinnützige Einrichtungen	50.000,00	12.518,76	-37.481,24
<b>489</b>	<b>Sonstige Maßnahmen</b>			
<b>Mittelaufbringung</b>		<b>30.400,00</b>	<b>662.263,66</b>	<b>631.863,66</b>
8200	Zinserträge aus Darlehen und aktiven Finanzinstrumenten	29.600,00	656.109,33	626.509,33
8280	Rückersätze von Aufwendungen	500,00	0,00	-500,00
8291	Pönal-, Stundungs- und Verzugszinsen	300,00	6.154,33	5.854,33
<b>Mittelverwendung</b>		<b>1.416.300,00</b>	<b>1.418.833,38</b>	<b>2.533,38</b>
6310	Sonstige Nachrichtenübermittlung	3.000,00	0,00	-3.000,00
6320	Telekommunikationsdienste	0,00	2.878,80	2.878,80
6400	Rechts- und Beratungsaufwand	100.000,00	18.230,00	-81.770,00
7280	Sonstige Leistungen (Sonstige)	167.000,00	190.154,58	23.154,58
7340	Transfers an sonstige Träger öffentlichen Rechts	0,00	25.000,00	25.000,00
7355	Kapitaltransfers an Gemeinden, sonstige	138.300,00	77.100,00	-61.200,00
7480	Kapitaltransfers an Unternehmen (ohne Finanzunternehmen)	0,00	43.400,00	43.400,00
7670	Sonstige Zuwendungen an private gemeinnützige Einrichtungen	243.000,00	157.000,00	-86.000,00
7770	Zuwendungen für Investitionszwecke an private, nicht auf Gewinn ausgerichtete Organisationen	0,00	71.300,00	71.300,00
7790	Zuwendungen für Investitionszwecke an private Haushalte	765.000,00	833.770,00	68.770,00
<b>5</b>	<b>Gesundheit</b>			
<b>52</b>	<b>Umweltschutz</b>			
<b>521</b>	<b>Reinhaltung der Gewässer</b>			
<b>Mittelverwendung</b>		<b>307.800,00</b>	<b>260.506,87</b>	<b>-47.293,13</b>
4000	Geringwertige Wirtschaftsgüter (GWG)	100,00	0,00	-100,00
4020	Verbrauchsgüter für innerbetriebliche Leistungen	200,00	0,00	-200,00
4570	Druckwerke	100,00	0,00	-100,00
6180	Instandhaltung von sonstigen Anlagen	100,00	0,00	-100,00
6400	Rechts- und Beratungsaufwand	100,00	0,00	-100,00
6800	Planmäßige Abschreibung	0,00	201,87	201,87
7270	Sonstige Leistungen von natürlichen Personen	1.100,00	3.973,00	2.873,00
7280	Sonstige Leistungen (Sonstige)	45.000,00	26.832,00	-18.168,00
7355	Kapitaltransfers an Gemeinden, sonstige	1.100,00	3.500,00	2.400,00
7670	Sonstige Zuwendungen an private gemeinnützige Einrichtungen	260.000,00	226.000,00	-34.000,00

**Rechnungsabschluss**

<b>Kontennachweis Ergebnishaushalt</b>		<b>Budget</b>	<b>RA 2019</b>	<b>Abweichung</b>
527	Müllbeseitigung			
	Mittelaufbringung	330.000,00	251.665,00	-78.335,00
8501	Transfers vom Bund, sonstige	300.000,00	251.665,00	-48.335,00
8890	Transfers von der Europäischen Union	30.000,00	0,00	-30.000,00
	Mittelverwendung	1.336.900,00	1.255.670,36	-81.229,64
4000	Geringwertige Wirtschaftsgüter (GWG)	500,00	656,64	156,64
4020	Verbrauchsgüter für innerbetriebliche Leistungen	500,00	0,00	-500,00
4560	Schreib-, Zeichen und sonstige Büromittel	400,00	191,10	-208,90
4570	Druckwerke	2.100,00	0,00	-2.100,00
5640	Vergütungen für Nebentätigkeit	14.000,00	15.082,92	1.082,92
6400	Rechts- und Beratungsaufwand	100,00	0,00	-100,00
6800	Planmäßige Abschreibung	0,00	1.537,36	1.537,36
6930	Strafen	0,00	20,00	20,00
7020	Miet- und Pachtaufwand	500,00	0,00	-500,00
7210	Patent- und Lizenzgebühr	0,00	700,00	700,00
7260	Mitgliedsbeiträge an Institutionen	1.100,00	0,00	-1.100,00
7270	Sonstige Leistungen von natürlichen Personen	3.800,00	50.151,64	46.351,64
7280	Sonstige Leistungen (Sonstige)	448.400,00	304.315,73	-144.084,27
7294	Zuweisung an Haushaltsrücklagen	0,00	30.633,83	30.633,83
7355	Kapitaltransfers an Gemeinden, sonstige	102.000,00	72.580,09	-29.419,91
7403	Transfers an Beteiligungen des Landes	0,00	100.000,00	100.000,00
7430	Transfers an Unternehmen (ohne Finanzunternehmen)	1.000,00	30.000,00	29.000,00
7480	Kapitaltransfers an Unternehmen (ohne Finanzunternehmen)	70.000,00	110.000,00	40.000,00
7670	Sonstige Zuwendungen an private gemeinnützige Einrichtungen	690.000,00	453.014,67	-236.985,33
7690	Sonstige Zuwendungen an Einzelpersonen	0,00	86.786,38	86.786,38
7770	Zuwendungen für Investitionszwecke an private, nicht auf Gewinn ausgerichtete Organisationen	2.500,00	0,00	-2.500,00
6	Straßen- und Wasserbau, Verkehr			
61	Straßenbau			
611	Landesstraßen			
	Mittelverwendung	0,00	1.878,02	1.878,02
6800	Planmäßige Abschreibung	0,00	1.878,02	1.878,02
62	Allgemeiner Wasserbau			
620	Förderung der Wasserversorgung			
	Mittelaufbringung	17.000,00	35.138,73	18.138,73
8200	Zinserträge aus Darlehen und aktiven Finanzinstrumenten	15.000,00	2.718,38	-12.281,62
8280	Rückersätze von Aufwendungen	2.000,00	32.295,00	30.295,00
8291	Pöнал-, Stundungs- und Verzugszinsen	0,00	125,35	125,35
	Mittelverwendung	2.758.500,00	3.214.016,44	455.516,44
7260	Mitgliedsbeiträge an Institutionen	13.500,00	12.535,00	-965,00
7280	Sonstige Leistungen (Sonstige)	45.000,00	59.275,44	14.275,44
7355	Kapitaltransfers an Gemeinden, sonstige	1.200.000,00	1.497.159,00	297.159,00
7770	Zuwendungen für Investitionszwecke an private, nicht auf Gewinn ausgerichtete Organisationen	1.400.000,00	1.560.306,00	160.306,00
7790	Zuwendungen für Investitionszwecke an private Haushalte	100.000,00	84.741,00	-15.259,00
621	Förderung der Abwasserbeseitigung			
	Mittelaufbringung	95.000,00	67.426,43	-27.573,57
8280	Rückersätze von Aufwendungen	95.000,00	67.426,43	-27.573,57
	Mittelverwendung	4.895.100,00	4.445.487,84	-449.612,16
6400	Rechts- und Beratungsaufwand	100,00	0,00	-100,00
7270	Sonstige Leistungen von natürlichen Personen	800,00	0,00	-800,00
7280	Sonstige Leistungen (Sonstige)	199.000,00	152.323,84	-46.676,16



**Rechnungsabschluss**

<b>Kontennachweis Ergebnishaushalt</b>		<b>Budget</b>	<b>RA 2019</b>	<b>Abweichung</b>
7355	Kapitaltransfers an Gemeinden, sonstige	2.300.100,00	3.058.845,00	758.745,00
7480	Kapitaltransfers an Unternehmen (ohne Finanzunternehmen)	1.200,00	165.000,00	163.800,00
7670	Sonstige Zuwendungen an private gemeinnützige Einrichtungen	100,00	0,00	-100,00
7770	Zuwendungen für Investitionszwecke an private, nicht auf Gewinn ausgerichtete Organisationen	1.893.800,00	955.318,00	-938.482,00
7790	Zuwendungen für Investitionszwecke an private Haushalte	500.000,00	114.001,00	-385.999,00
63	Schutzwasserbau			
630	Bundesflüsse			
	<b>Mittelaufbringung</b>	<b>99.100,00</b>	<b>84.493,50</b>	<b>-14.606,50</b>
8150	Gebühren für Verwaltungsleistungen	24.000,00	25.285,00	1.285,00
8280	Rückersätze von Aufwendungen	100,00	175,81	75,81
8501	Transfers vom Bund, sonstige	75.000,00	59.032,69	-15.967,31
	<b>Mittelverwendung</b>	<b>347.600,00</b>	<b>314.197,13</b>	<b>-33.402,87</b>
4000	Geringwertige Wirtschaftsgüter (GWG)	12.000,00	11.917,06	-82,94
4020	Verbrauchsgüter für innerbetriebliche Leistungen	1.000,00	536,17	-463,83
4090	Ersatzteile	1.000,00	4.521,19	3.521,19
4130	Handelswaren	0,00	720,00	720,00
4520	Treibstoffe	200,00	97,53	-102,47
4530	Schmier- und Schleifmittel	100,00	52,68	-47,32
4550	Chemische und sonstige artverwandte Mittel	700,00	1.290,13	590,13
4560	Schreib-, Zeichen und sonstige Büromittel	100,00	209,93	109,93
4570	Druckwerke	500,00	0,00	-500,00
4590	Sonstige Verbrauchsgüter	300,00	347,03	47,03
5640	Vergütungen für Nebentätigkeit	4.800,00	3.613,87	-1.186,13
6000	Energiebezüge	10.000,00	5.544,51	-4.455,49
6180	Instandhaltung von sonstigen Anlagen	30.000,00	35.047,69	5.047,69
6300	Postdienste	100,00	18,90	-81,10
6310	Sonstige Nachrichtenübermittlung	17.000,00	25,15	-16.974,85
6320	Telekommunikationsdienste	0,00	12.292,75	12.292,75
6400	Rechts- und Beratungsaufwand	100,00	0,00	-100,00
6570	Geldverkehrs- und Bankspesen	100,00	0,00	-100,00
6800	Planmäßige Abschreibung	74.000,00	78.069,87	4.069,87
6920	Schadensvergütungen	0,00	120,00	120,00
6930	Strafen	100,00	80,00	-20,00
7020	Miet- und Pacht aufwand	5.000,00	5.219,50	219,50
7100	Gebühren für die Benützung von Gemeindeeinrichtungen und -anlagen	100,00	319,49	219,49
7270	Sonstige Leistungen von natürlichen Personen	121.000,00	85.837,59	-35.162,41
7280	Sonstige Leistungen (Sonstige)	69.300,00	68.316,07	-983,93
7297	Sonstige Aufwendungen	100,00	0,02	-99,98
631	Konkurrenzgewässer			
	<b>Mittelaufbringung</b>	<b>20.100,00</b>	<b>0,00</b>	<b>-20.100,00</b>
8170	Kostenbeiträge und Kostenersätze für Verwaltungsleistungen	20.000,00	0,00	-20.000,00
8505	Transfers von Gemeinden, sonstige	100,00	0,00	-100,00
	<b>Mittelverwendung</b>	<b>5.142.700,00</b>	<b>8.288.394,71</b>	<b>3.145.694,71</b>
4000	Geringwertige Wirtschaftsgüter (GWG)	500,00	0,00	-500,00
4020	Verbrauchsgüter für innerbetriebliche Leistungen	600,00	0,00	-600,00
4570	Druckwerke	800,00	0,00	-800,00
6310	Sonstige Nachrichtenübermittlung	100,00	0,00	-100,00
6400	Rechts- und Beratungsaufwand	100,00	144,00	44,00
7220	Rückersätze von Erträgen	100,00	0,00	-100,00

**Rechnungsabschluss**

<b>Kontennachweis Ergebnishaushalt</b>		<b>Budget</b>	<b>RA 2019</b>	<b>Abweichung</b>
7270	Sonstige Leistungen von natürlichen Personen	13.800,00	3.000,00	-10.800,00
7280	Sonstige Leistungen (Sonstige)	78.400,00	46.911,51	-31.488,49
7355	Kapitaltransfers an Gemeinden, sonstige	68.300,00	0,00	-68.300,00
7480	Kapitaltransfers an Unternehmen (ohne Finanzunternehmen)	280.000,00	40.661,00	-239.339,00
7770	Zuwendungen für Investitionszwecke an private, nicht auf Gewinn ausgerichtete Organisationen	4.700.000,00	8.197.678,20	3.497.678,20
<b>633</b>	<b>Wildbachverbauung</b>			
	Mittelverwendung	1.720.000,00	3.276.889,10	1.556.889,10
7770	Zuwendungen für Investitionszwecke an private, nicht auf Gewinn ausgerichtete Organisationen	1.720.000,00	3.276.889,10	1.556.889,10
<b>634</b>	<b>Lawinenschutzbauten</b>			
	Mittelverwendung	93.400,00	0,00	-93.400,00
7770	Zuwendungen für Investitionszwecke an private, nicht auf Gewinn ausgerichtete Organisationen	93.400,00	0,00	-93.400,00
<b>635</b>	<b>Bauhöfe</b>			
	Mittelaufbringung	435.800,00	763.713,21	327.913,21
8060	Veräußerungen von Altmaterial	1.000,00	21.300,00	20.300,00
8240	Miet- und Pachtertrag	433.600,00	596.205,21	162.605,21
8299	Sonstige Erträge	1.000,00	113,57	-886,43
8940	Entnahmen von Haushaltsrücklagen	200,00	146.094,43	145.894,43
	Mittelverwendung	507.600,00	772.156,54	264.556,54
4000	Geringwertige Wirtschaftsgüter (GWG)	45.000,00	52.333,56	7.333,56
4020	Verbrauchsgüter für innerbetriebliche Leistungen	18.000,00	13.936,21	-4.063,79
4090	Ersatzteile	30.000,00	40.710,52	10.710,52
4510	Brennstoffe	100,00	68,78	-31,22
4520	Treibstoffe	40.000,00	39.172,36	-827,64
4530	Schmier- und Schleifmittel	2.000,00	5.024,60	3.024,60
4540	Reinigungsmittel	0,00	636,35	636,35
4550	Chemische und sonstige artverwandte Mittel	0,00	593,42	593,42
4570	Druckwerke	0,00	28,00	28,00
4590	Sonstige Verbrauchsgüter	7.000,00	9.290,11	2.290,11
6000	Energiebezüge	9.000,00	10.585,50	1.585,50
6140	Instandhaltung von Gebäuden und Bauten	2.000,00	0,00	-2.000,00
6160	Instandhaltung von Maschinen und maschinellen Anlagen	34.000,00	43.187,89	9.187,89
6170	Instandhaltung von Fahrzeugen	23.000,00	48.854,03	25.854,03
6180	Instandhaltung von sonstigen Anlagen	0,00	6.633,16	6.633,16
6210	Sonstige Transporte	2.000,00	1.616,11	-383,89
6310	Sonstige Nachrichtenübermittlung	4.000,00	267,67	-3.732,33
6320	Telekommunikationsdienste	0,00	3.291,62	3.291,62
6700	Versicherungen	21.000,00	19.625,21	-1.374,79
6800	Planmäßige Abschreibung	124.700,00	154.557,83	29.857,83
6830	Verluste aus dem Abgang von Sachanlagen und immateriellen Vermögenswerten	0,00	140,50	140,50
6840	Buchwert abgegangener Sachanlagen	0,00	908,90	908,90
6920	Schadensvergütungen	100,00	0,00	-100,00
7020	Miet- und Pachtaufwand	22.000,00	32.550,69	10.550,69
7100	Gebühren für die Benützung von Gemeindeeinrichtungen und -anlagen	10.000,00	623,72	-9.376,28
7150	Andere öffentliche Abgaben	0,00	10.416,54	10.416,54
7220	Rückersätze von Erträgen	500,00	1.980,00	1.480,00
7270	Sonstige Leistungen von natürlichen Personen	90.000,00	90.219,92	219,92
7280	Sonstige Leistungen (Sonstige)	23.000,00	15.696,54	-7.303,46
7294	Zuweisung an Haushaltsrücklagen	100,00	169.189,82	169.089,82
7297	Sonstige Aufwendungen	100,00	16,98	-83,02

**Rechnungsabschluss**

Kontennachweis Ergebnishaushalt		Budget	RA 2019	Abweichung
7	Wirtschaftsförderung			
71	Grundlagenverbesserung in der Land- und Forstwirtschaft			
711	Landwirtschaftlicher Wasserbau			
	Mittelaufbringung	1.100,00	35,00	-1.065,00
8100	Erträge aus Leistungen	100,00	0,00	-100,00
8280	Rückersätze von Aufwendungen	900,00	35,00	-865,00
8293	Zinsen aus dem Geldverkehr in Euro	100,00	0,00	-100,00
	Mittelverwendung	423.800,00	419.207,41	-4.592,59
4000	Geringwertige Wirtschaftsgüter (GWG)	100,00	0,00	-100,00
4020	Verbrauchsgüter für innerbetriebliche Leistungen	100,00	0,00	-100,00
4560	Schreib-, Zeichen und sonstige Büromittel	100,00	0,00	-100,00
6570	Geldverkehrs- und Bankspesen	1.000,00	197,70	-802,30
7100	Gebühren für die Benützung von Gemeindevorrichtungen und -anlagen	100,00	0,00	-100,00
7260	Mitgliedsbeiträge an Institutionen	100,00	0,00	-100,00
7270	Sonstige Leistungen von natürlichen Personen	2.700,00	0,00	-2.700,00
7280	Sonstige Leistungen (Sonstige)	23.800,00	23.209,71	-590,29
7770	Zuwendungen für Investitionszwecke an private, nicht auf Gewinn ausgerichtete Organisationen	40.000,00	40.000,00	0,00
7790	Zuwendungen für Investitionszwecke an private Haushalte	355.800,00	355.800,00	0,00
712	Strukturverbesserung			
	Mittelverwendung	300.000,00	167.434,03	-132.565,97
7770	Zuwendungen für Investitionszwecke an private, nicht auf Gewinn ausgerichtete Organisationen	300.000,00	167.434,03	-132.565,97
715	Besitzfestigung Sonstige Maßnahmen			
	Mittelaufbringung	69.100,00	5.469.548,14	5.400.448,14
8280	Rückersätze von Aufwendungen	14.100,00	44.410,20	30.310,20
8293	Zinsen aus dem Geldverkehr in Euro	1.000,00	0,00	-1.000,00
8501	Transfers vom Bund, sonstige	21.000,00	66.615,29	45.615,29
8890	Transfers von der Europäischen Union	33.000,00	108.522,65	75.522,65
8940	Entnahmen von Haushaltsrücklagen	0,00	5.250.000,00	5.250.000,00
	Mittelverwendung	29.437.500,00	34.756.970,15	5.319.470,15
4590	Sonstige Verbrauchsgüter	2.000,00	1.297,69	-702,31
6570	Geldverkehrs- und Bankspesen	4.600,00	1.307,51	-3.292,49
7280	Sonstige Leistungen (Sonstige)	813.700,00	3.017.935,04	2.204.235,04
7290	Vergütungen mit ertragsseitiger Gegenverrechnung innerhalb des Landes	0,00	500,00	500,00
7294	Zuweisung an Haushaltsrücklagen	0,00	593.985,71	593.985,71
7340	Transfers an sonstige Träger öffentlichen Rechts	20.617.200,00	24.322.516,60	3.705.316,60
7390	Kapitaltransfers an sonstige Träger öffentlichen Rechts	8.000.000,00	6.819.427,60	-1.180.572,40
719	Besitzfestigung Sonstige Maßnahmen			
	Mittelaufbringung	183.000,00	296.489,00	113.489,00
8070	Veräußerungen von Erzeugnissen	100,00	0,00	-100,00
8145	Rückersätze von Auszahlungen für Leistungen Dritter	30.800,00	50.289,50	19.489,50
8192	Erträge aus der Auflösung von Rückstellungen für ausstehende Rechnungen und Betriebspensionen	0,00	5.754,50	5.754,50
8501	Transfers vom Bund, sonstige	122.000,00	147.968,38	25.968,38
8505	Transfers von Gemeinden, sonstige	100,00	0,00	-100,00
8810	Geldstrafen	30.000,00	31.475,69	1.475,69
8940	Entnahmen von Haushaltsrücklagen	0,00	61.000,93	61.000,93
	Mittelverwendung	1.424.200,00	1.177.656,91	-246.543,09
4000	Geringwertige Wirtschaftsgüter (GWG)	5.400,00	3.622,59	-1.777,41
4020	Verbrauchsgüter für innerbetriebliche Leistungen	5.800,00	6.050,40	250,40
4090	Ersatzteile	1.200,00	703,43	-496,57

**Rechnungsabschluss**

<b>Kontennachweis Ergebnishaushalt</b>		<b>Budget</b>	<b>RA 2019</b>	<b>Abweichung</b>
4550	Chemische und sonstige artverwandte Mittel	1.800,00	1.879,49	79,49
4560	Schreib-, Zeichen und sonstige Büromittel	200,00	4,88	-195,12
4570	Druckwerke	1.600,00	331,80	-1.268,20
5640	Vergütungen für Nebentätigkeit	1.500,00	0,00	-1.500,00
6300	Postdienste	0,00	2,70	2,70
6310	Sonstige Nachrichtenübermittlung	200,00	0,00	-200,00
6700	Versicherungen	0,00	94,91	94,91
6800	Planmäßige Abschreibung	325.600,00	2.403,17	-323.196,83
6880	Dotierung von Rückstellungen für ausstehende Rechnungen	0,00	457.950,23	457.950,23
7020	Miet- und Pachtaufwand	1.200,00	300,00	-900,00
7150	Andere öffentliche Abgaben	0,00	824,50	824,50
7270	Sonstige Leistungen von natürlichen Personen	38.000,00	75.075,16	37.075,16
7280	Sonstige Leistungen (Sonstige)	58.800,00	117.409,22	58.609,22
7294	Zuweisung an Haushaltsrücklagen	0,00	77.886,53	77.886,53
7301	Transfers an den Bund, sonstige	1.000,00	1.132,60	132,60
7305	Transfers an Gemeinden, sonstige	0,00	26.764,00	26.764,00
7340	Transfers an sonstige Träger öffentlichen Rechts	10.000,00	5.360,00	-4.640,00
7355	Kapitaltransfers an Gemeinden, sonstige	50.000,00	0,00	-50.000,00
7430	Transfers an Unternehmen (ohne Finanzunternehmen)	270.300,00	2.700,00	-267.600,00
7670	Sonstige Zuwendungen an private gemeinnützige Einrichtungen	70.000,00	0,00	-70.000,00
7690	Sonstige Zuwendungen an Einzelpersonen	537.600,00	397.161,30	-140.438,70
7790	Zuwendungen für Investitionszwecke an private Haushalte	44.000,00	0,00	-44.000,00
<b>74</b>	<b>Sonstige Förderung der Land- und Forstwirtschaft</b>			
<b>740</b>	<b>Land- und forstwirtschaftliche Interessenvertretungen</b>			
	Mittelaufbringung	0,00	59.039,31	59.039,31
8280	Rückersätze von Aufwendungen	0,00	59.039,31	59.039,31
	Mittelverwendung	18.983.300,00	18.628.100,00	-355.200,00
7327	Transfers an Landeskammern	18.552.300,00	18.451.100,00	-101.200,00
7377	Kapitaltransfers an Landeskammern	431.000,00	177.000,00	-254.000,00
<b>742</b>	<b>Produktionsförderung</b>			
	Mittelaufbringung	100,00	3.361,52	3.261,52
8280	Rückersätze von Aufwendungen	0,00	1.051,86	1.051,86
8501	Transfers vom Bund, sonstige	100,00	0,00	-100,00
8940	Entnahmen von Haushaltsrücklagen	0,00	2.309,66	2.309,66
	Mittelverwendung	2.121.900,00	1.500.372,21	-621.527,79
6880	Dotierung von Rückstellungen für ausstehende Rechnungen	0,00	195.102,00	195.102,00
7327	Transfers an Landeskammern	1.000,00	15.634,40	14.634,40
7340	Transfers an sonstige Träger öffentlichen Rechts	286.000,00	210.138,37	-75.861,63
7377	Kapitaltransfers an Landeskammern	1.000,00	0,00	-1.000,00
7430	Transfers an Unternehmen (ohne Finanzunternehmen)	80.500,00	140.347,00	59.847,00
7500	Transfers an Finanzunternehmen	1.374.000,00	218.030,44	-1.155.969,56
7670	Sonstige Zuwendungen an private gemeinnützige Einrichtungen	379.300,00	721.120,00	341.820,00
7690	Sonstige Zuwendungen an Einzelpersonen	100,00	0,00	-100,00
<b>747</b>	<b>Jagd und Fischerei</b>			
	Mittelaufbringung	700,00	700,00	0,00
8299	Sonstige Erträge	700,00	700,00	0,00
	Mittelverwendung	279.000,00	267.777,46	-11.222,54
5640	Vergütungen für Nebentätigkeit	8.000,00	8.612,45	612,45
7270	Sonstige Leistungen von natürlichen Personen	15.000,00	14.798,01	-201,99
7294	Zuweisung an Haushaltsrücklagen	0,00	19.960,71	19.960,71

**Rechnungsabschluss**

<b>Kontennachweis Ergebnishaushalt</b>		<b>Budget</b>	<b>RA 2019</b>	<b>Abweichung</b>
7340	Transfers an sonstige Träger öffentlichen Rechts	210.000,00	199.040,99	-10.959,01
7660	Gesetzliche Zuwendungen an private gemeinnützige Einrichtungen	45.000,00	23.000,00	-22.000,00
7680	Gesetzliche Zuwendungen an Einzelpersonen	1.000,00	2.365,30	1.365,30
<b>749</b>	<b>Sonstige Einrichtungen und Maßnahmen</b>			
	<b>Mittelaufbringung</b>	<b>705.000,00</b>	<b>781.338,24</b>	<b>76.338,24</b>
8013	Veräußerungen von technischen Anlagen, Fahrzeugen und Maschinen	0,00	17.333,33	17.333,33
8030	Veräußerungen von Handelswaren	300,00	9.474,00	9.174,00
8060	Veräußerungen von Altmaterial	800,00	416,67	-383,33
8070	Veräußerungen von Erzeugnissen	241.800,00	251.193,99	9.393,99
8100	Erträge aus Leistungen	403.700,00	381.805,74	-21.894,26
8170	Kostenbeiträge und Kostenersätze für Verwaltungsleistungen	0,00	855,36	855,36
8240	Miet- und Pächtertrag	2.900,00	1.683,29	-1.216,71
8260	Vergütungen mit aufwandsseitiger Gegenverrechnung innerhalb des Landes	0,00	8.340,50	8.340,50
8280	Rückersätze von Aufwendungen	20.000,00	18.392,04	-1.607,96
8299	Sonstige Erträge	35.500,00	5.172,37	-30.327,63
8890	Transfers von der Europäischen Union	0,00	50.336,55	50.336,55
8900	Aktivierete Eigenleistungen	0,00	36.334,40	36.334,40
	<b>Mittelverwendung</b>	<b>9.771.300,00</b>	<b>16.554.658,09</b>	<b>6.783.358,09</b>
4000	Geringwertige Wirtschaftsgüter (GWG)	34.700,00	50.520,44	15.820,44
4020	Verbrauchsgüter für innerbetriebliche Leistungen	63.400,00	36.539,58	-26.860,42
4090	Ersatzteile	16.600,00	14.826,29	-1.773,71
4130	Handelswaren	12.600,00	4.677,45	-7.922,55
4200	Roh-, Hilfs- und Baustoffe	35.100,00	63.245,70	28.145,70
4300	Lebensmittel	2.900,00	29.388,03	26.488,03
4510	Brennstoffe	1.000,00	784,58	-215,42
4520	Treibstoffe	19.600,00	24.399,58	4.799,58
4530	Schmier- und Schleifmittel	0,00	12,42	12,42
4540	Reinigungsmittel	0,00	1.219,62	1.219,62
4550	Chemische und sonstige artverwandte Mittel	46.700,00	43.567,25	-3.132,75
4560	Schreib-, Zeichen und sonstige Büromittel	9.200,00	5.889,62	-3.310,38
4570	Druckwerke	14.100,00	10.562,02	-3.537,98
4580	Mittel zur ärztlichen Betreuung und Gesundheitsvorsorge	0,00	60,41	60,41
4590	Sonstige Verbrauchsgüter	52.800,00	43.307,22	-9.492,78
5000	Geldbezüge der Beamten	1.267.500,00	1.281.978,87	14.478,87
5100	Geldbezüge der ganzjährig beschäftigten Vertragsbediensteten	688.100,00	746.980,74	58.880,74
5101	Geldbezüge der ganzjährig beschäftigten Vertragsbediensteten	370.900,00	394.865,90	23.965,90
5200	Geldbezüge der nicht ganzjährig beschäftigten Vertragsbediensteten	69.000,00	94.140,14	25.140,14
5630	Sonstige Aufwandsentschädigungen	200,00	214,80	14,80
5635	Sonstige Aufwandsentschädigungen	30.400,00	29.739,70	-660,30
5640	Vergütungen für Nebentätigkeit	6.100,00	6.033,12	-66,88
5660	Zuwendungen aus Anlass von Dienstjubiläen	100,00	0,00	-100,00
5670	Belohnungen und Geldaushilfen und Leistungsprämien	100,00	0,00	-100,00
5800	Dienstgeberbeiträge zum Ausgleichsfonds für Familienbeihilfen für Beamte	41.800,00	35.367,08	-6.432,92
5810	Sonstige Dienstgeberbeiträge zur sozialen Sicherheit der Beamten	46.400,00	46.447,65	47,65
5811	Sonstige Dienstgeberbeiträge zur sozialen Sicherheit der Beamten	35.300,00	35.985,21	685,21
5820	Dienstgeberbeiträge zum Ausgleichsfonds für Familienbeihilfe für Vertragsbedienstete	54.300,00	53.670,29	-629,71
5830	Sonstige Dienstgeberbeiträge zur sozialen Sicherheit der Vertragsbediensteten	259.400,00	280.462,96	21.062,96

**Rechnungsabschluss**

<b>Kontennachweis Ergebnishaushalt</b>		<b>Budget</b>	<b>RA 2019</b>	<b>Abweichung</b>
5831	Sonstige Dienstgeberbeiträge zur sozialen Sicherheit der Vertragsbediensteten	11.100,00	12.466,84	1.366,84
5832	Sonstige Dienstgeberbeiträge zur sozialen Sicherheit der Vertragsbediensteten	7.800,00	8.020,74	220,74
5880	Sonstige Dienstgeberbeiträge	24.800,00	25.134,62	334,62
5881	Sonstige Dienstgeberbeiträge	26.500,00	27.794,83	1.294,83
5889	Sonstige Dienstgeberbeiträge	0,00	2.595,87	2.595,87
5909	Freiwillige Sozialleistungen	100,00	5.954,72	5.854,72
6000	Energiebezüge	140.400,00	165.606,57	25.206,57
6110	Instandhaltung von Straßenbauten	10.000,00	51.546,39	41.546,39
6130	Instandhaltung von sonstigen Grundstückseinrichtungen	22.000,00	2.266,41	-19.733,59
6140	Instandhaltung von Gebäuden und Bauten	46.000,00	118.982,84	72.982,84
6160	Instandhaltung von Maschinen und maschinellen Anlagen	41.900,00	22.001,45	-19.898,55
6170	Instandhaltung von Fahrzeugen	22.300,00	36.666,06	14.366,06
6180	Instandhaltung von sonstigen Anlagen	19.000,00	65.406,00	46.406,00
6190	Instandhaltung von Sonderanlagen	4.700,00	1.092,42	-3.607,58
6210	Sonstige Transporte	500,00	1.099,73	599,73
6300	Postdienste	10.200,00	7.207,89	-2.992,11
6310	Sonstige Nachrichtenübermittlung	700,00	91,85	-608,15
6320	Telekommunikationsdienste	0,00	1.926,39	1.926,39
6400	Rechts- und Beratungsaufwand	3.900,00	0,00	-3.900,00
6570	Geldverkehrs- und Bankspesen	0,00	15,89	15,89
6700	Versicherungen	13.700,00	11.434,46	-2.265,54
6800	Planmäßige Abschreibung	0,00	333.929,42	333.929,42
6830	Verluste aus dem Abgang von Sachanlagen und immateriellen Vermögenswerten	0,00	17.060,56	17.060,56
6840	Buchwert abgegangener Sachanlagen	0,00	1.168,68	1.168,68
6880	Dotierung von Rückstellungen für ausstehende Rechnungen	0,00	43.706,40	43.706,40
6940	Aufwendungen aus der Bewertung von Beteiligungen	0,00	1,22	1,22
7020	Miet- und Pacht aufwand	29.400,00	27.303,16	-2.096,84
7100	Gebühren für die Benützung von Gemeindeeinrichtungen und -anlagen	17.600,00	26.485,17	8.885,17
7150	Andere öffentliche Abgaben	0,00	5.790,56	5.790,56
7260	Mitgliedsbeiträge an Institutionen	12.000,00	20.885,98	8.885,98
7270	Sonstige Leistungen von natürlichen Personen	6.800,00	500,00	-6.300,00
7280	Sonstige Leistungen (Sonstige)	162.600,00	218.799,85	56.199,85
7290	Vergütungen mit ertragsseitiger Gegenverrechnung innerhalb des Landes	0,00	968,07	968,07
7297	Sonstige Aufwendungen	4.400,00	85,85	-4.314,15
7298	Reisegebühren	100,00	53.198,02	53.098,02
7299	Forderungsabschreibungen	400,00	0,00	-400,00
7327	Transfers an Landeskammern	10.000,00	60.000,00	50.000,00
7340	Transfers an sonstige Träger öffentlichen Rechts	10.000,00	77.318,40	67.318,40
7351	Kapitaltransfers an den Bund, sonstige	10.000,00	0,00	-10.000,00
7403	Transfers an Beteiligungen des Landes	370.100,00	581.764,00	211.664,00
7430	Transfers an Unternehmen (ohne Finanzunternehmen)	3.589.500,00	9.980.322,31	6.390.822,31
7480	Kapitaltransfers an Unternehmen (ohne Finanzunternehmen)	0,00	18.800,00	18.800,00
7670	Sonstige Zuwendungen an private gemeinnützige Einrichtungen	1.283.700,00	938.030,65	-345.669,35
7690	Sonstige Zuwendungen an Einzelpersonen	399.300,00	239.341,15	-159.958,85
7770	Zuwendungen für Investitionszwecke an private, nicht auf Gewinn ausgerichtete Organisationen	281.500,00	7.000,00	-274.500,00

**Rechnungsabschluss**

Kontennachweis Ergebnishaushalt		Budget	RA 2019	Abweichung
8	Dienstleistungen			
84	Liegenschaften, Wohn- und Geschäftsgebäude			
840	Grundbesitz			
	Mittelverwendung	0,00	888,00	888,00
6800	Planmäßige Abschreibung	0,00	888,00	888,00
86	Land- und forstwirtschaftliche Betriebe			
862	Landwirtschaftsbetriebe			
	Mittelaufbringung	3.115.600,00	2.943.323,59	-172.276,41
8013	Veräußerungen von technischen Anlagen, Fahrzeugen und Maschinen	0,00	333,33	333,33
8040	Veräußerungen von bezogenen Lebens- und Futtermitteln	0,00	18.996,96	18.996,96
8050	Veräußerungen von bezogenen Betriebsstoffen und sonstigen Verbrauchsgütern	0,00	2.881,58	2.881,58
8060	Veräußerungen von Altmaterial	7.000,00	19.256,42	12.256,42
8070	Veräußerungen von Erzeugnissen	2.817.400,00	2.275.331,33	-542.068,67
8100	Erträge aus Leistungen	0,00	2.416,42	2.416,42
8145	Rückersätze von Auszahlungen für Leistungen Dritter	0,00	2.656,15	2.656,15
8170	Kostenbeiträge und Kostenersätze für Verwaltungsleistungen	0,00	310,50	310,50
8193	Erträge aus der Auflösung von Investitionszuschüssen (Kapitaltransfers)	0,00	1.432,48	1.432,48
8240	Miet- und Pächtertrag	216.800,00	224.469,11	7.669,11
8260	Vergütungen mit aufwandsseitiger Gegenverrechnung innerhalb des Landes	0,00	105.655,44	105.655,44
8280	Rückersätze von Aufwendungen	14.400,00	4.734,46	-9.665,54
8299	Sonstige Erträge	60.000,00	3.462,04	-56.537,96
8505	Transfers von Gemeinden, sonstige	0,00	777,06	777,06
8890	Transfers von der Europäischen Union	0,00	21.468,63	21.468,63
8900	Aktivierete Eigenleistungen	0,00	259.141,68	259.141,68
	Mittelverwendung	5.364.900,00	7.607.290,82	2.242.390,82
4000	Geringwertige Wirtschaftsgüter (GWG)	65.000,00	89.917,75	24.917,75
4020	Verbrauchsgüter für innerbetriebliche Leistungen	115.000,00	79.831,03	-35.168,97
4090	Ersatzteile	80.000,00	110.957,52	30.957,52
4130	Handelswaren	0,00	16.579,21	16.579,21
4200	Roh-, Hilfs- und Baustoffe	125.000,00	173.330,62	48.330,62
4290	Einstellvieh	80.000,00	19.816,20	-60.183,80
4300	Lebensmittel	13.000,00	23.654,85	10.654,85
4310	Futtermittel	250.000,00	178.625,49	-71.374,51
4510	Brennstoffe	20.000,00	18.019,00	-1.981,00
4520	Treibstoffe	110.000,00	86.316,24	-23.683,76
4530	Schmier- und Schleifmittel	0,00	5.750,34	5.750,34
4540	Reinigungsmittel	8.000,00	15.192,49	7.192,49
4550	Chemische und sonstige artverwandte Mittel	85.000,00	91.846,89	6.846,89
4570	Druckwerke	4.000,00	21.055,86	17.055,86
4580	Mittel zur ärztlichen Betreuung und Gesundheitsvorsorge	0,00	21.954,59	21.954,59
4590	Sonstige Verbrauchsgüter	160.000,00	158.949,46	-1.050,54
5000	Geldbezüge der Beamten	336.500,00	264.987,36	-71.512,64
5100	Geldbezüge der ganzjährig beschäftigten Vertragsbediensteten	261.100,00	261.685,91	585,91
5101	Geldbezüge der ganzjährig beschäftigten Vertragsbediensteten	1.466.300,00	1.555.220,19	88.920,19
5200	Geldbezüge der nicht ganzjährig beschäftigten Vertragsbediensteten	109.200,00	84.404,49	-24.795,51
5635	Sonstige Aufwandsentschädigungen	14.900,00	13.570,74	-1.329,26
5670	Belohnungen und Geldaushilfen und Leistungsprämien	7.100,00	7.067,09	-32,91
5800	Dienstgeberbeiträge zum Ausgleichsfonds für Familienbeihilfen für Beamte	9.500,00	7.491,82	-2.008,18

**Rechnungsabschluss**

<b>Kontennachweis Ergebnishaushalt</b>		<b>Budget</b>	<b>RA 2019</b>	<b>Abweichung</b>
5810	Sonstige Dienstgeberbeiträge zur sozialen Sicherheit der Beamten	12.200,00	9.466,38	-2.733,62
5811	Sonstige Dienstgeberbeiträge zur sozialen Sicherheit der Beamten	8.800,00	6.918,30	-1.881,70
5820	Dienstgeberbeiträge zum Ausgleichsfonds für Familienbeihilfe für Vertragsbedienstete	86.000,00	75.953,38	-10.046,62
5830	Sonstige Dienstgeberbeiträge zur sozialen Sicherheit der Vertragsbediensteten	396.900,00	404.889,74	7.989,74
5831	Sonstige Dienstgeberbeiträge zur sozialen Sicherheit der Vertragsbediensteten	20.900,00	21.300,16	400,16
5832	Sonstige Dienstgeberbeiträge zur sozialen Sicherheit der Vertragsbediensteten	10.600,00	11.141,28	541,28
5880	Sonstige Dienstgeberbeiträge	8.900,00	8.142,41	-757,59
5881	Sonstige Dienstgeberbeiträge	45.900,00	55.910,60	10.010,60
5889	Sonstige Dienstgeberbeiträge	0,00	5.212,79	5.212,79
5909	Freiwillige Sozialleistungen	100,00	3.875,87	3.775,87
6000	Energiebezüge	245.000,00	193.804,13	-51.195,87
6100	Instandhaltung von Grund und Boden	0,00	27.124,53	27.124,53
6110	Instandhaltung von Straßenbauten	0,00	2.833,33	2.833,33
6130	Instandhaltung von sonstigen Grundstückseinrichtungen	100.000,00	13.782,37	-86.217,63
6140	Instandhaltung von Gebäuden und Bauten	61.000,00	216.885,49	155.885,49
6160	Instandhaltung von Maschinen und maschinellen Anlagen	30.000,00	54.534,61	24.534,61
6170	Instandhaltung von Fahrzeugen	50.000,00	67.541,71	17.541,71
6180	Instandhaltung von sonstigen Anlagen	40.000,00	25.274,16	-14.725,84
6190	Instandhaltung von Sonderanlagen	0,00	282,00	282,00
6210	Sonstige Transporte	1.500,00	8.922,86	7.422,86
6300	Postdienste	12.000,00	5.263,86	-6.736,14
6310	Sonstige Nachrichtenübermittlung	5.000,00	0,00	-5.000,00
6320	Telekommunikationsdienste	0,00	5.867,64	5.867,64
6400	Rechts- und Beratungsaufwand	1.000,00	9.899,93	8.899,93
6570	Geldverkehrs- und Bankspesen	1.000,00	730,17	-269,83
6700	Versicherungen	26.000,00	37.173,36	11.173,36
6800	Planmäßige Abschreibung	350.400,00	1.281.567,26	931.167,26
6830	Verluste aus dem Abgang von Sachanlagen und immateriellen Vermögenswerten	0,00	432.231,50	432.231,50
6840	Buchwert abgegangener Sachanlagen	0,00	11.866,69	11.866,69
6920	Schadensvergütungen	1.000,00	6.666,67	5.666,67
6940	Aufwendungen aus der Bewertung von Beteiligungen	1.400,00	0,00	-1.400,00
6980	Sonstige Wertberichtigungen zum kurzfristigen und langfristigen Vermögen	0,00	734.712,09	734.712,09
7020	Miet- und Pachtlaufwand	53.400,00	85.287,44	31.887,44
7100	Gebühren für die Benützung von Gemeindeeinrichtungen und -anlagen	84.800,00	35.114,23	-49.685,77
7150	Andere öffentliche Abgaben	2.000,00	60.047,35	58.047,35
7210	Patent- und Lizenzgebühr	700,00	1.619,09	919,09
7260	Mitgliedsbeiträge an Institutionen	20.000,00	23.316,69	3.316,69
7270	Sonstige Leistungen von natürlichen Personen	45.000,00	57.142,73	12.142,73
7280	Sonstige Leistungen (Sonstige)	315.000,00	276.151,90	-38.848,10
7290	Vergütungen mit ertragsseitiger Gegenverrechnung innerhalb des Landes	0,00	11.433,12	11.433,12
7297	Sonstige Aufwendungen	1.500,00	499,16	-1.000,84
7298	Reisegebühren	7.300,00	10.678,70	3.378,70
<b>866</b>	<b>Forstgüter</b>			
	Mittelaufbringung	2.000,00	2.000,00	0,00
8220	Dividenden und Gewinnabfuhr von Beteiligungen	2.000,00	2.000,00	0,00



**Rechnungsabschluss**

<b>Kontennachweis Ergebnishaushalt</b>		<b>Budget</b>	<b>RA 2019</b>	<b>Abweichung</b>
Mittelverwendung		100,00	378.848,59	378.748,59
6940	Aufwendungen aus der Bewertung von Beteiligungen	0,00	378.848,59	378.848,59
7403	Transfers an Beteiligungen des Landes	100,00	0,00	-100,00
<b>867 Forstgärten, Baumschulen</b>				
Mittelaufbringung		2.000,00	2.000,00	0,00
8220	Dividenden und Gewinnabfuhren von Beteiligungen	2.000,00	2.000,00	0,00
Mittelverwendung		100,00	29.420,41	29.320,41
6800	Planmäßige Abschreibung	0,00	29.420,41	29.420,41
7403	Transfers an Beteiligungen des Landes	100,00	0,00	-100,00
<b>9 Finanzwirtschaft</b>				
<b>98 Haushaltsausgleich</b>				
<b>981 Haushaltsausgleich durch Rücklagen</b>				
Mittelaufbringung		0,00	6.463.702,98	6.463.702,98
8940	Entnahmen von Haushaltsrücklagen	0,00	6.463.702,98	6.463.702,98
Mittelverwendung		0,00	10.022.025,19	10.022.025,19
7294	Zuweisung an Haushaltsrücklagen	0,00	10.022.025,19	10.022.025,19

<b>Kontennachweis Finanzierungshaushalt</b>		<b>Budget</b>	<b>RA 2019</b>	<b>Abweichung</b>
<b>0 Vertretungskörper und allgemeine Verwaltung</b>				
<b>01 Landesregierung</b>				
<b>011 Repräsentation</b>				
Mittelverwendung		0,00	3.792,82	3.792,82
7232	Repräsentationsaufwand	0,00	3.792,82	3.792,82
<b>02 Amt der Landesregierung</b>				
<b>020 Allgemeine Angelegenheiten</b>				
Mittelverwendung		15.792.000,00	16.207.666,79	415.666,79
0200	Maschinen und maschinelle Anlagen	92.500,00	7.095,13	-85.404,87
0420	Amts-, Betriebs- und Geschäftsausstattung	4.700,00	126.946,09	122.246,09
0700	Aktivierungsfähige Rechte (immaterielle Vermögenswerte)	0,00	24.838,80	24.838,80
4000	Geringwertige Wirtschaftsgüter (GWG)	6.300,00	37.894,38	31.594,38
4560	Schreib-, Zeichen und sonstige Büromittel	22.500,00	18.595,99	-3.904,01
5000	Geldbezüge der Beamten	8.740.100,00	8.514.434,98	-225.665,02
5100	Geldbezüge der ganzjährig beschäftigten Vertragsbediensteten	4.127.500,00	4.184.001,07	56.501,07
5101	Geldbezüge der ganzjährig beschäftigten Vertragsbediensteten	403.500,00	571.778,37	168.278,37
5200	Geldbezüge der nicht ganzjährig beschäftigten Vertragsbediensteten	47.500,00	181.711,73	134.211,73
5630	Sonstige Aufwandsentschädigungen	3.700,00	3.373,80	-326,20
5635	Sonstige Aufwandsentschädigungen	88.900,00	92.682,83	3.782,83
5660	Zuwendungen aus Anlass von Dienstjubiläen	300,00	0,00	-300,00
5670	Belohnungen und Geldaushilfen und Leistungsprämien	300,00	0,00	-300,00
5800	Dienstgeberbeiträge zum Ausgleichsfonds für Familienbeihilfen für Beamte	265.400,00	242.087,05	-23.312,95
5810	Sonstige Dienstgeberbeiträge zur sozialen Sicherheit der Beamten	354.000,00	337.981,10	-16.018,90
5811	Sonstige Dienstgeberbeiträge zur sozialen Sicherheit der Beamten	229.500,00	223.248,10	-6.251,90
5820	Dienstgeberbeiträge zum Ausgleichsfonds für Familienbeihilfe für Vertragsbedienstete	157.200,00	177.466,28	20.266,28
5830	Sonstige Dienstgeberbeiträge zur sozialen Sicherheit der Vertragsbediensteten	887.100,00	972.009,53	84.909,53
5831	Sonstige Dienstgeberbeiträge zur sozialen Sicherheit der Vertragsbediensteten	42.100,00	48.245,76	6.145,76
5832	Sonstige Dienstgeberbeiträge zur sozialen Sicherheit der Vertragsbediensteten	47.400,00	50.883,25	3.483,25
5880	Sonstige Dienstgeberbeiträge	1.400,00	1.356,96	-43,04

**Rechnungsabschluss**

<b>Kontennachweis Finanzierungshaushalt</b>		<b>Budget</b>	<b>RA 2019</b>	<b>Abweichung</b>
5881	Sonstige Dienstgeberbeiträge	2.900,00	760,88	-2.139,12
5909	Freiwillige Sozialleistungen	300,00	21.494,67	21.194,67
7280	Sonstige Leistungen (Sonstige)	0,00	132.644,40	132.644,40
7298	Reisegebühren	266.900,00	236.135,64	-30.764,36
<b>022</b>	<b>Raumordnung und Raumplanung</b>			
	<b>Mittelaufbringung</b>	<b>805.000,00</b>	<b>426.768,92</b>	<b>-378.231,08</b>
0002	Unbebaute Grundstücke	100,00	0,00	-100,00
8145	Rückersätze von Auszahlungen für Leistungen Dritter	0,00	384.370,00	384.370,00
8170	Kostenbeiträge und Kostenersätze für Verwaltungsleistungen	4.800,00	0,00	-4.800,00
8280	Rückersätze von Aufwendungen	100,00	44,00	-56,00
8890	Transfers von der Europäischen Union	800.000,00	42.354,92	-757.645,08
	<b>Mittelverwendung</b>	<b>1.137.700,00</b>	<b>984.475,65</b>	<b>-153.224,35</b>
0420	Amts-, Betriebs- und Geschäftsausstattung	1.100,00	44.035,32	42.935,32
0700	Aktivierungsfähige Rechte (immaterielle Vermögenswerte)	1.000,00	0,00	-1.000,00
4000	Geringwertige Wirtschaftsgüter (GWG)	900,00	744,86	-155,14
4020	Verbrauchsgüter für innerbetriebliche Leistungen	3.600,00	0,00	-3.600,00
4550	Chemische und sonstige artverwandte Mittel	100,00	0,00	-100,00
4560	Schreib-, Zeichen und sonstige Büromittel	300,00	90,80	-209,20
4570	Druckwerke	600,00	470,34	-129,66
4590	Sonstige Verbrauchsgüter	100,00	1.000,00	900,00
5640	Vergütungen für Nebentätigkeit	6.000,00	6.033,12	33,12
6180	Instandhaltung von sonstigen Anlagen	700,00	0,00	-700,00
6310	Sonstige Nachrichtenübermittlung	300,00	0,00	-300,00
6320	Telekommunikationsdienste	0,00	841,12	841,12
6400	Rechts- und Beratungsaufwand	1.500,00	3.377,86	1.877,86
6420	Sonstiger Gerichtsaufwand	2.500,00	2.850,00	350,00
7020	Miet- und Pacht aufwand	100,00	0,00	-100,00
7100	Gebühren für die Benützung von Gemeindeeinrichtungen und -anlagen	2.000,00	841,07	-1.158,93
7150	Andere öffentliche Abgaben	0,00	448,97	448,97
7210	Patent- und Lizenzgebühr	0,00	36,00	36,00
7260	Mitgliedsbeiträge an Institutionen	200,00	210,00	10,00
7270	Sonstige Leistungen von natürlichen Personen	39.500,00	0,00	-39.500,00
7280	Sonstige Leistungen (Sonstige)	1.077.200,00	923.496,19	-153.703,81
<b>2</b>	<b>Unterricht, Erziehung, Sport und Wissenschaft</b>			
<b>20</b>	<b>Gesonderte Verwaltung</b>			
<b>207</b>	<b>Personalvertretung der Landeslehrer</b>			
	<b>Mittelverwendung</b>	<b>3.500,00</b>	<b>6.422,14</b>	<b>2.922,14</b>
7296	Aufwendungen auf Grund gesetzlicher Anordnungen	3.500,00	6.422,14	2.922,14
<b>22</b>	<b>Berufsbildender Unterricht; Anstalten der Lehrer- und Erzieherbildung</b>			
<b>221</b>	<b>Berufsbildende mittlere Schulen</b>			
	<b>Mittelaufbringung</b>	<b>13.273.800,00</b>	<b>14.016.731,62</b>	<b>742.931,62</b>
8020	Veräußerungen von bezogenen Roh-, Hilfs- und Baustoffen	0,00	530,97	530,97
8040	Veräußerungen von bezogenen Lebens- und Futtermitteln	0,00	2.192,56	2.192,56
8050	Veräußerungen von bezogenen Betriebsstoffen und sonstigen Verbrauchsgütern	0,00	831,53	831,53
8060	Veräußerungen von Altmaterial	3.000,00	2.910,00	-90,00
8070	Veräußerungen von Erzeugnissen	15.000,00	16.329,44	1.329,44
8080	Veräußerungen von geringwertigen Wirtschaftsgütern (GWG)	0,00	34,16	34,16
8100	Erträge aus Leistungen	700.800,00	2.318.946,07	1.618.146,07
8145	Rückersätze von Auszahlungen für Leistungen Dritter	30.000,00	49.094,86	19.094,86

**Rechnungsabschluss**

<b>Kontennachweis Finanzierungshaushalt</b>		<b>Budget</b>	<b>RA 2019</b>	<b>Abweichung</b>
8170	Kostenbeiträge und Kostenersätze für Verwaltungsleistungen	0,00	113.189,66	113.189,66
8240	Miet- und Pächtertrag	3.200.000,00	1.552.793,19	-1.647.206,81
8260	Vergütungen mit aufwandsseitiger Gegenverrechnung innerhalb des Landes	0,00	12.376,28	12.376,28
8270	Kostenersätze für die Überlassung von Bediensteten an Dritte	60.000,00	82.985,30	22.985,30
8280	Rückersätze von Aufwendungen	10.000,00	64.068,17	54.068,17
8299	Sonstige Erträge	140.000,00	16.766,24	-123.233,76
8500	Transfers vom Bund nach dem FAG	8.800.000,00	8.929.500,00	129.500,00
8503	Transfers von Ländern, sonstige	115.000,00	269.727,70	154.727,70
8505	Transfers von Gemeinden, sonstige	200.000,00	231.734,82	31.734,82
8532	Transfers von Landesfonds	0,00	1.300,00	1.300,00
8540	Transfers von sonstigen Trägern öffentlichen Rechts	0,00	351.420,67	351.420,67
<b>Mittelverwendung</b>		<b>49.292.100,00</b>	<b>47.310.106,32</b>	<b>-1.981.993,68</b>
0200	Maschinen und maschinelle Anlagen	186.000,00	99.117,43	-86.882,57
0300	Werkzeuge und sonstige Erzeugungshilfsmittel	1.000,00	16.665,62	15.665,62
0401	Personenkraftwagen	120.000,00	42.695,84	-77.304,16
0402	Sonstige Kraftfahrzeuge	0,00	8.790,00	8.790,00
0405	Lastkraftwagen	0,00	1.041,48	1.041,48
0420	Amts-, Betriebs- und Geschäftsausstattung	500.000,00	572.091,73	72.091,73
0500	Sonderanlagen	0,00	9.182,94	9.182,94
0632	Im Bau befindliche Gebäude und Bauten (durch Dritte)	200.400,00	0,00	-200.400,00
0680	Im Bau befindliche Amts-, Betriebs- und Geschäftsausstattung (Eigenregie)	0,00	1.758,78	1.758,78
0700	Aktivierungsfähige Rechte (immaterielle Vermögenswerte)	1.500,00	1.797,01	297,01
4000	Geringwertige Wirtschaftsgüter (GWG)	470.000,00	375.669,87	-94.330,13
4020	Verbrauchsgüter für innerbetriebliche Leistungen	305.000,00	80.357,85	-224.642,15
4090	Ersatzteile	50.000,00	82.062,93	32.062,93
4130	Handelswaren	0,00	1.156,77	1.156,77
4200	Roh-, Hilfs- und Baustoffe	1.000,00	34.549,29	33.549,29
4300	Lebensmittel	1.400.000,00	1.221.177,40	-178.822,60
4310	Futtermittel	0,00	3.100,91	3.100,91
4510	Brennstoffe	3.000,00	37.727,26	34.727,26
4520	Treibstoffe	70.000,00	70.176,36	176,36
4530	Schmier- und Schleifmittel	0,00	2.175,96	2.175,96
4540	Reinigungsmittel	100.000,00	128.838,92	28.838,92
4550	Chemische und sonstige artverwandte Mittel	3.000,00	14.623,10	11.623,10
4560	Schreib-, Zeichen und sonstige Büromittel	18.000,00	47.132,49	29.132,49
4570	Druckwerke	45.000,00	49.223,13	4.223,13
4580	Mittel zur ärztlichen Betreuung und Gesundheitsvorsorge	0,00	6.456,60	6.456,60
4590	Sonstige Verbrauchsgüter	257.400,00	196.566,25	-60.833,75
5000	Geldbezüge der Beamten	892.900,00	780.097,75	-112.802,25
5005	Geldbezüge der Beamten	6.755.600,00	5.362.022,52	-1.393.577,48
5100	Geldbezüge der ganzjährig beschäftigten Vertragsbediensteten	1.413.300,00	1.328.181,86	-85.118,14
5101	Geldbezüge der ganzjährig beschäftigten Vertragsbediensteten	5.080.800,00	5.073.107,07	-7.692,93
5106	Geldbezüge der ganzjährig beschäftigten Vertragsbediensteten	13.601.800,00	14.192.750,23	590.950,23
5200	Geldbezüge der nicht ganzjährig beschäftigten Vertragsbediensteten	100,00	29.516,95	29.416,95
5630	Sonstige Aufwandsentschädigungen	1.800,00	287,88	-1.512,12
5635	Sonstige Aufwandsentschädigungen	197.700,00	191.329,17	-6.370,83
5640	Vergütungen für Nebentätigkeit	15.500,00	28.265,09	12.765,09
5656	Sonn- und Feiertagszulagen	1.090.100,00	1.082.028,57	-8.071,43

**Rechnungsabschluss**

<b>Kontennachweis Finanzierungshaushalt</b>		<b>Budget</b>	<b>RA 2019</b>	<b>Abweichung</b>
5660	Zuwendungen aus Anlass von Dienstjubiläen	322.000,00	364.698,90	42.698,90
5670	Belohnungen und Geldaushilfen und Leistungsprämien	100,00	506,22	406,22
5675	Belohnungen und Geldaushilfen und Leistungsprämien	23.800,00	20.889,60	-2.910,40
5800	Dienstgeberbeiträge zum Ausgleichsfonds für Familienbeihilfen für Beamte	24.600,00	20.778,66	-3.821,34
5805	Dienstgeberbeiträge zum Ausgleichsfonds für Familienbeihilfen für Beamte	189.900,00	125.353,88	-64.546,12
5810	Sonstige Dienstgeberbeiträge zur sozialen Sicherheit der Beamten	35.000,00	30.380,45	-4.619,55
5811	Sonstige Dienstgeberbeiträge zur sozialen Sicherheit der Beamten	82.300,00	67.548,62	-14.751,38
5815	Sonstige Dienstgeberbeiträge zur sozialen Sicherheit der Beamten	296.900,00	233.886,38	-63.013,62
5820	Dienstgeberbeiträge zum Ausgleichsfonds für Familienbeihilfe für Vertragsbedienstete	241.200,00	237.069,98	-4.130,02
5826	Dienstgeberbeiträge zum Ausgleichsfonds für Familienbeihilfe für Vertragsbedienstete	564.400,00	579.963,71	15.563,71
5830	Sonstige Dienstgeberbeiträge zur sozialen Sicherheit der Vertragsbediensteten	1.345.500,00	1.297.691,64	-47.808,36
5831	Sonstige Dienstgeberbeiträge zur sozialen Sicherheit der Vertragsbediensteten	180.100,00	181.668,96	1.568,96
5832	Sonstige Dienstgeberbeiträge zur sozialen Sicherheit der Vertragsbediensteten	89.300,00	98.679,23	9.379,23
5836	Sonstige Dienstgeberbeiträge zur sozialen Sicherheit der Vertragsbediensteten	3.031.100,00	3.122.355,06	91.255,06
5880	Sonstige Dienstgeberbeiträge	2.500,00	2.271,86	-228,14
5881	Sonstige Dienstgeberbeiträge	13.600,00	13.693,95	93,95
5900	Freiwillige Sozialleistungen	684.700,00	630.620,66	-54.079,34
5909	Freiwillige Sozialleistungen	100,00	21.060,60	20.960,60
6000	Energiebezüge	1.400.000,00	1.449.711,69	49.711,69
6130	Instandhaltung von sonstigen Grundstückseinrichtungen	50.000,00	4.592,51	-45.407,49
6140	Instandhaltung von Gebäuden und Bauten	170.000,00	123.580,19	-46.419,81
6160	Instandhaltung von Maschinen und maschinellen Anlagen	52.000,00	46.303,88	-5.696,12
6170	Instandhaltung von Fahrzeugen	30.000,00	47.034,60	17.034,60
6180	Instandhaltung von sonstigen Anlagen	101.000,00	84.497,14	-16.502,86
6190	Instandhaltung von Sonderanlagen	0,00	216,00	216,00
6210	Sonstige Transporte	300,00	13.564,21	13.264,21
6300	Postdienste	30.000,00	26.438,23	-3.561,77
6310	Sonstige Nachrichtenübermittlung	60.000,00	3.803,62	-56.196,38
6320	Telekommunikationsdienste	0,00	75.292,66	75.292,66
6400	Rechts- und Beratungsaufwand	2.500,00	19.458,65	16.958,65
6570	Geldverkehrs- und Bankspesen	0,00	2.638,79	2.638,79
6700	Versicherungen	40.000,00	37.736,53	-2.263,47
6930	Strafen	400,00	0,00	-400,00
7020	Miet- und Pacht aufwand	5.238.900,00	4.568.632,21	-670.267,79
7100	Gebühren für die Benützung von Gemeindeeinrichtungen und -anlagen	230.000,00	204.552,69	-25.447,31
7150	Andere öffentliche Abgaben	0,00	44.605,32	44.605,32
7210	Patent- und Lizenzgebühr	41.500,00	40.251,95	-1.248,05
7220	Rückersätze von Erträgen	0,00	741,82	741,82
7260	Mitgliedsbeiträge an Institutionen	4.000,00	4.216,01	216,01
7270	Sonstige Leistungen von natürlichen Personen	76.000,00	33.519,56	-42.480,44
7280	Sonstige Leistungen (Sonstige)	1.412.000,00	1.683.836,62	271.836,62
7290	Vergütungen mit ertragsseitiger Gegenverrechnung innerhalb des Landes	0,00	100.129,54	100.129,54
7297	Sonstige Aufwendungen	18.500,00	5.192,66	-13.307,34
7298	Reisegebühren	167.000,00	183.170,67	16.170,67
7303	Transfers an Länder, sonstige	260.000,00	285.547,20	25.547,20

**Rechnungsabschluss**

<b>Kontennachweis Finanzierungshaushalt</b>		<b>Budget</b>	<b>RA 2019</b>	<b>Abweichung</b>
23	Förderung des Unterrichts			
231	Förderung der Lehrerschaft			
	Mittelaufbringung	6.000,00	5.974,00	-26,00
8280	Rückersätze von Aufwendungen	6.000,00	5.974,00	-26,00
	Mittelverwendung	31.600,00	69.349,61	37.749,61
4000	Geringwertige Wirtschaftsgüter (GWG)	1.400,00	0,00	-1.400,00
4570	Druckwerke	0,00	460,00	460,00
5640	Vergütungen für Nebentätigkeit	1.000,00	0,00	-1.000,00
7270	Sonstige Leistungen von natürlichen Personen	8.000,00	8.044,14	44,14
7280	Sonstige Leistungen (Sonstige)	21.200,00	60.845,47	39.645,47
27	Erwachsenenbildung			
271	Volksbildungswerke			
	Mittelaufbringung	600,00	0,00	-600,00
8100	Erträge aus Leistungen	600,00	0,00	-600,00
	Mittelverwendung	600,00	28.320,08	27.720,08
4000	Geringwertige Wirtschaftsgüter (GWG)	100,00	2.335,88	2.235,88
4590	Sonstige Verbrauchsgüter	100,00	0,00	-100,00
6140	Instandhaltung von Gebäuden und Bauten	100,00	0,00	-100,00
7270	Sonstige Leistungen von natürlichen Personen	200,00	18.808,65	18.608,65
7280	Sonstige Leistungen (Sonstige)	100,00	7.175,55	7.075,55
272	Volksbildungsheime			
	Mittelaufbringung	697.700,00	747.043,49	49.343,49
8050	Veräußerungen von bezogenen Betriebsstoffen und sonstigen Verbrauchsgütern	0,00	4.218,83	4.218,83
8060	Veräußerungen von Altmaterial	1.000,00	415,83	-584,17
8100	Erträge aus Leistungen	471.400,00	482.869,54	11.469,54
8170	Kostenbeiträge und Kostenersätze für Verwaltungsleistungen	0,00	928,61	928,61
8240	Miet- und Pächtertrag	116.000,00	137.908,25	21.908,25
8260	Vergütungen mit aufwandsseitiger Gegenverrechnung innerhalb des Landes	0,00	6.641,49	6.641,49
8280	Rückersätze von Aufwendungen	0,00	701,18	701,18
8299	Sonstige Erträge	3.000,00	1.008,69	-1.991,31
8501	Transfers vom Bund, sonstige	0,00	17.700,00	17.700,00
8801	Transfers von privaten Haushalten und privaten Organisationen ohne Erwerbszweck	7.500,00	14.122,00	6.622,00
8890	Transfers von der Europäischen Union	98.800,00	80.529,07	-18.270,93
	Mittelverwendung	2.041.100,00	2.209.270,34	168.170,34
0200	Maschinen und maschinelle Anlagen	20.100,00	0,00	-20.100,00
0420	Amts-, Betriebs- und Geschäftsausstattung	34.000,00	82.121,01	48.121,01
0500	Sonderanlagen	0,00	2.315,76	2.315,76
0700	Aktivierungsfähige Rechte (immaterielle Vermögenswerte)	500,00	0,00	-500,00
4000	Geringwertige Wirtschaftsgüter (GWG)	84.700,00	33.837,18	-50.862,82
4020	Verbrauchsgüter für innerbetriebliche Leistungen	15.000,00	21.756,41	6.756,41
4090	Ersatzteile	2.000,00	2.546,23	546,23
4200	Roh-, Hilfs- und Baustoffe	0,00	650,35	650,35
4300	Lebensmittel	90.000,00	78.974,68	-11.025,32
4520	Treibstoffe	3.000,00	2.615,13	-384,87
4540	Reinigungsmittel	7.000,00	13.063,57	6.063,57
4550	Chemische und sonstige artverwandte Mittel	0,00	411,78	411,78
4560	Schreib-, Zeichen und sonstige Büromittel	1.500,00	1.423,09	-76,91
4570	Druckwerke	2.000,00	25.371,96	23.371,96
4590	Sonstige Verbrauchsgüter	16.000,00	12.405,26	-3.594,74
5000	Geldbezüge der Beamten	204.400,00	212.540,88	8.140,88

**Rechnungsabschluss**

<b>Kontennachweis Finanzierungshaushalt</b>		<b>Budget</b>	<b>RA 2019</b>	<b>Abweichung</b>
5100	Geldbezüge der ganzjährig beschäftigten Vertragsbediensteten	335.400,00	347.591,99	12.191,99
5101	Geldbezüge der ganzjährig beschäftigten Vertragsbediensteten	434.900,00	430.497,09	-4.402,91
5630	Sonstige Aufwandsentschädigungen	0,00	78,48	78,48
5635	Sonstige Aufwandsentschädigungen	9.500,00	9.042,35	-457,65
5800	Dienstgeberbeiträge zum Ausgleichsfonds für Familienbeihilfen für Beamte	8.000,00	8.343,09	343,09
5810	Sonstige Dienstgeberbeiträge zur sozialen Sicherheit der Beamten	8.100,00	8.292,71	192,71
5811	Sonstige Dienstgeberbeiträge zur sozialen Sicherheit der Beamten	6.100,00	6.353,36	253,36
5820	Dienstgeberbeiträge zum Ausgleichsfonds für Familienbeihilfe für Vertragsbedienstete	29.000,00	28.281,57	-718,43
5830	Sonstige Dienstgeberbeiträge zur sozialen Sicherheit der Vertragsbediensteten	154.200,00	156.318,06	2.118,06
5831	Sonstige Dienstgeberbeiträge zur sozialen Sicherheit der Vertragsbediensteten	8.500,00	8.739,21	239,21
5832	Sonstige Dienstgeberbeiträge zur sozialen Sicherheit der Vertragsbediensteten	5.300,00	4.934,39	-365,61
5880	Sonstige Dienstgeberbeiträge	6.200,00	6.417,69	217,69
5881	Sonstige Dienstgeberbeiträge	22.300,00	21.754,92	-545,08
5909	Freiwillige Sozialleistungen	100,00	2.053,00	1.953,00
6000	Energiebezüge	80.000,00	78.192,01	-1.807,99
6130	Instandhaltung von sonstigen Grundstückseinrichtungen	5.000,00	12.153,14	7.153,14
6140	Instandhaltung von Gebäuden und Bauten	26.000,00	208.585,76	182.585,76
6160	Instandhaltung von Maschinen und maschinellen Anlagen	2.000,00	1.790,40	-209,60
6170	Instandhaltung von Fahrzeugen	4.000,00	687,91	-3.312,09
6180	Instandhaltung von sonstigen Anlagen	44.000,00	28.348,55	-15.651,45
6300	Postdienste	17.000,00	10.823,67	-6.176,33
6310	Sonstige Nachrichtenübermittlung	4.000,00	402,03	-3.597,97
6320	Telekommunikationsdienste	0,00	4.586,05	4.586,05
6570	Geldverkehrs- und Bankspesen	0,00	1.355,84	1.355,84
6700	Versicherungen	4.000,00	3.265,20	-734,80
7020	Miet- und Pachtaufwand	18.000,00	23.032,90	5.032,90
7100	Gebühren für die Benützung von Gemeindeeinrichtungen und -anlagen	9.000,00	6.051,74	-2.948,26
7150	Andere öffentliche Abgaben	0,00	1.894,79	1.894,79
7210	Patent- und Lizenzgebühr	0,00	332,22	332,22
7260	Mitgliedsbeiträge an Institutionen	0,00	16,00	16,00
7270	Sonstige Leistungen von natürlichen Personen	99.700,00	56.279,79	-43.420,21
7280	Sonstige Leistungen (Sonstige)	218.000,00	233.105,45	15.105,45
7290	Vergütungen mit ertragsseitiger Gegenverrechnung innerhalb des Landes	0,00	8.350,06	8.350,06
7297	Sonstige Aufwendungen	2.000,00	48,42	-1.951,58
7298	Reisegebühren	600,00	1.237,21	637,21
<b>4</b>	<b>Soziale Wohlfahrt und Wohnbauförderung</b>			
<b>44</b>	<b>Behebung von Notständen</b>			
<b>441</b>	<b>Maßnahmen</b>			
	<b>Mittelaufbringung</b>	<b>200,00</b>	<b>791.639,42</b>	<b>791.439,42</b>
8280	Rückersätze von Aufwendungen	100,00	791.639,42	791.539,42
8501	Transfers vom Bund, sonstige	100,00	0,00	-100,00
	<b>Mittelverwendung</b>	<b>174.200,00</b>	<b>6.285.200,92</b>	<b>6.111.000,92</b>
6400	Rechts- und Beratungsaufwand	66.000,00	41.052,62	-24.947,38
7690	Sonstige Zuwendungen an Einzelpersonen	108.200,00	6.244.148,30	6.135.948,30

**Rechnungsabschluss**

<b>Kontennachweis Finanzierungshaushalt</b>		<b>Budget</b>	<b>RA 2019</b>	<b>Abweichung</b>
48	Wohnbauförderung			
480	Allgemeine Wohnbauförderung			
	Mittelaufbringung	106.700,00	98.099,25	-8.600,75
2404	Investitionsdarlehen an Gemeinden	11.000,00	11.019,82	19,82
2447	Investitionsdarlehen an Unternehmen (ohne Finanzunternehmen)	29.000,00	24.547,36	-4.452,64
2470	Investitionsdarlehen an sonstige Private	41.700,00	51.084,87	9.384,87
8145	Rückersätze von Auszahlungen für Leistungen Dritter	1.000,00	0,00	-1.000,00
8200	Zinserträge aus Darlehen und aktiven Finanzinstrumenten	4.000,00	3.623,47	-376,53
8280	Rückersätze von Aufwendungen	10.000,00	6.429,55	-3.570,45
8291	Pöнал-, Stundungs- und Verzugszinsen	10.000,00	1.394,18	-8.605,82
	Mittelverwendung	2.307.500,00	2.033.437,20	-274.062,80
7680	Gesetzliche Zuwendungen an Einzelpersonen	2.307.500,00	2.033.437,20	-274.062,80
481	Landes-Wohnbau-Sonderprogramme			
	Mittelverwendung	200,00	52.533,00	52.333,00
7270	Sonstige Leistungen von natürlichen Personen	100,00	0,00	-100,00
7280	Sonstige Leistungen (Sonstige)	0,00	52.533,00	52.533,00
7690	Sonstige Zuwendungen an Einzelpersonen	100,00	0,00	-100,00
482	Wohnbauförderung			
	Mittelaufbringung	172.228.000,00	240.353.665,90	68.125.665,90
2404	Investitionsdarlehen an Gemeinden	592.400,00	1.594.296,08	1.001.896,08
2447	Investitionsdarlehen an Unternehmen (ohne Finanzunternehmen)	25.382.500,00	49.273.051,94	23.890.551,94
2450	Investitionsdarlehen an Finanzunternehmen	62.860.700,00	77.375.157,13	14.514.457,13
2470	Investitionsdarlehen an sonstige Private	46.947.100,00	73.478.716,69	26.531.616,69
8200	Zinserträge aus Darlehen und aktiven Finanzinstrumenten	29.542.000,00	30.900.097,12	1.358.097,12
8280	Rückersätze von Aufwendungen	12.000,00	96.799,62	84.799,62
8291	Pöнал-, Stundungs- und Verzugszinsen	51.200,00	793.557,46	742.357,46
8293	Zinsen aus dem Geldverkehr in Euro	100,00	0,00	-100,00
8500	Transfers vom Bund nach dem FAG	6.690.000,00	6.690.000,00	0,00
8530	Transfers von Bundesfonds	150.000,00	151.989,86	1.989,86
	Mittelverwendung	240.005.000,00	229.728.427,36	-10.276.572,64
2404	Investitionsdarlehen an Gemeinden	2.463.900,00	3.405.545,81	941.645,81
2447	Investitionsdarlehen an Unternehmen (ohne Finanzunternehmen)	89.807.900,00	94.494.786,21	4.686.886,21
2450	Investitionsdarlehen an Finanzunternehmen	79.796.700,00	79.796.608,43	-91,57
2470	Investitionsdarlehen an sonstige Private	53.669.000,00	35.118.741,00	-18.550.259,00
6500	Zinsen für Finanzschulden in Euro	4.494.500,00	4.494.465,37	-34,63
6570	Geldverkehrs- und Bankspesen	30.000,00	694,60	-29.305,40
7355	Kapitaltransfers an Gemeinden, sonstige	33.000,00	35.133,31	2.133,31
7680	Gesetzliche Zuwendungen an Einzelpersonen	9.499.800,00	4.984.102,63	-4.515.697,37
7690	Sonstige Zuwendungen an Einzelpersonen	210.200,00	7.398.350,00	7.188.150,00
483	Förderung der Wohnhaussanierung			
	Mittelaufbringung	27.448.000,00	29.383.795,80	1.935.795,80
2404	Investitionsdarlehen an Gemeinden	2.221.900,00	3.301.307,45	1.079.407,45
2447	Investitionsdarlehen an Unternehmen (ohne Finanzunternehmen)	7.223.100,00	7.551.842,39	328.742,39
2450	Investitionsdarlehen an Finanzunternehmen	12.267.100,00	11.889.320,66	-377.779,34
2470	Investitionsdarlehen an sonstige Private	4.893.800,00	5.253.813,51	360.013,51
8145	Rückersätze von Auszahlungen für Leistungen Dritter	20.000,00	0,00	-20.000,00
8200	Zinserträge aus Darlehen und aktiven Finanzinstrumenten	801.100,00	1.302.006,24	500.906,24
8280	Rückersätze von Aufwendungen	10.000,00	28.343,97	18.343,97
8291	Pöнал-, Stundungs- und Verzugszinsen	11.000,00	57.161,58	46.161,58

**Rechnungsabschluss**

<b>Kontennachweis Finanzierungshaushalt</b>		<b>Budget</b>	<b>RA 2019</b>	<b>Abweichung</b>
Mittelverwendung		87.660.000,00	81.152.697,16	-6.507.302,84
2404	Investitionsdarlehen an Gemeinden	3.000.100,00	2.542.594,80	-457.505,20
2447	Investitionsdarlehen an Unternehmen (ohne Finanzunternehmen)	7.900.100,00	4.742.116,63	-3.157.983,37
2450	Investitionsdarlehen an Finanzunternehmen	12.289.700,00	12.289.685,14	-14,86
2470	Investitionsdarlehen an sonstige Private	9.300,00	1.281.961,31	1.272.661,31
6500	Zinsen für Finanzschulden in Euro	1.898.300,00	1.898.297,57	-2,43
7355	Kapitaltransfers an Gemeinden, sonstige	100,00	901,58	801,58
7480	Kapitaltransfers an Unternehmen (ohne Finanzunternehmen)	32.942.000,00	29.716.472,64	-3.225.527,36
7680	Gesetzliche Zuwendungen an Einzelpersonen	29.620.400,00	28.680.667,49	-939.732,51
<b>485</b>	<b>Bundes-Sonderwohnbaugesetze</b>			
Mittelaufbringung		20.600,00	6.783,07	-13.816,93
8280	Rückersätze von Aufwendungen	100,00	0,00	-100,00
8501	Transfers vom Bund, sonstige	20.000,00	6.396,00	-13.604,00
8505	Transfers von Gemeinden, sonstige	500,00	387,07	-112,93
Mittelverwendung		50.100,00	12.791,99	-37.308,01
7355	Kapitaltransfers an Gemeinden, sonstige	100,00	273,23	173,23
7660	Gesetzliche Zuwendungen an private gemeinnützige Einrichtungen	50.000,00	12.518,76	-37.481,24
<b>489</b>	<b>Sonstige Maßnahmen</b>			
Mittelaufbringung		1.809.400,00	1.982.228,75	172.828,75
2404	Investitionsdarlehen an Gemeinden	157.600,00	234.516,68	76.916,68
2470	Investitionsdarlehen an sonstige Private	1.621.400,00	1.711.252,68	89.852,68
8200	Zinserträge aus Darlehen und aktiven Finanzinstrumenten	29.600,00	33.037,43	3.437,43
8280	Rückersätze von Aufwendungen	500,00	0,00	-500,00
8291	Pönal-, Stundungs- und Verzugszinsen	300,00	3.421,96	3.121,96
Mittelverwendung		2.416.300,00	1.732.676,66	-683.623,34
2404	Investitionsdarlehen an Gemeinden	250.000,00	150.000,00	-100.000,00
2447	Investitionsdarlehen an Unternehmen (ohne Finanzunternehmen)	0,00	70.000,00	70.000,00
2470	Investitionsdarlehen an sonstige Private	750.000,00	0,00	-750.000,00
6310	Sonstige Nachrichtenübermittlung	3.000,00	239,90	-2.760,10
6320	Telekommunikationsdienste	0,00	2.638,90	2.638,90
6400	Rechts- und Beratungsaufwand	100.000,00	18.230,00	-81.770,00
7280	Sonstige Leistungen (Sonstige)	167.000,00	207.787,86	40.787,86
7340	Transfers an sonstige Träger öffentlichen Rechts	0,00	25.000,00	25.000,00
7355	Kapitaltransfers an Gemeinden, sonstige	138.300,00	99.100,00	-39.200,00
7480	Kapitaltransfers an Unternehmen (ohne Finanzunternehmen)	0,00	43.400,00	43.400,00
7670	Sonstige Zuwendungen an private gemeinnützige Einrichtungen	243.000,00	132.000,00	-111.000,00
7770	Zuwendungen für Investitionszwecke an private, nicht auf Gewinn ausgerichtete Organisationen	0,00	71.300,00	71.300,00
7790	Zuwendungen für Investitionszwecke an private Haushalte	765.000,00	912.980,00	147.980,00
<b>5</b>	<b>Gesundheit</b>			
<b>52</b>	<b>Umweltschutz</b>			
<b>521</b>	<b>Reinhaltung der Gewässer</b>			
Mittelverwendung		307.900,00	277.805,00	-30.095,00
0420	Amts-, Betriebs- und Geschäftsausstattung	100,00	0,00	-100,00
4000	Geringwertige Wirtschaftsgüter (GWG)	100,00	0,00	-100,00
4020	Verbrauchsgüter für innerbetriebliche Leistungen	200,00	0,00	-200,00
4570	Druckwerke	100,00	0,00	-100,00
6180	Instandhaltung von sonstigen Anlagen	100,00	0,00	-100,00
6400	Rechts- und Beratungsaufwand	100,00	0,00	-100,00
7270	Sonstige Leistungen von natürlichen Personen	1.100,00	3.973,00	2.873,00



**Rechnungsabschluss**

<b>Kontennachweis Finanzierungshaushalt</b>		<b>Budget</b>	<b>RA 2019</b>	<b>Abweichung</b>
7280	Sonstige Leistungen (Sonstige)	45.000,00	26.832,00	-18.168,00
7355	Kapitaltransfers an Gemeinden, sonstige	1.100,00	6.000,00	4.900,00
7670	Sonstige Zuwendungen an private gemeinnützige Einrichtungen	260.000,00	241.000,00	-19.000,00
<b>527</b>	<b>Müllbeseitigung</b>			
	<b>Mittelaufbringung</b>	<b>330.000,00</b>	<b>251.665,00</b>	<b>-78.335,00</b>
8501	Transfers vom Bund, sonstige	300.000,00	251.665,00	-48.335,00
8890	Transfers von der Europäischen Union	30.000,00	0,00	-30.000,00
	<b>Mittelverwendung</b>	<b>1.340.700,00</b>	<b>1.325.637,50</b>	<b>-15.062,50</b>
0420	Amts-, Betriebs- und Geschäftsausstattung	3.000,00	0,00	-3.000,00
0700	Aktivierungsfähige Rechte (immaterielle Vermögenswerte)	800,00	9.600,00	8.800,00
4000	Geringwertige Wirtschaftsgüter (GWG)	500,00	656,64	156,64
4020	Verbrauchsgüter für innerbetriebliche Leistungen	500,00	0,00	-500,00
4560	Schreib-, Zeichen und sonstige Büromittel	400,00	191,10	-208,90
4570	Druckwerke	2.100,00	0,00	-2.100,00
5640	Vergütungen für Nebentätigkeit	14.000,00	15.082,92	1.082,92
6400	Rechts- und Beratungsaufwand	100,00	0,00	-100,00
6930	Strafen	0,00	20,00	20,00
7020	Miet- und Pachtaufwand	500,00	0,00	-500,00
7260	Mitgliedsbeiträge an Institutionen	1.100,00	0,00	-1.100,00
7270	Sonstige Leistungen von natürlichen Personen	3.800,00	50.151,64	46.351,64
7280	Sonstige Leistungen (Sonstige)	448.400,00	340.199,94	-108.200,06
7355	Kapitaltransfers an Gemeinden, sonstige	102.000,00	72.580,09	-29.419,91
7403	Transfers an Beteiligungen des Landes	0,00	100.000,00	100.000,00
7430	Transfers an Unternehmen (ohne Finanzunternehmen)	1.000,00	30.000,00	29.000,00
7480	Kapitaltransfers an Unternehmen (ohne Finanzunternehmen)	70.000,00	110.000,00	40.000,00
7670	Sonstige Zuwendungen an private gemeinnützige Einrichtungen	690.000,00	510.368,79	-179.631,21
7690	Sonstige Zuwendungen an Einzelpersonen	0,00	86.786,38	86.786,38
7770	Zuwendungen für Investitionszwecke an private, nicht auf Gewinn ausgerichtete Organisationen	2.500,00	0,00	-2.500,00
<b>6</b>	<b>Straßen- und Wasserbau, Verkehr</b>			
<b>62</b>	<b>Allgemeiner Wasserbau</b>			
<b>620</b>	<b>Förderung der Wasserversorgung</b>			
	<b>Mittelaufbringung</b>	<b>517.000,00</b>	<b>167.029,02</b>	<b>-349.970,98</b>
2404	Investitionsdarlehen an Gemeinden	200.000,00	131.890,29	-68.109,71
2470	Investitionsdarlehen an sonstige Private	300.000,00	0,00	-300.000,00
8200	Zinserträge aus Darlehen und aktiven Finanzinstrumenten	15.000,00	2.718,38	-12.281,62
8280	Rückersätze von Aufwendungen	2.000,00	32.295,00	30.295,00
8291	Pöнал-, Stundungs- und Verzugszinsen	0,00	125,35	125,35
	<b>Mittelverwendung</b>	<b>2.758.500,00</b>	<b>2.977.987,44</b>	<b>219.487,44</b>
7260	Mitgliedsbeiträge an Institutionen	13.500,00	12.535,00	-965,00
7280	Sonstige Leistungen (Sonstige)	45.000,00	59.275,44	14.275,44
7355	Kapitaltransfers an Gemeinden, sonstige	1.200.000,00	1.285.553,00	85.553,00
7770	Zuwendungen für Investitionszwecke an private, nicht auf Gewinn ausgerichtete Organisationen	1.400.000,00	1.535.883,00	135.883,00
7790	Zuwendungen für Investitionszwecke an private Haushalte	100.000,00	84.741,00	-15.259,00
<b>621</b>	<b>Förderung der Abwasserbeseitigung</b>			
	<b>Mittelaufbringung</b>	<b>95.000,00</b>	<b>94.806,43</b>	<b>-193,57</b>
8280	Rückersätze von Aufwendungen	95.000,00	94.806,43	-193,57
	<b>Mittelverwendung</b>	<b>4.895.100,00</b>	<b>4.546.522,84</b>	<b>-348.577,16</b>
6400	Rechts- und Beratungsaufwand	100,00	0,00	-100,00
7270	Sonstige Leistungen von natürlichen Personen	800,00	0,00	-800,00

**Rechnungsabschluss**

<b>Kontennachweis Finanzierungshaushalt</b>		<b>Budget</b>	<b>RA 2019</b>	<b>Abweichung</b>
7280	Sonstige Leistungen (Sonstige)	199.000,00	152.323,84	-46.676,16
7355	Kapitaltransfers an Gemeinden, sonstige	2.300.100,00	3.073.505,00	773.405,00
7480	Kapitaltransfers an Unternehmen (ohne Finanzunternehmen)	1.200,00	160.000,00	158.800,00
7670	Sonstige Zuwendungen an private gemeinnützige Einrichtungen	100,00	0,00	-100,00
7770	Zuwendungen für Investitionszwecke an private, nicht auf Gewinn ausgerichtete Organisationen	1.893.800,00	1.043.893,00	-849.907,00
7790	Zuwendungen für Investitionszwecke an private Haushalte	500.000,00	116.801,00	-383.199,00
63	Schutzwasserbau			
630	Bundesflüsse			
	<b>Mittelaufbringung</b>	<b>99.100,00</b>	<b>84.960,58</b>	<b>-14.139,42</b>
8150	Gebühren für Verwaltungsleistungen	24.000,00	25.655,00	1.655,00
8280	Rückersätze von Aufwendungen	100,00	272,89	172,89
8501	Transfers vom Bund, sonstige	75.000,00	59.032,69	-15.967,31
	<b>Mittelverwendung</b>	<b>322.600,00</b>	<b>372.373,15</b>	<b>49.773,15</b>
0300	Werkzeuge und sonstige Erzeugungshilfsmittel	0,00	2.008,80	2.008,80
0420	Amts-, Betriebs- und Geschäftsausstattung	41.000,00	131.709,20	90.709,20
0700	Aktivierungsfähige Rechte (immaterielle Vermögenswerte)	8.000,00	0,00	-8.000,00
4000	Geringwertige Wirtschaftsgüter (GWG)	12.000,00	12.492,10	492,10
4020	Verbrauchsgüter für innerbetriebliche Leistungen	1.000,00	536,17	-463,83
4090	Ersatzteile	1.000,00	4.521,19	3.521,19
4130	Handelswaren	0,00	720,00	720,00
4520	Treibstoffe	200,00	97,53	-102,47
4530	Schmier- und Schleifmittel	100,00	52,68	-47,32
4550	Chemische und sonstige artverwandte Mittel	700,00	1.290,13	590,13
4560	Schreib-, Zeichen und sonstige Büromittel	100,00	209,93	109,93
4570	Druckwerke	500,00	0,00	-500,00
4590	Sonstige Verbrauchsgüter	300,00	347,03	47,03
5640	Vergütungen für Nebentätigkeit	4.800,00	3.613,87	-1.186,13
6000	Energiebezüge	10.000,00	5.591,02	-4.408,98
6180	Instandhaltung von sonstigen Anlagen	30.000,00	41.261,10	11.261,10
6300	Postdienste	100,00	137,70	37,70
6310	Sonstige Nachrichtenübermittlung	17.000,00	888,52	-16.111,48
6320	Telekommunikationsdienste	0,00	11.273,51	11.273,51
6400	Rechts- und Beratungsaufwand	100,00	0,00	-100,00
6570	Geldverkehrs- und Bankspesen	100,00	0,00	-100,00
6920	Schadensvergütungen	0,00	120,00	120,00
6930	Strafen	100,00	80,00	-20,00
7020	Miet- und Pacht aufwand	5.000,00	5.219,50	219,50
7100	Gebühren für die Benützung von Gemeindeeinrichtungen und -anlagen	100,00	319,49	219,49
7270	Sonstige Leistungen von natürlichen Personen	121.000,00	85.837,59	-35.162,41
7280	Sonstige Leistungen (Sonstige)	69.300,00	64.046,07	-5.253,93
7297	Sonstige Aufwendungen	100,00	0,02	-99,98
631	Konkurrenzwässer			
	<b>Mittelaufbringung</b>	<b>20.200,00</b>	<b>0,00</b>	<b>-20.200,00</b>
0040	Wasser- und Abwasserbauten und -anlagen	100,00	0,00	-100,00
8170	Kostenbeiträge und Kostenersätze für Verwaltungsleistungen	20.000,00	0,00	-20.000,00
8505	Transfers von Gemeinden, sonstige	100,00	0,00	-100,00
	<b>Mittelverwendung</b>	<b>5.142.700,00</b>	<b>6.078.655,34</b>	<b>935.955,34</b>
4000	Geringwertige Wirtschaftsgüter (GWG)	500,00	0,00	-500,00
4020	Verbrauchsgüter für innerbetriebliche Leistungen	600,00	0,00	-600,00

**Rechnungsabschluss**

<b>Kontennachweis Finanzierungshaushalt</b>		<b>Budget</b>	<b>RA 2019</b>	<b>Abweichung</b>
4570	Druckwerke	800,00	0,00	-800,00
6310	Sonstige Nachrichtenübermittlung	100,00	0,00	-100,00
6400	Rechts- und Beratungsaufwand	100,00	144,00	44,00
7220	Rückersätze von Erträgen	100,00	0,00	-100,00
7270	Sonstige Leistungen von natürlichen Personen	13.800,00	3.000,00	-10.800,00
7280	Sonstige Leistungen (Sonstige)	78.400,00	46.911,51	-31.488,49
7355	Kapitaltransfers an Gemeinden, sonstige	68.300,00	0,00	-68.300,00
7480	Kapitaltransfers an Unternehmen (ohne Finanzunternehmen)	280.000,00	40.661,00	-239.339,00
7770	Zuwendungen für Investitionszwecke an private, nicht auf Gewinn ausgerichtete Organisationen	4.700.000,00	5.987.938,83	1.287.938,83
<b>633</b>	<b>Wildbachverbauung</b>			
	Mittelverwendung	1.720.000,00	3.276.889,10	1.556.889,10
7770	Zuwendungen für Investitionszwecke an private, nicht auf Gewinn ausgerichtete Organisationen	1.720.000,00	3.276.889,10	1.556.889,10
<b>634</b>	<b>Lawinenschutzbauten</b>			
	Mittelverwendung	93.400,00	0,00	-93.400,00
7770	Zuwendungen für Investitionszwecke an private, nicht auf Gewinn ausgerichtete Organisationen	93.400,00	0,00	-93.400,00
<b>635</b>	<b>Bauhöfe</b>			
	Mittelaufbringung	435.700,00	617.618,78	181.918,78
0200	Maschinen und maschinelle Anlagen	100,00	0,00	-100,00
8060	Veräußerungen von Altmaterial	1.000,00	21.300,00	20.300,00
8240	Miet- und Pächtertrag	433.600,00	596.205,21	162.605,21
8299	Sonstige Erträge	1.000,00	113,57	-886,43
	Mittelverwendung	435.800,00	734.043,35	298.243,35
0200	Maschinen und maschinelle Anlagen	20.000,00	218.450,48	198.450,48
0300	Werkzeuge und sonstige Erzeugungshilfsmittel	3.000,00	1.100,00	-1.900,00
0402	Sonstige Kraftfahrzeuge	27.000,00	67.587,89	40.587,89
0420	Amts-, Betriebs- und Geschäftsausstattung	3.000,00	11.556,54	8.556,54
4000	Geringwertige Wirtschaftsgüter (GWG)	45.000,00	52.248,00	7.248,00
4020	Verbrauchsgüter für innerbetriebliche Leistungen	18.000,00	13.959,06	-4.040,94
4090	Ersatzteile	30.000,00	46.610,14	16.610,14
4510	Brennstoffe	100,00	68,78	-31,22
4520	Treibstoffe	40.000,00	40.087,34	87,34
4530	Schmier- und Schleifmittel	2.000,00	4.850,60	2.850,60
4540	Reinigungsmittel	0,00	598,65	598,65
4550	Chemische und sonstige artverwandte Mittel	0,00	547,80	547,80
4570	Druckwerke	0,00	28,00	28,00
4590	Sonstige Verbrauchsgüter	7.000,00	8.738,73	1.738,73
6000	Energiebezüge	9.000,00	10.553,83	1.553,83
6140	Instandhaltung von Gebäuden und Bauten	2.000,00	0,00	-2.000,00
6160	Instandhaltung von Maschinen und maschinellen Anlagen	34.000,00	43.314,69	9.314,69
6170	Instandhaltung von Fahrzeugen	23.000,00	47.658,84	24.658,84
6180	Instandhaltung von sonstigen Anlagen	0,00	6.366,16	6.366,16
6210	Sonstige Transporte	2.000,00	1.616,11	-383,89
6310	Sonstige Nachrichtenübermittlung	4.000,00	507,67	-3.492,33
6320	Telekommunikationsdienste	0,00	3.036,64	3.036,64
6700	Versicherungen	21.000,00	14.198,43	-6.801,57
6920	Schadensvergütungen	100,00	0,00	-100,00
7020	Miet- und Pacht aufwand	22.000,00	23.250,95	1.250,95
7100	Gebühren für die Benützung von Gemeindeeinrichtungen und -anlagen	10.000,00	625,62	-9.374,38

**Rechnungsabschluss**

<b>Kontennachweis Finanzierungshaushalt</b>		<b>Budget</b>	<b>RA 2019</b>	<b>Abweichung</b>
7150	Andere öffentliche Abgaben	0,00	8.396,46	8.396,46
7220	Rückersätze von Erträgen	500,00	1.980,00	1.480,00
7270	Sonstige Leistungen von natürlichen Personen	90.000,00	90.219,92	219,92
7280	Sonstige Leistungen (Sonstige)	23.000,00	15.869,04	-7.130,96
7297	Sonstige Aufwendungen	100,00	16,98	-83,02
<b>7</b>	<b>Wirtschaftsförderung</b>			
<b>71</b>	<b>Grundlagenverbesserung in der Land- und Forstwirtschaft</b>			
<b>711</b>	<b>Landwirtschaftlicher Wasserbau</b>			
	<b>Mittelaufbringung</b>	<b>1.100,00</b>	<b>35,00</b>	<b>-1.065,00</b>
8100	Erträge aus Leistungen	100,00	0,00	-100,00
8280	Rückersätze von Aufwendungen	900,00	35,00	-865,00
8293	Zinsen aus dem Geldverkehr in Euro	100,00	0,00	-100,00
	<b>Mittelverwendung</b>	<b>423.800,00</b>	<b>419.207,41</b>	<b>-4.592,59</b>
4000	Geringwertige Wirtschaftsgüter (GWG)	100,00	0,00	-100,00
4020	Verbrauchsgüter für innerbetriebliche Leistungen	100,00	0,00	-100,00
4560	Schreib-, Zeichen und sonstige Büromittel	100,00	0,00	-100,00
6570	Geldverkehrs- und Bankspesen	1.000,00	197,70	-802,30
7100	Gebühren für die Benützung von Gemeindeeinrichtungen und -anlagen	100,00	0,00	-100,00
7260	Mitgliedsbeiträge an Institutionen	100,00	0,00	-100,00
7270	Sonstige Leistungen von natürlichen Personen	2.700,00	0,00	-2.700,00
7280	Sonstige Leistungen (Sonstige)	23.800,00	23.209,71	-590,29
7770	Zuwendungen für Investitionszwecke an private, nicht auf Gewinn ausgerichtete Organisationen	40.000,00	40.000,00	0,00
7790	Zuwendungen für Investitionszwecke an private Haushalte	355.800,00	355.800,00	0,00
<b>712</b>	<b>Strukturverbesserung</b>			
	<b>Mittelverwendung</b>	<b>300.000,00</b>	<b>171.584,85</b>	<b>-128.415,15</b>
7770	Zuwendungen für Investitionszwecke an private, nicht auf Gewinn ausgerichtete Organisationen	300.000,00	171.584,85	-128.415,15
<b>715</b>	<b>Besitzfestigung Sonstige Maßnahmen</b>			
	<b>Mittelaufbringung</b>	<b>69.100,00</b>	<b>219.548,14</b>	<b>150.448,14</b>
8280	Rückersätze von Aufwendungen	14.100,00	44.410,20	30.310,20
8293	Zinsen aus dem Geldverkehr in Euro	1.000,00	0,00	-1.000,00
8501	Transfers vom Bund, sonstige	21.000,00	66.615,29	45.615,29
8890	Transfers von der Europäischen Union	33.000,00	108.522,65	75.522,65
	<b>Mittelverwendung</b>	<b>29.437.500,00</b>	<b>34.162.984,44</b>	<b>4.725.484,44</b>
4590	Sonstige Verbrauchsgüter	2.000,00	1.297,69	-702,31
6570	Geldverkehrs- und Bankspesen	4.600,00	1.307,51	-3.292,49
7280	Sonstige Leistungen (Sonstige)	813.700,00	3.017.935,04	2.204.235,04
7290	Vergütungen mit ertragsseitiger Gegenverrechnung innerhalb des Landes	0,00	500,00	500,00
7340	Transfers an sonstige Träger öffentlichen Rechts	20.617.200,00	24.322.516,60	3.705.316,60
7390	Kapitaltransfers an sonstige Träger öffentlichen Rechts	8.000.000,00	6.819.427,60	-1.180.572,40
<b>719</b>	<b>Besitzfestigung Sonstige Maßnahmen</b>			
	<b>Mittelaufbringung</b>	<b>183.000,00</b>	<b>360.383,57</b>	<b>177.383,57</b>
8070	Veräußerungen von Erzeugnissen	100,00	0,00	-100,00
8145	Rückersätze von Auszahlungen für Leistungen Dritter	30.800,00	180.939,50	150.139,50
8501	Transfers vom Bund, sonstige	122.000,00	147.968,38	25.968,38
8505	Transfers von Gemeinden, sonstige	100,00	0,00	-100,00
8810	Geldstrafen	30.000,00	31.475,69	1.475,69
	<b>Mittelverwendung</b>	<b>1.100.000,00</b>	<b>1.021.170,62</b>	<b>-78.829,38</b>
0420	Amts-, Betriebs- und Geschäftsausstattung	1.400,00	0,00	-1.400,00
4000	Geringwertige Wirtschaftsgüter (GWG)	5.400,00	3.622,59	-1.777,41
4020	Verbrauchsgüter für innerbetriebliche Leistungen	5.800,00	6.050,40	250,40

**Rechnungsabschluss**

<b>Kontennachweis Finanzierungshaushalt</b>		<b>Budget</b>	<b>RA 2019</b>	<b>Abweichung</b>
4090	Ersatzteile	1.200,00	703,43	-496,57
4550	Chemische und sonstige artverwandte Mittel	1.800,00	1.879,49	79,49
4560	Schreib-, Zeichen und sonstige Büromittel	200,00	4,88	-195,12
4570	Druckwerke	1.600,00	331,80	-1.268,20
5640	Vergütungen für Nebentätigkeit	1.500,00	0,00	-1.500,00
6300	Postdienste	0,00	2,70	2,70
6310	Sonstige Nachrichtenübermittlung	200,00	0,00	-200,00
6700	Versicherungen	0,00	94,91	94,91
7020	Miet- und Pachtaufwand	1.200,00	300,00	-900,00
7150	Andere öffentliche Abgaben	0,00	824,50	824,50
7270	Sonstige Leistungen von natürlichen Personen	38.000,00	75.075,16	37.075,16
7280	Sonstige Leistungen (Sonstige)	58.800,00	133.768,22	74.968,22
7301	Transfers an den Bund, sonstige	1.000,00	101.132,60	100.132,60
7305	Transfers an Gemeinden, sonstige	0,00	26.764,00	26.764,00
7340	Transfers an sonstige Träger öffentlichen Rechts	10.000,00	5.360,00	-4.640,00
7355	Kapitaltransfers an Gemeinden, sonstige	50.000,00	0,00	-50.000,00
7402	Transfers an Eigenbetriebe	0,00	248.500,00	248.500,00
7430	Transfers an Unternehmen (ohne Finanzunternehmen)	270.300,00	14.318,75	-255.981,25
7670	Sonstige Zuwendungen an private gemeinnützige Einrichtungen	70.000,00	0,00	-70.000,00
7690	Sonstige Zuwendungen an Einzelpersonen	537.600,00	402.437,19	-135.162,81
7790	Zuwendungen für Investitionszwecke an private Haushalte	44.000,00	0,00	-44.000,00
<b>74</b>	<b>Sonstige Förderung der Land- und Forstwirtschaft</b>			
<b>740</b>	<b>Land- und forstwirtschaftliche Interessenvertretungen</b>			
	Mittelaufbringung	0,00	59.039,31	59.039,31
8280	Rückersätze von Aufwendungen	0,00	59.039,31	59.039,31
	Mittelverwendung	18.983.300,00	18.628.100,00	-355.200,00
7327	Transfers an Landeskammern	18.552.300,00	18.451.100,00	-101.200,00
7377	Kapitaltransfers an Landeskammern	431.000,00	177.000,00	-254.000,00
<b>742</b>	<b>Produktionsförderung</b>			
	Mittelaufbringung	100,00	2.031,00	1.931,00
8280	Rückersätze von Aufwendungen	0,00	2.031,00	2.031,00
8501	Transfers vom Bund, sonstige	100,00	0,00	-100,00
	Mittelverwendung	2.121.900,00	1.320.267,17	-801.632,83
7327	Transfers an Landeskammern	1.000,00	15.634,40	14.634,40
7340	Transfers an sonstige Träger öffentlichen Rechts	286.000,00	210.138,37	-75.861,63
7377	Kapitaltransfers an Landeskammern	1.000,00	0,00	-1.000,00
7430	Transfers an Unternehmen (ohne Finanzunternehmen)	80.500,00	145.638,00	65.138,00
7500	Transfers an Finanzunternehmen	1.374.000,00	226.517,88	-1.147.482,12
7670	Sonstige Zuwendungen an private gemeinnützige Einrichtungen	379.300,00	721.120,00	341.820,00
7690	Sonstige Zuwendungen an Einzelpersonen	100,00	1.218,52	1.118,52
<b>747</b>	<b>Jagd und Fischerei</b>			
	Mittelaufbringung	700,00	700,00	0,00
8299	Sonstige Erträge	700,00	700,00	0,00
	Mittelverwendung	279.000,00	245.159,76	-33.840,24
5640	Vergütungen für Nebentätigkeit	8.000,00	8.612,45	612,45
7270	Sonstige Leistungen von natürlichen Personen	15.000,00	14.798,01	-201,99
7340	Transfers an sonstige Träger öffentlichen Rechts	210.000,00	196.384,00	-13.616,00
7660	Gesetzliche Zuwendungen an private gemeinnützige Einrichtungen	45.000,00	23.000,00	-22.000,00
7680	Gesetzliche Zuwendungen an Einzelpersonen	1.000,00	2.365,30	1.365,30

**Rechnungsabschluss**

<b>Kontennachweis Finanzierungshaushalt</b>		<b>Budget</b>	<b>RA 2019</b>	<b>Abweichung</b>
749	Sonstige Einrichtungen und Maßnahmen			
	Mittelaufbringung	706.000,00	766.914,81	60.914,81
0402	Sonstige Kraftfahrzeuge	1.000,00	17.333,33	16.333,33
8030	Veräußerungen von Handelswaren	300,00	9.277,00	8.977,00
8060	Veräußerungen von Altmaterial	800,00	416,67	-383,33
8070	Veräußerungen von Erzeugnissen	241.800,00	240.373,11	-1.426,89
8100	Erträge aus Leistungen	403.700,00	413.944,66	10.244,66
8170	Kostenbeiträge und Kostenersätze für Verwaltungsleistungen	0,00	498,96	498,96
8240	Miet- und Pachtertrag	2.900,00	1.683,29	-1.216,71
8260	Vergütungen mit aufwandsseitiger Gegenverrechnung innerhalb des Landes	0,00	8.340,50	8.340,50
8280	Rückersätze von Aufwendungen	20.000,00	18.919,58	-1.080,42
8299	Sonstige Erträge	35.500,00	5.791,16	-29.708,84
8890	Transfers von der Europäischen Union	0,00	50.336,55	50.336,55
	Mittelverwendung	9.999.800,00	16.798.229,03	6.798.429,03
0200	Maschinen und maschinelle Anlagen	70.000,00	131.571,22	61.571,22
0300	Werkzeuge und sonstige Erzeugungshilfsmittel	0,00	5.236,34	5.236,34
0402	Sonstige Kraftfahrzeuge	70.000,00	80.243,33	10.243,33
0420	Amts-, Betriebs- und Geschäftsausstattung	35.000,00	150.830,56	115.830,56
0632	Im Bau befindliche Gebäude und Bauten (durch Dritte)	53.900,00	108.110,05	54.210,05
4000	Geringwertige Wirtschaftsgüter (GWG)	34.700,00	56.740,61	22.040,61
4020	Verbrauchsgüter für innerbetriebliche Leistungen	63.400,00	37.141,58	-26.258,42
4090	Ersatzteile	16.600,00	18.391,75	1.791,75
4130	Handelswaren	12.600,00	4.395,00	-8.205,00
4200	Roh-, Hilfs- und Baustoffe	35.100,00	58.756,23	23.656,23
4300	Lebensmittel	2.900,00	28.631,99	25.731,99
4510	Brennstoffe	1.000,00	784,58	-215,42
4520	Treibstoffe	19.600,00	25.638,46	6.038,46
4530	Schmier- und Schleifmittel	0,00	12,42	12,42
4540	Reinigungsmittel	0,00	672,24	672,24
4550	Chemische und sonstige artverwandte Mittel	46.700,00	44.365,49	-2.334,51
4560	Schreib-, Zeichen und sonstige Büromittel	9.200,00	7.723,00	-1.477,00
4570	Druckwerke	14.100,00	10.562,02	-3.537,98
4580	Mittel zur ärztlichen Betreuung und Gesundheitsvorsorge	0,00	60,41	60,41
4590	Sonstige Verbrauchsgüter	52.800,00	44.782,70	-8.017,30
5000	Geldbezüge der Beamten	1.267.500,00	1.281.978,87	14.478,87
5100	Geldbezüge der ganzjährig beschäftigten Vertragsbediensteten	688.100,00	746.980,74	58.880,74
5101	Geldbezüge der ganzjährig beschäftigten Vertragsbediensteten	370.900,00	394.865,90	23.965,90
5200	Geldbezüge der nicht ganzjährig beschäftigten Vertragsbediensteten	69.000,00	94.140,14	25.140,14
5630	Sonstige Aufwandsentschädigungen	200,00	214,80	14,80
5635	Sonstige Aufwandsentschädigungen	30.400,00	29.739,70	-660,30
5640	Vergütungen für Nebentätigkeit	6.100,00	6.033,12	-66,88
5660	Zuwendungen aus Anlass von Dienstjubiläen	100,00	0,00	-100,00
5670	Belohnungen und Geldaushilfen und Leistungsprämien	100,00	0,00	-100,00
5800	Dienstgeberbeiträge zum Ausgleichsfonds für Familienbeihilfen für Beamte	41.800,00	35.367,08	-6.432,92
5810	Sonstige Dienstgeberbeiträge zur sozialen Sicherheit der Beamten	46.400,00	46.447,65	47,65
5811	Sonstige Dienstgeberbeiträge zur sozialen Sicherheit der Beamten	35.300,00	35.985,21	685,21
5820	Dienstgeberbeiträge zum Ausgleichsfonds für Familienbeihilfe für Vertragsbedienstete	54.300,00	53.670,29	-629,71

**Rechnungsabschluss**

<b>Kontennachweis Finanzierungshaushalt</b>		<b>Budget</b>	<b>RA 2019</b>	<b>Abweichung</b>
5830	Sonstige Dienstgeberbeiträge zur sozialen Sicherheit der Vertragsbediensteten	259.400,00	280.462,96	21.062,96
5831	Sonstige Dienstgeberbeiträge zur sozialen Sicherheit der Vertragsbediensteten	11.100,00	12.466,84	1.366,84
5832	Sonstige Dienstgeberbeiträge zur sozialen Sicherheit der Vertragsbediensteten	7.800,00	8.020,74	220,74
5880	Sonstige Dienstgeberbeiträge	24.800,00	25.134,62	334,62
5881	Sonstige Dienstgeberbeiträge	26.500,00	27.794,83	1.294,83
5889	Sonstige Dienstgeberbeiträge	0,00	2.595,87	2.595,87
5909	Freiwillige Sozialleistungen	100,00	5.954,72	5.854,72
6000	Energiebezüge	140.400,00	172.975,13	32.575,13
6110	Instandhaltung von Straßenbauten	10.000,00	51.546,39	41.546,39
6130	Instandhaltung von sonstigen Grundstückseinrichtungen	22.000,00	117.539,49	95.539,49
6140	Instandhaltung von Gebäuden und Bauten	46.000,00	119.864,25	73.864,25
6160	Instandhaltung von Maschinen und maschinellen Anlagen	41.900,00	23.795,45	-18.104,55
6170	Instandhaltung von Fahrzeugen	22.300,00	42.442,01	20.142,01
6180	Instandhaltung von sonstigen Anlagen	19.000,00	72.447,22	53.447,22
6190	Instandhaltung von Sonderanlagen	4.700,00	1.092,42	-3.607,58
6210	Sonstige Transporte	500,00	1.099,73	599,73
6300	Postdienste	10.200,00	7.207,89	-2.992,11
6310	Sonstige Nachrichtenübermittlung	700,00	192,61	-507,39
6320	Telekommunikationsdienste	0,00	1.779,44	1.779,44
6400	Rechts- und Beratungsaufwand	3.900,00	0,00	-3.900,00
6570	Geldverkehrs- und Bankspesen	0,00	15,89	15,89
6700	Versicherungen	13.700,00	12.065,13	-1.634,87
7020	Miet- und Pachtaufwand	29.400,00	28.175,05	-1.224,95
7100	Gebühren für die Benützung von Gemeindeeinrichtungen und -anlagen	17.600,00	30.818,25	13.218,25
7150	Andere öffentliche Abgaben	0,00	5.790,56	5.790,56
7260	Mitgliedsbeiträge an Institutionen	12.000,00	21.205,98	9.205,98
7270	Sonstige Leistungen von natürlichen Personen	6.800,00	500,00	-6.300,00
7280	Sonstige Leistungen (Sonstige)	162.600,00	220.343,63	57.743,63
7290	Vergütungen mit ertragsseitiger Gegenverrechnung innerhalb des Landes	0,00	968,07	968,07
7297	Sonstige Aufwendungen	4.400,00	85,85	-4.314,15
7298	Reisegebühren	100,00	53.198,02	53.098,02
7327	Transfers an Landeskammern	10.000,00	60.000,00	50.000,00
7340	Transfers an sonstige Träger öffentlichen Rechts	10.000,00	77.318,40	67.318,40
7351	Kapitaltransfers an den Bund, sonstige	10.000,00	0,00	-10.000,00
7403	Transfers an Beteiligungen des Landes	370.100,00	581.764,00	211.664,00
7430	Transfers an Unternehmen (ohne Finanzunternehmen)	3.589.500,00	9.980.322,31	6.390.822,31
7480	Kapitaltransfers an Unternehmen (ohne Finanzunternehmen)	0,00	18.800,00	18.800,00
7670	Sonstige Zuwendungen an private gemeinnützige Einrichtungen	1.283.700,00	943.530,65	-340.169,35
7690	Sonstige Zuwendungen an Einzelpersonen	399.300,00	241.841,15	-157.458,85
7770	Zuwendungen für Investitionszwecke an private, nicht auf Gewinn ausgerichtete Organisationen	281.500,00	7.000,00	-274.500,00
<b>8</b>	<b>Dienstleistungen</b>			
<b>86</b>	<b>Land- und forstwirtschaftliche Betriebe</b>			
<b>862</b>	<b>Landwirtschaftsbetriebe</b>			
	<b>Mittelaufbringung</b>	<b>3.115.600,00</b>	<b>2.712.859,44</b>	<b>-402.740,56</b>
0200	Maschinen und maschinelle Anlagen	0,00	333,33	333,33
3090	Kapitaltransfers von der Europäischen Union	0,00	20.015,99	20.015,99
8040	Veräußerungen von bezogenen Lebens- und Futtermitteln	0,00	18.996,96	18.996,96
8050	Veräußerungen von bezogenen Betriebsstoffen und sonstigen Verbrauchsgütern	0,00	2.881,58	2.881,58

**Rechnungsabschluss**

<b>Kontennachweis Finanzierungshaushalt</b>		<b>Budget</b>	<b>RA 2019</b>	<b>Abweichung</b>
8060	Veräußerungen von Altmaterial	7.000,00	19.256,42	12.256,42
8070	Veräußerungen von Erzeugnissen	2.817.400,00	2.281.890,01	-535.509,99
8100	Erträge aus Leistungen	0,00	2.416,42	2.416,42
8145	Rückersätze von Auszahlungen für Leistungen Dritter	0,00	2.684,72	2.684,72
8170	Kostenbeiträge und Kostenersätze für Verwaltungsleistungen	0,00	310,50	310,50
8240	Miet- und Pächtertrag	216.800,00	227.975,88	11.175,88
8260	Vergütungen mit aufwandsseitiger Gegenverrechnung innerhalb des Landes	0,00	105.655,44	105.655,44
8280	Rückersätze von Aufwendungen	14.400,00	4.734,46	-9.665,54
8299	Sonstige Erträge	60.000,00	3.462,04	-56.537,96
8505	Transfers von Gemeinden, sonstige	0,00	777,06	777,06
8890	Transfers von der Europäischen Union	0,00	21.468,63	21.468,63
<b>Mittelverwendung</b>		<b>6.861.000,00</b>	<b>8.201.855,67</b>	<b>1.340.855,67</b>
0200	Maschinen und maschinelle Anlagen	140.000,00	397.406,36	257.406,36
0300	Werkzeuge und sonstige Erzeugungshilfsmittel	0,00	2.124,17	2.124,17
0401	Personenkraftwagen	0,00	42.901,60	42.901,60
0402	Sonstige Kraftfahrzeuge	50.000,00	77.850,48	27.850,48
0405	Lastkraftwagen	0,00	49.000,00	49.000,00
0420	Amts-, Betriebs- und Geschäftsausstattung	150.100,00	150.311,03	211,03
0500	Sonderanlagen	0,00	98.517,14	98.517,14
0632	Im Bau befindliche Gebäude und Bauten (durch Dritte)	1.507.800,00	2.196.244,10	688.444,10
0682	Im Bau befindliche Amts-, Betriebs- und Geschäftsausstattung (durch Dritte)	0,00	1.996,21	1.996,21
0692	Im Bau befindliche Sonderanlagen (durch Dritte)	0,00	8.698,40	8.698,40
0700	Aktivierungsfähige Rechte (immaterielle Vermögenswerte)	0,00	4.594,80	4.594,80
4000	Geringwertige Wirtschaftsgüter (GWG)	65.000,00	91.261,89	26.261,89
4020	Verbrauchsgüter für innerbetriebliche Leistungen	115.000,00	75.752,35	-39.247,65
4090	Ersatzteile	80.000,00	107.252,26	27.252,26
4130	Handelswaren	0,00	16.537,02	16.537,02
4200	Roh-, Hilfs- und Baustoffe	125.000,00	146.165,05	21.165,05
4290	Einstellvieh	80.000,00	79.634,52	-365,48
4300	Lebensmittel	13.000,00	20.836,46	7.836,46
4310	Futtermittel	250.000,00	193.763,77	-56.236,23
4510	Brennstoffe	20.000,00	19.691,00	-309,00
4520	Treibstoffe	110.000,00	91.502,83	-18.497,17
4530	Schmier- und Schleifmittel	0,00	6.851,86	6.851,86
4540	Reinigungsmittel	8.000,00	15.658,32	7.658,32
4550	Chemische und sonstige artverwandte Mittel	85.000,00	84.307,90	-692,10
4570	Druckwerke	4.000,00	21.037,86	17.037,86
4580	Mittel zur ärztlichen Betreuung und Gesundheitsvorsorge	0,00	21.950,42	21.950,42
4590	Sonstige Verbrauchsgüter	160.000,00	154.674,29	-5.325,71
5000	Geldbezüge der Beamten	336.500,00	264.987,36	-71.512,64
5100	Geldbezüge der ganzjährig beschäftigten Vertragsbediensteten	261.100,00	261.685,91	585,91
5101	Geldbezüge der ganzjährig beschäftigten Vertragsbediensteten	1.466.300,00	1.555.220,19	88.920,19
5200	Geldbezüge der nicht ganzjährig beschäftigten Vertragsbediensteten	109.200,00	84.404,49	-24.795,51
5635	Sonstige Aufwandsentschädigungen	14.900,00	13.570,74	-1.329,26
5670	Belohnungen und Geldaushilfen und Leistungsprämien	7.100,00	7.067,09	-32,91
5800	Dienstgeberbeiträge zum Ausgleichsfonds für Familienbeihilfen für Beamte	9.500,00	7.491,82	-2.008,18
5810	Sonstige Dienstgeberbeiträge zur sozialen Sicherheit der Beamten	12.200,00	9.466,38	-2.733,62
5811	Sonstige Dienstgeberbeiträge zur sozialen Sicherheit der Beamten	8.800,00	6.918,30	-1.881,70



**Rechnungsabschluss**

<b>Kontennachweis Finanzierungshaushalt</b>		<b>Budget</b>	<b>RA 2019</b>	<b>Abweichung</b>
5820	Dienstgeberbeiträge zum Ausgleichsfonds für Familienbeihilfe für Vertragsbedienstete	86.000,00	75.953,38	-10.046,62
5830	Sonstige Dienstgeberbeiträge zur sozialen Sicherheit der Vertragsbediensteten	396.900,00	404.208,68	7.308,68
5831	Sonstige Dienstgeberbeiträge zur sozialen Sicherheit der Vertragsbediensteten	20.900,00	21.300,16	400,16
5832	Sonstige Dienstgeberbeiträge zur sozialen Sicherheit der Vertragsbediensteten	10.600,00	11.141,28	541,28
5880	Sonstige Dienstgeberbeiträge	8.900,00	8.142,41	-757,59
5881	Sonstige Dienstgeberbeiträge	45.900,00	55.910,60	10.010,60
5889	Sonstige Dienstgeberbeiträge	0,00	5.145,35	5.145,35
5909	Freiwillige Sozialleistungen	100,00	3.875,87	3.775,87
6000	Energiebezüge	245.000,00	194.647,29	-50.352,71
6100	Instandhaltung von Grund und Boden	0,00	27.124,53	27.124,53
6110	Instandhaltung von Straßenbauten	0,00	2.833,33	2.833,33
6130	Instandhaltung von sonstigen Grundstückseinrichtungen	100.000,00	13.782,37	-86.217,63
6140	Instandhaltung von Gebäuden und Bauten	61.000,00	215.369,21	154.369,21
6160	Instandhaltung von Maschinen und maschinellen Anlagen	30.000,00	55.544,26	25.544,26
6170	Instandhaltung von Fahrzeugen	50.000,00	67.674,73	17.674,73
6180	Instandhaltung von sonstigen Anlagen	40.000,00	25.274,16	-14.725,84
6190	Instandhaltung von Sonderanlagen	0,00	282,00	282,00
6210	Sonstige Transporte	1.500,00	8.876,94	7.376,94
6300	Postdienste	12.000,00	5.263,86	-6.736,14
6310	Sonstige Nachrichtenübermittlung	5.000,00	118,60	-4.881,40
6320	Telekommunikationsdienste	0,00	5.654,45	5.654,45
6400	Rechts- und Beratungsaufwand	1.000,00	3.784,43	2.784,43
6570	Geldverkehrs- und Bankspesen	1.000,00	730,17	-269,83
6700	Versicherungen	26.000,00	36.252,30	10.252,30
6920	Schadensvergütungen	1.000,00	6.666,67	5.666,67
7020	Miet- und Pachtaufwand	53.400,00	87.430,43	34.030,43
7100	Gebühren für die Benützung von Gemeindeeinrichtungen und -anlagen	84.800,00	31.072,62	-53.727,38
7150	Andere öffentliche Abgaben	2.000,00	59.551,53	57.551,53
7210	Patent- und Lizenzgebühr	700,00	1.619,09	919,09
7260	Mitgliedsbeiträge an Institutionen	20.000,00	23.316,69	3.316,69
7270	Sonstige Leistungen von natürlichen Personen	45.000,00	56.513,63	11.513,63
7280	Sonstige Leistungen (Sonstige)	315.000,00	276.849,30	-38.150,70
7290	Vergütungen mit ertragsseitiger Gegenverrechnung innerhalb des Landes	0,00	11.433,12	11.433,12
7297	Sonstige Aufwendungen	1.500,00	499,16	-1.000,84
7298	Reisegebühren	7.300,00	10.678,70	3.378,70
<b>866</b>	<b>Forstgüter</b>			
	Mittelaufbringung	2.000,00	2.000,00	0,00
8220	Dividenden und Gewinnabfuhren von Beteiligungen	2.000,00	2.000,00	0,00
	Mittelverwendung	100,00	0,00	-100,00
7403	Transfers an Beteiligungen des Landes	100,00	0,00	-100,00
<b>867</b>	<b>Forstgärten, Baumschulen</b>			
	Mittelaufbringung	2.000,00	2.000,00	0,00
8220	Dividenden und Gewinnabfuhren von Beteiligungen	2.000,00	2.000,00	0,00
	Mittelverwendung	100,00	0,00	-100,00
7403	Transfers an Beteiligungen des Landes	100,00	0,00	-100,00



## Bereich Landesrat Johann Seitingner

## Globalbudget Land- und forstwirtschaftliche Schulen und Betriebe

Kontennachweis Ergebnishaushalt	Budget	RA 2019	Abweichung
0 Vertretungskörper und allgemeine Verwaltung			
00 Landtag			
001 Landtagsamt (nur soweit als Einrichtung des Landes organisiert)			
Mittelverwendung	0,00	190,10	190,10
6800 Planmäßige Abschreibung	0,00	190,10	190,10
01 Landesregierung			
010 Allgemeine Angelegenheiten			
Mittelverwendung	0,00	146,03	146,03
6800 Planmäßige Abschreibung	0,00	146,03	146,03
02 Amt der Landesregierung			
020 Allgemeine Angelegenheiten			
Mittelverwendung	200,00	62.090,18	61.890,18
4000 Geringwertige Wirtschaftsgüter (GWG)	200,00	44,33	-155,67
6800 Planmäßige Abschreibung	0,00	61.901,83	61.901,83
6848 Buchwert abgegangener Sachanlagen IT	0,00	144,02	144,02
021 Information und Dokumentation			
Mittelverwendung	0,00	4.468,44	4.468,44
6800 Planmäßige Abschreibung	0,00	4.468,44	4.468,44
03 Bezirkshauptmannschaften			
030 Allgemeine Angelegenheiten			
Mittelverwendung	0,00	130,74	130,74
6800 Planmäßige Abschreibung	0,00	130,74	130,74
04 Sonderämter/Gerichte			
042 Land- und Forstwirtschaftsinspektion (soweit gesondert eingerichtet,			
Mittelverwendung	0,00	248,00	248,00
6800 Planmäßige Abschreibung	0,00	248,00	248,00
045 Landesverwaltungsgericht			
Mittelverwendung	0,00	62,27	62,27
6800 Planmäßige Abschreibung	0,00	62,27	62,27
2 Unterricht, Erziehung, Sport und Wissenschaft			
20 Gesonderte Verwaltung			
207 Personalvertretung der Landeslehrer			
Mittelverwendung	3.500,00	6.422,14	2.922,14
7296 Aufwendungen auf Grund gesetzlicher Anordnungen	3.500,00	6.422,14	2.922,14
22 Berufsbildender Unterricht; Anstalten der Lehrer- und Erzieherbildung			
220 Berufsbildende Pflichtschulen			
Mittelverwendung	0,00	603.197,92	603.197,92
6800 Planmäßige Abschreibung	0,00	369.436,47	369.436,47
6830 Verluste aus dem Abgang von Sachanlagen und immateriellen Vermögenswerten	0,00	233.761,45	233.761,45
221 Berufsbildende mittlere Schulen			
Mittelaufbringung	13.273.800,00	13.920.035,88	646.235,88
8020 Veräußerungen von bezogenen Roh-, Hilfs- und Baustoffen	0,00	530,97	530,97
8040 Veräußerungen von bezogenen Lebens- und Futtermitteln	0,00	2.207,39	2.207,39
8050 Veräußerungen von bezogenen Betriebsstoffen und sonstigen Verbrauchsgütern	0,00	831,53	831,53
8060 Veräußerungen von Altmaterial	3.000,00	2.910,00	-90,00

Kontennachweis Ergebnishaushalt		Budget	RA 2019	Abweichung
8070	Veräußerungen von Erzeugnissen	15.000,00	16.233,39	1.233,39
8080	Veräußerungen von geringwertigen Wirtschaftsgütern (GWG)	0,00	34,16	34,16
8100	Erträge aus Leistungen	700.800,00	2.317.564,13	1.616.764,13
8145	Rückersätze von Auszahlungen für Leistungen Dritter	30.000,00	49.094,86	19.094,86
8170	Kostenbeiträge und Kostenersätze für Verwaltungsleistungen	0,00	109.926,25	109.926,25
8240	Miet- und Pächtertrag	3.200.000,00	1.541.481,66	-1.658.518,34
8260	Vergütungen mit aufwandsseitiger Gegenverrechnung innerhalb des Landes	0,00	12.376,28	12.376,28
8270	Kostenersätze für die Überlassung von Bediensteten an Dritte	60.000,00	82.985,30	22.985,30
8280	Rückersätze von Aufwendungen	10.000,00	63.939,35	53.939,35
8299	Sonstige Erträge	140.000,00	15.184,94	-124.815,06
8500	Transfers vom Bund nach dem FAG	8.800.000,00	8.929.500,00	129.500,00
8503	Transfers von Ländern, sonstige	115.000,00	194.980,50	79.980,50
8505	Transfers von Gemeinden, sonstige	200.000,00	227.534,50	27.534,50
8532	Transfers von Landesfonds	0,00	1.300,00	1.300,00
8540	Transfers von sonstigen Trägern öffentlichen Rechts	0,00	351.420,67	351.420,67
<b>Mittelverwendung</b>		<b>48.303.200,00</b>	<b>48.948.725,04</b>	<b>645.525,04</b>
4000	Geringwertige Wirtschaftsgüter (GWG)	470.000,00	371.741,82	-98.258,18
4020	Verbrauchsgüter für innerbetriebliche Leistungen	305.000,00	72.160,31	-232.839,69
4090	Ersatzteile	50.000,00	81.129,18	31.129,18
4130	Handelswaren	0,00	1.156,77	1.156,77
4200	Roh-, Hilfs- und Baustoffe	1.000,00	34.409,86	33.409,86
4300	Lebensmittel	1.400.000,00	1.213.918,38	-186.081,62
4310	Futtermittel	0,00	301,22	301,22
4510	Brennstoffe	3.000,00	33.372,81	30.372,81
4520	Treibstoffe	70.000,00	73.145,72	3.145,72
4530	Schmier- und Schleifmittel	0,00	2.175,96	2.175,96
4540	Reinigungsmittel	100.000,00	134.799,74	34.799,74
4550	Chemische und sonstige artverwandte Mittel	3.000,00	13.801,34	10.801,34
4560	Schreib-, Zeichen und sonstige Büromittel	18.000,00	46.948,78	28.948,78
4570	Druckwerke	45.000,00	48.927,98	3.927,98
4580	Mittel zur ärztlichen Betreuung und Gesundheitsvorsorge	0,00	6.456,60	6.456,60
4590	Sonstige Verbrauchsgüter	257.400,00	189.557,35	-67.842,65
5000	Geldbezüge der Beamten	892.900,00	780.097,75	-112.802,25
5005	Geldbezüge der Beamten	6.755.600,00	5.362.022,52	-1.393.577,48
5100	Geldbezüge der ganzjährig beschäftigten Vertragsbediensteten	1.413.300,00	1.328.181,86	-85.118,14
5101	Geldbezüge der ganzjährig beschäftigten Vertragsbediensteten	5.080.800,00	5.073.107,07	-7.692,93
5106	Geldbezüge der ganzjährig beschäftigten Vertragsbediensteten	13.601.800,00	14.192.750,23	590.950,23
5200	Geldbezüge der nicht ganzjährig beschäftigten Vertragsbediensteten	100,00	29.516,95	29.416,95
5630	Sonstige Aufwandsentschädigungen	1.800,00	287,88	-1.512,12
5635	Sonstige Aufwandsentschädigungen	197.700,00	191.329,17	-6.370,83
5640	Vergütungen für Nebentätigkeit	15.500,00	28.265,09	12.765,09
5656	Sonn- und Feiertagszulagen	1.090.100,00	1.082.028,57	-8.071,43
5660	Zuwendungen aus Anlass von Dienstjubiläen	322.000,00	364.698,90	42.698,90
5670	Belohnungen und Geldaushilfen und Leistungsprämien	100,00	506,22	406,22
5675	Belohnungen und Geldaushilfen und Leistungsprämien	23.800,00	20.889,60	-2.910,40
5800	Dienstgeberbeiträge zum Ausgleichsfonds für Familienbeihilfen für Beamte	24.600,00	20.778,66	-3.821,34

Kontennachweis Ergebnishaushalt		Budget	RA 2019	Abweichung
5805	Dienstgeberbeiträge zum Ausgleichsfonds für Familienbeihilfen für Beamte	189.900,00	125.353,88	-64.546,12
5810	Sonstige Dienstgeberbeiträge zur sozialen Sicherheit der Beamten	35.000,00	30.380,45	-4.619,55
5811	Sonstige Dienstgeberbeiträge zur sozialen Sicherheit der Beamten	82.300,00	67.548,62	-14.751,38
5815	Sonstige Dienstgeberbeiträge zur sozialen Sicherheit der Beamten	296.900,00	233.886,38	-63.013,62
5820	Dienstgeberbeiträge zum Ausgleichsfonds für Familienbeihilfe für Vertragsbedienstete	241.200,00	237.069,98	-4.130,02
5826	Dienstgeberbeiträge zum Ausgleichsfonds für Familienbeihilfe für Vertragsbedienstete	564.400,00	579.963,71	15.563,71
5830	Sonstige Dienstgeberbeiträge zur sozialen Sicherheit der Vertragsbediensteten	1.345.500,00	1.297.691,64	-47.808,36
5831	Sonstige Dienstgeberbeiträge zur sozialen Sicherheit der Vertragsbediensteten	180.100,00	181.668,96	1.568,96
5832	Sonstige Dienstgeberbeiträge zur sozialen Sicherheit der Vertragsbediensteten	89.300,00	98.679,23	9.379,23
5836	Sonstige Dienstgeberbeiträge zur sozialen Sicherheit der Vertragsbediensteten	3.031.100,00	3.122.355,06	91.255,06
5880	Sonstige Dienstgeberbeiträge	2.500,00	2.271,86	-228,14
5881	Sonstige Dienstgeberbeiträge	13.600,00	13.693,95	93,95
5900	Freiwillige Sozialleistungen	684.700,00	630.620,66	-54.079,34
5909	Freiwillige Sozialleistungen	100,00	21.097,60	20.997,60
6000	Energiebezüge	1.400.000,00	1.456.815,06	56.815,06
6130	Instandhaltung von sonstigen Grundstückseinrichtungen	50.000,00	4.592,51	-45.407,49
6140	Instandhaltung von Gebäuden und Bauten	170.000,00	127.163,78	-42.836,22
6160	Instandhaltung von Maschinen und maschinellen Anlagen	52.000,00	48.747,94	-3.252,06
6170	Instandhaltung von Fahrzeugen	30.000,00	47.034,60	17.034,60
6180	Instandhaltung von sonstigen Anlagen	101.000,00	84.165,33	-16.834,67
6190	Instandhaltung von Sonderanlagen	0,00	216,00	216,00
6210	Sonstige Transporte	300,00	12.864,21	12.564,21
6300	Postdienste	30.000,00	26.624,19	-3.375,81
6310	Sonstige Nachrichtenübermittlung	60.000,00	788,53	-59.211,47
6320	Telekommunikationsdienste	0,00	78.914,28	78.914,28
6400	Rechts- und Beratungsaufwand	2.500,00	19.458,65	16.958,65
6570	Geldverkehrs- und Bankspesen	0,00	2.630,79	2.630,79
6700	Versicherungen	40.000,00	38.048,04	-1.951,96
6800	Planmäßige Abschreibung	15.000,00	947.642,13	932.642,13
6830	Verluste aus dem Abgang von Sachanlagen und immateriellen Vermögenswerten	0,00	12.085,97	12.085,97
6840	Buchwert abgegangener Sachanlagen	0,00	738,80	738,80
6930	Strafen	400,00	0,00	-400,00
7020	Miet- und Pachtaufwand	5.238.900,00	4.665.574,16	-573.325,84
7100	Gebühren für die Benützung von Gemeindeeinrichtungen und -anlagen	230.000,00	203.162,86	-26.837,14
7150	Andere öffentliche Abgaben	0,00	45.837,42	45.837,42
7210	Patent- und Lizenzgebühr	41.500,00	40.251,95	-1.248,05
7220	Rückersätze von Erträgen	0,00	741,82	741,82
7260	Mitgliedsbeiträge an Institutionen	4.000,00	4.206,01	206,01
7270	Sonstige Leistungen von natürlichen Personen	76.000,00	33.647,17	-42.352,83
7280	Sonstige Leistungen (Sonstige)	1.412.000,00	1.719.503,72	307.503,72
7290	Vergütungen mit ertragsseitiger Gegenverrechnung innerhalb des Landes	0,00	100.129,54	100.129,54
7294	Zuweisung an Haushaltsrücklagen	0,00	1.312.033,44	1.312.033,44
7297	Sonstige Aufwendungen	18.500,00	4.739,06	-13.760,94

Kontennachweis Ergebnishaushalt		Budget	RA 2019	Abweichung
7298	Reisegebühren	167.000,00	183.170,67	16.170,67
7299	Forderungsabschreibungen	5.000,00	902,94	-4.097,06
7303	Transfers an Länder, sonstige	260.000,00	285.547,20	25.547,20
<b>229</b>	<b>Sonstige Einrichtungen und Maßnahmen</b>			
	Mittelverwendung	899.000,00	0,00	-899.000,00
6800	Planmäßige Abschreibung	899.000,00	0,00	-899.000,00
<b>23</b>	<b>Förderung des Unterrichts</b>			
<b>231</b>	<b>Förderung der Lehrerschaft</b>			
	Mittelaufbringung	6.000,00	5.974,00	-26,00
8280	Rückersätze von Aufwendungen	6.000,00	5.974,00	-26,00
	Mittelverwendung	31.600,00	66.599,61	34.999,61
4000	Geringwertige Wirtschaftsgüter (GWG)	1.400,00	0,00	-1.400,00
4570	Druckwerke	0,00	460,00	460,00
5640	Vergütungen für Nebentätigkeit	1.000,00	0,00	-1.000,00
7270	Sonstige Leistungen von natürlichen Personen	8.000,00	8.044,14	44,14
7280	Sonstige Leistungen (Sonstige)	21.200,00	58.095,47	36.895,47
<b>27</b>	<b>Erwachsenenbildung</b>			
<b>271</b>	<b>Volksbildungswerke</b>			
	Mittelaufbringung	600,00	24.400,61	23.800,61
8100	Erträge aus Leistungen	600,00	0,00	-600,00
8940	Entnahmen von Haushaltsrücklagen	0,00	24.400,61	24.400,61
	Mittelverwendung	600,00	35.758,61	35.158,61
4000	Geringwertige Wirtschaftsgüter (GWG)	100,00	2.335,88	2.235,88
4590	Sonstige Verbrauchsgüter	100,00	674,09	574,09
6140	Instandhaltung von Gebäuden und Bauten	100,00	1.097,08	997,08
7270	Sonstige Leistungen von natürlichen Personen	200,00	18.808,65	18.608,65
7280	Sonstige Leistungen (Sonstige)	100,00	11.896,04	11.796,04
7294	Zuweisung an Haushaltsrücklagen	0,00	946,87	946,87
<b>272</b>	<b>Volksbildungsheime</b>			
	Mittelaufbringung	697.700,00	771.111,70	73.411,70
8050	Veräußerungen von bezogenen Betriebsstoffen und sonstigen Verbrauchsgütern	0,00	4.218,83	4.218,83
8060	Veräußerungen von Altmaterial	1.000,00	415,83	-584,17
8100	Erträge aus Leistungen	471.400,00	474.724,09	3.324,09
8170	Kostenbeiträge und Kostenersätze für Verwaltungsleistungen	0,00	796,01	796,01
8240	Miet- und Pächtertrag	116.000,00	134.421,31	18.421,31
8260	Vergütungen mit aufwandsseitiger Gegenverrechnung innerhalb des Landes	0,00	6.641,49	6.641,49
8280	Rückersätze von Aufwendungen	0,00	701,18	701,18
8299	Sonstige Erträge	3.000,00	1.008,69	-1.991,31
8501	Transfers vom Bund, sonstige	0,00	17.700,00	17.700,00
8801	Transfers von privaten Haushalten und privaten Organisationen ohne Erwerbszweck	7.500,00	14.122,00	6.622,00
8890	Transfers von der Europäischen Union	98.800,00	80.529,07	-18.270,93
8940	Entnahmen von Haushaltsrücklagen	0,00	35.833,20	35.833,20
	Mittelverwendung	1.987.500,00	2.188.079,85	200.579,85
4000	Geringwertige Wirtschaftsgüter (GWG)	84.700,00	23.690,56	-61.009,44
4020	Verbrauchsgüter für innerbetriebliche Leistungen	15.000,00	20.186,16	5.186,16
4090	Ersatzteile	2.000,00	2.546,23	546,23
4200	Roh-, Hilfs- und Baustoffe	0,00	650,35	650,35
4300	Lebensmittel	90.000,00	78.634,22	-11.365,78
4520	Treibstoffe	3.000,00	2.615,13	-384,87

Kontennachweis Ergebnishaushalt		Budget	RA 2019	Abweichung
4540	Reinigungsmittel	7.000,00	11.720,89	4.720,89
4550	Chemische und sonstige artverwandte Mittel	0,00	411,78	411,78
4560	Schreib-, Zeichen und sonstige Büromittel	1.500,00	1.215,37	-284,63
4570	Druckwerke	2.000,00	25.744,75	23.744,75
4590	Sonstige Verbrauchsgüter	16.000,00	12.395,95	-3.604,05
5000	Geldbezüge der Beamten	204.400,00	212.540,88	8.140,88
5100	Geldbezüge der ganzjährig beschäftigten Vertragsbediensteten	335.400,00	347.591,99	12.191,99
5101	Geldbezüge der ganzjährig beschäftigten Vertragsbediensteten	434.900,00	430.497,09	-4.402,91
5630	Sonstige Aufwandsentschädigungen	0,00	78,48	78,48
5635	Sonstige Aufwandsentschädigungen	9.500,00	9.042,35	-457,65
5800	Dienstgeberbeiträge zum Ausgleichsfonds für Familienbeihilfen für Beamte	8.000,00	8.343,09	343,09
5810	Sonstige Dienstgeberbeiträge zur sozialen Sicherheit der Beamten	8.100,00	8.292,71	192,71
5811	Sonstige Dienstgeberbeiträge zur sozialen Sicherheit der Beamten	6.100,00	6.353,36	253,36
5820	Dienstgeberbeiträge zum Ausgleichsfonds für Familienbeihilfe für Vertragsbedienstete	29.000,00	28.281,57	-718,43
5830	Sonstige Dienstgeberbeiträge zur sozialen Sicherheit der Vertragsbediensteten	154.200,00	156.318,06	2.118,06
5831	Sonstige Dienstgeberbeiträge zur sozialen Sicherheit der Vertragsbediensteten	8.500,00	8.739,21	239,21
5832	Sonstige Dienstgeberbeiträge zur sozialen Sicherheit der Vertragsbediensteten	5.300,00	4.934,39	-365,61
5880	Sonstige Dienstgeberbeiträge	6.200,00	6.417,69	217,69
5881	Sonstige Dienstgeberbeiträge	22.300,00	21.754,92	-545,08
5909	Freiwillige Sozialleistungen	100,00	2.053,00	1.953,00
6000	Energiebezüge	80.000,00	78.361,93	-1.638,07
6130	Instandhaltung von sonstigen Grundstückseinrichtungen	5.000,00	14.886,19	9.886,19
6140	Instandhaltung von Gebäuden und Bauten	26.000,00	190.487,19	164.487,19
6160	Instandhaltung von Maschinen und maschinellen Anlagen	2.000,00	1.790,40	-209,60
6170	Instandhaltung von Fahrzeugen	4.000,00	687,91	-3.312,09
6180	Instandhaltung von sonstigen Anlagen	44.000,00	27.874,12	-16.125,88
6300	Postdienste	17.000,00	10.823,67	-6.176,33
6310	Sonstige Nachrichtenübermittlung	4.000,00	0,00	-4.000,00
6320	Telekommunikationsdienste	0,00	4.988,33	4.988,33
6570	Geldverkehrs- und Bankspesen	0,00	1.355,84	1.355,84
6700	Versicherungen	4.000,00	3.254,77	-745,23
6800	Planmäßige Abschreibung	0,00	38.446,15	38.446,15
7020	Miet- und Pachtaufwand	18.000,00	22.209,60	4.209,60
7100	Gebühren für die Benützung von Gemeindeeinrichtungen und -anlagen	9.000,00	5.651,18	-3.348,82
7150	Andere öffentliche Abgaben	0,00	1.910,39	1.910,39
7210	Patent- und Lizenzgebühr	0,00	332,22	332,22
7260	Mitgliedsbeiträge an Institutionen	0,00	16,00	16,00
7270	Sonstige Leistungen von natürlichen Personen	99.700,00	55.168,78	-44.531,22
7280	Sonstige Leistungen (Sonstige)	218.000,00	218.720,33	720,33
7290	Vergütungen mit ertragsseitiger Gegenverrechnung innerhalb des Landes	0,00	8.350,06	8.350,06
7294	Zuweisung an Haushaltsrücklagen	0,00	70.428,98	70.428,98
7297	Sonstige Aufwendungen	2.000,00	48,42	-1.951,58
7298	Reisegebühren	600,00	1.237,21	637,21
7299	Forderungsabschreibungen	1.000,00	0,00	-1.000,00

Kontennachweis Ergebnishaushalt		Budget	RA 2019	Abweichung
6	Straßen- und Wasserbau, Verkehr			
61	Straßenbau			
611	Landesstraßen			
	Mittelverwendung	0,00	1.553,23	1.553,23
6800	Planmäßige Abschreibung	0,00	1.553,23	1.553,23
7	Wirtschaftsförderung			
74	Sonstige Förderung der Land- und Forstwirtschaft			
749	Sonstige Einrichtungen und Maßnahmen			
	Mittelverwendung	0,00	648,82	648,82
6800	Planmäßige Abschreibung	0,00	648,82	648,82
8	Dienstleistungen			
86	Land- und forstwirtschaftliche Betriebe			
862	Landwirtschaftsbetriebe			
	Mittelaufbringung	3.115.600,00	2.943.323,59	-172.276,41
8013	Veräußerungen von technischen Anlagen, Fahrzeugen und Maschinen	0,00	333,33	333,33
8040	Veräußerungen von bezogenen Lebens- und Futtermitteln	0,00	18.996,96	18.996,96
8050	Veräußerungen von bezogenen Betriebsstoffen und sonstigen Verbrauchsgütern	0,00	2.881,58	2.881,58
8060	Veräußerungen von Altmaterial	7.000,00	19.256,42	12.256,42
8070	Veräußerungen von Erzeugnissen	2.817.400,00	2.275.331,33	-542.068,67
8100	Erträge aus Leistungen	0,00	2.416,42	2.416,42
8145	Rückersätze von Auszahlungen für Leistungen Dritter	0,00	2.656,15	2.656,15
8170	Kostenbeiträge und Kostenersätze für Verwaltungsleistungen	0,00	310,50	310,50
8193	Erträge aus der Auflösung von Investitionszuschüssen (Kapitaltransfers)	0,00	1.432,48	1.432,48
8240	Miet- und Pachtertrag	216.800,00	224.469,11	7.669,11
8260	Vergütungen mit aufwandsseitiger Gegenverrechnung innerhalb des Landes	0,00	105.655,44	105.655,44
8280	Rückersätze von Aufwendungen	14.400,00	4.734,46	-9.665,54
8299	Sonstige Erträge	60.000,00	3.462,04	-56.537,96
8505	Transfers von Gemeinden, sonstige	0,00	777,06	777,06
8890	Transfers von der Europäischen Union	0,00	21.468,63	21.468,63
8900	Aktivierete Eigenleistungen	0,00	259.141,68	259.141,68
	Mittelverwendung	5.364.900,00	7.601.638,82	2.236.738,82
4000	Geringwertige Wirtschaftsgüter (GWG)	65.000,00	89.917,75	24.917,75
4020	Verbrauchsgüter für innerbetriebliche Leistungen	115.000,00	79.831,03	-35.168,97
4090	Ersatzteile	80.000,00	110.957,52	30.957,52
4130	Handelswaren	0,00	16.579,21	16.579,21
4200	Roh-, Hilfs- und Baustoffe	125.000,00	173.330,62	48.330,62
4290	Einstellvieh	80.000,00	19.816,20	-60.183,80
4300	Lebensmittel	13.000,00	23.654,85	10.654,85
4310	Futtermittel	250.000,00	178.625,49	-71.374,51
4510	Brennstoffe	20.000,00	18.019,00	-1.981,00
4520	Treibstoffe	110.000,00	86.316,24	-23.683,76
4530	Schmier- und Schleifmittel	0,00	5.750,34	5.750,34
4540	Reinigungsmittel	8.000,00	15.192,49	7.192,49
4550	Chemische und sonstige artverwandte Mittel	85.000,00	91.846,89	6.846,89
4570	Druckwerke	4.000,00	21.055,86	17.055,86
4580	Mittel zur ärztlichen Betreuung und Gesundheitsvorsorge	0,00	21.954,59	21.954,59
4590	Sonstige Verbrauchsgüter	160.000,00	158.949,46	-1.050,54
5000	Geldbezüge der Beamten	336.500,00	264.987,36	-71.512,64



Kontennachweis Ergebnishaushalt		Budget	RA 2019	Abweichung
5100	Geldbezüge der ganzjährig beschäftigten Vertragsbediensteten	261.100,00	261.685,91	585,91
5101	Geldbezüge der ganzjährig beschäftigten Vertragsbediensteten	1.466.300,00	1.555.220,19	88.920,19
5200	Geldbezüge der nicht ganzjährig beschäftigten Vertragsbediensteten	109.200,00	84.404,49	-24.795,51
5635	Sonstige Aufwandsentschädigungen	14.900,00	13.570,74	-1.329,26
5670	Belohnungen und Geldaushilfen und Leistungsprämien	7.100,00	7.067,09	-32,91
5800	Dienstgeberbeiträge zum Ausgleichsfonds für Familienbeihilfen für Beamte	9.500,00	7.491,82	-2.008,18
5810	Sonstige Dienstgeberbeiträge zur sozialen Sicherheit der Beamten	12.200,00	9.466,38	-2.733,62
5811	Sonstige Dienstgeberbeiträge zur sozialen Sicherheit der Beamten	8.800,00	6.918,30	-1.881,70
5820	Dienstgeberbeiträge zum Ausgleichsfonds für Familienbeihilfe für Vertragsbedienstete	86.000,00	75.953,38	-10.046,62
5830	Sonstige Dienstgeberbeiträge zur sozialen Sicherheit der Vertragsbediensteten	396.900,00	404.889,74	7.989,74
5831	Sonstige Dienstgeberbeiträge zur sozialen Sicherheit der Vertragsbediensteten	20.900,00	21.300,16	400,16
5832	Sonstige Dienstgeberbeiträge zur sozialen Sicherheit der Vertragsbediensteten	10.600,00	11.141,28	541,28
5880	Sonstige Dienstgeberbeiträge	8.900,00	8.142,41	-757,59
5881	Sonstige Dienstgeberbeiträge	45.900,00	55.910,60	10.010,60
5889	Sonstige Dienstgeberbeiträge	0,00	5.212,79	5.212,79
5909	Freiwillige Sozialleistungen	100,00	3.875,87	3.775,87
6000	Energiebezüge	245.000,00	193.804,13	-51.195,87
6100	Instandhaltung von Grund und Boden	0,00	27.124,53	27.124,53
6110	Instandhaltung von Straßenbauten	0,00	2.833,33	2.833,33
6130	Instandhaltung von sonstigen Grundstückseinrichtungen	100.000,00	13.782,37	-86.217,63
6140	Instandhaltung von Gebäuden und Bauten	61.000,00	216.885,49	155.885,49
6160	Instandhaltung von Maschinen und maschinellen Anlagen	30.000,00	54.534,61	24.534,61
6170	Instandhaltung von Fahrzeugen	50.000,00	67.541,71	17.541,71
6180	Instandhaltung von sonstigen Anlagen	40.000,00	25.274,16	-14.725,84
6190	Instandhaltung von Sonderanlagen	0,00	282,00	282,00
6210	Sonstige Transporte	1.500,00	8.922,86	7.422,86
6300	Postdienste	12.000,00	5.263,86	-6.736,14
6310	Sonstige Nachrichtenübermittlung	5.000,00	0,00	-5.000,00
6320	Telekommunikationsdienste	0,00	5.867,64	5.867,64
6400	Rechts- und Beratungsaufwand	1.000,00	9.899,93	8.899,93
6570	Geldverkehrs- und Bankspesen	1.000,00	730,17	-269,83
6700	Versicherungen	26.000,00	37.173,36	11.173,36
6800	Planmäßige Abschreibung	350.400,00	1.275.915,26	925.515,26
6830	Verluste aus dem Abgang von Sachanlagen und immateriellen Vermögenswerten	0,00	432.231,50	432.231,50
6840	Buchwert abgegangener Sachanlagen	0,00	11.866,69	11.866,69
6920	Schadensvergütungen	1.000,00	6.666,67	5.666,67
6940	Aufwendungen aus der Bewertung von Beteiligungen	1.400,00	0,00	-1.400,00
6980	Sonstige Wertberichtigungen zum kurzfristigen und langfristigen Vermögen	0,00	734.712,09	734.712,09
7020	Miet- und Pachtaufwand	53.400,00	85.287,44	31.887,44
7100	Gebühren für die Benützung von Gemeindevorrichtungen und -anlagen	84.800,00	35.114,23	-49.685,77
7150	Andere öffentliche Abgaben	2.000,00	60.047,35	58.047,35
7210	Patent- und Lizenzgebühr	700,00	1.619,09	919,09
7260	Mitgliedsbeiträge an Institutionen	20.000,00	23.316,69	3.316,69

Kontennachweis Ergebnishaushalt		Budget	RA 2019	Abweichung
7270	Sonstige Leistungen von natürlichen Personen	45.000,00	57.142,73	12.142,73
7280	Sonstige Leistungen (Sonstige)	315.000,00	276.151,90	-38.848,10
7290	Vergütungen mit ertragsseitiger Gegenverrechnung innerhalb des Landes	0,00	11.433,12	11.433,12
7297	Sonstige Aufwendungen	1.500,00	499,16	-1.000,84
7298	Reisegebühren	7.300,00	10.678,70	3.378,70
9	Finanzwirtschaft			
98	Haushaltsausgleich			
981	Haushaltsausgleich durch Rücklagen			
	Mittelaufbringung	0,00	1.203.702,98	1.203.702,98
8940	Entnahmen von Haushaltsrücklagen	0,00	1.203.702,98	1.203.702,98
	Mittelverwendung	0,00	675.214,92	675.214,92
7294	Zuweisung an Haushaltsrücklagen	0,00	675.214,92	675.214,92

Kontennachweis Finanzierungshaushalt		Budget	RA 2019	Abweichung
0	Vertretungskörper und allgemeine Verwaltung			
02	Amt der Landesregierung			
020	Allgemeine Angelegenheiten			
	Mittelverwendung	25.800,00	59.018,43	33.218,43
0200	Maschinen und maschinelle Anlagen	25.600,00	7.095,13	-18.504,87
0420	Amts-, Betriebs- und Geschäftsausstattung	0,00	51.878,97	51.878,97
4000	Geringwertige Wirtschaftsgüter (GWG)	200,00	44,33	-155,67
2	Unterricht, Erziehung, Sport und Wissenschaft			
20	Gesonderte Verwaltung			
207	Personalvertretung der Landeslehrer			
	Mittelverwendung	3.500,00	6.422,14	2.922,14
7296	Aufwendungen auf Grund gesetzlicher Anordnungen	3.500,00	6.422,14	2.922,14
22	Berufsbildender Unterricht; Anstalten der Lehrer- und Erzieherbildung			
221	Berufsbildende mittlere Schulen			
	Mittelaufbringung	13.273.800,00	14.016.731,62	742.931,62
8020	Veräußerungen von bezogenen Roh-, Hilfs- und Baustoffen	0,00	530,97	530,97
8040	Veräußerungen von bezogenen Lebens- und Futtermitteln	0,00	2.192,56	2.192,56
8050	Veräußerungen von bezogenen Betriebsstoffen und sonstigen Verbrauchsgütern	0,00	831,53	831,53
8060	Veräußerungen von Altmaterial	3.000,00	2.910,00	-90,00
8070	Veräußerungen von Erzeugnissen	15.000,00	16.329,44	1.329,44
8080	Veräußerungen von geringwertigen Wirtschaftsgütern (GWG)	0,00	34,16	34,16
8100	Erträge aus Leistungen	700.800,00	2.318.946,07	1.618.146,07
8145	Rückersätze von Auszahlungen für Leistungen Dritter	30.000,00	49.094,86	19.094,86
8170	Kostenbeiträge und Kostenersätze für Verwaltungsleistungen	0,00	113.189,66	113.189,66
8240	Miet- und Pachtertrag	3.200.000,00	1.552.793,19	-1.647.206,81
8260	Vergütungen mit aufwandsseitiger Gegenverrechnung innerhalb des Landes	0,00	12.376,28	12.376,28
8270	Kostenersätze für die Überlassung von Bediensteten an Dritte	60.000,00	82.985,30	22.985,30
8280	Rückersätze von Aufwendungen	10.000,00	64.068,17	54.068,17
8299	Sonstige Erträge	140.000,00	16.766,24	-123.233,76
8500	Transfers vom Bund nach dem FAG	8.800.000,00	8.929.500,00	129.500,00
8503	Transfers von Ländern, sonstige	115.000,00	269.727,70	154.727,70
8505	Transfers von Gemeinden, sonstige	200.000,00	231.734,82	31.734,82

Kontennachweis Finanzierungshaushalt		Budget	RA 2019	Abweichung
8532	Transfers von Landesfonds	0,00	1.300,00	1.300,00
8540	Transfers von sonstigen Trägern öffentlichen Rechts	0,00	351.420,67	351.420,67
Mittelverwendung		49.292.100,00	47.310.106,32	-1.981.993,68
0200	Maschinen und maschinelle Anlagen	186.000,00	99.117,43	-86.882,57
0300	Werkzeuge und sonstige Erzeugungshilfsmittel	1.000,00	16.665,62	15.665,62
0401	Personenkraftwagen	120.000,00	42.695,84	-77.304,16
0402	Sonstige Kraftfahrzeuge	0,00	8.790,00	8.790,00
0405	Lastkraftwagen	0,00	1.041,48	1.041,48
0420	Amts-, Betriebs- und Geschäftsausstattung	500.000,00	572.091,73	72.091,73
0500	Sonderanlagen	0,00	9.182,94	9.182,94
0632	Im Bau befindliche Gebäude und Bauten (durch Dritte)	200.400,00	0,00	-200.400,00
0680	Im Bau befindliche Amts-, Betriebs- und Geschäftsausstattung (Eigenregie)	0,00	1.758,78	1.758,78
0700	Aktivierungsfähige Rechte (immaterielle Vermögenswerte)	1.500,00	1.797,01	297,01
4000	Geringwertige Wirtschaftsgüter (GWG)	470.000,00	375.669,87	-94.330,13
4020	Verbrauchsgüter für innerbetriebliche Leistungen	305.000,00	80.357,85	-224.642,15
4090	Ersatzteile	50.000,00	82.062,93	32.062,93
4130	Handelswaren	0,00	1.156,77	1.156,77
4200	Roh-, Hilfs- und Baustoffe	1.000,00	34.549,29	33.549,29
4300	Lebensmittel	1.400.000,00	1.221.177,40	-178.822,60
4310	Futtermittel	0,00	3.100,91	3.100,91
4510	Brennstoffe	3.000,00	37.727,26	34.727,26
4520	Treibstoffe	70.000,00	70.176,36	176,36
4530	Schmier- und Schleifmittel	0,00	2.175,96	2.175,96
4540	Reinigungsmittel	100.000,00	128.838,92	28.838,92
4550	Chemische und sonstige artverwandte Mittel	3.000,00	14.623,10	11.623,10
4560	Schreib-, Zeichen und sonstige Büromittel	18.000,00	47.132,49	29.132,49
4570	Druckwerke	45.000,00	49.223,13	4.223,13
4580	Mittel zur ärztlichen Betreuung und Gesundheitsvorsorge	0,00	6.456,60	6.456,60
4590	Sonstige Verbrauchsgüter	257.400,00	196.566,25	-60.833,75
5000	Geldbezüge der Beamten	892.900,00	780.097,75	-112.802,25
5005	Geldbezüge der Beamten	6.755.600,00	5.362.022,52	-1.393.577,48
5100	Geldbezüge der ganzjährig beschäftigten Vertragsbediensteten	1.413.300,00	1.328.181,86	-85.118,14
5101	Geldbezüge der ganzjährig beschäftigten Vertragsbediensteten	5.080.800,00	5.073.107,07	-7.692,93
5106	Geldbezüge der ganzjährig beschäftigten Vertragsbediensteten	13.601.800,00	14.192.750,23	590.950,23
5200	Geldbezüge der nicht ganzjährig beschäftigten Vertragsbediensteten	100,00	29.516,95	29.416,95
5630	Sonstige Aufwandsentschädigungen	1.800,00	287,88	-1.512,12
5635	Sonstige Aufwandsentschädigungen	197.700,00	191.329,17	-6.370,83
5640	Vergütungen für Nebentätigkeit	15.500,00	28.265,09	12.765,09
5656	Sonn- und Feiertagszulagen	1.090.100,00	1.082.028,57	-8.071,43
5660	Zuwendungen aus Anlass von Dienstjubiläen	322.000,00	364.698,90	42.698,90
5670	Belohnungen und Geldaushilfen und Leistungsprämien	100,00	506,22	406,22
5675	Belohnungen und Geldaushilfen und Leistungsprämien	23.800,00	20.889,60	-2.910,40
5800	Dienstgeberbeiträge zum Ausgleichsfonds für Familienbeihilfen für Beamte	24.600,00	20.778,66	-3.821,34
5805	Dienstgeberbeiträge zum Ausgleichsfonds für Familienbeihilfen für Beamte	189.900,00	125.353,88	-64.546,12
5810	Sonstige Dienstgeberbeiträge zur sozialen Sicherheit der Beamten	35.000,00	30.380,45	-4.619,55
5811	Sonstige Dienstgeberbeiträge zur sozialen Sicherheit der Beamten	82.300,00	67.548,62	-14.751,38

Kontennachweis Finanzierungshaushalt		Budget	RA 2019	Abweichung
5815	Sonstige Dienstgeberbeiträge zur sozialen Sicherheit der Beamten	296.900,00	233.886,38	-63.013,62
5820	Dienstgeberbeiträge zum Ausgleichsfonds für Familienbeihilfe für Vertragsbedienstete	241.200,00	237.069,98	-4.130,02
5826	Dienstgeberbeiträge zum Ausgleichsfonds für Familienbeihilfe für Vertragsbedienstete	564.400,00	579.963,71	15.563,71
5830	Sonstige Dienstgeberbeiträge zur sozialen Sicherheit der Vertragsbediensteten	1.345.500,00	1.297.691,64	-47.808,36
5831	Sonstige Dienstgeberbeiträge zur sozialen Sicherheit der Vertragsbediensteten	180.100,00	181.668,96	1.568,96
5832	Sonstige Dienstgeberbeiträge zur sozialen Sicherheit der Vertragsbediensteten	89.300,00	98.679,23	9.379,23
5836	Sonstige Dienstgeberbeiträge zur sozialen Sicherheit der Vertragsbediensteten	3.031.100,00	3.122.355,06	91.255,06
5880	Sonstige Dienstgeberbeiträge	2.500,00	2.271,86	-228,14
5881	Sonstige Dienstgeberbeiträge	13.600,00	13.693,95	93,95
5900	Freiwillige Sozialleistungen	684.700,00	630.620,66	-54.079,34
5909	Freiwillige Sozialleistungen	100,00	21.060,60	20.960,60
6000	Energiebezüge	1.400.000,00	1.449.711,69	49.711,69
6130	Instandhaltung von sonstigen Grundstückseinrichtungen	50.000,00	4.592,51	-45.407,49
6140	Instandhaltung von Gebäuden und Bauten	170.000,00	123.580,19	-46.419,81
6160	Instandhaltung von Maschinen und maschinellen Anlagen	52.000,00	46.303,88	-5.696,12
6170	Instandhaltung von Fahrzeugen	30.000,00	47.034,60	17.034,60
6180	Instandhaltung von sonstigen Anlagen	101.000,00	84.497,14	-16.502,86
6190	Instandhaltung von Sonderanlagen	0,00	216,00	216,00
6210	Sonstige Transporte	300,00	13.564,21	13.264,21
6300	Postdienste	30.000,00	26.438,23	-3.561,77
6310	Sonstige Nachrichtenübermittlung	60.000,00	3.803,62	-56.196,38
6320	Telekommunikationsdienste	0,00	75.292,66	75.292,66
6400	Rechts- und Beratungsaufwand	2.500,00	19.458,65	16.958,65
6570	Geldverkehrs- und Bankspesen	0,00	2.638,79	2.638,79
6700	Versicherungen	40.000,00	37.736,53	-2.263,47
6930	Strafen	400,00	0,00	-400,00
7020	Miet- und Pachtaufwand	5.238.900,00	4.568.632,21	-670.267,79
7100	Gebühren für die Benützung von Gemeindeeinrichtungen und -anlagen	230.000,00	204.552,69	-25.447,31
7150	Andere öffentliche Abgaben	0,00	44.605,32	44.605,32
7210	Patent- und Lizenzgebühr	41.500,00	40.251,95	-1.248,05
7220	Rückersätze von Erträgen	0,00	741,82	741,82
7260	Mitgliedsbeiträge an Institutionen	4.000,00	4.216,01	216,01
7270	Sonstige Leistungen von natürlichen Personen	76.000,00	33.519,56	-42.480,44
7280	Sonstige Leistungen (Sonstige)	1.412.000,00	1.683.836,62	271.836,62
7290	Vergütungen mit ertragsseitiger Gegenverrechnung innerhalb des Landes	0,00	100.129,54	100.129,54
7297	Sonstige Aufwendungen	18.500,00	5.192,66	-13.307,34
7298	Reisegebühren	167.000,00	183.170,67	16.170,67
7303	Transfers an Länder, sonstige	260.000,00	285.547,20	25.547,20
23	Förderung des Unterrichts			
231	Förderung der Lehrerschaft			
	Mittelaufbringung	6.000,00	5.974,00	-26,00
8280	Rückersätze von Aufwendungen	6.000,00	5.974,00	-26,00
	Mittelverwendung	31.600,00	69.349,61	37.749,61
4000	Geringwertige Wirtschaftsgüter (GWG)	1.400,00	0,00	-1.400,00

Kontennachweis Finanzierungshaushalt		Budget	RA 2019	Abweichung
4570	Druckwerke	0,00	460,00	460,00
5640	Vergütungen für Nebentätigkeit	1.000,00	0,00	-1.000,00
7270	Sonstige Leistungen von natürlichen Personen	8.000,00	8.044,14	44,14
7280	Sonstige Leistungen (Sonstige)	21.200,00	60.845,47	39.645,47
27	Erwachsenenbildung			
271	Volksbildungswerke			
	Mittelaufbringung	600,00	0,00	-600,00
8100	Erträge aus Leistungen	600,00	0,00	-600,00
	Mittelverwendung	600,00	28.320,08	27.720,08
4000	Geringwertige Wirtschaftsgüter (GWG)	100,00	2.335,88	2.235,88
4590	Sonstige Verbrauchsgüter	100,00	0,00	-100,00
6140	Instandhaltung von Gebäuden und Bauten	100,00	0,00	-100,00
7270	Sonstige Leistungen von natürlichen Personen	200,00	18.808,65	18.608,65
7280	Sonstige Leistungen (Sonstige)	100,00	7.175,55	7.075,55
272	Volksbildungsheime			
	Mittelaufbringung	697.700,00	747.043,49	49.343,49
8050	Veräußerungen von bezogenen Betriebsstoffen und sonstigen Verbrauchsgütern	0,00	4.218,83	4.218,83
8060	Veräußerungen von Altmaterial	1.000,00	415,83	-584,17
8100	Erträge aus Leistungen	471.400,00	482.869,54	11.469,54
8170	Kostenbeiträge und Kostenersätze für Verwaltungsleistungen	0,00	928,61	928,61
8240	Miet- und Pachtertrag	116.000,00	137.908,25	21.908,25
8260	Vergütungen mit aufwandsseitiger Gegenverrechnung innerhalb des Landes	0,00	6.641,49	6.641,49
8280	Rückersätze von Aufwendungen	0,00	701,18	701,18
8299	Sonstige Erträge	3.000,00	1.008,69	-1.991,31
8501	Transfers vom Bund, sonstige	0,00	17.700,00	17.700,00
8801	Transfers von privaten Haushalten und privaten Organisationen ohne Erwerbszweck	7.500,00	14.122,00	6.622,00
8890	Transfers von der Europäischen Union	98.800,00	80.529,07	-18.270,93
	Mittelverwendung	2.041.100,00	2.209.270,34	168.170,34
0200	Maschinen und maschinelle Anlagen	20.100,00	0,00	-20.100,00
0420	Amts-, Betriebs- und Geschäftsausstattung	34.000,00	82.121,01	48.121,01
0500	Sonderanlagen	0,00	2.315,76	2.315,76
0700	Aktivierungsfähige Rechte (immaterielle Vermögenswerte)	500,00	0,00	-500,00
4000	Geringwertige Wirtschaftsgüter (GWG)	84.700,00	33.837,18	-50.862,82
4020	Verbrauchsgüter für innerbetriebliche Leistungen	15.000,00	21.756,41	6.756,41
4090	Ersatzteile	2.000,00	2.546,23	546,23
4200	Roh-, Hilfs- und Baustoffe	0,00	650,35	650,35
4300	Lebensmittel	90.000,00	78.974,68	-11.025,32
4520	Treibstoffe	3.000,00	2.615,13	-384,87
4540	Reinigungsmittel	7.000,00	13.063,57	6.063,57
4550	Chemische und sonstige artverwandte Mittel	0,00	411,78	411,78
4560	Schreib-, Zeichen und sonstige Büromittel	1.500,00	1.423,09	-76,91
4570	Druckwerke	2.000,00	25.371,96	23.371,96
4590	Sonstige Verbrauchsgüter	16.000,00	12.405,26	-3.594,74
5000	Geldbezüge der Beamten	204.400,00	212.540,88	8.140,88
5100	Geldbezüge der ganzjährig beschäftigten Vertragsbediensteten	335.400,00	347.591,99	12.191,99
5101	Geldbezüge der ganzjährig beschäftigten Vertragsbediensteten	434.900,00	430.497,09	-4.402,91
5630	Sonstige Aufwandsentschädigungen	0,00	78,48	78,48
5635	Sonstige Aufwandsentschädigungen	9.500,00	9.042,35	-457,65

Kontennachweis Finanzierungshaushalt		Budget	RA 2019	Abweichung
5800	Dienstgeberbeiträge zum Ausgleichsfonds für Familienbeihilfen für Beamte	8.000,00	8.343,09	343,09
5810	Sonstige Dienstgeberbeiträge zur sozialen Sicherheit der Beamten	8.100,00	8.292,71	192,71
5811	Sonstige Dienstgeberbeiträge zur sozialen Sicherheit der Beamten	6.100,00	6.353,36	253,36
5820	Dienstgeberbeiträge zum Ausgleichsfonds für Familienbeihilfe für Vertragsbedienstete	29.000,00	28.281,57	-718,43
5830	Sonstige Dienstgeberbeiträge zur sozialen Sicherheit der Vertragsbediensteten	154.200,00	156.318,06	2.118,06
5831	Sonstige Dienstgeberbeiträge zur sozialen Sicherheit der Vertragsbediensteten	8.500,00	8.739,21	239,21
5832	Sonstige Dienstgeberbeiträge zur sozialen Sicherheit der Vertragsbediensteten	5.300,00	4.934,39	-365,61
5880	Sonstige Dienstgeberbeiträge	6.200,00	6.417,69	217,69
5881	Sonstige Dienstgeberbeiträge	22.300,00	21.754,92	-545,08
5909	Freiwillige Sozialleistungen	100,00	2.053,00	1.953,00
6000	Energiebezüge	80.000,00	78.192,01	-1.807,99
6130	Instandhaltung von sonstigen Grundstückseinrichtungen	5.000,00	12.153,14	7.153,14
6140	Instandhaltung von Gebäuden und Bauten	26.000,00	208.585,76	182.585,76
6160	Instandhaltung von Maschinen und maschinellen Anlagen	2.000,00	1.790,40	-209,60
6170	Instandhaltung von Fahrzeugen	4.000,00	687,91	-3.312,09
6180	Instandhaltung von sonstigen Anlagen	44.000,00	28.348,55	-15.651,45
6300	Postdienste	17.000,00	10.823,67	-6.176,33
6310	Sonstige Nachrichtenübermittlung	4.000,00	402,03	-3.597,97
6320	Telekommunikationsdienste	0,00	4.586,05	4.586,05
6570	Geldverkehrs- und Bankspesen	0,00	1.355,84	1.355,84
6700	Versicherungen	4.000,00	3.265,20	-734,80
7020	Miet- und Pachtaufwand	18.000,00	23.032,90	5.032,90
7100	Gebühren für die Benützung von Gemeindeeinrichtungen und -anlagen	9.000,00	6.051,74	-2.948,26
7150	Andere öffentliche Abgaben	0,00	1.894,79	1.894,79
7210	Patent- und Lizenzgebühr	0,00	332,22	332,22
7260	Mitgliedsbeiträge an Institutionen	0,00	16,00	16,00
7270	Sonstige Leistungen von natürlichen Personen	99.700,00	56.279,79	-43.420,21
7280	Sonstige Leistungen (Sonstige)	218.000,00	233.105,45	15.105,45
7290	Vergütungen mit ertragsseitiger Gegenverrechnung innerhalb des Landes	0,00	8.350,06	8.350,06
7297	Sonstige Aufwendungen	2.000,00	48,42	-1.951,58
7298	Reisegebühren	600,00	1.237,21	637,21
<b>8</b>	<b>Dienstleistungen</b>			
86	Land- und forstwirtschaftliche Betriebe			
<b>862</b>	<b>Landwirtschaftsbetriebe</b>			
	<b>Mittelaufbringung</b>	<b>3.115.600,00</b>	<b>2.712.859,44</b>	<b>-402.740,56</b>
0200	Maschinen und maschinelle Anlagen	0,00	333,33	333,33
3090	Kapitaltransfers von der Europäischen Union	0,00	20.015,99	20.015,99
8040	Veräußerungen von bezogenen Lebens- und Futtermitteln	0,00	18.996,96	18.996,96
8050	Veräußerungen von bezogenen Betriebsstoffen und sonstigen Verbrauchsgütern	0,00	2.881,58	2.881,58
8060	Veräußerungen von Altmaterial	7.000,00	19.256,42	12.256,42
8070	Veräußerungen von Erzeugnissen	2.817.400,00	2.281.890,01	-535.509,99
8100	Erträge aus Leistungen	0,00	2.416,42	2.416,42
8145	Rückersätze von Auszahlungen für Leistungen Dritter	0,00	2.684,72	2.684,72
8170	Kostenbeiträge und Kostenersätze für Verwaltungsleistungen	0,00	310,50	310,50
8240	Miet- und Pachtertrag	216.800,00	227.975,88	11.175,88

Kontennachweis Finanzierungshaushalt		Budget	RA 2019	Abweichung
8260	Vergütungen mit aufwandsseitiger Gegenverrechnung innerhalb des Landes	0,00	105.655,44	105.655,44
8280	Rückersätze von Aufwendungen	14.400,00	4.734,46	-9.665,54
8299	Sonstige Erträge	60.000,00	3.462,04	-56.537,96
8505	Transfers von Gemeinden, sonstige	0,00	777,06	777,06
8890	Transfers von der Europäischen Union	0,00	21.468,63	21.468,63
<b>Mittelverwendung</b>		<b>6.861.000,00</b>	<b>8.201.855,67</b>	<b>1.340.855,67</b>
0200	Maschinen und maschinelle Anlagen	140.000,00	397.406,36	257.406,36
0300	Werkzeuge und sonstige Erzeugungshilfsmittel	0,00	2.124,17	2.124,17
0401	Personenkraftwagen	0,00	42.901,60	42.901,60
0402	Sonstige Kraftfahrzeuge	50.000,00	77.850,48	27.850,48
0405	Lastkraftwagen	0,00	49.000,00	49.000,00
0420	Amts-, Betriebs- und Geschäftsausstattung	150.100,00	150.311,03	211,03
0500	Sonderanlagen	0,00	98.517,14	98.517,14
0632	Im Bau befindliche Gebäude und Bauten (durch Dritte)	1.507.800,00	2.196.244,10	688.444,10
0682	Im Bau befindliche Amts-, Betriebs- und Geschäftsausstattung (durch Dritte)	0,00	1.996,21	1.996,21
0692	Im Bau befindliche Sonderanlagen (durch Dritte)	0,00	8.698,40	8.698,40
0700	Aktivierungsfähige Rechte (immaterielle Vermögenswerte)	0,00	4.594,80	4.594,80
4000	Geringwertige Wirtschaftsgüter (GWG)	65.000,00	91.261,89	26.261,89
4020	Verbrauchsgüter für innerbetriebliche Leistungen	115.000,00	75.752,35	-39.247,65
4090	Ersatzteile	80.000,00	107.252,26	27.252,26
4130	Handelswaren	0,00	16.537,02	16.537,02
4200	Roh-, Hilfs- und Baustoffe	125.000,00	146.165,05	21.165,05
4290	Einstellvieh	80.000,00	79.634,52	-365,48
4300	Lebensmittel	13.000,00	20.836,46	7.836,46
4310	Futtermittel	250.000,00	193.763,77	-56.236,23
4510	Brennstoffe	20.000,00	19.691,00	-309,00
4520	Treibstoffe	110.000,00	91.502,83	-18.497,17
4530	Schmier- und Schleifmittel	0,00	6.851,86	6.851,86
4540	Reinigungsmittel	8.000,00	15.658,32	7.658,32
4550	Chemische und sonstige artverwandte Mittel	85.000,00	84.307,90	-692,10
4570	Druckwerke	4.000,00	21.037,86	17.037,86
4580	Mittel zur ärztlichen Betreuung und Gesundheitsvorsorge	0,00	21.950,42	21.950,42
4590	Sonstige Verbrauchsgüter	160.000,00	154.674,29	-5.325,71
5000	Geldbezüge der Beamten	336.500,00	264.987,36	-71.512,64
5100	Geldbezüge der ganzjährig beschäftigten Vertragsbediensteten	261.100,00	261.685,91	585,91
5101	Geldbezüge der ganzjährig beschäftigten Vertragsbediensteten	1.466.300,00	1.555.220,19	88.920,19
5200	Geldbezüge der nicht ganzjährig beschäftigten Vertragsbediensteten	109.200,00	84.404,49	-24.795,51
5635	Sonstige Aufwandsentschädigungen	14.900,00	13.570,74	-1.329,26
5670	Belohnungen und Geldaushilfen und Leistungsprämien	7.100,00	7.067,09	-32,91
5800	Dienstgeberbeiträge zum Ausgleichsfonds für Familienbeihilfen für Beamte	9.500,00	7.491,82	-2.008,18
5810	Sonstige Dienstgeberbeiträge zur sozialen Sicherheit der Beamten	12.200,00	9.466,38	-2.733,62
5811	Sonstige Dienstgeberbeiträge zur sozialen Sicherheit der Beamten	8.800,00	6.918,30	-1.881,70
5820	Dienstgeberbeiträge zum Ausgleichsfonds für Familienbeihilfe für Vertragsbedienstete	86.000,00	75.953,38	-10.046,62
5830	Sonstige Dienstgeberbeiträge zur sozialen Sicherheit der Vertragsbediensteten	396.900,00	404.208,68	7.308,68
5831	Sonstige Dienstgeberbeiträge zur sozialen Sicherheit der Vertragsbediensteten	20.900,00	21.300,16	400,16

Kontennachweis Finanzierungshaushalt		Budget	RA 2019	Abweichung
5832	Sonstige Dienstgeberbeiträge zur sozialen Sicherheit der Vertragsbediensteten	10.600,00	11.141,28	541,28
5880	Sonstige Dienstgeberbeiträge	8.900,00	8.142,41	-757,59
5881	Sonstige Dienstgeberbeiträge	45.900,00	55.910,60	10.010,60
5889	Sonstige Dienstgeberbeiträge	0,00	5.145,35	5.145,35
5909	Freiwillige Sozialleistungen	100,00	3.875,87	3.775,87
6000	Energiebezüge	245.000,00	194.647,29	-50.352,71
6100	Instandhaltung von Grund und Boden	0,00	27.124,53	27.124,53
6110	Instandhaltung von Straßenbauten	0,00	2.833,33	2.833,33
6130	Instandhaltung von sonstigen Grundstückseinrichtungen	100.000,00	13.782,37	-86.217,63
6140	Instandhaltung von Gebäuden und Bauten	61.000,00	215.369,21	154.369,21
6160	Instandhaltung von Maschinen und maschinellen Anlagen	30.000,00	55.544,26	25.544,26
6170	Instandhaltung von Fahrzeugen	50.000,00	67.674,73	17.674,73
6180	Instandhaltung von sonstigen Anlagen	40.000,00	25.274,16	-14.725,84
6190	Instandhaltung von Sonderanlagen	0,00	282,00	282,00
6210	Sonstige Transporte	1.500,00	8.876,94	7.376,94
6300	Postdienste	12.000,00	5.263,86	-6.736,14
6310	Sonstige Nachrichtenübermittlung	5.000,00	118,60	-4.881,40
6320	Telekommunikationsdienste	0,00	5.654,45	5.654,45
6400	Rechts- und Beratungsaufwand	1.000,00	3.784,43	2.784,43
6570	Geldverkehrs- und Bankspesen	1.000,00	730,17	-269,83
6700	Versicherungen	26.000,00	36.252,30	10.252,30
6920	Schadensvergütungen	1.000,00	6.666,67	5.666,67
7020	Miet- und Pachtaufwand	53.400,00	87.430,43	34.030,43
7100	Gebühren für die Benützung von Gemeindevorrichtungen und -anlagen	84.800,00	31.072,62	-53.727,38
7150	Andere öffentliche Abgaben	2.000,00	59.551,53	57.551,53
7210	Patent- und Lizenzgebühr	700,00	1.619,09	919,09
7260	Mitgliedsbeiträge an Institutionen	20.000,00	23.316,69	3.316,69
7270	Sonstige Leistungen von natürlichen Personen	45.000,00	56.513,63	11.513,63
7280	Sonstige Leistungen (Sonstige)	315.000,00	276.849,30	-38.150,70
7290	Vergütungen mit ertragsseitiger Gegenverrechnung innerhalb des Landes	0,00	11.433,12	11.433,12
7297	Sonstige Aufwendungen	1.500,00	499,16	-1.000,84
7298	Reisegebühren	7.300,00	10.678,70	3.378,70





## Bereich Landesrat Johann Seitingner

## Globalbudget Land- und Forstwirtschaft

Kontennachweis Ergebnishaushalt		Budget	RA 2019	Abweichung
0	Vertretungskörper und allgemeine Verwaltung			
00	Landtag			
000	Allgemeine Angelegenheiten			
	Mittelverwendung	0,00	677,60	677,60
6800	Planmäßige Abschreibung	0,00	677,60	677,60
01	Landesregierung			
010	Allgemeine Angelegenheiten			
	Mittelverwendung	0,00	292,06	292,06
6800	Planmäßige Abschreibung	0,00	292,06	292,06
011	Repräsentation			
	Mittelverwendung	0,00	1.346,90	1.346,90
7232	Repräsentationsaufwand	0,00	1.346,90	1.346,90
02	Amt der Landesregierung			
020	Allgemeine Angelegenheiten			
	Mittelverwendung	4.987.100,00	5.154.412,68	167.312,68
4000	Geringwertige Wirtschaftsgüter (GWG)	2.100,00	20.982,53	18.882,53
4560	Schreib-, Zeichen und sonstige Büromittel	6.000,00	3.806,05	-2.193,95
5000	Geldbezüge der Beamten	2.309.800,00	2.306.239,75	-3.560,25
5100	Geldbezüge der ganzjährig beschäftigten Vertragsbediensteten	1.439.400,00	1.362.772,81	-76.627,19
5101	Geldbezüge der ganzjährig beschäftigten Vertragsbediensteten	374.200,00	528.629,97	154.429,97
5200	Geldbezüge der nicht ganzjährig beschäftigten Vertragsbediensteten	27.000,00	43.047,36	16.047,36
5630	Sonstige Aufwandsentschädigungen	3.700,00	3.373,80	-326,20
5635	Sonstige Aufwandsentschädigungen	31.100,00	36.333,95	5.233,95
5660	Zuwendungen aus Anlass von Dienstjubiläen	100,00	0,00	-100,00
5670	Belohnungen und Geldaushilfen und Leistungsprämien	100,00	0,00	-100,00
5800	Dienstgeberbeiträge zum Ausgleichsfonds für Familienbeihilfen für Beamte	87.100,00	77.121,19	-9.978,81
5810	Sonstige Dienstgeberbeiträge zur sozialen Sicherheit der Beamten	92.600,00	89.900,18	-2.699,82
5811	Sonstige Dienstgeberbeiträge zur sozialen Sicherheit der Beamten	57.200,00	57.374,49	174,49
5820	Dienstgeberbeiträge zum Ausgleichsfonds für Familienbeihilfe für Vertragsbedienstete	59.500,00	70.816,24	11.316,24
5830	Sonstige Dienstgeberbeiträge zur sozialen Sicherheit der Vertragsbediensteten	338.500,00	390.352,58	51.852,58
5831	Sonstige Dienstgeberbeiträge zur sozialen Sicherheit der Vertragsbediensteten	15.500,00	19.211,95	3.711,95
5832	Sonstige Dienstgeberbeiträge zur sozialen Sicherheit der Vertragsbediensteten	16.800,00	17.779,19	979,19
5880	Sonstige Dienstgeberbeiträge	1.400,00	1.356,96	-43,04
5881	Sonstige Dienstgeberbeiträge	2.900,00	760,88	-2.139,12
5909	Freiwillige Sozialleistungen	100,00	9.283,75	9.183,75
6800	Planmäßige Abschreibung	0,00	35.992,09	35.992,09
7298	Reisegebühren	122.000,00	79.276,96	-42.723,04
2	Unterricht, Erziehung, Sport und Wissenschaft			
22	Berufsbildender Unterricht; Anstalten der Lehrer- und Erzieherbildung			
221	Berufsbildende mittlere Schulen			
	Mittelverwendung	0,00	8.932,40	8.932,40
6800	Planmäßige Abschreibung	0,00	8.932,40	8.932,40

Kontennachweis Ergebnishaushalt		Budget	RA 2019	Abweichung
4	Soziale Wohlfahrt und Wohnbauförderung			
44	Behebung von Notständen			
441	Maßnahmen			
	Mittelaufbringung	200,00	810.823,61	810.623,61
8280	Rückersätze von Aufwendungen	100,00	809.357,04	809.257,04
8293	Zinsen aus dem Geldverkehr in Euro	0,00	1.466,57	1.466,57
8501	Transfers vom Bund, sonstige	100,00	0,00	-100,00
	Mittelverwendung	174.200,00	5.960.409,56	5.786.209,56
6400	Rechts- und Beratungsaufwand	66.000,00	30.257,22	-35.742,78
7690	Sonstige Zuwendungen an Einzelpersonen	108.200,00	5.930.152,34	5.821.952,34
7	Wirtschaftsförderung			
71	Grundlagenverbesserung in der Land- und Forstwirtschaft			
712	Strukturverbesserung			
	Mittelverwendung	300.000,00	167.434,03	-132.565,97
7770	Zuwendungen für Investitionszwecke an private, nicht auf Gewinn ausgerichtete Organisationen	300.000,00	167.434,03	-132.565,97
715	Besitzfestigung Sonstige Maßnahmen			
	Mittelaufbringung	69.100,00	5.469.548,14	5.400.448,14
8280	Rückersätze von Aufwendungen	14.100,00	44.410,20	30.310,20
8293	Zinsen aus dem Geldverkehr in Euro	1.000,00	0,00	-1.000,00
8501	Transfers vom Bund, sonstige	21.000,00	66.615,29	45.615,29
8890	Transfers von der Europäischen Union	33.000,00	108.522,65	75.522,65
8940	Entnahmen von Haushaltsrücklagen	0,00	5.250.000,00	5.250.000,00
	Mittelverwendung	29.437.500,00	34.756.970,15	5.319.470,15
4590	Sonstige Verbrauchsgüter	2.000,00	1.297,69	-702,31
6570	Geldverkehrs- und Bankspesen	4.600,00	1.307,51	-3.292,49
7280	Sonstige Leistungen (Sonstige)	813.700,00	3.017.935,04	2.204.235,04
7290	Vergütungen mit ertragsseitiger Gegenverrechnung innerhalb des Landes	0,00	500,00	500,00
7294	Zuweisung an Haushaltsrücklagen	0,00	593.985,71	593.985,71
7340	Transfers an sonstige Träger öffentlichen Rechts	20.617.200,00	24.322.516,60	3.705.316,60
7390	Kapitaltransfers an sonstige Träger öffentlichen Rechts	8.000.000,00	6.819.427,60	-1.180.572,40
719	Besitzfestigung Sonstige Maßnahmen			
	Mittelaufbringung	183.000,00	296.489,00	113.489,00
8070	Veräußerungen von Erzeugnissen	100,00	0,00	-100,00
8145	Rückersätze von Auszahlungen für Leistungen Dritter	30.800,00	50.289,50	19.489,50
8192	Erträge aus der Auflösung von Rückstellungen für ausstehende Rechnungen und Betriebspensionen	0,00	5.754,50	5.754,50
8501	Transfers vom Bund, sonstige	122.000,00	147.968,38	25.968,38
8505	Transfers von Gemeinden, sonstige	100,00	0,00	-100,00
8810	Geldstrafen	30.000,00	31.475,69	1.475,69
8940	Entnahmen von Haushaltsrücklagen	0,00	61.000,93	61.000,93
	Mittelverwendung	1.424.200,00	1.177.656,91	-246.543,09
4000	Geringwertige Wirtschaftsgüter (GWG)	5.400,00	3.622,59	-1.777,41
4020	Verbrauchsgüter für innerbetriebliche Leistungen	5.800,00	6.050,40	250,40
4090	Ersatzteile	1.200,00	703,43	-496,57
4550	Chemische und sonstige artverwandte Mittel	1.800,00	1.879,49	79,49
4560	Schreib-, Zeichen und sonstige Büromittel	200,00	4,88	-195,12
4570	Druckwerke	1.600,00	331,80	-1.268,20
5640	Vergütungen für Nebentätigkeit	1.500,00	0,00	-1.500,00
6300	Postdienste	0,00	2,70	2,70
6310	Sonstige Nachrichtenübermittlung	200,00	0,00	-200,00

Kontennachweis Ergebnishaushalt		Budget	RA 2019	Abweichung
6700	Versicherungen	0,00	94,91	94,91
6800	Planmäßige Abschreibung	325.600,00	2.403,17	-323.196,83
6880	Dotierung von Rückstellungen für ausstehende Rechnungen	0,00	457.950,23	457.950,23
7020	Miet- und Pachtaufwand	1.200,00	300,00	-900,00
7150	Andere öffentliche Abgaben	0,00	824,50	824,50
7270	Sonstige Leistungen von natürlichen Personen	38.000,00	75.075,16	37.075,16
7280	Sonstige Leistungen (Sonstige)	58.800,00	117.409,22	58.609,22
7294	Zuweisung an Haushaltsrücklagen	0,00	77.886,53	77.886,53
7301	Transfers an den Bund, sonstige	1.000,00	1.132,60	132,60
7305	Transfers an Gemeinden, sonstige	0,00	26.764,00	26.764,00
7340	Transfers an sonstige Träger öffentlichen Rechts	10.000,00	5.360,00	-4.640,00
7355	Kapitaltransfers an Gemeinden, sonstige	50.000,00	0,00	-50.000,00
7430	Transfers an Unternehmen (ohne Finanzunternehmen)	270.300,00	2.700,00	-267.600,00
7670	Sonstige Zuwendungen an private gemeinnützige Einrichtungen	70.000,00	0,00	-70.000,00
7690	Sonstige Zuwendungen an Einzelpersonen	537.600,00	397.161,30	-140.438,70
7790	Zuwendungen für Investitionszwecke an private Haushalte	44.000,00	0,00	-44.000,00
74	Sonstige Förderung der Land- und Forstwirtschaft			
740	Land- und forstwirtschaftliche Interessenvertretungen			
	Mittelaufbringung	0,00	59.039,31	59.039,31
8280	Rückersätze von Aufwendungen	0,00	59.039,31	59.039,31
	Mittelverwendung	18.983.300,00	18.628.100,00	-355.200,00
7327	Transfers an Landeskammern	18.552.300,00	18.451.100,00	-101.200,00
7377	Kapitaltransfers an Landeskammern	431.000,00	177.000,00	-254.000,00
742	Produktionsförderung			
	Mittelaufbringung	100,00	3.361,52	3.261,52
8280	Rückersätze von Aufwendungen	0,00	1.051,86	1.051,86
8501	Transfers vom Bund, sonstige	100,00	0,00	-100,00
8940	Entnahmen von Haushaltsrücklagen	0,00	2.309,66	2.309,66
	Mittelverwendung	2.121.900,00	1.500.372,21	-621.527,79
6880	Dotierung von Rückstellungen für ausstehende Rechnungen	0,00	195.102,00	195.102,00
7327	Transfers an Landeskammern	1.000,00	15.634,40	14.634,40
7340	Transfers an sonstige Träger öffentlichen Rechts	286.000,00	210.138,37	-75.861,63
7377	Kapitaltransfers an Landeskammern	1.000,00	0,00	-1.000,00
7430	Transfers an Unternehmen (ohne Finanzunternehmen)	80.500,00	140.347,00	59.847,00
7500	Transfers an Finanzunternehmen	1.374.000,00	218.030,44	-1.155.969,56
7670	Sonstige Zuwendungen an private gemeinnützige Einrichtungen	379.300,00	721.120,00	341.820,00
7690	Sonstige Zuwendungen an Einzelpersonen	100,00	0,00	-100,00
747	Jagd und Fischerei			
	Mittelaufbringung	700,00	700,00	0,00
8299	Sonstige Erträge	700,00	700,00	0,00
	Mittelverwendung	279.000,00	267.777,46	-11.222,54
5640	Vergütungen für Nebentätigkeit	8.000,00	8.612,45	612,45
7270	Sonstige Leistungen von natürlichen Personen	15.000,00	14.798,01	-201,99
7294	Zuweisung an Haushaltsrücklagen	0,00	19.960,71	19.960,71
7340	Transfers an sonstige Träger öffentlichen Rechts	210.000,00	199.040,99	-10.959,01
7660	Gesetzliche Zuwendungen an private gemeinnützige Einrichtungen	45.000,00	23.000,00	-22.000,00
7680	Gesetzliche Zuwendungen an Einzelpersonen	1.000,00	2.365,30	1.365,30

Kontennachweis Ergebnishaushalt		Budget	RA 2019	Abweichung
749	Sonstige Einrichtungen und Maßnahmen			
	Mittelaufbringung	705.000,00	781.338,24	76.338,24
8013	Veräußerungen von technischen Anlagen, Fahrzeugen und Maschinen	0,00	17.333,33	17.333,33
8030	Veräußerungen von Handelswaren	300,00	9.474,00	9.174,00
8060	Veräußerungen von Altmaterial	800,00	416,67	-383,33
8070	Veräußerungen von Erzeugnissen	241.800,00	251.193,99	9.393,99
8100	Erträge aus Leistungen	403.700,00	381.805,74	-21.894,26
8170	Kostenbeiträge und Kostenersätze für Verwaltungsleistungen	0,00	855,36	855,36
8240	Miet- und Pachtertrag	2.900,00	1.683,29	-1.216,71
8260	Vergütungen mit aufwandsseitiger Gegenverrechnung innerhalb des Landes	0,00	8.340,50	8.340,50
8280	Rückersätze von Aufwendungen	20.000,00	18.392,04	-1.607,96
8299	Sonstige Erträge	35.500,00	5.172,37	-30.327,63
8890	Transfers von der Europäischen Union	0,00	50.336,55	50.336,55
8900	Aktivierete Eigenleistungen	0,00	36.334,40	36.334,40
	Mittelverwendung	9.771.300,00	16.554.009,27	6.782.709,27
4000	Geringwertige Wirtschaftsgüter (GWG)	34.700,00	50.520,44	15.820,44
4020	Verbrauchsgüter für innerbetriebliche Leistungen	63.400,00	36.539,58	-26.860,42
4090	Ersatzteile	16.600,00	14.826,29	-1.773,71
4130	Handelswaren	12.600,00	4.677,45	-7.922,55
4200	Roh-, Hilfs- und Baustoffe	35.100,00	63.245,70	28.145,70
4300	Lebensmittel	2.900,00	29.388,03	26.488,03
4510	Brennstoffe	1.000,00	784,58	-215,42
4520	Treibstoffe	19.600,00	24.399,58	4.799,58
4530	Schmier- und Schleifmittel	0,00	12,42	12,42
4540	Reinigungsmittel	0,00	1.219,62	1.219,62
4550	Chemische und sonstige artverwandte Mittel	46.700,00	43.567,25	-3.132,75
4560	Schreib-, Zeichen und sonstige Büromittel	9.200,00	5.889,62	-3.310,38
4570	Druckwerke	14.100,00	10.562,02	-3.537,98
4580	Mittel zur ärztlichen Betreuung und Gesundheitsvorsorge	0,00	60,41	60,41
4590	Sonstige Verbrauchsgüter	52.800,00	43.307,22	-9.492,78
5000	Geldbezüge der Beamten	1.267.500,00	1.281.978,87	14.478,87
5100	Geldbezüge der ganzjährig beschäftigten Vertragsbediensteten	688.100,00	746.980,74	58.880,74
5101	Geldbezüge der ganzjährig beschäftigten Vertragsbediensteten	370.900,00	394.865,90	23.965,90
5200	Geldbezüge der nicht ganzjährig beschäftigten Vertragsbediensteten	69.000,00	94.140,14	25.140,14
5630	Sonstige Aufwandsentschädigungen	200,00	214,80	14,80
5635	Sonstige Aufwandsentschädigungen	30.400,00	29.739,70	-660,30
5640	Vergütungen für Nebentätigkeit	6.100,00	6.033,12	-66,88
5660	Zuwendungen aus Anlass von Dienstjubiläen	100,00	0,00	-100,00
5670	Belohnungen und Geldaushilfen und Leistungsprämien	100,00	0,00	-100,00
5800	Dienstgeberbeiträge zum Ausgleichsfonds für Familienbeihilfen für Beamte	41.800,00	35.367,08	-6.432,92
5810	Sonstige Dienstgeberbeiträge zur sozialen Sicherheit der Beamten	46.400,00	46.447,65	47,65
5811	Sonstige Dienstgeberbeiträge zur sozialen Sicherheit der Beamten	35.300,00	35.985,21	685,21
5820	Dienstgeberbeiträge zum Ausgleichsfonds für Familienbeihilfe für Vertragsbedienstete	54.300,00	53.670,29	-629,71
5830	Sonstige Dienstgeberbeiträge zur sozialen Sicherheit der Vertragsbediensteten	259.400,00	280.462,96	21.062,96
5831	Sonstige Dienstgeberbeiträge zur sozialen Sicherheit der Vertragsbediensteten	11.100,00	12.466,84	1.366,84

Kontennachweis Ergebnishaushalt		Budget	RA 2019	Abweichung
5832	Sonstige Dienstgeberbeiträge zur sozialen Sicherheit der Vertragsbediensteten	7.800,00	8.020,74	220,74
5880	Sonstige Dienstgeberbeiträge	24.800,00	25.134,62	334,62
5881	Sonstige Dienstgeberbeiträge	26.500,00	27.794,83	1.294,83
5889	Sonstige Dienstgeberbeiträge	0,00	2.595,87	2.595,87
5909	Freiwillige Sozialleistungen	100,00	5.954,72	5.854,72
6000	Energiebezüge	140.400,00	165.606,57	25.206,57
6110	Instandhaltung von Straßenbauten	10.000,00	51.546,39	41.546,39
6130	Instandhaltung von sonstigen Grundstückseinrichtungen	22.000,00	2.266,41	-19.733,59
6140	Instandhaltung von Gebäuden und Bauten	46.000,00	118.982,84	72.982,84
6160	Instandhaltung von Maschinen und maschinellen Anlagen	41.900,00	22.001,45	-19.898,55
6170	Instandhaltung von Fahrzeugen	22.300,00	36.666,06	14.366,06
6180	Instandhaltung von sonstigen Anlagen	19.000,00	65.406,00	46.406,00
6190	Instandhaltung von Sonderanlagen	4.700,00	1.092,42	-3.607,58
6210	Sonstige Transporte	500,00	1.099,73	599,73
6300	Postdienste	10.200,00	7.207,89	-2.992,11
6310	Sonstige Nachrichtenübermittlung	700,00	91,85	-608,15
6320	Telekommunikationsdienste	0,00	1.926,39	1.926,39
6400	Rechts- und Beratungsaufwand	3.900,00	0,00	-3.900,00
6570	Geldverkehrs- und Bankspesen	0,00	15,89	15,89
6700	Versicherungen	13.700,00	11.434,46	-2.265,54
6800	Planmäßige Abschreibung	0,00	333.280,60	333.280,60
6830	Verluste aus dem Abgang von Sachanlagen und immateriellen Vermögenswerten	0,00	17.060,56	17.060,56
6840	Buchwert abgegangener Sachanlagen	0,00	1.168,68	1.168,68
6880	Dotierung von Rückstellungen für ausstehende Rechnungen	0,00	43.706,40	43.706,40
6940	Aufwendungen aus der Bewertung von Beteiligungen	0,00	1,22	1,22
7020	Miet- und Pachtaufwand	29.400,00	27.303,16	-2.096,84
7100	Gebühren für die Benützung von Gemeindeeinrichtungen und -anlagen	17.600,00	26.485,17	8.885,17
7150	Andere öffentliche Abgaben	0,00	5.790,56	5.790,56
7260	Mitgliedsbeiträge an Institutionen	12.000,00	20.885,98	8.885,98
7270	Sonstige Leistungen von natürlichen Personen	6.800,00	500,00	-6.300,00
7280	Sonstige Leistungen (Sonstige)	162.600,00	218.799,85	56.199,85
7290	Vergütungen mit ertragsseitiger Gegenverrechnung innerhalb des Landes	0,00	968,07	968,07
7297	Sonstige Aufwendungen	4.400,00	85,85	-4.314,15
7298	Reisegebühren	100,00	53.198,02	53.098,02
7299	Forderungsabschreibungen	400,00	0,00	-400,00
7327	Transfers an Landeskammern	10.000,00	60.000,00	50.000,00
7340	Transfers an sonstige Träger öffentlichen Rechts	10.000,00	77.318,40	67.318,40
7351	Kapitaltransfers an den Bund, sonstige	10.000,00	0,00	-10.000,00
7403	Transfers an Beteiligungen des Landes	370.100,00	581.764,00	211.664,00
7430	Transfers an Unternehmen (ohne Finanzunternehmen)	3.589.500,00	9.980.322,31	6.390.822,31
7480	Kapitaltransfers an Unternehmen (ohne Finanzunternehmen)	0,00	18.800,00	18.800,00
7670	Sonstige Zuwendungen an private gemeinnützige Einrichtungen	1.283.700,00	938.030,65	-345.669,35
7690	Sonstige Zuwendungen an Einzelpersonen	399.300,00	239.341,15	-159.958,85
7770	Zuwendungen für Investitionszwecke an private, nicht auf Gewinn ausgerichtete Organisationen	281.500,00	7.000,00	-274.500,00

Kontennachweis Ergebnishaushalt		Budget	RA 2019	Abweichung
8	Dienstleistungen			
84	Liegenschaften, Wohn- und Geschäftsgebäude			
840	Grundbesitz			
	Mittelverwendung	0,00	888,00	888,00
6800	Planmäßige Abschreibung	0,00	888,00	888,00
86	Land- und forstwirtschaftliche Betriebe			
862	Landwirtschaftsbetriebe			
	Mittelverwendung	0,00	5.652,00	5.652,00
6800	Planmäßige Abschreibung	0,00	5.652,00	5.652,00
866	Forstgüter			
	Mittelaufbringung	2.000,00	2.000,00	0,00
8220	Dividenden und Gewinnabfuhren von Beteiligungen	2.000,00	2.000,00	0,00
	Mittelverwendung	100,00	378.848,59	378.748,59
6940	Aufwendungen aus der Bewertung von Beteiligungen	0,00	378.848,59	378.848,59
7403	Transfers an Beteiligungen des Landes	100,00	0,00	-100,00
867	Forstgärten, Baumschulen			
	Mittelaufbringung	2.000,00	2.000,00	0,00
8220	Dividenden und Gewinnabfuhren von Beteiligungen	2.000,00	2.000,00	0,00
	Mittelverwendung	100,00	29.420,41	29.320,41
6800	Planmäßige Abschreibung	0,00	29.420,41	29.420,41
7403	Transfers an Beteiligungen des Landes	100,00	0,00	-100,00
9	Finanzwirtschaft			
98	Haushaltsausgleich			
981	Haushaltsausgleich durch Rücklagen			
	Mittelaufbringung	0,00	4.260.000,00	4.260.000,00
8940	Entnahmen von Haushaltsrücklagen	0,00	4.260.000,00	4.260.000,00

Kontennachweis Finanzierungshaushalt		Budget	RA 2019	Abweichung
0	Vertretungskörper und allgemeine Verwaltung			
01	Landesregierung			
011	Repräsentation			
	Mittelverwendung	0,00	1.346,90	1.346,90
7232	Repräsentationsaufwand	0,00	1.346,90	1.346,90
02	Amt der Landesregierung			
020	Allgemeine Angelegenheiten			
	Mittelverwendung	5.001.500,00	5.167.080,86	165.580,86
0200	Maschinen und maschinelle Anlagen	12.900,00	0,00	-12.900,00
0420	Amts-, Betriebs- und Geschäftsausstattung	1.500,00	24.096,95	22.596,95
0700	Aktivierungsfähige Rechte (immaterielle Vermögenswerte)	0,00	24.838,80	24.838,80
4000	Geringwertige Wirtschaftsgüter (GWG)	2.100,00	20.590,13	18.490,13
4560	Schreib-, Zeichen und sonstige Büromittel	6.000,00	5.160,97	-839,03
5000	Geldbezüge der Beamten	2.309.800,00	2.306.239,75	-3.560,25
5100	Geldbezüge der ganzjährig beschäftigten Vertragsbediensteten	1.439.400,00	1.362.772,81	-76.627,19
5101	Geldbezüge der ganzjährig beschäftigten Vertragsbediensteten	374.200,00	528.629,97	154.429,97
5200	Geldbezüge der nicht ganzjährig beschäftigten Vertragsbediensteten	27.000,00	43.047,36	16.047,36
5630	Sonstige Aufwandsentschädigungen	3.700,00	3.373,80	-326,20
5635	Sonstige Aufwandsentschädigungen	31.100,00	36.333,95	5.233,95
5660	Zuwendungen aus Anlass von Dienstjubiläen	100,00	0,00	-100,00

Kontennachweis Finanzierungshaushalt		Budget	RA 2019	Abweichung
5670	Belohnungen und Geldaushilfen und Leistungsprämien	100,00	0,00	-100,00
5800	Dienstgeberbeiträge zum Ausgleichsfonds für Familienbeihilfen für Beamte	87.100,00	77.121,19	-9.978,81
5810	Sonstige Dienstgeberbeiträge zur sozialen Sicherheit der Beamten	92.600,00	89.900,18	-2.699,82
5811	Sonstige Dienstgeberbeiträge zur sozialen Sicherheit der Beamten	57.200,00	57.374,49	174,49
5820	Dienstgeberbeiträge zum Ausgleichsfonds für Familienbeihilfe für Vertragsbedienstete	59.500,00	70.816,24	11.316,24
5830	Sonstige Dienstgeberbeiträge zur sozialen Sicherheit der Vertragsbediensteten	338.500,00	390.352,58	51.852,58
5831	Sonstige Dienstgeberbeiträge zur sozialen Sicherheit der Vertragsbediensteten	15.500,00	19.211,95	3.711,95
5832	Sonstige Dienstgeberbeiträge zur sozialen Sicherheit der Vertragsbediensteten	16.800,00	17.779,19	979,19
5880	Sonstige Dienstgeberbeiträge	1.400,00	1.356,96	-43,04
5881	Sonstige Dienstgeberbeiträge	2.900,00	760,88	-2.139,12
5909	Freiwillige Sozialleistungen	100,00	8.045,75	7.945,75
7298	Reisegebühren	122.000,00	79.276,96	-42.723,04
<b>4</b>	<b>Soziale Wohlfahrt und Wohnbauförderung</b>			
<b>44</b>	<b>Behebung von Notständen</b>			
<b>441</b>	<b>Maßnahmen</b>			
	Mittelaufbringung	200,00	791.639,42	791.439,42
8280	Rückersätze von Aufwendungen	100,00	791.639,42	791.539,42
8501	Transfers vom Bund, sonstige	100,00	0,00	-100,00
	Mittelverwendung	174.200,00	6.285.200,92	6.111.000,92
6400	Rechts- und Beratungsaufwand	66.000,00	41.052,62	-24.947,38
7690	Sonstige Zuwendungen an Einzelpersonen	108.200,00	6.244.148,30	6.135.948,30
<b>7</b>	<b>Wirtschaftsförderung</b>			
<b>71</b>	<b>Grundlagenverbesserung in der Land- und Forstwirtschaft</b>			
<b>712</b>	<b>Strukturverbesserung</b>			
	Mittelverwendung	300.000,00	171.584,85	-128.415,15
7770	Zuwendungen für Investitionszwecke an private, nicht auf Gewinn ausgerichtete Organisationen	300.000,00	171.584,85	-128.415,15
<b>715</b>	<b>Besitzfestigung Sonstige Maßnahmen</b>			
	Mittelaufbringung	69.100,00	219.548,14	150.448,14
8280	Rückersätze von Aufwendungen	14.100,00	44.410,20	30.310,20
8293	Zinsen aus dem Geldverkehr in Euro	1.000,00	0,00	-1.000,00
8501	Transfers vom Bund, sonstige	21.000,00	66.615,29	45.615,29
8890	Transfers von der Europäischen Union	33.000,00	108.522,65	75.522,65
	Mittelverwendung	29.437.500,00	34.162.984,44	4.725.484,44
4590	Sonstige Verbrauchsgüter	2.000,00	1.297,69	-702,31
6570	Geldverkehrs- und Bankspesen	4.600,00	1.307,51	-3.292,49
7280	Sonstige Leistungen (Sonstige)	813.700,00	3.017.935,04	2.204.235,04
7290	Vergütungen mit ertragsseitiger Gegenverrechnung innerhalb des Landes	0,00	500,00	500,00
7340	Transfers an sonstige Träger öffentlichen Rechts	20.617.200,00	24.322.516,60	3.705.316,60
7390	Kapitaltransfers an sonstige Träger öffentlichen Rechts	8.000.000,00	6.819.427,60	-1.180.572,40
<b>719</b>	<b>Besitzfestigung Sonstige Maßnahmen</b>			
	Mittelaufbringung	183.000,00	360.383,57	177.383,57
8070	Veräußerungen von Erzeugnissen	100,00	0,00	-100,00
8145	Rückersätze von Auszahlungen für Leistungen Dritter	30.800,00	180.939,50	150.139,50
8501	Transfers vom Bund, sonstige	122.000,00	147.968,38	25.968,38
8505	Transfers von Gemeinden, sonstige	100,00	0,00	-100,00
8810	Geldstrafen	30.000,00	31.475,69	1.475,69



Kontennachweis Finanzierungshaushalt		Budget	RA 2019	Abweichung
Mittelverwendung		1.100.000,00	1.021.170,62	-78.829,38
0420	Amts-, Betriebs- und Geschäftsausstattung	1.400,00	0,00	-1.400,00
4000	Geringwertige Wirtschaftsgüter (GWG)	5.400,00	3.622,59	-1.777,41
4020	Verbrauchsgüter für innerbetriebliche Leistungen	5.800,00	6.050,40	250,40
4090	Ersatzteile	1.200,00	703,43	-496,57
4550	Chemische und sonstige artverwandte Mittel	1.800,00	1.879,49	79,49
4560	Schreib-, Zeichen und sonstige Büromittel	200,00	4,88	-195,12
4570	Druckwerke	1.600,00	331,80	-1.268,20
5640	Vergütungen für Nebentätigkeit	1.500,00	0,00	-1.500,00
6300	Postdienste	0,00	2,70	2,70
6310	Sonstige Nachrichtenübermittlung	200,00	0,00	-200,00
6700	Versicherungen	0,00	94,91	94,91
7020	Miet- und Pachtaufwand	1.200,00	300,00	-900,00
7150	Andere öffentliche Abgaben	0,00	824,50	824,50
7270	Sonstige Leistungen von natürlichen Personen	38.000,00	75.075,16	37.075,16
7280	Sonstige Leistungen (Sonstige)	58.800,00	133.768,22	74.968,22
7301	Transfers an den Bund, sonstige	1.000,00	101.132,60	100.132,60
7305	Transfers an Gemeinden, sonstige	0,00	26.764,00	26.764,00
7340	Transfers an sonstige Träger öffentlichen Rechts	10.000,00	5.360,00	-4.640,00
7355	Kapitaltransfers an Gemeinden, sonstige	50.000,00	0,00	-50.000,00
7402	Transfers an Eigenbetriebe	0,00	248.500,00	248.500,00
7430	Transfers an Unternehmen (ohne Finanzunternehmen)	270.300,00	14.318,75	-255.981,25
7670	Sonstige Zuwendungen an private gemeinnützige Einrichtungen	70.000,00	0,00	-70.000,00
7690	Sonstige Zuwendungen an Einzelpersonen	537.600,00	402.437,19	-135.162,81
7790	Zuwendungen für Investitionszwecke an private Haushalte	44.000,00	0,00	-44.000,00
74	Sonstige Förderung der Land- und Forstwirtschaft			
740	Land- und forstwirtschaftliche Interessenvertretungen			
Mittelaufbringung		0,00	59.039,31	59.039,31
8280	Rückersätze von Aufwendungen	0,00	59.039,31	59.039,31
Mittelverwendung		18.983.300,00	18.628.100,00	-355.200,00
7327	Transfers an Landeskammern	18.552.300,00	18.451.100,00	-101.200,00
7377	Kapitaltransfers an Landeskammern	431.000,00	177.000,00	-254.000,00
742	Produktionsförderung			
Mittelaufbringung		100,00	2.031,00	1.931,00
8280	Rückersätze von Aufwendungen	0,00	2.031,00	2.031,00
8501	Transfers vom Bund, sonstige	100,00	0,00	-100,00
Mittelverwendung		2.121.900,00	1.320.267,17	-801.632,83
7327	Transfers an Landeskammern	1.000,00	15.634,40	14.634,40
7340	Transfers an sonstige Träger öffentlichen Rechts	286.000,00	210.138,37	-75.861,63
7377	Kapitaltransfers an Landeskammern	1.000,00	0,00	-1.000,00
7430	Transfers an Unternehmen (ohne Finanzunternehmen)	80.500,00	145.638,00	65.138,00
7500	Transfers an Finanzunternehmen	1.374.000,00	226.517,88	-1.147.482,12
7670	Sonstige Zuwendungen an private gemeinnützige Einrichtungen	379.300,00	721.120,00	341.820,00
7690	Sonstige Zuwendungen an Einzelpersonen	100,00	1.218,52	1.118,52
747	Jagd und Fischerei			
Mittelaufbringung		700,00	700,00	0,00
8299	Sonstige Erträge	700,00	700,00	0,00
Mittelverwendung		279.000,00	245.159,76	-33.840,24
5640	Vergütungen für Nebentätigkeit	8.000,00	8.612,45	612,45

Kontennachweis Finanzierungshaushalt		Budget	RA 2019	Abweichung
7270	Sonstige Leistungen von natürlichen Personen	15.000,00	14.798,01	-201,99
7340	Transfers an sonstige Träger öffentlichen Rechts	210.000,00	196.384,00	-13.616,00
7660	Gesetzliche Zuwendungen an private gemeinnützige Einrichtungen	45.000,00	23.000,00	-22.000,00
7680	Gesetzliche Zuwendungen an Einzelpersonen	1.000,00	2.365,30	1.365,30
749	Sonstige Einrichtungen und Maßnahmen			
	Mittelaufbringung	706.000,00	766.914,81	60.914,81
0402	Sonstige Kraftfahrzeuge	1.000,00	17.333,33	16.333,33
8030	Veräußerungen von Handelswaren	300,00	9.277,00	8.977,00
8060	Veräußerungen von Altmaterial	800,00	416,67	-383,33
8070	Veräußerungen von Erzeugnissen	241.800,00	240.373,11	-1.426,89
8100	Erträge aus Leistungen	403.700,00	413.944,66	10.244,66
8170	Kostenbeiträge und Kostenersätze für Verwaltungsleistungen	0,00	498,96	498,96
8240	Miet- und Pachtertrag	2.900,00	1.683,29	-1.216,71
8260	Vergütungen mit aufwandsseitiger Gegenverrechnung innerhalb des Landes	0,00	8.340,50	8.340,50
8280	Rückersätze von Aufwendungen	20.000,00	18.919,58	-1.080,42
8299	Sonstige Erträge	35.500,00	5.791,16	-29.708,84
8890	Transfers von der Europäischen Union	0,00	50.336,55	50.336,55
	Mittelverwendung	9.999.800,00	16.798.229,03	6.798.429,03
0200	Maschinen und maschinelle Anlagen	70.000,00	131.571,22	61.571,22
0300	Werkzeuge und sonstige Erzeugungshilfsmittel	0,00	5.236,34	5.236,34
0402	Sonstige Kraftfahrzeuge	70.000,00	80.243,33	10.243,33
0420	Amts-, Betriebs- und Geschäftsausstattung	35.000,00	150.830,56	115.830,56
0632	Im Bau befindliche Gebäude und Bauten (durch Dritte)	53.900,00	108.110,05	54.210,05
4000	Geringwertige Wirtschaftsgüter (GWG)	34.700,00	56.740,61	22.040,61
4020	Verbrauchsgüter für innerbetriebliche Leistungen	63.400,00	37.141,58	-26.258,42
4090	Ersatzteile	16.600,00	18.391,75	1.791,75
4130	Handelswaren	12.600,00	4.395,00	-8.205,00
4200	Roh-, Hilfs- und Baustoffe	35.100,00	58.756,23	23.656,23
4300	Lebensmittel	2.900,00	28.631,99	25.731,99
4510	Brennstoffe	1.000,00	784,58	-215,42
4520	Treibstoffe	19.600,00	25.638,46	6.038,46
4530	Schmier- und Schleifmittel	0,00	12,42	12,42
4540	Reinigungsmittel	0,00	672,24	672,24
4550	Chemische und sonstige artverwandte Mittel	46.700,00	44.365,49	-2.334,51
4560	Schreib-, Zeichen und sonstige Büromittel	9.200,00	7.723,00	-1.477,00
4570	Druckwerke	14.100,00	10.562,02	-3.537,98
4580	Mittel zur ärztlichen Betreuung und Gesundheitsvorsorge	0,00	60,41	60,41
4590	Sonstige Verbrauchsgüter	52.800,00	44.782,70	-8.017,30
5000	Geldbezüge der Beamten	1.267.500,00	1.281.978,87	14.478,87
5100	Geldbezüge der ganzjährig beschäftigten Vertragsbediensteten	688.100,00	746.980,74	58.880,74
5101	Geldbezüge der ganzjährig beschäftigten Vertragsbediensteten	370.900,00	394.865,90	23.965,90
5200	Geldbezüge der nicht ganzjährig beschäftigten Vertragsbediensteten	69.000,00	94.140,14	25.140,14
5630	Sonstige Aufwandsentschädigungen	200,00	214,80	14,80
5635	Sonstige Aufwandsentschädigungen	30.400,00	29.739,70	-660,30
5640	Vergütungen für Nebentätigkeit	6.100,00	6.033,12	-66,88
5660	Zuwendungen aus Anlass von Dienstjubiläen	100,00	0,00	-100,00
5670	Belohnungen und Geldaushilfen und Leistungsprämien	100,00	0,00	-100,00

Kontennachweis Finanzierungshaushalt		Budget	RA 2019	Abweichung
5800	Dienstgeberbeiträge zum Ausgleichsfonds für Familienbeihilfen für Beamte	41.800,00	35.367,08	-6.432,92
5810	Sonstige Dienstgeberbeiträge zur sozialen Sicherheit der Beamten	46.400,00	46.447,65	47,65
5811	Sonstige Dienstgeberbeiträge zur sozialen Sicherheit der Beamten	35.300,00	35.985,21	685,21
5820	Dienstgeberbeiträge zum Ausgleichsfonds für Familienbeihilfe für Vertragsbedienstete	54.300,00	53.670,29	-629,71
5830	Sonstige Dienstgeberbeiträge zur sozialen Sicherheit der Vertragsbediensteten	259.400,00	280.462,96	21.062,96
5831	Sonstige Dienstgeberbeiträge zur sozialen Sicherheit der Vertragsbediensteten	11.100,00	12.466,84	1.366,84
5832	Sonstige Dienstgeberbeiträge zur sozialen Sicherheit der Vertragsbediensteten	7.800,00	8.020,74	220,74
5880	Sonstige Dienstgeberbeiträge	24.800,00	25.134,62	334,62
5881	Sonstige Dienstgeberbeiträge	26.500,00	27.794,83	1.294,83
5889	Sonstige Dienstgeberbeiträge	0,00	2.595,87	2.595,87
5909	Freiwillige Sozialleistungen	100,00	5.954,72	5.854,72
6000	Energiebezüge	140.400,00	172.975,13	32.575,13
6110	Instandhaltung von Straßenbauten	10.000,00	51.546,39	41.546,39
6130	Instandhaltung von sonstigen Grundstückseinrichtungen	22.000,00	117.539,49	95.539,49
6140	Instandhaltung von Gebäuden und Bauten	46.000,00	119.864,25	73.864,25
6160	Instandhaltung von Maschinen und maschinellen Anlagen	41.900,00	23.795,45	-18.104,55
6170	Instandhaltung von Fahrzeugen	22.300,00	42.442,01	20.142,01
6180	Instandhaltung von sonstigen Anlagen	19.000,00	72.447,22	53.447,22
6190	Instandhaltung von Sonderanlagen	4.700,00	1.092,42	-3.607,58
6210	Sonstige Transporte	500,00	1.099,73	599,73
6300	Postdienste	10.200,00	7.207,89	-2.992,11
6310	Sonstige Nachrichtenübermittlung	700,00	192,61	-507,39
6320	Telekommunikationsdienste	0,00	1.779,44	1.779,44
6400	Rechts- und Beratungsaufwand	3.900,00	0,00	-3.900,00
6570	Geldverkehrs- und Bankspesen	0,00	15,89	15,89
6700	Versicherungen	13.700,00	12.065,13	-1.634,87
7020	Miet- und Pachtaufwand	29.400,00	28.175,05	-1.224,95
7100	Gebühren für die Benützung von Gemeindeeinrichtungen und -anlagen	17.600,00	30.818,25	13.218,25
7150	Andere öffentliche Abgaben	0,00	5.790,56	5.790,56
7260	Mitgliedsbeiträge an Institutionen	12.000,00	21.205,98	9.205,98
7270	Sonstige Leistungen von natürlichen Personen	6.800,00	500,00	-6.300,00
7280	Sonstige Leistungen (Sonstige)	162.600,00	220.343,63	57.743,63
7290	Vergütungen mit ertragsseitiger Gegenverrechnung innerhalb des Landes	0,00	968,07	968,07
7297	Sonstige Aufwendungen	4.400,00	85,85	-4.314,15
7298	Reisegebühren	100,00	53.198,02	53.098,02
7327	Transfers an Landeskammern	10.000,00	60.000,00	50.000,00
7340	Transfers an sonstige Träger öffentlichen Rechts	10.000,00	77.318,40	67.318,40
7351	Kapitaltransfers an den Bund, sonstige	10.000,00	0,00	-10.000,00
7403	Transfers an Beteiligungen des Landes	370.100,00	581.764,00	211.664,00
7430	Transfers an Unternehmen (ohne Finanzunternehmen)	3.589.500,00	9.980.322,31	6.390.822,31
7480	Kapitaltransfers an Unternehmen (ohne Finanzunternehmen)	0,00	18.800,00	18.800,00
7670	Sonstige Zuwendungen an private gemeinnützige Einrichtungen	1.283.700,00	943.530,65	-340.169,35
7690	Sonstige Zuwendungen an Einzelpersonen	399.300,00	241.841,15	-157.458,85
7770	Zuwendungen für Investitionszwecke an private, nicht auf Gewinn ausgerichtete Organisationen	281.500,00	7.000,00	-274.500,00

Kontennachweis Finanzierungshaushalt		Budget	RA 2019	Abweichung
8	Dienstleistungen			
86	Land- und forstwirtschaftliche Betriebe			
866	Forstgüter			
	Mittelaufbringung	2.000,00	2.000,00	0,00
8220	Dividenden und Gewinnabfuhren von Beteiligungen	2.000,00	2.000,00	0,00
	Mittelverwendung	100,00	0,00	-100,00
7403	Transfers an Beteiligungen des Landes	100,00	0,00	-100,00
867	Forstgärten, Baumschulen			
	Mittelaufbringung	2.000,00	2.000,00	0,00
8220	Dividenden und Gewinnabfuhren von Beteiligungen	2.000,00	2.000,00	0,00
	Mittelverwendung	100,00	0,00	-100,00
7403	Transfers an Beteiligungen des Landes	100,00	0,00	-100,00



## Bereich Landesrat Johann Seitingner

## Globalbudget Wasserwirtschaft, Ressourcen und Nachhaltigkeit

Kontennachweis Ergebnishaushalt		Budget	RA 2019	Abweichung
0	Vertretungskörper und allgemeine Verwaltung			
01	Landesregierung			
011	Repräsentation			
	Mittelverwendung	0,00	1.750,92	1.750,92
7232	Repräsentationsaufwand	0,00	1.750,92	1.750,92
02	Amt der Landesregierung			
020	Allgemeine Angelegenheiten			
	Mittelverwendung	7.466.500,00	7.816.643,61	350.143,61
4000	Geringwertige Wirtschaftsgüter (GWG)	2.700,00	16.705,28	14.005,28
4560	Schreib-, Zeichen und sonstige Büromittel	5.400,00	2.532,24	-2.867,76
5000	Geldbezüge der Beamten	4.610.500,00	4.653.398,97	42.898,97
5100	Geldbezüge der ganzjährig beschäftigten Vertragsbediensteten	1.725.800,00	1.693.044,33	-32.755,67
5101	Geldbezüge der ganzjährig beschäftigten Vertragsbediensteten	29.300,00	43.148,40	13.848,40
5200	Geldbezüge der nicht ganzjährig beschäftigten Vertragsbediensteten	20.500,00	138.664,37	118.164,37
5635	Sonstige Aufwandsentschädigungen	43.200,00	40.976,33	-2.223,67
5660	Zuwendungen aus Anlass von Dienstjubiläen	100,00	0,00	-100,00
5670	Belohnungen und Geldaushilfen und Leistungsprämien	100,00	0,00	-100,00
5800	Dienstgeberbeiträge zum Ausgleichsfonds für Familienbeihilfen für Beamte	128.500,00	126.039,11	-2.460,89
5810	Sonstige Dienstgeberbeiträge zur sozialen Sicherheit der Beamten	186.700,00	184.508,38	-2.191,62
5811	Sonstige Dienstgeberbeiträge zur sozialen Sicherheit der Beamten	122.100,00	122.675,62	575,62
5820	Dienstgeberbeiträge zum Ausgleichsfonds für Familienbeihilfe für Vertragsbedienstete	64.600,00	65.622,16	1.022,16
5830	Sonstige Dienstgeberbeiträge zur sozialen Sicherheit der Vertragsbediensteten	354.600,00	354.116,63	-483,37
5831	Sonstige Dienstgeberbeiträge zur sozialen Sicherheit der Vertragsbediensteten	18.700,00	18.108,56	-591,44
5832	Sonstige Dienstgeberbeiträge zur sozialen Sicherheit der Vertragsbediensteten	23.500,00	24.121,52	621,52
5909	Freiwillige Sozialleistungen	100,00	10.785,42	10.685,42
6800	Planmäßige Abschreibung	0,00	49.753,07	49.753,07
6848	Buchwert abgegangener Sachanlagen IT	0,00	1.167,19	1.167,19
7280	Sonstige Leistungen (Sonstige)	0,00	132.644,40	132.644,40
7298	Reisegebühren	130.100,00	138.631,63	8.531,63
022	Raumordnung und Raumplanung			
	Mittelaufbringung	804.900,00	426.768,92	-378.131,08
8145	Rückersätze von Auszahlungen für Leistungen Dritter	0,00	384.370,00	384.370,00
8170	Kostenbeiträge und Kostenersätze für Verwaltungsleistungen	4.800,00	0,00	-4.800,00
8280	Rückersätze von Aufwendungen	100,00	44,00	-56,00
8890	Transfers von der Europäischen Union	800.000,00	42.354,92	-757.645,08
	Mittelverwendung	1.178.600,00	1.191.709,94	13.109,94
4000	Geringwertige Wirtschaftsgüter (GWG)	900,00	1.043,78	143,78
4020	Verbrauchsgüter für innerbetriebliche Leistungen	3.600,00	0,00	-3.600,00
4550	Chemische und sonstige artverwandte Mittel	100,00	0,00	-100,00
4560	Schreib-, Zeichen und sonstige Büromittel	300,00	90,80	-209,20
4570	Druckwerke	600,00	0,00	-600,00

Kontennachweis Ergebnishaushalt		Budget	RA 2019	Abweichung
4590	Sonstige Verbrauchsgüter	100,00	1.000,00	900,00
5640	Vergütungen für Nebentätigkeit	6.000,00	6.033,12	33,12
6180	Instandhaltung von sonstigen Anlagen	700,00	0,00	-700,00
6310	Sonstige Nachrichtenübermittlung	300,00	0,00	-300,00
6320	Telekommunikationsdienste	0,00	841,12	841,12
6400	Rechts- und Beratungsaufwand	1.500,00	3.377,86	1.877,86
6420	Sonstiger Gerichtsaufwand	2.500,00	2.850,00	350,00
6800	Planmäßige Abschreibung	43.000,00	10.178,24	-32.821,76
7020	Miet- und Pachtaufwand	100,00	0,00	-100,00
7100	Gebühren für die Benützung von Gemeindeeinrichtungen und -anlagen	2.000,00	841,07	-1.158,93
7150	Andere öffentliche Abgaben	0,00	702,31	702,31
7210	Patent- und Lizenzgebühr	0,00	36,00	36,00
7260	Mitgliedsbeiträge an Institutionen	200,00	210,00	10,00
7270	Sonstige Leistungen von natürlichen Personen	39.500,00	0,00	-39.500,00
7280	Sonstige Leistungen (Sonstige)	1.077.200,00	1.164.505,64	87.305,64
03	Bezirkshauptmannschaften			
030	Allgemeine Angelegenheiten			
	Mittelverwendung	0,00	325,90	325,90
6800	Planmäßige Abschreibung	0,00	235,91	235,91
6830	Verluste aus dem Abgang von Sachanlagen und immateriellen Vermögenswerten	0,00	89,99	89,99
2	Unterricht, Erziehung, Sport und Wissenschaft			
22	Berufsbildender Unterricht; Anstalten der Lehrer- und Erzieherbildung			
220	Berufsbildende Pflichtschulen			
	Mittelverwendung	0,00	96,61	96,61
6800	Planmäßige Abschreibung	0,00	96,61	96,61
5	Gesundheit			
52	Umweltschutz			
521	Reinhaltung der Gewässer			
	Mittelverwendung	307.800,00	260.506,87	-47.293,13
4000	Geringwertige Wirtschaftsgüter (GWG)	100,00	0,00	-100,00
4020	Verbrauchsgüter für innerbetriebliche Leistungen	200,00	0,00	-200,00
4570	Druckwerke	100,00	0,00	-100,00
6180	Instandhaltung von sonstigen Anlagen	100,00	0,00	-100,00
6400	Rechts- und Beratungsaufwand	100,00	0,00	-100,00
6800	Planmäßige Abschreibung	0,00	201,87	201,87
7270	Sonstige Leistungen von natürlichen Personen	1.100,00	3.973,00	2.873,00
7280	Sonstige Leistungen (Sonstige)	45.000,00	26.832,00	-18.168,00
7355	Kapitaltransfers an Gemeinden, sonstige	1.100,00	3.500,00	2.400,00
7670	Sonstige Zuwendungen an private gemeinnützige Einrichtungen	260.000,00	226.000,00	-34.000,00
527	Müllbeseitigung			
	Mittelaufbringung	330.000,00	251.665,00	-78.335,00
8501	Transfers vom Bund, sonstige	300.000,00	251.665,00	-48.335,00
8890	Transfers von der Europäischen Union	30.000,00	0,00	-30.000,00
	Mittelverwendung	1.336.900,00	1.255.670,36	-81.229,64
4000	Geringwertige Wirtschaftsgüter (GWG)	500,00	656,64	156,64
4020	Verbrauchsgüter für innerbetriebliche Leistungen	500,00	0,00	-500,00
4560	Schreib-, Zeichen und sonstige Büromittel	400,00	191,10	-208,90
4570	Druckwerke	2.100,00	0,00	-2.100,00
5640	Vergütungen für Nebentätigkeit	14.000,00	15.082,92	1.082,92

Kontennachweis Ergebnishaushalt		Budget	RA 2019	Abweichung
6400	Rechts- und Beratungsaufwand	100,00	0,00	-100,00
6800	Planmäßige Abschreibung	0,00	1.537,36	1.537,36
6930	Strafen	0,00	20,00	20,00
7020	Miet- und Pacht Aufwand	500,00	0,00	-500,00
7210	Patent- und Lizenzgebühr	0,00	700,00	700,00
7260	Mitgliedsbeiträge an Institutionen	1.100,00	0,00	-1.100,00
7270	Sonstige Leistungen von natürlichen Personen	3.800,00	50.151,64	46.351,64
7280	Sonstige Leistungen (Sonstige)	448.400,00	304.315,73	-144.084,27
7294	Zuweisung an Haushaltsrücklagen	0,00	30.633,83	30.633,83
7355	Kapitaltransfers an Gemeinden, sonstige	102.000,00	72.580,09	-29.419,91
7403	Transfers an Beteiligungen des Landes	0,00	100.000,00	100.000,00
7430	Transfers an Unternehmen (ohne Finanzunternehmen)	1.000,00	30.000,00	29.000,00
7480	Kapitaltransfers an Unternehmen (ohne Finanzunternehmen)	70.000,00	110.000,00	40.000,00
7670	Sonstige Zuwendungen an private gemeinnützige Einrichtungen	690.000,00	453.014,67	-236.985,33
7690	Sonstige Zuwendungen an Einzelpersonen	0,00	86.786,38	86.786,38
7770	Zuwendungen für Investitionszwecke an private, nicht auf Gewinn ausgerichtete Organisationen	2.500,00	0,00	-2.500,00
<b>6</b>	<b>Straßen- und Wasserbau, Verkehr</b>			
<b>61</b>	<b>Straßenbau</b>			
<b>611</b>	<b>Landesstraßen</b>			
	Mittelverwendung	0,00	324,79	324,79
	6800 Planmäßige Abschreibung	0,00	324,79	324,79
<b>62</b>	<b>Allgemeiner Wasserbau</b>			
<b>620</b>	<b>Förderung der Wasserversorgung</b>			
	Mittelaufbringung	17.000,00	35.138,73	18.138,73
	8200 Zinserträge aus Darlehen und aktiven Finanzinstrumenten	15.000,00	2.718,38	-12.281,62
	8280 Rückersätze von Aufwendungen	2.000,00	32.295,00	30.295,00
	8291 Pönal-, Stundungs- und Verzugszinsen	0,00	125,35	125,35
	Mittelverwendung	2.758.500,00	3.214.016,44	455.516,44
	7260 Mitgliedsbeiträge an Institutionen	13.500,00	12.535,00	-965,00
	7280 Sonstige Leistungen (Sonstige)	45.000,00	59.275,44	14.275,44
	7355 Kapitaltransfers an Gemeinden, sonstige	1.200.000,00	1.497.159,00	297.159,00
	7770 Zuwendungen für Investitionszwecke an private, nicht auf Gewinn ausgerichtete Organisationen	1.400.000,00	1.560.306,00	160.306,00
	7790 Zuwendungen für Investitionszwecke an private Haushalte	100.000,00	84.741,00	-15.259,00
<b>621</b>	<b>Förderung der Abwasserbeseitigung</b>			
	Mittelaufbringung	95.000,00	67.426,43	-27.573,57
	8280 Rückersätze von Aufwendungen	95.000,00	67.426,43	-27.573,57
	Mittelverwendung	4.895.100,00	4.445.487,84	-449.612,16
	6400 Rechts- und Beratungsaufwand	100,00	0,00	-100,00
	7270 Sonstige Leistungen von natürlichen Personen	800,00	0,00	-800,00
	7280 Sonstige Leistungen (Sonstige)	199.000,00	152.323,84	-46.676,16
	7355 Kapitaltransfers an Gemeinden, sonstige	2.300.100,00	3.058.845,00	758.745,00
	7480 Kapitaltransfers an Unternehmen (ohne Finanzunternehmen)	1.200,00	165.000,00	163.800,00
	7670 Sonstige Zuwendungen an private gemeinnützige Einrichtungen	100,00	0,00	-100,00
	7770 Zuwendungen für Investitionszwecke an private, nicht auf Gewinn ausgerichtete Organisationen	1.893.800,00	955.318,00	-938.482,00
	7790 Zuwendungen für Investitionszwecke an private Haushalte	500.000,00	114.001,00	-385.999,00



Kontennachweis Ergebnishaushalt		Budget	RA 2019	Abweichung
63	Schutzwasserbau			
630	Bundesflüsse			
	Mittelaufbringung	99.100,00	84.493,50	-14.606,50
8150	Gebühren für Verwaltungsleistungen	24.000,00	25.285,00	1.285,00
8280	Rückersätze von Aufwendungen	100,00	175,81	75,81
8501	Transfers vom Bund, sonstige	75.000,00	59.032,69	-15.967,31
	Mittelverwendung	347.600,00	314.197,13	-33.402,87
4000	Geringwertige Wirtschaftsgüter (GWG)	12.000,00	11.917,06	-82,94
4020	Verbrauchsgüter für innerbetriebliche Leistungen	1.000,00	536,17	-463,83
4090	Ersatzteile	1.000,00	4.521,19	3.521,19
4130	Handelswaren	0,00	720,00	720,00
4520	Treibstoffe	200,00	97,53	-102,47
4530	Schmier- und Schleifmittel	100,00	52,68	-47,32
4550	Chemische und sonstige artverwandte Mittel	700,00	1.290,13	590,13
4560	Schreib-, Zeichen und sonstige Büromittel	100,00	209,93	109,93
4570	Druckwerke	500,00	0,00	-500,00
4590	Sonstige Verbrauchsgüter	300,00	347,03	47,03
5640	Vergütungen für Nebentätigkeit	4.800,00	3.613,87	-1.186,13
6000	Energiebezüge	10.000,00	5.544,51	-4.455,49
6180	Instandhaltung von sonstigen Anlagen	30.000,00	35.047,69	5.047,69
6300	Postdienste	100,00	18,90	-81,10
6310	Sonstige Nachrichtenübermittlung	17.000,00	25,15	-16.974,85
6320	Telekommunikationsdienste	0,00	12.292,75	12.292,75
6400	Rechts- und Beratungsaufwand	100,00	0,00	-100,00
6570	Geldverkehrs- und Bankspesen	100,00	0,00	-100,00
6800	Planmäßige Abschreibung	74.000,00	78.069,87	4.069,87
6920	Schadensvergütungen	0,00	120,00	120,00
6930	Strafen	100,00	80,00	-20,00
7020	Miet- und Pachtaufwand	5.000,00	5.219,50	219,50
7100	Gebühren für die Benützung von Gemeindeeinrichtungen und -anlagen	100,00	319,49	219,49
7270	Sonstige Leistungen von natürlichen Personen	121.000,00	85.837,59	-35.162,41
7280	Sonstige Leistungen (Sonstige)	69.300,00	68.316,07	-983,93
7297	Sonstige Aufwendungen	100,00	0,02	-99,98
631	Konkurrenzgewässer			
	Mittelaufbringung	20.100,00	0,00	-20.100,00
8170	Kostenbeiträge und Kostenersätze für Verwaltungsleistungen	20.000,00	0,00	-20.000,00
8505	Transfers von Gemeinden, sonstige	100,00	0,00	-100,00
	Mittelverwendung	5.142.700,00	8.288.394,71	3.145.694,71
4000	Geringwertige Wirtschaftsgüter (GWG)	500,00	0,00	-500,00
4020	Verbrauchsgüter für innerbetriebliche Leistungen	600,00	0,00	-600,00
4570	Druckwerke	800,00	0,00	-800,00
6310	Sonstige Nachrichtenübermittlung	100,00	0,00	-100,00
6400	Rechts- und Beratungsaufwand	100,00	144,00	44,00
7220	Rückersätze von Erträgen	100,00	0,00	-100,00
7270	Sonstige Leistungen von natürlichen Personen	13.800,00	3.000,00	-10.800,00
7280	Sonstige Leistungen (Sonstige)	78.400,00	46.911,51	-31.488,49
7355	Kapitaltransfers an Gemeinden, sonstige	68.300,00	0,00	-68.300,00
7480	Kapitaltransfers an Unternehmen (ohne Finanzunternehmen)	280.000,00	40.661,00	-239.339,00
7770	Zuwendungen für Investitionszwecke an private, nicht auf Gewinn ausgerichtete Organisationen	4.700.000,00	8.197.678,20	3.497.678,20

Kontennachweis Ergebnishaushalt		Budget	RA 2019	Abweichung
633	Wildbachverbauung			
	Mittelverwendung	1.720.000,00	3.276.889,10	1.556.889,10
7770	Zuwendungen für Investitionszwecke an private, nicht auf Gewinn ausgerichtete Organisationen	1.720.000,00	3.276.889,10	1.556.889,10
634	Lawinenschutzbauten			
	Mittelverwendung	93.400,00	0,00	-93.400,00
7770	Zuwendungen für Investitionszwecke an private, nicht auf Gewinn ausgerichtete Organisationen	93.400,00	0,00	-93.400,00
635	Bauhöfe			
	Mittelaufbringung	435.800,00	763.713,21	327.913,21
8060	Veräußerungen von Altmaterial	1.000,00	21.300,00	20.300,00
8240	Miet- und Pachtertrag	433.600,00	596.205,21	162.605,21
8299	Sonstige Erträge	1.000,00	113,57	-886,43
8940	Entnahmen von Haushaltsrücklagen	200,00	146.094,43	145.894,43
	Mittelverwendung	507.600,00	772.156,54	264.556,54
4000	Geringwertige Wirtschaftsgüter (GWG)	45.000,00	52.333,56	7.333,56
4020	Verbrauchsgüter für innerbetriebliche Leistungen	18.000,00	13.936,21	-4.063,79
4090	Ersatzteile	30.000,00	40.710,52	10.710,52
4510	Brennstoffe	100,00	68,78	-31,22
4520	Treibstoffe	40.000,00	39.172,36	-827,64
4530	Schmier- und Schleifmittel	2.000,00	5.024,60	3.024,60
4540	Reinigungsmittel	0,00	636,35	636,35
4550	Chemische und sonstige artverwandte Mittel	0,00	593,42	593,42
4570	Druckwerke	0,00	28,00	28,00
4590	Sonstige Verbrauchsgüter	7.000,00	9.290,11	2.290,11
6000	Energiebezüge	9.000,00	10.585,50	1.585,50
6140	Instandhaltung von Gebäuden und Bauten	2.000,00	0,00	-2.000,00
6160	Instandhaltung von Maschinen und maschinellen Anlagen	34.000,00	43.187,89	9.187,89
6170	Instandhaltung von Fahrzeugen	23.000,00	48.854,03	25.854,03
6180	Instandhaltung von sonstigen Anlagen	0,00	6.633,16	6.633,16
6210	Sonstige Transporte	2.000,00	1.616,11	-383,89
6310	Sonstige Nachrichtenübermittlung	4.000,00	267,67	-3.732,33
6320	Telekommunikationsdienste	0,00	3.291,62	3.291,62
6700	Versicherungen	21.000,00	19.625,21	-1.374,79
6800	Planmäßige Abschreibung	124.700,00	154.557,83	29.857,83
6830	Verluste aus dem Abgang von Sachanlagen und immateriellen Vermögenswerten	0,00	140,50	140,50
6840	Buchwert abgegangener Sachanlagen	0,00	908,90	908,90
6920	Schadensvergütungen	100,00	0,00	-100,00
7020	Miet- und Pachtaufwand	22.000,00	32.550,69	10.550,69
7100	Gebühren für die Benützung von Gemeindevorrichtungen und -anlagen	10.000,00	623,72	-9.376,28
7150	Andere öffentliche Abgaben	0,00	10.416,54	10.416,54
7220	Rückersätze von Erträgen	500,00	1.980,00	1.480,00
7270	Sonstige Leistungen von natürlichen Personen	90.000,00	90.219,92	219,92
7280	Sonstige Leistungen (Sonstige)	23.000,00	15.696,54	-7.303,46
7294	Zuweisung an Haushaltsrücklagen	100,00	169.189,82	169.089,82
7297	Sonstige Aufwendungen	100,00	16,98	-83,02
7	Wirtschaftsförderung			
71	Grundlagenverbesserung in der Land- und Forstwirtschaft			
711	Landwirtschaftlicher Wasserbau			
	Mittelaufbringung	1.100,00	35,00	-1.065,00
8100	Erträge aus Leistungen	100,00	0,00	-100,00

Kontennachweis Ergebnishaushalt		Budget	RA 2019	Abweichung
8280	Rückersätze von Aufwendungen	900,00	35,00	-865,00
8293	Zinsen aus dem Geldverkehr in Euro	100,00	0,00	-100,00
Mittelverwendung		423.800,00	419.207,41	-4.592,59
4000	Geringwertige Wirtschaftsgüter (GWG)	100,00	0,00	-100,00
4020	Verbrauchsgüter für innerbetriebliche Leistungen	100,00	0,00	-100,00
4560	Schreib-, Zeichen und sonstige Büromittel	100,00	0,00	-100,00
6570	Geldverkehrs- und Bankspesen	1.000,00	197,70	-802,30
7100	Gebühren für die Benützung von Gemeindeeinrichtungen und -anlagen	100,00	0,00	-100,00
7260	Mitgliedsbeiträge an Institutionen	100,00	0,00	-100,00
7270	Sonstige Leistungen von natürlichen Personen	2.700,00	0,00	-2.700,00
7280	Sonstige Leistungen (Sonstige)	23.800,00	23.209,71	-590,29
7770	Zuwendungen für Investitionszwecke an private, nicht auf Gewinn ausgerichtete Organisationen	40.000,00	40.000,00	0,00
7790	Zuwendungen für Investitionszwecke an private Haushalte	355.800,00	355.800,00	0,00
9	Finanzwirtschaft			
98	Haushaltsausgleich			
981	Haushaltsausgleich durch Rücklagen			
Mittelaufbringung		0,00	1.000.000,00	1.000.000,00
8940	Entnahmen von Haushaltsrücklagen	0,00	1.000.000,00	1.000.000,00

Kontennachweis Finanzierungshaushalt		Budget	RA 2019	Abweichung
0	Vertretungskörper und allgemeine Verwaltung			
01	Landesregierung			
011	Repräsentation			
Mittelverwendung		0,00	2.445,92	2.445,92
7232	Repräsentationsaufwand	0,00	2.445,92	2.445,92
02	Amt der Landesregierung			
020	Allgemeine Angelegenheiten			
Mittelverwendung		7.507.400,00	7.802.187,71	294.787,71
0200	Maschinen und maschinelle Anlagen	38.700,00	0,00	-38.700,00
0420	Amts-, Betriebs- und Geschäftsausstattung	2.200,00	36.978,41	34.778,41
4000	Geringwertige Wirtschaftsgüter (GWG)	2.700,00	16.490,23	13.790,23
4560	Schreib-, Zeichen und sonstige Büromittel	5.400,00	2.532,24	-2.867,76
5000	Geldbezüge der Beamten	4.610.500,00	4.653.398,97	42.898,97
5100	Geldbezüge der ganzjährig beschäftigten Vertragsbediensteten	1.725.800,00	1.693.044,33	-32.755,67
5101	Geldbezüge der ganzjährig beschäftigten Vertragsbediensteten	29.300,00	43.148,40	13.848,40
5200	Geldbezüge der nicht ganzjährig beschäftigten Vertragsbediensteten	20.500,00	138.664,37	118.164,37
5635	Sonstige Aufwandsentschädigungen	43.200,00	40.976,33	-2.223,67
5660	Zuwendungen aus Anlass von Dienstjubiläen	100,00	0,00	-100,00
5670	Belohnungen und Geldaushilfen und Leistungsprämien	100,00	0,00	-100,00
5800	Dienstgeberbeiträge zum Ausgleichsfonds für Familienbeihilfen für Beamte	128.500,00	126.039,11	-2.460,89
5810	Sonstige Dienstgeberbeiträge zur sozialen Sicherheit der Beamten	186.700,00	184.508,38	-2.191,62
5811	Sonstige Dienstgeberbeiträge zur sozialen Sicherheit der Beamten	122.100,00	122.675,62	575,62
5820	Dienstgeberbeiträge zum Ausgleichsfonds für Familienbeihilfe für Vertragsbedienstete	64.600,00	65.622,16	1.022,16
5830	Sonstige Dienstgeberbeiträge zur sozialen Sicherheit der Vertragsbediensteten	354.600,00	354.116,63	-483,37
5831	Sonstige Dienstgeberbeiträge zur sozialen Sicherheit der Vertragsbediensteten	18.700,00	18.108,56	-591,44

Kontennachweis Finanzierungshaushalt		Budget	RA 2019	Abweichung
5832	Sonstige Dienstgeberbeiträge zur sozialen Sicherheit der Vertragsbediensteten	23.500,00	24.121,52	621,52
5909	Freiwillige Sozialleistungen	100,00	10.486,42	10.386,42
7280	Sonstige Leistungen (Sonstige)	0,00	132.644,40	132.644,40
7298	Reisegebühren	130.100,00	138.631,63	8.531,63
<b>022</b>	<b>Raumordnung und Raumplanung</b>			
	<b>Mittelaufbringung</b>	<b>805.000,00</b>	<b>426.768,92</b>	<b>-378.231,08</b>
0002	Unbebaute Grundstücke	100,00	0,00	-100,00
8145	Rückersätze von Auszahlungen für Leistungen Dritter	0,00	384.370,00	384.370,00
8170	Kostenbeiträge und Kostenersätze für Verwaltungsleistungen	4.800,00	0,00	-4.800,00
8280	Rückersätze von Aufwendungen	100,00	44,00	-56,00
8890	Transfers von der Europäischen Union	800.000,00	42.354,92	-757.645,08
	<b>Mittelverwendung</b>	<b>1.137.700,00</b>	<b>984.475,65</b>	<b>-153.224,35</b>
0420	Amts-, Betriebs- und Geschäftsausstattung	1.100,00	44.035,32	42.935,32
0700	Aktivierungsfähige Rechte (immaterielle Vermögenswerte)	1.000,00	0,00	-1.000,00
4000	Geringwertige Wirtschaftsgüter (GWG)	900,00	744,86	-155,14
4020	Verbrauchsgüter für innerbetriebliche Leistungen	3.600,00	0,00	-3.600,00
4550	Chemische und sonstige artverwandte Mittel	100,00	0,00	-100,00
4560	Schreib-, Zeichen und sonstige Büromittel	300,00	90,80	-209,20
4570	Druckwerke	600,00	470,34	-129,66
4590	Sonstige Verbrauchsgüter	100,00	1.000,00	900,00
5640	Vergütungen für Nebentätigkeit	6.000,00	6.033,12	33,12
6180	Instandhaltung von sonstigen Anlagen	700,00	0,00	-700,00
6310	Sonstige Nachrichtenübermittlung	300,00	0,00	-300,00
6320	Telekommunikationsdienste	0,00	841,12	841,12
6400	Rechts- und Beratungsaufwand	1.500,00	3.377,86	1.877,86
6420	Sonstiger Gerichtsaufwand	2.500,00	2.850,00	350,00
7020	Miet- und Pachtaufwand	100,00	0,00	-100,00
7100	Gebühren für die Benützung von Gemeindeeinrichtungen und -anlagen	2.000,00	841,07	-1.158,93
7150	Andere öffentliche Abgaben	0,00	448,97	448,97
7210	Patent- und Lizenzgebühr	0,00	36,00	36,00
7260	Mitgliedsbeiträge an Institutionen	200,00	210,00	10,00
7270	Sonstige Leistungen von natürlichen Personen	39.500,00	0,00	-39.500,00
7280	Sonstige Leistungen (Sonstige)	1.077.200,00	923.496,19	-153.703,81
<b>5</b>	<b>Gesundheit</b>			
<b>52</b>	<b>Umweltschutz</b>			
<b>521</b>	<b>Reinhaltung der Gewässer</b>			
	<b>Mittelverwendung</b>	<b>307.900,00</b>	<b>277.805,00</b>	<b>-30.095,00</b>
0420	Amts-, Betriebs- und Geschäftsausstattung	100,00	0,00	-100,00
4000	Geringwertige Wirtschaftsgüter (GWG)	100,00	0,00	-100,00
4020	Verbrauchsgüter für innerbetriebliche Leistungen	200,00	0,00	-200,00
4570	Druckwerke	100,00	0,00	-100,00
6180	Instandhaltung von sonstigen Anlagen	100,00	0,00	-100,00
6400	Rechts- und Beratungsaufwand	100,00	0,00	-100,00
7270	Sonstige Leistungen von natürlichen Personen	1.100,00	3.973,00	2.873,00
7280	Sonstige Leistungen (Sonstige)	45.000,00	26.832,00	-18.168,00
7355	Kapitaltransfers an Gemeinden, sonstige	1.100,00	6.000,00	4.900,00
7670	Sonstige Zuwendungen an private gemeinnützige Einrichtungen	260.000,00	241.000,00	-19.000,00

Kontennachweis Finanzierungshaushalt		Budget	RA 2019	Abweichung
527	Müllbeseitigung			
	Mittelaufbringung	330.000,00	251.665,00	-78.335,00
8501	Transfers vom Bund, sonstige	300.000,00	251.665,00	-48.335,00
8890	Transfers von der Europäischen Union	30.000,00	0,00	-30.000,00
	Mittelverwendung	1.340.700,00	1.325.637,50	-15.062,50
0420	Amts-, Betriebs- und Geschäftsausstattung	3.000,00	0,00	-3.000,00
0700	Aktivierungsfähige Rechte (immaterielle Vermögenswerte)	800,00	9.600,00	8.800,00
4000	Geringwertige Wirtschaftsgüter (GWG)	500,00	656,64	156,64
4020	Verbrauchsgüter für innerbetriebliche Leistungen	500,00	0,00	-500,00
4560	Schreib-, Zeichen und sonstige Büromittel	400,00	191,10	-208,90
4570	Druckwerke	2.100,00	0,00	-2.100,00
5640	Vergütungen für Nebentätigkeit	14.000,00	15.082,92	1.082,92
6400	Rechts- und Beratungsaufwand	100,00	0,00	-100,00
6930	Strafen	0,00	20,00	20,00
7020	Miet- und Pachtaufwand	500,00	0,00	-500,00
7260	Mitgliedsbeiträge an Institutionen	1.100,00	0,00	-1.100,00
7270	Sonstige Leistungen von natürlichen Personen	3.800,00	50.151,64	46.351,64
7280	Sonstige Leistungen (Sonstige)	448.400,00	340.199,94	-108.200,06
7355	Kapitaltransfers an Gemeinden, sonstige	102.000,00	72.580,09	-29.419,91
7403	Transfers an Beteiligungen des Landes	0,00	100.000,00	100.000,00
7430	Transfers an Unternehmen (ohne Finanzunternehmen)	1.000,00	30.000,00	29.000,00
7480	Kapitaltransfers an Unternehmen (ohne Finanzunternehmen)	70.000,00	110.000,00	40.000,00
7670	Sonstige Zuwendungen an private gemeinnützige Einrichtungen	690.000,00	510.368,79	-179.631,21
7690	Sonstige Zuwendungen an Einzelpersonen	0,00	86.786,38	86.786,38
7770	Zuwendungen für Investitionszwecke an private, nicht auf Gewinn ausgerichtete Organisationen	2.500,00	0,00	-2.500,00
6	Straßen- und Wasserbau, Verkehr			
62	Allgemeiner Wasserbau			
620	Förderung der Wasserversorgung			
	Mittelaufbringung	517.000,00	167.029,02	-349.970,98
2404	Investitionsdarlehen an Gemeinden	200.000,00	131.890,29	-68.109,71
2470	Investitionsdarlehen an sonstige Private	300.000,00	0,00	-300.000,00
8200	Zinserträge aus Darlehen und aktiven Finanzinstrumenten	15.000,00	2.718,38	-12.281,62
8280	Rückersätze von Aufwendungen	2.000,00	32.295,00	30.295,00
8291	Pönal-, Stundungs- und Verzugszinsen	0,00	125,35	125,35
	Mittelverwendung	2.758.500,00	2.977.987,44	219.487,44
7260	Mitgliedsbeiträge an Institutionen	13.500,00	12.535,00	-965,00
7280	Sonstige Leistungen (Sonstige)	45.000,00	59.275,44	14.275,44
7355	Kapitaltransfers an Gemeinden, sonstige	1.200.000,00	1.285.553,00	85.553,00
7770	Zuwendungen für Investitionszwecke an private, nicht auf Gewinn ausgerichtete Organisationen	1.400.000,00	1.535.883,00	135.883,00
7790	Zuwendungen für Investitionszwecke an private Haushalte	100.000,00	84.741,00	-15.259,00
621	Förderung der Abwasserbeseitigung			
	Mittelaufbringung	95.000,00	94.806,43	-193,57
8280	Rückersätze von Aufwendungen	95.000,00	94.806,43	-193,57
	Mittelverwendung	4.895.100,00	4.546.522,84	-348.577,16
6400	Rechts- und Beratungsaufwand	100,00	0,00	-100,00
7270	Sonstige Leistungen von natürlichen Personen	800,00	0,00	-800,00
7280	Sonstige Leistungen (Sonstige)	199.000,00	152.323,84	-46.676,16
7355	Kapitaltransfers an Gemeinden, sonstige	2.300.100,00	3.073.505,00	773.405,00

Kontennachweis Finanzierungshaushalt		Budget	RA 2019	Abweichung
7480	Kapitaltransfers an Unternehmen (ohne Finanzunternehmen)	1.200,00	160.000,00	158.800,00
7670	Sonstige Zuwendungen an private gemeinnützige Einrichtungen	100,00	0,00	-100,00
7770	Zuwendungen für Investitionszwecke an private, nicht auf Gewinn ausgerichtete Organisationen	1.893.800,00	1.043.893,00	-849.907,00
7790	Zuwendungen für Investitionszwecke an private Haushalte	500.000,00	116.801,00	-383.199,00
63	Schutzwasserbau			
630	Bundesflüsse			
	Mittelaufbringung	99.100,00	84.960,58	-14.139,42
8150	Gebühren für Verwaltungsleistungen	24.000,00	25.655,00	1.655,00
8280	Rückersätze von Aufwendungen	100,00	272,89	172,89
8501	Transfers vom Bund, sonstige	75.000,00	59.032,69	-15.967,31
	Mittelverwendung	322.600,00	372.373,15	49.773,15
0300	Werkzeuge und sonstige Erzeugungshilfsmittel	0,00	2.008,80	2.008,80
0420	Amts-, Betriebs- und Geschäftsausstattung	41.000,00	131.709,20	90.709,20
0700	Aktivierungsfähige Rechte (immaterielle Vermögenswerte)	8.000,00	0,00	-8.000,00
4000	Geringwertige Wirtschaftsgüter (GWG)	12.000,00	12.492,10	492,10
4020	Verbrauchsgüter für innerbetriebliche Leistungen	1.000,00	536,17	-463,83
4090	Ersatzteile	1.000,00	4.521,19	3.521,19
4130	Handelswaren	0,00	720,00	720,00
4520	Treibstoffe	200,00	97,53	-102,47
4530	Schmier- und Schleifmittel	100,00	52,68	-47,32
4550	Chemische und sonstige artverwandte Mittel	700,00	1.290,13	590,13
4560	Schreib-, Zeichen und sonstige Büromittel	100,00	209,93	109,93
4570	Druckwerke	500,00	0,00	-500,00
4590	Sonstige Verbrauchsgüter	300,00	347,03	47,03
5640	Vergütungen für Nebentätigkeit	4.800,00	3.613,87	-1.186,13
6000	Energiebezüge	10.000,00	5.591,02	-4.408,98
6180	Instandhaltung von sonstigen Anlagen	30.000,00	41.261,10	11.261,10
6300	Postdienste	100,00	137,70	37,70
6310	Sonstige Nachrichtenübermittlung	17.000,00	888,52	-16.111,48
6320	Telekommunikationsdienste	0,00	11.273,51	11.273,51
6400	Rechts- und Beratungsaufwand	100,00	0,00	-100,00
6570	Geldverkehrs- und Bankspesen	100,00	0,00	-100,00
6920	Schadensvergütungen	0,00	120,00	120,00
6930	Strafen	100,00	80,00	-20,00
7020	Miet- und Pachtaufwand	5.000,00	5.219,50	219,50
7100	Gebühren für die Benützung von Gemeindeeinrichtungen und -anlagen	100,00	319,49	219,49
7270	Sonstige Leistungen von natürlichen Personen	121.000,00	85.837,59	-35.162,41
7280	Sonstige Leistungen (Sonstige)	69.300,00	64.046,07	-5.253,93
7297	Sonstige Aufwendungen	100,00	0,02	-99,98
631	Konkurrenzgewässer			
	Mittelaufbringung	20.200,00	0,00	-20.200,00
0040	Wasser- und Abwasserbauten und -anlagen	100,00	0,00	-100,00
8170	Kostenbeiträge und Kostenersätze für Verwaltungsleistungen	20.000,00	0,00	-20.000,00
8505	Transfers von Gemeinden, sonstige	100,00	0,00	-100,00
	Mittelverwendung	5.142.700,00	6.078.655,34	935.955,34
4000	Geringwertige Wirtschaftsgüter (GWG)	500,00	0,00	-500,00
4020	Verbrauchsgüter für innerbetriebliche Leistungen	600,00	0,00	-600,00
4570	Druckwerke	800,00	0,00	-800,00

Kontennachweis Finanzierungshaushalt		Budget	RA 2019	Abweichung
6310	Sonstige Nachrichtenübermittlung	100,00	0,00	-100,00
6400	Rechts- und Beratungsaufwand	100,00	144,00	44,00
7220	Rückersätze von Erträgen	100,00	0,00	-100,00
7270	Sonstige Leistungen von natürlichen Personen	13.800,00	3.000,00	-10.800,00
7280	Sonstige Leistungen (Sonstige)	78.400,00	46.911,51	-31.488,49
7355	Kapitaltransfers an Gemeinden, sonstige	68.300,00	0,00	-68.300,00
7480	Kapitaltransfers an Unternehmen (ohne Finanzunternehmen)	280.000,00	40.661,00	-239.339,00
7770	Zuwendungen für Investitionszwecke an private, nicht auf Gewinn ausgerichtete Organisationen	4.700.000,00	5.987.938,83	1.287.938,83
<b>633</b>	<b>Wildbachverbauung</b>			
	Mittelverwendung	1.720.000,00	3.276.889,10	1.556.889,10
7770	Zuwendungen für Investitionszwecke an private, nicht auf Gewinn ausgerichtete Organisationen	1.720.000,00	3.276.889,10	1.556.889,10
<b>634</b>	<b>Lawinenschutzbauten</b>			
	Mittelverwendung	93.400,00	0,00	-93.400,00
7770	Zuwendungen für Investitionszwecke an private, nicht auf Gewinn ausgerichtete Organisationen	93.400,00	0,00	-93.400,00
<b>635</b>	<b>Bauhöfe</b>			
	Mittelaufbringung	435.700,00	617.618,78	181.918,78
0200	Maschinen und maschinelle Anlagen	100,00	0,00	-100,00
8060	Veräußerungen von Altmaterial	1.000,00	21.300,00	20.300,00
8240	Miet- und Pächtertrag	433.600,00	596.205,21	162.605,21
8299	Sonstige Erträge	1.000,00	113,57	-886,43
	Mittelverwendung	435.800,00	734.043,35	298.243,35
0200	Maschinen und maschinelle Anlagen	20.000,00	218.450,48	198.450,48
0300	Werkzeuge und sonstige Erzeugungshilfsmittel	3.000,00	1.100,00	-1.900,00
0402	Sonstige Kraftfahrzeuge	27.000,00	67.587,89	40.587,89
0420	Amts-, Betriebs- und Geschäftsausstattung	3.000,00	11.556,54	8.556,54
4000	Geringwertige Wirtschaftsgüter (GWG)	45.000,00	52.248,00	7.248,00
4020	Verbrauchsgüter für innerbetriebliche Leistungen	18.000,00	13.959,06	-4.040,94
4090	Ersatzteile	30.000,00	46.610,14	16.610,14
4510	Brennstoffe	100,00	68,78	-31,22
4520	Treibstoffe	40.000,00	40.087,34	87,34
4530	Schmier- und Schleifmittel	2.000,00	4.850,60	2.850,60
4540	Reinigungsmittel	0,00	598,65	598,65
4550	Chemische und sonstige artverwandte Mittel	0,00	547,80	547,80
4570	Druckwerke	0,00	28,00	28,00
4590	Sonstige Verbrauchsgüter	7.000,00	8.738,73	1.738,73
6000	Energiebezüge	9.000,00	10.553,83	1.553,83
6140	Instandhaltung von Gebäuden und Bauten	2.000,00	0,00	-2.000,00
6160	Instandhaltung von Maschinen und maschinellen Anlagen	34.000,00	43.314,69	9.314,69
6170	Instandhaltung von Fahrzeugen	23.000,00	47.658,84	24.658,84
6180	Instandhaltung von sonstigen Anlagen	0,00	6.366,16	6.366,16
6210	Sonstige Transporte	2.000,00	1.616,11	-383,89
6310	Sonstige Nachrichtenübermittlung	4.000,00	507,67	-3.492,33
6320	Telekommunikationsdienste	0,00	3.036,64	3.036,64
6700	Versicherungen	21.000,00	14.198,43	-6.801,57
6920	Schadensvergütungen	100,00	0,00	-100,00
7020	Miet- und Pacht aufwand	22.000,00	23.250,95	1.250,95
7100	Gebühren für die Benützung von Gemeindeeinrichtungen und -anlagen	10.000,00	625,62	-9.374,38

Kontennachweis Finanzierungshaushalt		Budget	RA 2019	Abweichung
7150	Andere öffentliche Abgaben	0,00	8.396,46	8.396,46
7220	Rückersätze von Erträgen	500,00	1.980,00	1.480,00
7270	Sonstige Leistungen von natürlichen Personen	90.000,00	90.219,92	219,92
7280	Sonstige Leistungen (Sonstige)	23.000,00	15.869,04	-7.130,96
7297	Sonstige Aufwendungen	100,00	16,98	-83,02
<b>7</b>	<b>Wirtschaftsförderung</b>			
71	Grundlagenverbesserung in der Land- und Forstwirtschaft			
<b>711</b>	<b>Landwirtschaftlicher Wasserbau</b>			
	Mittelaufbringung	1.100,00	35,00	-1.065,00
8100	Erträge aus Leistungen	100,00	0,00	-100,00
8280	Rückersätze von Aufwendungen	900,00	35,00	-865,00
8293	Zinsen aus dem Geldverkehr in Euro	100,00	0,00	-100,00
	Mittelverwendung	423.800,00	419.207,41	-4.592,59
4000	Geringwertige Wirtschaftsgüter (GWG)	100,00	0,00	-100,00
4020	Verbrauchsgüter für innerbetriebliche Leistungen	100,00	0,00	-100,00
4560	Schreib-, Zeichen und sonstige Büromittel	100,00	0,00	-100,00
6570	Geldverkehrs- und Bankspesen	1.000,00	197,70	-802,30
7100	Gebühren für die Benützung von Gemeindeeinrichtungen und -anlagen	100,00	0,00	-100,00
7260	Mitgliedsbeiträge an Institutionen	100,00	0,00	-100,00
7270	Sonstige Leistungen von natürlichen Personen	2.700,00	0,00	-2.700,00
7280	Sonstige Leistungen (Sonstige)	23.800,00	23.209,71	-590,29
7770	Zuwendungen für Investitionszwecke an private, nicht auf Gewinn ausgerichtete Organisationen	40.000,00	40.000,00	0,00
7790	Zuwendungen für Investitionszwecke an private Haushalte	355.800,00	355.800,00	0,00





## Bereich Landesrat Johann Seitinger

## Globalbudget Wohnbau

Kontennachweis Ergebnishaushalt		Budget	RA 2019	Abweichung
0	Vertretungskörper und allgemeine Verwaltung			
02	Amt der Landesregierung			
020	Allgemeine Angelegenheiten			
	Mittelverwendung	3.241.000,00	3.198.351,45	-42.648,55
4000	Geringwertige Wirtschaftsgüter (GWG)	1.300,00	769,69	-530,31
4560	Schreib-, Zeichen und sonstige Büromittel	11.100,00	11.398,38	298,38
5000	Geldbezüge der Beamten	1.819.800,00	1.554.796,26	-265.003,74
5100	Geldbezüge der ganzjährig beschäftigten Vertragsbediensteten	962.300,00	1.128.183,93	165.883,93
5635	Sonstige Aufwandsentschädigungen	14.600,00	15.372,55	772,55
5660	Zuwendungen aus Anlass von Dienstjubiläen	100,00	0,00	-100,00
5670	Belohnungen und Geldaushilfen und Leistungsprämien	100,00	0,00	-100,00
5800	Dienstgeberbeiträge zum Ausgleichsfonds für Familienbeihilfen für Beamte	49.800,00	38.926,75	-10.873,25
5810	Sonstige Dienstgeberbeiträge zur sozialen Sicherheit der Beamten	74.700,00	63.572,54	-11.127,46
5811	Sonstige Dienstgeberbeiträge zur sozialen Sicherheit der Beamten	50.200,00	43.197,99	-7.002,01
5820	Dienstgeberbeiträge zum Ausgleichsfonds für Familienbeihilfe für Vertragsbedienstete	33.100,00	41.027,88	7.927,88
5830	Sonstige Dienstgeberbeiträge zur sozialen Sicherheit der Vertragsbediensteten	194.000,00	227.540,32	33.540,32
5831	Sonstige Dienstgeberbeiträge zur sozialen Sicherheit der Vertragsbediensteten	7.900,00	10.925,25	3.025,25
5832	Sonstige Dienstgeberbeiträge zur sozialen Sicherheit der Vertragsbediensteten	7.100,00	8.982,54	1.882,54
5909	Freiwillige Sozialleistungen	100,00	2.962,50	2.862,50
6800	Planmäßige Abschreibung	0,00	22.435,82	22.435,82
7280	Sonstige Leistungen (Sonstige)	0,00	10.032,00	10.032,00
7298	Reisegebühren	14.800,00	18.227,05	3.427,05
4	Soziale Wohlfahrt und Wohnbauförderung			
48	Wohnbauförderung			
480	Allgemeine Wohnbauförderung			
	Mittelaufbringung	25.000,00	11.248,15	-13.751,85
8145	Rückersätze von Auszahlungen für Leistungen Dritter	1.000,00	0,00	-1.000,00
8200	Zinserträge aus Darlehen und aktiven Finanzinstrumenten	4.000,00	3.479,92	-520,08
8280	Rückersätze von Aufwendungen	10.000,00	6.429,55	-3.570,45
8291	Pönal-, Stundungs- und Verzugszinsen	10.000,00	1.338,68	-8.661,32
	Mittelverwendung	2.307.500,00	2.031.644,67	-275.855,33
7680	Gesetzliche Zuwendungen an Einzelpersonen	2.307.500,00	2.031.644,67	-275.855,33
481	Landes-Wohnbau-Sonderprogramme			
	Mittelverwendung	200,00	52.533,00	52.333,00
7270	Sonstige Leistungen von natürlichen Personen	100,00	0,00	-100,00
7280	Sonstige Leistungen (Sonstige)	0,00	52.533,00	52.533,00
7690	Sonstige Zuwendungen an Einzelpersonen	100,00	0,00	-100,00
482	Wohnbauförderung			
	Mittelaufbringung	44.790.400,00	38.318.453,92	-6.471.946,08
8200	Zinserträge aus Darlehen und aktiven Finanzinstrumenten	29.542.000,00	30.765.597,27	1.223.597,27
8280	Rückersätze von Aufwendungen	12.000,00	112.799,62	100.799,62
8291	Pönal-, Stundungs- und Verzugszinsen	51.200,00	598.067,17	546.867,17

Kontennachweis Ergebnishaushalt		Budget	RA 2019	Abweichung
8293	Zinsen aus dem Geldverkehr in Euro	100,00	0,00	-100,00
8500	Transfers vom Bund nach dem FAG	6.690.000,00	6.690.000,00	0,00
8530	Transfers von Bundesfonds	150.000,00	151.989,86	1.989,86
8940	Entnahmen von Haushaltsrücklagen	8.345.100,00	0,00	-8.345.100,00
Mittelverwendung		21.557.500,00	24.017.190,40	2.459.690,40
6500	Zinsen für Finanzschulden in Euro	4.494.500,00	4.494.465,37	-34,63
6570	Geldverkehrs- und Bankspesen	30.000,00	694,60	-29.305,40
7294	Zuweisung an Haushaltsrücklagen	6.690.000,00	6.690.000,00	0,00
7299	Forderungsabschreibungen	600.000,00	425.187,49	-174.812,51
7355	Kapitaltransfers an Gemeinden, sonstige	33.000,00	35.133,31	2.133,31
7680	Gesetzliche Zuwendungen an Einzelpersonen	9.499.800,00	4.974.109,63	-4.525.690,37
7690	Sonstige Zuwendungen an Einzelpersonen	210.200,00	7.397.600,00	7.187.400,00
483	Förderung der Wohnhaussanierung			
Mittelaufbringung		842.100,00	1.369.975,37	527.875,37
8145	Rückersätze von Auszahlungen für Leistungen Dritter	20.000,00	0,00	-20.000,00
8200	Zinserträge aus Darlehen und aktiven Finanzinstrumenten	801.100,00	1.300.370,17	499.270,17
8280	Rückersätze von Aufwendungen	10.000,00	28.343,97	18.343,97
8291	Pönal-, Stundungs- und Verzugszinsen	11.000,00	41.261,23	30.261,23
Mittelverwendung		64.610.800,00	60.327.868,58	-4.282.931,42
6500	Zinsen für Finanzschulden in Euro	1.898.300,00	1.898.297,57	-2,43
7299	Forderungsabschreibungen	150.000,00	49.146,83	-100.853,17
7355	Kapitaltransfers an Gemeinden, sonstige	100,00	901,58	801,58
7480	Kapitaltransfers an Unternehmen (ohne Finanzunternehmen)	32.942.000,00	29.703.972,06	-3.238.027,94
7680	Gesetzliche Zuwendungen an Einzelpersonen	29.620.400,00	28.675.550,54	-944.849,46
485	Bundes-Sonderwohnbaugesetze			
Mittelaufbringung		20.700,00	6.783,07	-13.916,93
8280	Rückersätze von Aufwendungen	100,00	0,00	-100,00
8501	Transfers vom Bund, sonstige	20.000,00	6.396,00	-13.604,00
8505	Transfers von Gemeinden, sonstige	500,00	387,07	-112,93
8940	Entnahmen von Haushaltsrücklagen	100,00	0,00	-100,00
Mittelverwendung		50.200,00	12.791,99	-37.408,01
7294	Zuweisung an Haushaltsrücklagen	100,00	0,00	-100,00
7355	Kapitaltransfers an Gemeinden, sonstige	100,00	273,23	173,23
7660	Gesetzliche Zuwendungen an private gemeinnützige Einrichtungen	50.000,00	12.518,76	-37.481,24
489	Sonstige Maßnahmen			
Mittelaufbringung		30.400,00	662.263,66	631.863,66
8200	Zinserträge aus Darlehen und aktiven Finanzinstrumenten	29.600,00	656.109,33	626.509,33
8280	Rückersätze von Aufwendungen	500,00	0,00	-500,00
8291	Pönal-, Stundungs- und Verzugszinsen	300,00	6.154,33	5.854,33
Mittelverwendung		1.416.300,00	1.418.833,38	2.533,38
6310	Sonstige Nachrichtenübermittlung	3.000,00	0,00	-3.000,00
6320	Telekommunikationsdienste	0,00	2.878,80	2.878,80
6400	Rechts- und Beratungsaufwand	100.000,00	18.230,00	-81.770,00
7280	Sonstige Leistungen (Sonstige)	167.000,00	190.154,58	23.154,58
7340	Transfers an sonstige Träger öffentlichen Rechts	0,00	25.000,00	25.000,00

Kontennachweis Ergebnishaushalt		Budget	RA 2019	Abweichung
7355	Kapitaltransfers an Gemeinden, sonstige	138.300,00	77.100,00	-61.200,00
7480	Kapitaltransfers an Unternehmen (ohne Finanzunternehmen)	0,00	43.400,00	43.400,00
7670	Sonstige Zuwendungen an private gemeinnützige Einrichtungen	243.000,00	157.000,00	-86.000,00
7770	Zuwendungen für Investitionszwecke an private, nicht auf Gewinn ausgerichtete Organisationen	0,00	71.300,00	71.300,00
7790	Zuwendungen für Investitionszwecke an private Haushalte	765.000,00	833.770,00	68.770,00
9	Finanzwirtschaft			
98	Haushaltsausgleich			
981	Haushaltsausgleich durch Rücklagen			
	Mittelverwendung	0,00	9.346.810,27	9.346.810,27
7294	Zuweisung an Haushaltsrücklagen	0,00	9.346.810,27	9.346.810,27

Kontennachweis Finanzierungshaushalt		Budget	RA 2019	Abweichung
0	Vertretungskörper und allgemeine Verwaltung			
02	Amt der Landesregierung			
020	Allgemeine Angelegenheiten			
	Mittelverwendung	3.257.300,00	3.179.379,79	-77.920,21
0200	Maschinen und maschinelle Anlagen	15.300,00	0,00	-15.300,00
0420	Amts-, Betriebs- und Geschäftsausstattung	1.000,00	13.991,76	12.991,76
4000	Geringwertige Wirtschaftsgüter (GWG)	1.300,00	769,69	-530,31
4560	Schreib-, Zeichen und sonstige Büromittel	11.100,00	10.902,78	-197,22
5000	Geldbezüge der Beamten	1.819.800,00	1.554.796,26	-265.003,74
5100	Geldbezüge der ganzjährig beschäftigten Vertragsbediensteten	962.300,00	1.128.183,93	165.883,93
5635	Sonstige Aufwandsentschädigungen	14.600,00	15.372,55	772,55
5660	Zuwendungen aus Anlass von Dienstjubiläen	100,00	0,00	-100,00
5670	Belohnungen und Geldaushilfen und Leistungsprämien	100,00	0,00	-100,00
5800	Dienstgeberbeiträge zum Ausgleichsfonds für Familienbeihilfen für Beamte	49.800,00	38.926,75	-10.873,25
5810	Sonstige Dienstgeberbeiträge zur sozialen Sicherheit der Beamten	74.700,00	63.572,54	-11.127,46
5811	Sonstige Dienstgeberbeiträge zur sozialen Sicherheit der Beamten	50.200,00	43.197,99	-7.002,01
5820	Dienstgeberbeiträge zum Ausgleichsfonds für Familienbeihilfe für Vertragsbedienstete	33.100,00	41.027,88	7.927,88
5830	Sonstige Dienstgeberbeiträge zur sozialen Sicherheit der Vertragsbediensteten	194.000,00	227.540,32	33.540,32
5831	Sonstige Dienstgeberbeiträge zur sozialen Sicherheit der Vertragsbediensteten	7.900,00	10.925,25	3.025,25
5832	Sonstige Dienstgeberbeiträge zur sozialen Sicherheit der Vertragsbediensteten	7.100,00	8.982,54	1.882,54
5909	Freiwillige Sozialleistungen	100,00	2.962,50	2.862,50
7298	Reisegebühren	14.800,00	18.227,05	3.427,05
4	Soziale Wohlfahrt und Wohnbauförderung			
48	Wohnbauförderung			
480	Allgemeine Wohnbauförderung			
	Mittelaufbringung	106.700,00	98.099,25	-8.600,75
2404	Investitionsdarlehen an Gemeinden	11.000,00	11.019,82	19,82
2447	Investitionsdarlehen an Unternehmen (ohne Finanzunternehmen)	29.000,00	24.547,36	-4.452,64
2470	Investitionsdarlehen an sonstige Private	41.700,00	51.084,87	9.384,87
8145	Rückersätze von Auszahlungen für Leistungen Dritter	1.000,00	0,00	-1.000,00
8200	Zinserträge aus Darlehen und aktiven Finanzinstrumenten	4.000,00	3.623,47	-376,53

Kontennachweis Finanzierungshaushalt		Budget	RA 2019	Abweichung
8280	Rückersätze von Aufwendungen	10.000,00	6.429,55	-3.570,45
8291	Pönal-, Stundungs- und Verzugszinsen	10.000,00	1.394,18	-8.605,82
Mittelverwendung		2.307.500,00	2.033.437,20	-274.062,80
7680	Gesetzliche Zuwendungen an Einzelpersonen	2.307.500,00	2.033.437,20	-274.062,80
481	Landes-Wohnbau-Sonderprogramme			
Mittelverwendung		200,00	52.533,00	52.333,00
7270	Sonstige Leistungen von natürlichen Personen	100,00	0,00	-100,00
7280	Sonstige Leistungen (Sonstige)	0,00	52.533,00	52.533,00
7690	Sonstige Zuwendungen an Einzelpersonen	100,00	0,00	-100,00
482	Wohnbauförderung			
Mittelaufbringung		172.228.000,00	240.353.665,90	68.125.665,90
2404	Investitionsdarlehen an Gemeinden	592.400,00	1.594.296,08	1.001.896,08
2447	Investitionsdarlehen an Unternehmen (ohne Finanzunternehmen)	25.382.500,00	49.273.051,94	23.890.551,94
2450	Investitionsdarlehen an Finanzunternehmen	62.860.700,00	77.375.157,13	14.514.457,13
2470	Investitionsdarlehen an sonstige Private	46.947.100,00	73.478.716,69	26.531.616,69
8200	Zinserträge aus Darlehen und aktiven Finanzinstrumenten	29.542.000,00	30.900.097,12	1.358.097,12
8280	Rückersätze von Aufwendungen	12.000,00	96.799,62	84.799,62
8291	Pönal-, Stundungs- und Verzugszinsen	51.200,00	793.557,46	742.357,46
8293	Zinsen aus dem Geldverkehr in Euro	100,00	0,00	-100,00
8500	Transfers vom Bund nach dem FAG	6.690.000,00	6.690.000,00	0,00
8530	Transfers von Bundesfonds	150.000,00	151.989,86	1.989,86
Mittelverwendung		240.005.000,00	229.728.427,36	-10.276.572,64
2404	Investitionsdarlehen an Gemeinden	2.463.900,00	3.405.545,81	941.645,81
2447	Investitionsdarlehen an Unternehmen (ohne Finanzunternehmen)	89.807.900,00	94.494.786,21	4.686.886,21
2450	Investitionsdarlehen an Finanzunternehmen	79.796.700,00	79.796.608,43	-91,57
2470	Investitionsdarlehen an sonstige Private	53.669.000,00	35.118.741,00	-18.550.259,00
6500	Zinsen für Finanzschulden in Euro	4.494.500,00	4.494.465,37	-34,63
6570	Geldverkehrs- und Bankspesen	30.000,00	694,60	-29.305,40
7355	Kapitaltransfers an Gemeinden, sonstige	33.000,00	35.133,31	2.133,31
7680	Gesetzliche Zuwendungen an Einzelpersonen	9.499.800,00	4.984.102,63	-4.515.697,37
7690	Sonstige Zuwendungen an Einzelpersonen	210.200,00	7.398.350,00	7.188.150,00
483	Förderung der Wohnhaussanierung			
Mittelaufbringung		27.448.000,00	29.383.795,80	1.935.795,80
2404	Investitionsdarlehen an Gemeinden	2.221.900,00	3.301.307,45	1.079.407,45
2447	Investitionsdarlehen an Unternehmen (ohne Finanzunternehmen)	7.223.100,00	7.551.842,39	328.742,39
2450	Investitionsdarlehen an Finanzunternehmen	12.267.100,00	11.889.320,66	-377.779,34
2470	Investitionsdarlehen an sonstige Private	4.893.800,00	5.253.813,51	360.013,51
8145	Rückersätze von Auszahlungen für Leistungen Dritter	20.000,00	0,00	-20.000,00
8200	Zinserträge aus Darlehen und aktiven Finanzinstrumenten	801.100,00	1.302.006,24	500.906,24
8280	Rückersätze von Aufwendungen	10.000,00	28.343,97	18.343,97
8291	Pönal-, Stundungs- und Verzugszinsen	11.000,00	57.161,58	46.161,58
Mittelverwendung		87.660.000,00	81.152.697,16	-6.507.302,84
2404	Investitionsdarlehen an Gemeinden	3.000.100,00	2.542.594,80	-457.505,20
2447	Investitionsdarlehen an Unternehmen (ohne Finanzunternehmen)	7.900.100,00	4.742.116,63	-3.157.983,37
2450	Investitionsdarlehen an Finanzunternehmen	12.289.700,00	12.289.685,14	-14,86
2470	Investitionsdarlehen an sonstige Private	9.300,00	1.281.961,31	1.272.661,31
6500	Zinsen für Finanzschulden in Euro	1.898.300,00	1.898.297,57	-2,43

Kontennachweis Finanzierungshaushalt		Budget	RA 2019	Abweichung
7355	Kapitaltransfers an Gemeinden, sonstige	100,00	901,58	801,58
7480	Kapitaltransfers an Unternehmen (ohne Finanzunternehmen)	32.942.000,00	29.716.472,64	-3.225.527,36
7680	Gesetzliche Zuwendungen an Einzelpersonen	29.620.400,00	28.680.667,49	-939.732,51
<b>485</b>	<b>Bundes-Sonderwohnbaugesetze</b>			
	Mittelaufbringung	20.600,00	6.783,07	-13.816,93
8280	Rückersätze von Aufwendungen	100,00	0,00	-100,00
8501	Transfers vom Bund, sonstige	20.000,00	6.396,00	-13.604,00
8505	Transfers von Gemeinden, sonstige	500,00	387,07	-112,93
	Mittelverwendung	50.100,00	12.791,99	-37.308,01
7355	Kapitaltransfers an Gemeinden, sonstige	100,00	273,23	173,23
7660	Gesetzliche Zuwendungen an private gemeinnützige Einrichtungen	50.000,00	12.518,76	-37.481,24
<b>489</b>	<b>Sonstige Maßnahmen</b>			
	Mittelaufbringung	1.809.400,00	1.982.228,75	172.828,75
2404	Investitionsdarlehen an Gemeinden	157.600,00	234.516,68	76.916,68
2470	Investitionsdarlehen an sonstige Private	1.621.400,00	1.711.252,68	89.852,68
8200	Zinserträge aus Darlehen und aktiven Finanzinstrumenten	29.600,00	33.037,43	3.437,43
8280	Rückersätze von Aufwendungen	500,00	0,00	-500,00
8291	Pönal-, Stundungs- und Verzugszinsen	300,00	3.421,96	3.121,96
	Mittelverwendung	2.416.300,00	1.732.676,66	-683.623,34
2404	Investitionsdarlehen an Gemeinden	250.000,00	150.000,00	-100.000,00
2447	Investitionsdarlehen an Unternehmen (ohne Finanzunternehmen)	0,00	70.000,00	70.000,00
2470	Investitionsdarlehen an sonstige Private	750.000,00	0,00	-750.000,00
6310	Sonstige Nachrichtenübermittlung	3.000,00	239,90	-2.760,10
6320	Telekommunikationsdienste	0,00	2.638,90	2.638,90
6400	Rechts- und Beratungsaufwand	100.000,00	18.230,00	-81.770,00
7280	Sonstige Leistungen (Sonstige)	167.000,00	207.787,86	40.787,86
7340	Transfers an sonstige Träger öffentlichen Rechts	0,00	25.000,00	25.000,00
7355	Kapitaltransfers an Gemeinden, sonstige	138.300,00	99.100,00	-39.200,00
7480	Kapitaltransfers an Unternehmen (ohne Finanzunternehmen)	0,00	43.400,00	43.400,00
7670	Sonstige Zuwendungen an private gemeinnützige Einrichtungen	243.000,00	132.000,00	-111.000,00
7770	Zuwendungen für Investitionszwecke an private, nicht auf Gewinn ausgerichtete Organisationen	0,00	71.300,00	71.300,00
7790	Zuwendungen für Investitionszwecke an private Haushalte	765.000,00	912.980,00	147.980,00

Kontennachweis Ergebnishaushalt		Budget	RA 2019	Abweichung
0	Vertretungskörper und allgemeine Verwaltung			
00	Landtag			
000	Allgemeine Angelegenheiten			
	Mittelverwendung	8.284.500,00	8.709.906,07	425.406,07
4000	Geringwertige Wirtschaftsgüter (GWG)	400,00	6.655,46	6.255,46
5000	Geldbezüge der Beamten	147.300,00	148.073,80	773,80
5100	Geldbezüge der ganzjährig beschäftigten Vertragsbediensteten	2.325.100,00	2.601.429,44	276.329,44
5200	Geldbezüge der nicht ganzjährig beschäftigten Vertragsbediensteten	100,00	0,00	-100,00
5635	Sonstige Aufwandsentschädigungen	7.200,00	7.662,60	462,60
5660	Zuwendungen aus Anlass von Dienstjubiläen	100,00	0,00	-100,00
5670	Belohnungen und Geldaushilfen und Leistungsprämien	100,00	0,00	-100,00
5800	Dienstgeberbeiträge zum Ausgleichsfonds für Familienbeihilfen für Beamte	5.800,00	4.750,15	-1.049,85
5810	Sonstige Dienstgeberbeiträge zur sozialen Sicherheit der Beamten	3.800,00	3.521,45	-278,55
5811	Sonstige Dienstgeberbeiträge zur sozialen Sicherheit der Beamten	4.300,00	4.353,40	53,40
5820	Dienstgeberbeiträge zum Ausgleichsfonds für Familienbeihilfe für Vertragsbedienstete	88.200,00	97.094,78	8.894,78
5830	Sonstige Dienstgeberbeiträge zur sozialen Sicherheit der Vertragsbediensteten	436.700,00	484.160,84	47.460,84
5831	Sonstige Dienstgeberbeiträge zur sozialen Sicherheit der Vertragsbediensteten	14.400,00	16.031,85	1.631,85
5832	Sonstige Dienstgeberbeiträge zur sozialen Sicherheit der Vertragsbediensteten	22.500,00	24.997,49	2.497,49
5909	Freiwillige Sozialleistungen	100,00	3.080,15	2.980,15
6180	Instandhaltung von sonstigen Anlagen	1.000,00	3.399,92	2.399,92
6800	Planmäßige Abschreibung	0,00	20.347,05	20.347,05
7295	Aufwendungen für gewählte Organe	4.427.400,00	5.267.666,64	840.266,64
7298	Reisegebühren	34.200,00	16.681,05	-17.518,95
7310	Transfers an Sozialversicherungsträger	765.800,00	0,00	-765.800,00
001	Landtagsamt (nur soweit als Einrichtung des Landes organisiert)			
	Mittelaufbringung	100,00	0,00	-100,00
8060	Veräußerungen von Altmaterial	100,00	0,00	-100,00
	Mittelverwendung	1.891.500,00	1.705.120,88	-186.379,12
4000	Geringwertige Wirtschaftsgüter (GWG)	12.600,00	9.365,87	-3.234,13
4560	Schreib-, Zeichen und sonstige Büromittel	4.800,00	4.650,27	-149,73
4570	Druckwerke	19.000,00	18.094,99	-905,01
4590	Sonstige Verbrauchsgüter	5.000,00	3.648,27	-1.351,73
5000	Geldbezüge der Beamten	551.000,00	534.543,77	-16.456,23
5100	Geldbezüge der ganzjährig beschäftigten Vertragsbediensteten	435.600,00	501.190,58	65.590,58
5635	Sonstige Aufwandsentschädigungen	3.000,00	2.934,44	-65,56
5660	Zuwendungen aus Anlass von Dienstjubiläen	100,00	0,00	-100,00
5670	Belohnungen und Geldaushilfen und Leistungsprämien	100,00	0,00	-100,00
5800	Dienstgeberbeiträge zum Ausgleichsfonds für Familienbeihilfen für Beamte	19.000,00	18.325,55	-674,45
5810	Sonstige Dienstgeberbeiträge zur sozialen Sicherheit der Beamten	20.000,00	18.249,47	-1.750,53
5811	Sonstige Dienstgeberbeiträge zur sozialen Sicherheit der Beamten	13.100,00	12.771,90	-328,10
5820	Dienstgeberbeiträge zum Ausgleichsfonds für Familienbeihilfe für Vertragsbedienstete	17.200,00	19.778,79	2.578,79
5830	Sonstige Dienstgeberbeiträge zur sozialen Sicherheit der Vertragsbediensteten	90.400,00	102.506,29	12.106,29

**Rechnungsabschluss**

<b>Kontennachweis Ergebnishaushalt</b>		<b>Budget</b>	<b>RA 2019</b>	<b>Abweichung</b>
5831	Sonstige Dienstgeberbeiträge zur sozialen Sicherheit der Vertragsbediensteten	5.100,00	5.478,92	378,92
5832	Sonstige Dienstgeberbeiträge zur sozialen Sicherheit der Vertragsbediensteten	6.200,00	6.493,07	293,07
5909	Freiwillige Sozialleistungen	100,00	1.416,95	1.316,95
6160	Instandhaltung von Maschinen und maschinellen Anlagen	4.000,00	15.395,72	11.395,72
6180	Instandhaltung von sonstigen Anlagen	4.000,00	5.908,45	1.908,45
6210	Sonstige Transporte	0,00	271,20	271,20
6300	Postdienste	200,00	0,00	-200,00
6310	Sonstige Nachrichtenübermittlung	4.000,00	0,00	-4.000,00
6320	Telekommunikationsdienste	0,00	2.423,72	2.423,72
6400	Rechts- und Beratungsaufwand	20.000,00	5.148,95	-14.851,05
6800	Planmäßige Abschreibung	273.500,00	149.392,46	-124.107,54
7020	Miet- und Pachtaufwand	5.100,00	5.700,97	600,97
7210	Patent- und Lizenzgebühr	32.000,00	32.708,81	708,81
7232	Repräsentationsaufwand	120.000,00	103.159,08	-16.840,92
7260	Mitgliedsbeiträge an Institutionen	2.500,00	1.920,00	-580,00
7270	Sonstige Leistungen von natürlichen Personen	40.000,00	15.607,28	-24.392,72
7280	Sonstige Leistungen (Sonstige)	120.000,00	50.770,62	-69.229,38
7290	Vergütungen mit ertragsseitiger Gegenverrechnung innerhalb des Landes	38.900,00	39.155,96	255,96
7297	Sonstige Aufwendungen	1.000,00	150,00	-850,00
7298	Reisegebühren	12.000,00	5.956,07	-6.043,93
7670	Sonstige Zuwendungen an private gemeinnützige Einrichtungen	12.000,00	12.002,46	2,46
009	Sonstige Einrichtungen und Maßnahmen			
	Mittelverwendung	0,00	4.912,08	4.912,08
6800	Planmäßige Abschreibung	0,00	4.912,08	4.912,08
01	Landesregierung			
010	Allgemeine Angelegenheiten			
	Mittelverwendung	0,00	438,09	438,09
6800	Planmäßige Abschreibung	0,00	438,09	438,09
02	Amt der Landesregierung			
020	Allgemeine Angelegenheiten			
	Mittelverwendung	300,00	7.316,19	7.016,19
4000	Geringwertige Wirtschaftsgüter (GWG)	300,00	461,30	161,30
6800	Planmäßige Abschreibung	0,00	6.763,35	6.763,35
6848	Buchwert abgegangener Sachanlagen IT	0,00	91,54	91,54
9	Finanzwirtschaft			
98	Haushaltsausgleich			
981	Haushaltsausgleich durch Rücklagen			
	Mittelverwendung	0,00	114.847,75	114.847,75
7294	Zuweisung an Haushaltsrücklagen	0,00	114.847,75	114.847,75

<b>Kontennachweis Finanzierungshaushalt</b>		<b>Budget</b>	<b>RA 2019</b>	<b>Abweichung</b>
0	Vertretungskörper und allgemeine Verwaltung			
00	Landtag			
000	Allgemeine Angelegenheiten			
	Mittelverwendung	8.309.500,00	8.724.225,04	414.725,04
0420	Amts-, Betriebs- und Geschäftsausstattung	25.000,00	31.295,76	6.295,76
4000	Geringwertige Wirtschaftsgüter (GWG)	400,00	7.393,27	6.993,27
5000	Geldbezüge der Beamten	147.300,00	148.073,80	773,80
5100	Geldbezüge der ganzjährig beschäftigten Vertragsbediensteten	2.325.100,00	2.601.429,44	276.329,44



**Rechnungsabschluss**

<b>Kontennachweis Finanzierungshaushalt</b>		<b>Budget</b>	<b>RA 2019</b>	<b>Abweichung</b>
5200	Geldbezüge der nicht ganzjährig beschäftigten Vertragsbediensteten	100,00	0,00	-100,00
5635	Sonstige Aufwandsentschädigungen	7.200,00	7.662,60	462,60
5660	Zuwendungen aus Anlass von Dienstjubiläen	100,00	0,00	-100,00
5670	Belohnungen und Geldaushilfen und Leistungsprämien	100,00	0,00	-100,00
5800	Dienstgeberbeiträge zum Ausgleichsfonds für Familienbeihilfen für Beamte	5.800,00	4.750,15	-1.049,85
5810	Sonstige Dienstgeberbeiträge zur sozialen Sicherheit der Beamten	3.800,00	3.521,45	-278,55
5811	Sonstige Dienstgeberbeiträge zur sozialen Sicherheit der Beamten	4.300,00	4.353,40	53,40
5820	Dienstgeberbeiträge zum Ausgleichsfonds für Familienbeihilfe für Vertragsbedienstete	88.200,00	97.094,78	8.894,78
5830	Sonstige Dienstgeberbeiträge zur sozialen Sicherheit der Vertragsbediensteten	436.700,00	484.160,84	47.460,84
5831	Sonstige Dienstgeberbeiträge zur sozialen Sicherheit der Vertragsbediensteten	14.400,00	16.031,85	1.631,85
5832	Sonstige Dienstgeberbeiträge zur sozialen Sicherheit der Vertragsbediensteten	22.500,00	24.997,49	2.497,49
5909	Freiwillige Sozialleistungen	100,00	3.080,15	2.980,15
6180	Instandhaltung von sonstigen Anlagen	1.000,00	3.247,12	2.247,12
7295	Aufwendungen für gewählte Organe	4.427.400,00	5.270.451,89	843.051,89
7298	Reisegebühren	34.200,00	16.681,05	-17.518,95
7310	Transfers an Sozialversicherungsträger	765.800,00	0,00	-765.800,00
<b>001</b>	<b>Landtagsamt (nur soweit als Einrichtung des Landes organisiert)</b>			
	<b>Mittelaufbringung</b>	<b>200,00</b>	<b>0,00</b>	<b>-200,00</b>
0200	Maschinen und maschinelle Anlagen	100,00	0,00	-100,00
8060	Veräußerungen von Altmaterial	100,00	0,00	-100,00
	<b>Mittelverwendung</b>	<b>1.886.000,00</b>	<b>1.716.424,81</b>	<b>-169.575,19</b>
0100	Gebäude und Bauten	0,00	78.047,10	78.047,10
0200	Maschinen und maschinelle Anlagen	40.000,00	0,00	-40.000,00
0420	Amts-, Betriebs- und Geschäftsausstattung	40.000,00	56.941,46	16.941,46
0632	Im Bau befindliche Gebäude und Bauten (durch Dritte)	150.000,00	34.655,90	-115.344,10
0700	Aktivierungsfähige Rechte (immaterielle Vermögenswerte)	38.000,00	0,00	-38.000,00
4000	Geringwertige Wirtschaftsgüter (GWG)	12.600,00	9.848,16	-2.751,84
4560	Schreib-, Zeichen und sonstige Büromittel	4.800,00	4.157,48	-642,52
4570	Druckwerke	19.000,00	18.094,99	-905,01
4590	Sonstige Verbrauchsgüter	5.000,00	3.572,17	-1.427,83
5000	Geldbezüge der Beamten	551.000,00	534.543,77	-16.456,23
5100	Geldbezüge der ganzjährig beschäftigten Vertragsbediensteten	435.600,00	501.190,58	65.590,58
5635	Sonstige Aufwandsentschädigungen	3.000,00	2.934,44	-65,56
5660	Zuwendungen aus Anlass von Dienstjubiläen	100,00	0,00	-100,00
5670	Belohnungen und Geldaushilfen und Leistungsprämien	100,00	0,00	-100,00
5800	Dienstgeberbeiträge zum Ausgleichsfonds für Familienbeihilfen für Beamte	19.000,00	18.325,55	-674,45
5810	Sonstige Dienstgeberbeiträge zur sozialen Sicherheit der Beamten	20.000,00	18.249,47	-1.750,53
5811	Sonstige Dienstgeberbeiträge zur sozialen Sicherheit der Beamten	13.100,00	12.771,90	-328,10
5820	Dienstgeberbeiträge zum Ausgleichsfonds für Familienbeihilfe für Vertragsbedienstete	17.200,00	19.778,79	2.578,79
5830	Sonstige Dienstgeberbeiträge zur sozialen Sicherheit der Vertragsbediensteten	90.400,00	102.506,29	12.106,29
5831	Sonstige Dienstgeberbeiträge zur sozialen Sicherheit der Vertragsbediensteten	5.100,00	5.478,92	378,92
5832	Sonstige Dienstgeberbeiträge zur sozialen Sicherheit der Vertragsbediensteten	6.200,00	6.493,07	293,07
5909	Freiwillige Sozialleistungen	100,00	1.416,95	1.316,95
6160	Instandhaltung von Maschinen und maschinellen Anlagen	4.000,00	0,00	-4.000,00
6180	Instandhaltung von sonstigen Anlagen	4.000,00	5.908,45	1.908,45

**Rechnungsabschluss**

<b>Kontennachweis Finanzierungshaushalt</b>		<b>Budget</b>	<b>RA 2019</b>	<b>Abweichung</b>
6210	Sonstige Transporte	0,00	271,20	271,20
6300	Postdienste	200,00	0,00	-200,00
6310	Sonstige Nachrichtenübermittlung	4.000,00	229,50	-3.770,50
6320	Telekommunikationsdienste	0,00	2.259,62	2.259,62
6400	Rechts- und Beratungsaufwand	20.000,00	5.699,41	-14.300,59
7020	Miet- und Pachtaufwand	5.100,00	7.379,90	2.279,90
7210	Patent- und Lizenzgebühr	32.000,00	32.436,07	436,07
7232	Repräsentationsaufwand	120.000,00	102.031,54	-17.968,46
7260	Mitgliedsbeiträge an Institutionen	2.500,00	1.920,00	-580,00
7270	Sonstige Leistungen von natürlichen Personen	40.000,00	19.007,28	-20.992,72
7280	Sonstige Leistungen (Sonstige)	120.000,00	53.010,36	-66.989,64
7290	Vergütungen mit ertragsseitiger Gegenverrechnung innerhalb des Landes	38.900,00	39.155,96	255,96
7297	Sonstige Aufwendungen	1.000,00	150,00	-850,00
7298	Reisegebühren	12.000,00	5.956,07	-6.043,93
7670	Sonstige Zuwendungen an private gemeinnützige Einrichtungen	12.000,00	12.002,46	2,46
02	Amt der Landesregierung			
020	Allgemeine Angelegenheiten			
	Mittelverwendung	600,00	1.586,48	986,48
0420	Amts-, Betriebs- und Geschäftsausstattung	300,00	1.125,18	825,18
4000	Geringwertige Wirtschaftsgüter (GWG)	300,00	461,30	161,30



## Bereich Landtag Steiermark

## Globalbudget Landtagsdirektion

Kontennachweis Ergebnishaushalt		Budget	RA 2019	Abweichung
0	Vertretungskörper und allgemeine Verwaltung			
00	Landtag			
000	Allgemeine Angelegenheiten			
	Mittelverwendung	8.284.500,00	8.709.906,07	425.406,07
4000	Geringwertige Wirtschaftsgüter (GWG)	400,00	6.655,46	6.255,46
5000	Geldbezüge der Beamten	147.300,00	148.073,80	773,80
5100	Geldbezüge der ganzjährig beschäftigten Vertragsbediensteten	2.325.100,00	2.601.429,44	276.329,44
5200	Geldbezüge der nicht ganzjährig beschäftigten Vertragsbediensteten	100,00	0,00	-100,00
5635	Sonstige Aufwandsentschädigungen	7.200,00	7.662,60	462,60
5660	Zuwendungen aus Anlass von Dienstjubiläen	100,00	0,00	-100,00
5670	Belohnungen und Geldaushilfen und Leistungsprämien	100,00	0,00	-100,00
5800	Dienstgeberbeiträge zum Ausgleichsfonds für Familienbeihilfen für Beamte	5.800,00	4.750,15	-1.049,85
5810	Sonstige Dienstgeberbeiträge zur sozialen Sicherheit der Beamten	3.800,00	3.521,45	-278,55
5811	Sonstige Dienstgeberbeiträge zur sozialen Sicherheit der Beamten	4.300,00	4.353,40	53,40
5820	Dienstgeberbeiträge zum Ausgleichsfonds für Familienbeihilfe für Vertragsbedienstete	88.200,00	97.094,78	8.894,78
5830	Sonstige Dienstgeberbeiträge zur sozialen Sicherheit der Vertragsbediensteten	436.700,00	484.160,84	47.460,84
5831	Sonstige Dienstgeberbeiträge zur sozialen Sicherheit der Vertragsbediensteten	14.400,00	16.031,85	1.631,85
5832	Sonstige Dienstgeberbeiträge zur sozialen Sicherheit der Vertragsbediensteten	22.500,00	24.997,49	2.497,49
5909	Freiwillige Sozialleistungen	100,00	3.080,15	2.980,15
6180	Instandhaltung von sonstigen Anlagen	1.000,00	3.399,92	2.399,92
6800	Planmäßige Abschreibung	0,00	20.347,05	20.347,05
7295	Aufwendungen für gewählte Organe	4.427.400,00	5.267.666,64	840.266,64
7298	Reisegebühren	34.200,00	16.681,05	-17.518,95
7310	Transfers an Sozialversicherungsträger	765.800,00	0,00	-765.800,00
001	Landtagsamt (nur soweit als Einrichtung des Landes organisiert)			
	Mittelaufbringung	100,00	0,00	-100,00
8060	Veräußerungen von Altmaterial	100,00	0,00	-100,00
	Mittelverwendung	1.891.500,00	1.705.120,88	-186.379,12
4000	Geringwertige Wirtschaftsgüter (GWG)	12.600,00	9.365,87	-3.234,13
4560	Schreib-, Zeichen und sonstige Büromittel	4.800,00	4.650,27	-149,73
4570	Druckwerke	19.000,00	18.094,99	-905,01
4590	Sonstige Verbrauchsgüter	5.000,00	3.648,27	-1.351,73
5000	Geldbezüge der Beamten	551.000,00	534.543,77	-16.456,23
5100	Geldbezüge der ganzjährig beschäftigten Vertragsbediensteten	435.600,00	501.190,58	65.590,58
5635	Sonstige Aufwandsentschädigungen	3.000,00	2.934,44	-65,56
5660	Zuwendungen aus Anlass von Dienstjubiläen	100,00	0,00	-100,00
5670	Belohnungen und Geldaushilfen und Leistungsprämien	100,00	0,00	-100,00
5800	Dienstgeberbeiträge zum Ausgleichsfonds für Familienbeihilfen für Beamte	19.000,00	18.325,55	-674,45
5810	Sonstige Dienstgeberbeiträge zur sozialen Sicherheit der Beamten	20.000,00	18.249,47	-1.750,53
5811	Sonstige Dienstgeberbeiträge zur sozialen Sicherheit der Beamten	13.100,00	12.771,90	-328,10

Kontennachweis Ergebnishaushalt		Budget	RA 2019	Abweichung
5820	Dienstgeberbeiträge zum Ausgleichsfonds für Familienbeihilfe für Vertragsbedienstete	17.200,00	19.778,79	2.578,79
5830	Sonstige Dienstgeberbeiträge zur sozialen Sicherheit der Vertragsbediensteten	90.400,00	102.506,29	12.106,29
5831	Sonstige Dienstgeberbeiträge zur sozialen Sicherheit der Vertragsbediensteten	5.100,00	5.478,92	378,92
5832	Sonstige Dienstgeberbeiträge zur sozialen Sicherheit der Vertragsbediensteten	6.200,00	6.493,07	293,07
5909	Freiwillige Sozialleistungen	100,00	1.416,95	1.316,95
6160	Instandhaltung von Maschinen und maschinellen Anlagen	4.000,00	15.395,72	11.395,72
6180	Instandhaltung von sonstigen Anlagen	4.000,00	5.908,45	1.908,45
6210	Sonstige Transporte	0,00	271,20	271,20
6300	Postdienste	200,00	0,00	-200,00
6310	Sonstige Nachrichtenübermittlung	4.000,00	0,00	-4.000,00
6320	Telekommunikationsdienste	0,00	2.423,72	2.423,72
6400	Rechts- und Beratungsaufwand	20.000,00	5.148,95	-14.851,05
6800	Planmäßige Abschreibung	273.500,00	149.392,46	-124.107,54
7020	Miet- und Pachtaufwand	5.100,00	5.700,97	600,97
7210	Patent- und Lizenzgebühr	32.000,00	32.708,81	708,81
7232	Repräsentationsaufwand	120.000,00	103.159,08	-16.840,92
7260	Mitgliedsbeiträge an Institutionen	2.500,00	1.920,00	-580,00
7270	Sonstige Leistungen von natürlichen Personen	40.000,00	15.607,28	-24.392,72
7280	Sonstige Leistungen (Sonstige)	120.000,00	50.770,62	-69.229,38
7290	Vergütungen mit ertragsseitiger Gegenverrechnung innerhalb des Landes	38.900,00	39.155,96	255,96
7297	Sonstige Aufwendungen	1.000,00	150,00	-850,00
7298	Reisegebühren	12.000,00	5.956,07	-6.043,93
7670	Sonstige Zuwendungen an private gemeinnützige Einrichtungen	12.000,00	12.002,46	2,46
009	Sonstige Einrichtungen und Maßnahmen			
	Mittelverwendung	0,00	4.912,08	4.912,08
6800	Planmäßige Abschreibung	0,00	4.912,08	4.912,08
01	Landesregierung			
010	Allgemeine Angelegenheiten			
	Mittelverwendung	0,00	438,09	438,09
6800	Planmäßige Abschreibung	0,00	438,09	438,09
02	Amt der Landesregierung			
020	Allgemeine Angelegenheiten			
	Mittelverwendung	300,00	7.316,19	7.016,19
4000	Geringwertige Wirtschaftsgüter (GWG)	300,00	461,30	161,30
6800	Planmäßige Abschreibung	0,00	6.763,35	6.763,35
6848	Buchwert abgegangener Sachanlagen IT	0,00	91,54	91,54
9	Finanzwirtschaft			
98	Haushaltsausgleich			
981	Haushaltsausgleich durch Rücklagen			
	Mittelverwendung	0,00	114.847,75	114.847,75
7294	Zuweisung an Haushaltsrücklagen	0,00	114.847,75	114.847,75
<b>Kontennachweis Finanzierungshaushalt</b>		<b>Budget</b>	<b>RA 2019</b>	<b>Abweichung</b>

Kontennachweis Finanzierungshaushalt		Budget	RA 2019	Abweichung
0	Vertretungskörper und allgemeine Verwaltung			
00	Landtag			
000	Allgemeine Angelegenheiten			
	Mittelverwendung	8.309.500,00	8.724.225,04	414.725,04
0420	Amts-, Betriebs- und Geschäftsausstattung	25.000,00	31.295,76	6.295,76
4000	Geringwertige Wirtschaftsgüter (GWG)	400,00	7.393,27	6.993,27
5000	Geldbezüge der Beamten	147.300,00	148.073,80	773,80
5100	Geldbezüge der ganzjährig beschäftigten Vertragsbediensteten	2.325.100,00	2.601.429,44	276.329,44
5200	Geldbezüge der nicht ganzjährig beschäftigten Vertragsbediensteten	100,00	0,00	-100,00
5635	Sonstige Aufwandsentschädigungen	7.200,00	7.662,60	462,60
5660	Zuwendungen aus Anlass von Dienstjubiläen	100,00	0,00	-100,00
5670	Belohnungen und Geldaushilfen und Leistungsprämien	100,00	0,00	-100,00
5800	Dienstgeberbeiträge zum Ausgleichsfonds für Familienbeihilfen für Beamte	5.800,00	4.750,15	-1.049,85
5810	Sonstige Dienstgeberbeiträge zur sozialen Sicherheit der Beamten	3.800,00	3.521,45	-278,55
5811	Sonstige Dienstgeberbeiträge zur sozialen Sicherheit der Beamten	4.300,00	4.353,40	53,40
5820	Dienstgeberbeiträge zum Ausgleichsfonds für Familienbeihilfe für Vertragsbedienstete	88.200,00	97.094,78	8.894,78
5830	Sonstige Dienstgeberbeiträge zur sozialen Sicherheit der Vertragsbediensteten	436.700,00	484.160,84	47.460,84
5831	Sonstige Dienstgeberbeiträge zur sozialen Sicherheit der Vertragsbediensteten	14.400,00	16.031,85	1.631,85
5832	Sonstige Dienstgeberbeiträge zur sozialen Sicherheit der Vertragsbediensteten	22.500,00	24.997,49	2.497,49
5909	Freiwillige Sozialleistungen	100,00	3.080,15	2.980,15
6180	Instandhaltung von sonstigen Anlagen	1.000,00	3.247,12	2.247,12
7295	Aufwendungen für gewählte Organe	4.427.400,00	5.270.451,89	843.051,89
7298	Reisegebühren	34.200,00	16.681,05	-17.518,95
7310	Transfers an Sozialversicherungsträger	765.800,00	0,00	-765.800,00
001	Landtagsamt (nur soweit als Einrichtung des Landes organisiert)			
	Mittelaufbringung	200,00	0,00	-200,00
0200	Maschinen und maschinelle Anlagen	100,00	0,00	-100,00
8060	Veräußerungen von Altmaterial	100,00	0,00	-100,00
	Mittelverwendung	1.886.000,00	1.716.424,81	-169.575,19
0100	Gebäude und Bauten	0,00	78.047,10	78.047,10
0200	Maschinen und maschinelle Anlagen	40.000,00	0,00	-40.000,00
0420	Amts-, Betriebs- und Geschäftsausstattung	40.000,00	56.941,46	16.941,46
0632	Im Bau befindliche Gebäude und Bauten (durch Dritte)	150.000,00	34.655,90	-115.344,10
0700	Aktivierungsfähige Rechte (immaterielle Vermögenswerte)	38.000,00	0,00	-38.000,00
4000	Geringwertige Wirtschaftsgüter (GWG)	12.600,00	9.848,16	-2.751,84
4560	Schreib-, Zeichen und sonstige Büromittel	4.800,00	4.157,48	-642,52
4570	Druckwerke	19.000,00	18.094,99	-905,01
4590	Sonstige Verbrauchsgüter	5.000,00	3.572,17	-1.427,83
5000	Geldbezüge der Beamten	551.000,00	534.543,77	-16.456,23
5100	Geldbezüge der ganzjährig beschäftigten Vertragsbediensteten	435.600,00	501.190,58	65.590,58
5635	Sonstige Aufwandsentschädigungen	3.000,00	2.934,44	-65,56
5660	Zuwendungen aus Anlass von Dienstjubiläen	100,00	0,00	-100,00
5670	Belohnungen und Geldaushilfen und Leistungsprämien	100,00	0,00	-100,00
5800	Dienstgeberbeiträge zum Ausgleichsfonds für Familienbeihilfen für Beamte	19.000,00	18.325,55	-674,45
5810	Sonstige Dienstgeberbeiträge zur sozialen Sicherheit der Beamten	20.000,00	18.249,47	-1.750,53

Kontennachweis Finanzierungshaushalt		Budget	RA 2019	Abweichung
5811	Sonstige Dienstgeberbeiträge zur sozialen Sicherheit der Beamten	13.100,00	12.771,90	-328,10
5820	Dienstgeberbeiträge zum Ausgleichsfonds für Familienbeihilfe für Vertragsbedienstete	17.200,00	19.778,79	2.578,79
5830	Sonstige Dienstgeberbeiträge zur sozialen Sicherheit der Vertragsbediensteten	90.400,00	102.506,29	12.106,29
5831	Sonstige Dienstgeberbeiträge zur sozialen Sicherheit der Vertragsbediensteten	5.100,00	5.478,92	378,92
5832	Sonstige Dienstgeberbeiträge zur sozialen Sicherheit der Vertragsbediensteten	6.200,00	6.493,07	293,07
5909	Freiwillige Sozialleistungen	100,00	1.416,95	1.316,95
6160	Instandhaltung von Maschinen und maschinellen Anlagen	4.000,00	0,00	-4.000,00
6180	Instandhaltung von sonstigen Anlagen	4.000,00	5.908,45	1.908,45
6210	Sonstige Transporte	0,00	271,20	271,20
6300	Postdienste	200,00	0,00	-200,00
6310	Sonstige Nachrichtenübermittlung	4.000,00	229,50	-3.770,50
6320	Telekommunikationsdienste	0,00	2.259,62	2.259,62
6400	Rechts- und Beratungsaufwand	20.000,00	5.699,41	-14.300,59
7020	Miet- und Pachtlaufwand	5.100,00	7.379,90	2.279,90
7210	Patent- und Lizenzgebühr	32.000,00	32.436,07	436,07
7232	Repräsentationsaufwand	120.000,00	102.031,54	-17.968,46
7260	Mitgliedsbeiträge an Institutionen	2.500,00	1.920,00	-580,00
7270	Sonstige Leistungen von natürlichen Personen	40.000,00	19.007,28	-20.992,72
7280	Sonstige Leistungen (Sonstige)	120.000,00	53.010,36	-66.989,64
7290	Vergütungen mit ertragsseitiger Gegenverrechnung innerhalb des Landes	38.900,00	39.155,96	255,96
7297	Sonstige Aufwendungen	1.000,00	150,00	-850,00
7298	Reisegebühren	12.000,00	5.956,07	-6.043,93
7670	Sonstige Zuwendungen an private gemeinnützige Einrichtungen	12.000,00	12.002,46	2,46
02	Amt der Landesregierung			
020	Allgemeine Angelegenheiten			
	Mittelverwendung	600,00	1.586,48	986,48
0420	Amts-, Betriebs- und Geschäftsausstattung	300,00	1.125,18	825,18
4000	Geringwertige Wirtschaftsgüter (GWG)	300,00	461,30	161,30

## Bereich Landesrechnungshof

Kontennachweis Ergebnishaushalt		Budget	RA 2019	Abweichung
0	Vertretungskörper und allgemeine Verwaltung			
00	Landtag			
002	Landeskontrolleinrichtung			
	Mittelaufbringung	0,00	19,50	19,50
8280	Rückersätze von Aufwendungen	0,00	19,50	19,50
	Mittelverwendung	2.765.700,00	2.759.345,45	-6.354,55
4000	Geringwertige Wirtschaftsgüter (GWG)	1.100,00	1.198,50	98,50
4560	Schreib-, Zeichen und sonstige Büromittel	100,00	0,00	-100,00
4570	Druckwerke	8.000,00	14.004,88	6.004,88
4590	Sonstige Verbrauchsgüter	200,00	0,00	-200,00
5000	Geldbezüge der Beamten	1.338.200,00	1.261.311,60	-76.888,40
5100	Geldbezüge der ganzjährig beschäftigten Vertragsbediensteten	786.500,00	821.152,07	34.652,07
5630	Sonstige Aufwandsentschädigungen	100,00	0,00	-100,00
5635	Sonstige Aufwandsentschädigungen	6.800,00	6.473,27	-326,73
5660	Zuwendungen aus Anlass von Dienstjubiläen	100,00	0,00	-100,00
5670	Belohnungen und Geldaushilfen und Leistungsprämien	100,00	0,00	-100,00
5800	Dienstgeberbeiträge zum Ausgleichsfonds für Familienbeihilfen für Beamte	33.200,00	41.586,77	8.386,77
5810	Sonstige Dienstgeberbeiträge zur sozialen Sicherheit der Beamten	52.600,00	47.340,54	-5.259,46
5811	Sonstige Dienstgeberbeiträge zur sozialen Sicherheit der Beamten	36.600,00	32.803,37	-3.796,63
5820	Dienstgeberbeiträge zum Ausgleichsfonds für Familienbeihilfe für Vertragsbedienstete	30.700,00	32.124,10	1.424,10
5830	Sonstige Dienstgeberbeiträge zur sozialen Sicherheit der Vertragsbediensteten	151.300,00	162.471,10	11.171,10
5831	Sonstige Dienstgeberbeiträge zur sozialen Sicherheit der Vertragsbediensteten	10.400,00	11.192,14	792,14
5832	Sonstige Dienstgeberbeiträge zur sozialen Sicherheit der Vertragsbediensteten	10.800,00	12.757,18	1.957,18
5909	Freiwillige Sozialleistungen	100,00	3.576,55	3.476,55
6140	Instandhaltung von Gebäuden und Bauten	0,00	4.894,33	4.894,33
6160	Instandhaltung von Maschinen und maschinellen Anlagen	1.200,00	0,00	-1.200,00
6180	Instandhaltung von sonstigen Anlagen	400,00	0,00	-400,00
6310	Sonstige Nachrichtenübermittlung	300,00	0,00	-300,00
6320	Telekommunikationsdienste	0,00	365,88	365,88
6400	Rechts- und Beratungsaufwand	29.800,00	0,00	-29.800,00
6800	Planmäßige Abschreibung	0,00	13.216,63	13.216,63
7020	Miet- und Pachtlaufwand	1.500,00	982,05	-517,95
7210	Patent- und Lizenzgebühr	12.000,00	4.182,19	-7.817,81
7231	Verfügungsmittel	1.000,00	650,37	-349,63
7232	Repräsentationsaufwand	700,00	2.359,28	1.659,28
7260	Mitgliedsbeiträge an Institutionen	2.100,00	2.350,00	250,00
7270	Sonstige Leistungen von natürlichen Personen	100,00	0,00	-100,00
7280	Sonstige Leistungen (Sonstige)	29.900,00	63.606,77	33.706,77
7290	Vergütungen mit ertragsseitiger Gegenverrechnung innerhalb des Landes	60.200,00	62.988,83	2.788,83
7295	Aufwendungen für gewählte Organe	135.800,00	137.976,91	2.176,91
7297	Sonstige Aufwendungen	100,00	0,00	-100,00
7298	Reisegebühren	23.700,00	17.780,14	-5.919,86



**Rechnungsabschluss**

<b>Kontennachweis Ergebnishaushalt</b>		<b>Budget</b>	<b>RA 2019</b>	<b>Abweichung</b>
02	Amt der Landesregierung			
020	Allgemeine Angelegenheiten			
	Mittelverwendung	9.400,00	3.086,42	-6.313,58
4000	Geringwertige Wirtschaftsgüter (GWG)	600,00	823,48	223,48
4560	Schreib-, Zeichen und sonstige Büromittel	1.300,00	1.173,91	-126,09
6800	Planmäßige Abschreibung	7.500,00	1.089,03	-6.410,97
9	Finanzwirtschaft			
98	Haushaltsausgleich			
981	Haushaltsausgleich durch Rücklagen			
	Mittelaufbringung	0,00	34.660,11	34.660,11
8940	Entnahmen von Haushaltsrücklagen	0,00	34.660,11	34.660,11

<b>Kontennachweis Finanzierungshaushalt</b>		<b>Budget</b>	<b>RA 2019</b>	<b>Abweichung</b>
0	Vertretungskörper und allgemeine Verwaltung			
00	Landtag			
002	Landeskontrollinstitution			
	Mittelaufbringung	0,00	19,50	19,50
8280	Rückersätze von Aufwendungen	0,00	19,50	19,50
	Mittelverwendung	2.779.700,00	2.789.234,03	9.534,03
0200	Maschinen und maschinelle Anlagen	10.000,00	0,00	-10.000,00
0420	Amts-, Betriebs- und Geschäftsausstattung	4.000,00	41.746,28	37.746,28
4000	Geringwertige Wirtschaftsgüter (GWG)	1.100,00	1.198,50	98,50
4560	Schreib-, Zeichen und sonstige Büromittel	100,00	0,00	-100,00
4570	Druckwerke	8.000,00	13.774,74	5.774,74
4590	Sonstige Verbrauchsgüter	200,00	0,00	-200,00
5000	Geldbezüge der Beamten	1.338.200,00	1.261.311,60	-76.888,40
5100	Geldbezüge der ganzjährig beschäftigten Vertragsbediensteten	786.500,00	821.152,07	34.652,07
5630	Sonstige Aufwandsentschädigungen	100,00	0,00	-100,00
5635	Sonstige Aufwandsentschädigungen	6.800,00	6.473,27	-326,73
5660	Zuwendungen aus Anlass von Dienstjubiläen	100,00	0,00	-100,00
5670	Belohnungen und Geldaushilfen und Leistungsprämien	100,00	0,00	-100,00
5800	Dienstgeberbeiträge zum Ausgleichsfonds für Familienbeihilfen für Beamte	33.200,00	41.586,77	8.386,77
5810	Sonstige Dienstgeberbeiträge zur sozialen Sicherheit der Beamten	52.600,00	47.340,54	-5.259,46
5811	Sonstige Dienstgeberbeiträge zur sozialen Sicherheit der Beamten	36.600,00	32.803,37	-3.796,63
5820	Dienstgeberbeiträge zum Ausgleichsfonds für Familienbeihilfe für Vertragsbedienstete	30.700,00	32.124,10	1.424,10
5830	Sonstige Dienstgeberbeiträge zur sozialen Sicherheit der Vertragsbediensteten	151.300,00	162.471,10	11.171,10
5831	Sonstige Dienstgeberbeiträge zur sozialen Sicherheit der Vertragsbediensteten	10.400,00	11.192,14	792,14
5832	Sonstige Dienstgeberbeiträge zur sozialen Sicherheit der Vertragsbediensteten	10.800,00	12.757,18	1.957,18
5909	Freiwillige Sozialleistungen	100,00	3.576,55	3.476,55
6140	Instandhaltung von Gebäuden und Bauten	0,00	4.894,33	4.894,33
6160	Instandhaltung von Maschinen und maschinellen Anlagen	1.200,00	0,00	-1.200,00
6180	Instandhaltung von sonstigen Anlagen	400,00	0,00	-400,00
6310	Sonstige Nachrichtenübermittlung	300,00	30,49	-269,51
6320	Telekommunikationsdienste	0,00	335,39	335,39
6400	Rechts- und Beratungsaufwand	29.800,00	0,00	-29.800,00
7020	Miet- und Pacht aufwand	1.500,00	1.309,40	-190,60
7210	Patent- und Lizenzgebühr	12.000,00	4.182,19	-7.817,81
7231	Verfü gungsmittel	1.000,00	650,37	-349,63

**Rechnungsabschluss**

<b>Kontennachweis Finanzierungshaushalt</b>		<b>Budget</b>	<b>RA 2019</b>	<b>Abweichung</b>
7232	Repräsentationsaufwand	700,00	2.359,28	1.659,28
7260	Mitgliedsbeiträge an Institutionen	2.100,00	2.350,00	250,00
7270	Sonstige Leistungen von natürlichen Personen	100,00	0,00	-100,00
7280	Sonstige Leistungen (Sonstige)	29.900,00	64.868,49	34.968,49
7290	Vergütungen mit ertragsseitiger Gegenverrechnung innerhalb des Landes	60.200,00	62.988,83	2.788,83
7295	Aufwendungen für gewählte Organe	135.800,00	137.976,91	2.176,91
7297	Sonstige Aufwendungen	100,00	0,00	-100,00
7298	Reisegebühren	23.700,00	17.780,14	-5.919,86
02	Amt der Landesregierung			
020	Allgemeine Angelegenheiten			
	Mittelverwendung	2.500,00	1.388,96	-1.111,04
0420	Amts-, Betriebs- und Geschäftsausstattung	600,00	0,00	-600,00
4000	Geringwertige Wirtschaftsgüter (GWG)	600,00	215,05	-384,95
4560	Schreib-, Zeichen und sonstige Büromittel	1.300,00	1.173,91	-126,09



## Bereich Landesrechnungshof

## Globalbudget Landesrechnungshof

Kontennachweis Ergebnishaushalt		Budget	RA 2019	Abweichung
0	Vertretungskörper und allgemeine Verwaltung			
00	Landtag			
002	Landeskontrolleinrichtung			
	Mittelaufbringung	0,00	19,50	19,50
8280	Rückersätze von Aufwendungen	0,00	19,50	19,50
	Mittelverwendung	2.765.700,00	2.759.345,45	-6.354,55
4000	Geringwertige Wirtschaftsgüter (GWG)	1.100,00	1.198,50	98,50
4560	Schreib-, Zeichen und sonstige Büromittel	100,00	0,00	-100,00
4570	Druckwerke	8.000,00	14.004,88	6.004,88
4590	Sonstige Verbrauchsgüter	200,00	0,00	-200,00
5000	Geldbezüge der Beamten	1.338.200,00	1.261.311,60	-76.888,40
5100	Geldbezüge der ganzjährig beschäftigten Vertragsbediensteten	786.500,00	821.152,07	34.652,07
5630	Sonstige Aufwandsentschädigungen	100,00	0,00	-100,00
5635	Sonstige Aufwandsentschädigungen	6.800,00	6.473,27	-326,73
5660	Zuwendungen aus Anlass von Dienstjubiläen	100,00	0,00	-100,00
5670	Belohnungen und Geldaushilfen und Leistungsprämien	100,00	0,00	-100,00
5800	Dienstgeberbeiträge zum Ausgleichsfonds für Familienbeihilfen für Beamte	33.200,00	41.586,77	8.386,77
5810	Sonstige Dienstgeberbeiträge zur sozialen Sicherheit der Beamten	52.600,00	47.340,54	-5.259,46
5811	Sonstige Dienstgeberbeiträge zur sozialen Sicherheit der Beamten	36.600,00	32.803,37	-3.796,63
5820	Dienstgeberbeiträge zum Ausgleichsfonds für Familienbeihilfe für Vertragsbedienstete	30.700,00	32.124,10	1.424,10
5830	Sonstige Dienstgeberbeiträge zur sozialen Sicherheit der Vertragsbediensteten	151.300,00	162.471,10	11.171,10
5831	Sonstige Dienstgeberbeiträge zur sozialen Sicherheit der Vertragsbediensteten	10.400,00	11.192,14	792,14
5832	Sonstige Dienstgeberbeiträge zur sozialen Sicherheit der Vertragsbediensteten	10.800,00	12.757,18	1.957,18
5909	Freiwillige Sozialleistungen	100,00	3.576,55	3.476,55
6140	Instandhaltung von Gebäuden und Bauten	0,00	4.894,33	4.894,33
6160	Instandhaltung von Maschinen und maschinellen Anlagen	1.200,00	0,00	-1.200,00
6180	Instandhaltung von sonstigen Anlagen	400,00	0,00	-400,00
6310	Sonstige Nachrichtenübermittlung	300,00	0,00	-300,00
6320	Telekommunikationsdienste	0,00	365,88	365,88
6400	Rechts- und Beratungsaufwand	29.800,00	0,00	-29.800,00
6800	Planmäßige Abschreibung	0,00	13.216,63	13.216,63
7020	Miet- und Pachtaufwand	1.500,00	982,05	-517,95
7210	Patent- und Lizenzgebühr	12.000,00	4.182,19	-7.817,81
7231	Verfüungsmittel	1.000,00	650,37	-349,63
7232	Repräsentationsaufwand	700,00	2.359,28	1.659,28
7260	Mitgliedsbeiträge an Institutionen	2.100,00	2.350,00	250,00
7270	Sonstige Leistungen von natürlichen Personen	100,00	0,00	-100,00
7280	Sonstige Leistungen (Sonstige)	29.900,00	63.606,77	33.706,77
7290	Vergütungen mit ertragsseitiger Gegenverrechnung innerhalb des Landes	60.200,00	62.988,83	2.788,83
7295	Aufwendungen für gewählte Organe	135.800,00	137.976,91	2.176,91
7297	Sonstige Aufwendungen	100,00	0,00	-100,00
7298	Reisegebühren	23.700,00	17.780,14	-5.919,86

Kontennachweis Ergebnishaushalt		Budget	RA 2019	Abweichung
02	Amt der Landesregierung			
020	Allgemeine Angelegenheiten			
	Mittelverwendung	9.400,00	3.086,42	-6.313,58
4000	Geringwertige Wirtschaftsgüter (GWG)	600,00	823,48	223,48
4560	Schreib-, Zeichen und sonstige Büromittel	1.300,00	1.173,91	-126,09
6800	Planmäßige Abschreibung	7.500,00	1.089,03	-6.410,97
9	Finanzwirtschaft			
98	Haushaltsausgleich			
981	Haushaltsausgleich durch Rücklagen			
	Mittelaufbringung	0,00	34.660,11	34.660,11
8940	Entnahmen von Haushaltsrücklagen	0,00	34.660,11	34.660,11

Kontennachweis Finanzierungshaushalt		Budget	RA 2019	Abweichung
0	Vertretungskörper und allgemeine Verwaltung			
00	Landtag			
002	Landeskontrolleinrichtung			
	Mittelaufbringung	0,00	19,50	19,50
8280	Rückersätze von Aufwendungen	0,00	19,50	19,50
	Mittelverwendung	2.779.700,00	2.789.234,03	9.534,03
0200	Maschinen und maschinelle Anlagen	10.000,00	0,00	-10.000,00
0420	Amts-, Betriebs- und Geschäftsausstattung	4.000,00	41.746,28	37.746,28
4000	Geringwertige Wirtschaftsgüter (GWG)	1.100,00	1.198,50	98,50
4560	Schreib-, Zeichen und sonstige Büromittel	100,00	0,00	-100,00
4570	Druckwerke	8.000,00	13.774,74	5.774,74
4590	Sonstige Verbrauchsgüter	200,00	0,00	-200,00
5000	Geldbezüge der Beamten	1.338.200,00	1.261.311,60	-76.888,40
5100	Geldbezüge der ganzjährig beschäftigten Vertragsbediensteten	786.500,00	821.152,07	34.652,07
5630	Sonstige Aufwandsentschädigungen	100,00	0,00	-100,00
5635	Sonstige Aufwandsentschädigungen	6.800,00	6.473,27	-326,73
5660	Zuwendungen aus Anlass von Dienstjubiläen	100,00	0,00	-100,00
5670	Belohnungen und Geldaushilfen und Leistungsprämien	100,00	0,00	-100,00
5800	Dienstgeberbeiträge zum Ausgleichsfonds für Familienbeihilfen für Beamte	33.200,00	41.586,77	8.386,77
5810	Sonstige Dienstgeberbeiträge zur sozialen Sicherheit der Beamten	52.600,00	47.340,54	-5.259,46
5811	Sonstige Dienstgeberbeiträge zur sozialen Sicherheit der Beamten	36.600,00	32.803,37	-3.796,63
5820	Dienstgeberbeiträge zum Ausgleichsfonds für Familienbeihilfe für Vertragsbedienstete	30.700,00	32.124,10	1.424,10
5830	Sonstige Dienstgeberbeiträge zur sozialen Sicherheit der Vertragsbediensteten	151.300,00	162.471,10	11.171,10
5831	Sonstige Dienstgeberbeiträge zur sozialen Sicherheit der Vertragsbediensteten	10.400,00	11.192,14	792,14
5832	Sonstige Dienstgeberbeiträge zur sozialen Sicherheit der Vertragsbediensteten	10.800,00	12.757,18	1.957,18
5909	Freiwillige Sozialleistungen	100,00	3.576,55	3.476,55
6140	Instandhaltung von Gebäuden und Bauten	0,00	4.894,33	4.894,33
6160	Instandhaltung von Maschinen und maschinellen Anlagen	1.200,00	0,00	-1.200,00
6180	Instandhaltung von sonstigen Anlagen	400,00	0,00	-400,00
6310	Sonstige Nachrichtenübermittlung	300,00	30,49	-269,51
6320	Telekommunikationsdienste	0,00	335,39	335,39
6400	Rechts- und Beratungsaufwand	29.800,00	0,00	-29.800,00
7020	Miet- und Pacht aufwand	1.500,00	1.309,40	-190,60

Kontennachweis Finanzierungshaushalt		Budget	RA 2019	Abweichung
7210	Patent- und Lizenzgebühr	12.000,00	4.182,19	-7.817,81
7231	Verfügungsmittel	1.000,00	650,37	-349,63
7232	Repräsentationsaufwand	700,00	2.359,28	1.659,28
7260	Mitgliedsbeiträge an Institutionen	2.100,00	2.350,00	250,00
7270	Sonstige Leistungen von natürlichen Personen	100,00	0,00	-100,00
7280	Sonstige Leistungen (Sonstige)	29.900,00	64.868,49	34.968,49
7290	Vergütungen mit ertragsseitiger Gegenverrechnung innerhalb des Landes	60.200,00	62.988,83	2.788,83
7295	Aufwendungen für gewählte Organe	135.800,00	137.976,91	2.176,91
7297	Sonstige Aufwendungen	100,00	0,00	-100,00
7298	Reisegebühren	23.700,00	17.780,14	-5.919,86
02	Amt der Landesregierung			
020	Allgemeine Angelegenheiten			
	Mittelverwendung	2.500,00	1.388,96	-1.111,04
0420	Amts-, Betriebs- und Geschäftsausstattung	600,00	0,00	-600,00
4000	Geringwertige Wirtschaftsgüter (GWG)	600,00	215,05	-384,95
4560	Schreib-, Zeichen und sonstige Büromittel	1.300,00	1.173,91	-126,09

## Bereich Landesverwaltungsgericht

Kontennachweis Ergebnishaushalt		Budget	RA 2019	Abweichung
0	Vertretungskörper und allgemeine Verwaltung			
02	Amt der Landesregierung			
020	Allgemeine Angelegenheiten			
	Mittelverwendung	0,00	3.579,95	3.579,95
6800	Planmäßige Abschreibung	0,00	3.480,57	3.480,57
6830	Verluste aus dem Abgang von Sachanlagen und immateriellen Vermögenswerten	0,00	99,36	99,36
6848	Buchwert abgegangener Sachanlagen IT	0,00	0,02	0,02
04	Sonderämter/Gerichte			
045	Landesverwaltungsgericht			
	Mittelaufbringung	163.300,00	380.615,67	217.315,67
8145	Rückersätze von Auszahlungen für Leistungen Dritter	2.700,00	1.100,90	-1.599,10
8150	Gebühren für Verwaltungsleistungen	40.000,00	48.745,50	8.745,50
8170	Kostenbeiträge und Kostenersätze für Verwaltungsleistungen	120.600,00	239.868,27	119.268,27
8190	Erträge aus der Auflösung von Wertberichtigungen zu Forderungen	0,00	90.900,00	90.900,00
8299	Sonstige Erträge	0,00	1,00	1,00
	Mittelverwendung	6.526.500,00	6.813.471,68	286.971,68
4000	Geringwertige Wirtschaftsgüter (GWG)	5.900,00	24.029,17	18.129,17
4560	Schreib-, Zeichen und sonstige Büromittel	6.200,00	8.570,47	2.370,47
4570	Druckwerke	19.300,00	13.399,98	-5.900,02
4590	Sonstige Verbrauchsgüter	200,00	980,58	780,58
5000	Geldbezüge der Beamten	4.024.400,00	3.983.572,37	-40.827,63
5100	Geldbezüge der ganzjährig beschäftigten Vertragsbediensteten	1.139.500,00	1.211.849,44	72.349,44
5101	Geldbezüge der ganzjährig beschäftigten Vertragsbediensteten	64.100,00	64.927,71	827,71
5630	Sonstige Aufwandentschädigungen	200,00	249,72	49,72
5635	Sonstige Aufwandentschädigungen	24.500,00	24.329,12	-170,88
5660	Zuwendungen aus Anlass von Dienstjubiläen	100,00	0,00	-100,00
5670	Belohnungen und Geldaushilfen und Leistungsprämien	100,00	0,00	-100,00
5800	Dienstgeberbeiträge zum Ausgleichsfonds für Familienbeihilfen für Beamte	129.500,00	121.428,79	-8.071,21
5810	Sonstige Dienstgeberbeiträge zur sozialen Sicherheit der Beamten	146.200,00	136.705,60	-9.494,40
5811	Sonstige Dienstgeberbeiträge zur sozialen Sicherheit der Beamten	108.500,00	107.538,15	-961,85
5820	Dienstgeberbeiträge zum Ausgleichsfonds für Familienbeihilfe für Vertragsbedienstete	44.600,00	47.269,79	2.669,79
5830	Sonstige Dienstgeberbeiträge zur sozialen Sicherheit der Vertragsbediensteten	242.100,00	257.277,57	15.177,57
5831	Sonstige Dienstgeberbeiträge zur sozialen Sicherheit der Vertragsbediensteten	15.800,00	16.815,83	1.015,83
5832	Sonstige Dienstgeberbeiträge zur sozialen Sicherheit der Vertragsbediensteten	20.300,00	20.091,16	-208,84
5909	Freiwillige Sozialleistungen	100,00	6.331,77	6.231,77
6140	Instandhaltung von Gebäuden und Bauten	0,00	53.339,21	53.339,21
6180	Instandhaltung von sonstigen Anlagen	3.500,00	1.614,60	-1.885,40
6190	Instandhaltung von Sonderanlagen	1.000,00	0,00	-1.000,00
6310	Sonstige Nachrichtenübermittlung	2.800,00	39,80	-2.760,20
6320	Telekommunikationsdienste	0,00	2.387,80	2.387,80
6410	Entschädigungen auf Grund des Gebührenanspruchsgesetzes	189.000,00	92.407,09	-96.592,91
6420	Sonstiger Gerichtsaufwand	1.000,00	1.183,90	183,90

**Rechnungsabschluss**

<b>Kontennachweis Ergebnishaushalt</b>		<b>Budget</b>	<b>RA 2019</b>	<b>Abweichung</b>
6570	Geldverkehrs- und Bankspesen	0,00	11,50	11,50
6800	Planmäßige Abschreibung	15.500,00	28.046,98	12.546,98
6830	Verluste aus dem Abgang von Sachanlagen und immateriellen Vermögenswerten	0,00	638,79	638,79
6880	Dotierung von Rückstellungen für ausstehende Rechnungen	0,00	9.747,38	9.747,38
6950	Wertberichtigungen zu Forderungen	0,00	90.900,00	90.900,00
7020	Miet- und Pachtaufwand	10.000,00	3.639,39	-6.360,61
7232	Repräsentationsaufwand	1.000,00	1.242,39	242,39
7270	Sonstige Leistungen von natürlichen Personen	7.000,00	8.495,10	1.495,10
7280	Sonstige Leistungen (Sonstige)	158.500,00	180.283,30	21.783,30
7290	Vergütungen mit ertragsseitiger Gegenverrechnung innerhalb des Landes	93.000,00	63.420,97	-29.579,03
7297	Sonstige Aufwendungen	400,00	169,50	-230,50
7298	Reisegebühren	22.200,00	22.204,72	4,72
7299	Forderungsabschreibungen	30.000,00	208.332,04	178.332,04
<b>9</b>	<b>Finanzwirtschaft</b>			
<b>98</b>	<b>Haushaltsausgleich</b>			
<b>981</b>	<b>Haushaltsausgleich durch Rücklagen</b>			
	Mittelaufbringung	0,00	140.000,00	140.000,00
8940	Entnahmen von Haushaltsrücklagen	0,00	140.000,00	140.000,00
	Mittelverwendung	0,00	36.038,57	36.038,57
7294	Zuweisung an Haushaltsrücklagen	0,00	36.038,57	36.038,57
<b>Kontennachweis Finanzierungshaushalt</b>		<b>Budget</b>	<b>RA 2019</b>	<b>Abweichung</b>
<b>0</b>	<b>Vertretungskörper und allgemeine Verwaltung</b>			
<b>04</b>	<b>Sonderämter/Gerichte</b>			
<b>045</b>	<b>Landesverwaltungsgericht</b>			
	Mittelaufbringung	163.300,00	150.686,79	-12.613,21
8145	Rückersätze von Auszahlungen für Leistungen Dritter	2.700,00	1.100,90	-1.599,10
8150	Gebühren für Verwaltungsleistungen	40.000,00	48.745,50	8.745,50
8170	Kostenbeiträge und Kostenersatz für Verwaltungsleistungen	120.600,00	100.839,39	-19.760,61
8299	Sonstige Erträge	0,00	1,00	1,00
	Mittelverwendung	6.506.000,00	6.556.289,75	50.289,75
0200	Maschinen und maschinelle Anlagen	20.000,00	0,00	-20.000,00
0420	Amts-, Betriebs- und Geschäftsausstattung	4.000,00	77.681,73	73.681,73
0700	Aktivierungsfähige Rechte (immaterielle Vermögenswerte)	1.000,00	0,00	-1.000,00
4000	Geringwertige Wirtschaftsgüter (GWG)	5.900,00	20.688,90	14.788,90
4560	Schreib-, Zeichen und sonstige Büromittel	6.200,00	9.308,06	3.108,06
4570	Druckwerke	19.300,00	12.165,58	-7.134,42
4590	Sonstige Verbrauchsgüter	200,00	1.032,51	832,51
5000	Geldbezüge der Beamten	4.024.400,00	3.983.572,37	-40.827,63
5100	Geldbezüge der ganzjährig beschäftigten Vertragsbediensteten	1.139.500,00	1.211.849,44	72.349,44
5101	Geldbezüge der ganzjährig beschäftigten Vertragsbediensteten	64.100,00	64.927,71	827,71
5630	Sonstige Aufwandsentschädigungen	200,00	249,72	49,72
5635	Sonstige Aufwandsentschädigungen	24.500,00	24.329,12	-170,88
5660	Zuwendungen aus Anlass von Dienstjubiläen	100,00	0,00	-100,00
5670	Belohnungen und Geldaushilfen und Leistungsprämien	100,00	0,00	-100,00
5800	Dienstgeberbeiträge zum Ausgleichsfonds für Familienbeihilfen für Beamte	129.500,00	121.428,79	-8.071,21
5810	Sonstige Dienstgeberbeiträge zur sozialen Sicherheit der Beamten	146.200,00	136.705,60	-9.494,40
5811	Sonstige Dienstgeberbeiträge zur sozialen Sicherheit der Beamten	108.500,00	107.538,15	-961,85



**Rechnungsabschluss**

<b>Kontennachweis Finanzierungshaushalt</b>		<b>Budget</b>	<b>RA 2019</b>	<b>Abweichung</b>
5820	Dienstgeberbeiträge zum Ausgleichsfonds für Familienbeihilfe für Vertragsbedienstete	44.600,00	47.269,79	2.669,79
5830	Sonstige Dienstgeberbeiträge zur sozialen Sicherheit der Vertragsbediensteten	242.100,00	257.277,57	15.177,57
5831	Sonstige Dienstgeberbeiträge zur sozialen Sicherheit der Vertragsbediensteten	15.800,00	16.815,83	1.015,83
5832	Sonstige Dienstgeberbeiträge zur sozialen Sicherheit der Vertragsbediensteten	20.300,00	20.091,16	-208,84
5909	Freiwillige Sozialleistungen	100,00	6.331,77	6.231,77
6140	Instandhaltung von Gebäuden und Bauten	0,00	53.339,21	53.339,21
6180	Instandhaltung von sonstigen Anlagen	3.500,00	1.614,60	-1.885,40
6190	Instandhaltung von Sonderanlagen	1.000,00	0,00	-1.000,00
6310	Sonstige Nachrichtenübermittlung	2.800,00	424,26	-2.375,74
6320	Telekommunikationsdienste	0,00	2.186,69	2.186,69
6410	Entschädigungen auf Grund des Gebührenanspruchsgesetzes	189.000,00	92.301,72	-96.698,28
6420	Sonstiger Gerichtsaufwand	1.000,00	1.249,30	249,30
6570	Geldverkehrs- und Bankspesen	0,00	11,50	11,50
7020	Miet- und Pachtaufwand	10.000,00	4.852,52	-5.147,48
7232	Repräsentationsaufwand	1.000,00	1.242,39	242,39
7270	Sonstige Leistungen von natürlichen Personen	7.000,00	8.495,10	1.495,10
7280	Sonstige Leistungen (Sonstige)	158.500,00	185.513,47	27.013,47
7290	Vergütungen mit ertragsseitiger Gegenverrechnung innerhalb des Landes	93.000,00	63.420,97	-29.579,03
7297	Sonstige Aufwendungen	400,00	169,50	-230,50
7298	Reisegebühren	22.200,00	22.204,72	4,72



## Bereich Landesverwaltungsgericht

## Globalbudget Landesverwaltungsgericht

Kontennachweis Ergebnishaushalt		Budget	RA 2019	Abweichung
0	Vertretungskörper und allgemeine Verwaltung			
02	Amt der Landesregierung			
020	Allgemeine Angelegenheiten			
	Mittelverwendung	0,00	3.579,95	3.579,95
6800	Planmäßige Abschreibung	0,00	3.480,57	3.480,57
6830	Verluste aus dem Abgang von Sachanlagen und immateriellen Vermögenswerten	0,00	99,36	99,36
6848	Buchwert abgegangener Sachanlagen IT	0,00	0,02	0,02
04	Sonderämter/Gerichte			
045	Landesverwaltungsgericht			
	Mittelaufbringung	163.300,00	380.615,67	217.315,67
8145	Rückersätze von Auszahlungen für Leistungen Dritter	2.700,00	1.100,90	-1.599,10
8150	Gebühren für Verwaltungsleistungen	40.000,00	48.745,50	8.745,50
8170	Kostenbeiträge und Kostenersätze für Verwaltungsleistungen	120.600,00	239.868,27	119.268,27
8190	Erträge aus der Auflösung von Wertberichtigungen zu Forderungen	0,00	90.900,00	90.900,00
8299	Sonstige Erträge	0,00	1,00	1,00
	Mittelverwendung	6.526.500,00	6.813.471,68	286.971,68
4000	Geringwertige Wirtschaftsgüter (GWG)	5.900,00	24.029,17	18.129,17
4560	Schreib-, Zeichen und sonstige Büromittel	6.200,00	8.570,47	2.370,47
4570	Druckwerke	19.300,00	13.399,98	-5.900,02
4590	Sonstige Verbrauchsgüter	200,00	980,58	780,58
5000	Geldbezüge der Beamten	4.024.400,00	3.983.572,37	-40.827,63
5100	Geldbezüge der ganzjährig beschäftigten Vertragsbediensteten	1.139.500,00	1.211.849,44	72.349,44
5101	Geldbezüge der ganzjährig beschäftigten Vertragsbediensteten	64.100,00	64.927,71	827,71
5630	Sonstige Aufwandsentschädigungen	200,00	249,72	49,72
5635	Sonstige Aufwandsentschädigungen	24.500,00	24.329,12	-170,88
5660	Zuwendungen aus Anlass von Dienstjubiläen	100,00	0,00	-100,00
5670	Belohnungen und Geldaushilfen und Leistungsprämien	100,00	0,00	-100,00
5800	Dienstgeberbeiträge zum Ausgleichsfonds für Familienbeihilfen für Beamte	129.500,00	121.428,79	-8.071,21
5810	Sonstige Dienstgeberbeiträge zur sozialen Sicherheit der Beamten	146.200,00	136.705,60	-9.494,40
5811	Sonstige Dienstgeberbeiträge zur sozialen Sicherheit der Beamten	108.500,00	107.538,15	-961,85
5820	Dienstgeberbeiträge zum Ausgleichsfonds für Familienbeihilfe für Vertragsbedienstete	44.600,00	47.269,79	2.669,79
5830	Sonstige Dienstgeberbeiträge zur sozialen Sicherheit der Vertragsbediensteten	242.100,00	257.277,57	15.177,57
5831	Sonstige Dienstgeberbeiträge zur sozialen Sicherheit der Vertragsbediensteten	15.800,00	16.815,83	1.015,83
5832	Sonstige Dienstgeberbeiträge zur sozialen Sicherheit der Vertragsbediensteten	20.300,00	20.091,16	-208,84
5909	Freiwillige Sozialleistungen	100,00	6.331,77	6.231,77
6140	Instandhaltung von Gebäuden und Bauten	0,00	53.339,21	53.339,21
6180	Instandhaltung von sonstigen Anlagen	3.500,00	1.614,60	-1.885,40
6190	Instandhaltung von Sonderanlagen	1.000,00	0,00	-1.000,00
6310	Sonstige Nachrichtenübermittlung	2.800,00	39,80	-2.760,20
6320	Telekommunikationsdienste	0,00	2.387,80	2.387,80

Kontennachweis Ergebnishaushalt		Budget	RA 2019	Abweichung
6410	Entschädigungen auf Grund des Gebührenanspruchsgesetzes	189.000,00	92.407,09	-96.592,91
6420	Sonstiger Gerichtsaufwand	1.000,00	1.183,90	183,90
6570	Geldverkehrs- und Bankspesen	0,00	11,50	11,50
6800	Planmäßige Abschreibung	15.500,00	28.046,98	12.546,98
6830	Verluste aus dem Abgang von Sachanlagen und immateriellen Vermögenswerten	0,00	638,79	638,79
6880	Dotierung von Rückstellungen für ausstehende Rechnungen	0,00	9.747,38	9.747,38
6950	Wertberichtigungen zu Forderungen	0,00	90.900,00	90.900,00
7020	Miet- und Pacht aufwand	10.000,00	3.639,39	-6.360,61
7232	Repräsentationsaufwand	1.000,00	1.242,39	242,39
7270	Sonstige Leistungen von natürlichen Personen	7.000,00	8.495,10	1.495,10
7280	Sonstige Leistungen (Sonstige)	158.500,00	180.283,30	21.783,30
7290	Vergütungen mit ertragsseitiger Gegenverrechnung innerhalb des Landes	93.000,00	63.420,97	-29.579,03
7297	Sonstige Aufwendungen	400,00	169,50	-230,50
7298	Reisegebühren	22.200,00	22.204,72	4,72
7299	Forderungsabschreibungen	30.000,00	208.332,04	178.332,04
9	Finanzwirtschaft			
98	Haushaltsausgleich			
981	Haushaltsausgleich durch Rücklagen			
	Mittelaufbringung	0,00	140.000,00	140.000,00
8940	Entnahmen von Haushaltsrücklagen	0,00	140.000,00	140.000,00
	Mittelverwendung	0,00	36.038,57	36.038,57
7294	Zuweisung an Haushaltsrücklagen	0,00	36.038,57	36.038,57

Kontennachweis Finanzierungshaushalt		Budget	RA 2019	Abweichung
0	Vertretungskörper und allgemeine Verwaltung			
04	Sonderämter/Gerichte			
045	Landesverwaltungsgericht			
	Mittelaufbringung	163.300,00	150.686,79	-12.613,21
8145	Rückersätze von Auszahlungen für Leistungen Dritter	2.700,00	1.100,90	-1.599,10
8150	Gebühren für Verwaltungsleistungen	40.000,00	48.745,50	8.745,50
8170	Kostenbeiträge und Kostenersätze für Verwaltungsleistungen	120.600,00	100.839,39	-19.760,61
8299	Sonstige Erträge	0,00	1,00	1,00
	Mittelverwendung	6.506.000,00	6.556.289,75	50.289,75
0200	Maschinen und maschinelle Anlagen	20.000,00	0,00	-20.000,00
0420	Amts-, Betriebs- und Geschäftsausstattung	4.000,00	77.681,73	73.681,73
0700	Aktivierungsfähige Rechte (immaterielle Vermögenswerte)	1.000,00	0,00	-1.000,00
4000	Geringwertige Wirtschaftsgüter (GWG)	5.900,00	20.688,90	14.788,90
4560	Schreib-, Zeichen und sonstige Büromittel	6.200,00	9.308,06	3.108,06
4570	Druckwerke	19.300,00	12.165,58	-7.134,42
4590	Sonstige Verbrauchsgüter	200,00	1.032,51	832,51
5000	Geldbezüge der Beamten	4.024.400,00	3.983.572,37	-40.827,63
5100	Geldbezüge der ganzjährig beschäftigten Vertragsbediensteten	1.139.500,00	1.211.849,44	72.349,44
5101	Geldbezüge der ganzjährig beschäftigten Vertragsbediensteten	64.100,00	64.927,71	827,71
5630	Sonstige Aufwandsentschädigungen	200,00	249,72	49,72
5635	Sonstige Aufwandsentschädigungen	24.500,00	24.329,12	-170,88
5660	Zuwendungen aus Anlass von Dienstjubiläen	100,00	0,00	-100,00
5670	Belohnungen und Geldaushilfen und Leistungsprämien	100,00	0,00	-100,00

Kontennachweis Finanzierungshaushalt		Budget	RA 2019	Abweichung
5800	Dienstgeberbeiträge zum Ausgleichsfonds für Familienbeihilfen für Beamte	129.500,00	121.428,79	-8.071,21
5810	Sonstige Dienstgeberbeiträge zur sozialen Sicherheit der Beamten	146.200,00	136.705,60	-9.494,40
5811	Sonstige Dienstgeberbeiträge zur sozialen Sicherheit der Beamten	108.500,00	107.538,15	-961,85
5820	Dienstgeberbeiträge zum Ausgleichsfonds für Familienbeihilfe für Vertragsbedienstete	44.600,00	47.269,79	2.669,79
5830	Sonstige Dienstgeberbeiträge zur sozialen Sicherheit der Vertragsbediensteten	242.100,00	257.277,57	15.177,57
5831	Sonstige Dienstgeberbeiträge zur sozialen Sicherheit der Vertragsbediensteten	15.800,00	16.815,83	1.015,83
5832	Sonstige Dienstgeberbeiträge zur sozialen Sicherheit der Vertragsbediensteten	20.300,00	20.091,16	-208,84
5909	Freiwillige Sozialleistungen	100,00	6.331,77	6.231,77
6140	Instandhaltung von Gebäuden und Bauten	0,00	53.339,21	53.339,21
6180	Instandhaltung von sonstigen Anlagen	3.500,00	1.614,60	-1.885,40
6190	Instandhaltung von Sonderanlagen	1.000,00	0,00	-1.000,00
6310	Sonstige Nachrichtenübermittlung	2.800,00	424,26	-2.375,74
6320	Telekommunikationsdienste	0,00	2.186,69	2.186,69
6410	Entschädigungen auf Grund des Gebührenanspruchsgesetzes	189.000,00	92.301,72	-96.698,28
6420	Sonstiger Gerichtsaufwand	1.000,00	1.249,30	249,30
6570	Geldverkehrs- und Bankspesen	0,00	11,50	11,50
7020	Miet- und Pachtaufwand	10.000,00	4.852,52	-5.147,48
7232	Repräsentationsaufwand	1.000,00	1.242,39	242,39
7270	Sonstige Leistungen von natürlichen Personen	7.000,00	8.495,10	1.495,10
7280	Sonstige Leistungen (Sonstige)	158.500,00	185.513,47	27.013,47
7290	Vergütungen mit ertragsseitiger Gegenverrechnung innerhalb des Landes	93.000,00	63.420,97	-29.579,03
7297	Sonstige Aufwendungen	400,00	169,50	-230,50
7298	Reisegebühren	22.200,00	22.204,72	4,72